عصر اصفهان- سرویس اجتماعی

سرهنگ سید مصطفی مرتضوی رئیس پلیس فتای استان اصفهان گفت: جرایم اینترنتی در سال جاری بیش از دو برابر بیشتر از مدت مشابه سال گذشته شده است.

نسبت به سال ۹۹؛

افزایش بیش از دو برابری جرایم اینترنتی در اصفهان

سرهنگ مرتضوی افزود: در این شیوه جدید کلاهبرداری، هکرها با پیامک‌های دروغین و نگران کننده در پوشش سامانه ابلاغ الکترونیک به دنبال سرقت اطلاعات و سوء استفاده مالی از شهروندان هستند.

وی از مردم خواست مراقبت این پیامک‌های دروغین باشند و به آنها اعتماد نکنند و در صورت باز کردن لینک مربوطه، گوشی تلفن همراه مشترک به بدافزار یا همان ویروس آلوده و حساب بانکی شان تخلیه می‌شود.

رئیس پلیس فتای استان اصفهان اضافه کرد: افراد برای جلوگیری از سوء استفاده و متضرر نشدن نرم افزار را از سایت‌های مرجع دریافت کنند تا گرفتار ترفندها و شگردهای پیچیده هکرها نشوند.

سرهنگ مرتضوی، سایت‌های تبلیغاتی را هم بستری دیگر برای سوء استفاده دانست و افزود: هکرها در این روش هم در قالب پیامک‌های تورهای گردشگری، اینترنت رایگان، فروش تجهیزات، همسریابی و ... به دنبال تخلیه حساب شهروندان هستند.

مقاله وارده

برداشتی از اخلاق مدیریت در قرآن (۱۳)

نصرالله شفیعی

۱۴.اهل پاسخ منطقی در برابر مخالفان

هر کس که در مسند مدیریت قرار بگیرد مورد قضاوت، تحسین، طعن، انتقاد، توهین و ... قرار می گیرد. هیچ مدیر و مسؤولی از تیررس سخن‌های ناروا از سوی مخالفان در امان نیست. در هر جا که ضرورت اقتضا کند که به این گونه موارد پاسخ داده شود بهترین راه بیان سخن حق و منطقی و به دور از احساسات است. در چنین شرایطی اسلحه مخالفان کُند و تیغ تبلیغاتشان نخواهد برید.

قرآن مجید وقتی داستان حضرت هود را که برای هدایت قوم عاد به سوی آنها می‌رود نقل می کند، اشاره به همین منطق هود می کند.

داستان از این قرار است:

قَالَ الْمَلَأُ الَّذِينَ كَفَرُوا مِن قَوْمِهِ إِنَّا لَنَرَاكَ فِي سَفَاهَةٍ وَإِنَّا لَنَظُنُّكَ مِنَ الْكَاذِبِينَ

[اشراف و سران قومش که کافر بودند گفتند: ما تو را در سبک مغزی و نادانی می‌بینیم و تو را از دروغگویان می‌پنداریم]. (اعراف/۶۶)

قَالَ يَا قَوْمِ لَيْسَ بِي سَفَاهَةٌ وَلَٰكِنِّي رَسُولٌ مِّن رَّبِّ الْعَالَمِينَ

گفت: ای قوم من! در من هیچ سبک مغزی و نادانی نیست، بلکه من فرستاده‌ای از سوی پروردگار جهانیانم]. (اعراف/۶۷)

أُبَلِّغُكُمْ رِسَالَاتِ رَبِّي وَأَنَا لَكُمْ نَاصِحٌ أَمِينٌ

پیام‌های پروردگارم را به شما می‌رسانم و برای شما خیرخواهی امینم. (اعراف/۶۸)

همان طور که مشاهده می کنید عکس العمل قوم عاد در برابر دعوت حضرت هود، نسبت‌های ناروا همچون دروغگویی و سفاهت (نادانی) بود. حضرت هود بدون آنکه عصبانیتی از خود نشان بدهد به طور منطقی جواب آنان را می‌دهد و می گوید: «ای قوم من، در من سفاهتی نیست، ولی من فرستاده‌ای از جانب پروردگار جهانیانم».

در ادامه می گوید: پیام‌های پروردگارم را به شما می‌رسانم و برای شما خیرخواهی امینم.

أَوَعَجِبْتُمْ أَن جَاءَكُمْ ذِكْرٌ مِّن رَّبِّكُمْ عَلَىٰ رَجُلٍ مِّنكُمْ لِيُنذِرَكُمْ وَاذْكُرُوا إِذْ جَعَلَكُمْ خُلَفَاءَ مِن بَعْدِ قَوْمِ نُوحٍ وَزَادَكُمْ فِي الْخَلْقِ بَسْطَةً فَاذْكُرُوا آلَاءَ اللَّهِ لَعَلَّكُمْ تُفْلِحُونَ

[آیا تعجب کردید که بر مردی از جنس خودتان معارفی از سوی پروردگارتان آمده تا شما را [از عذاب دنیا و آخرت] بیم دهد؟! و به یاد آورید که شما را جانشینانی پس از قوم نوح قرار داد، و شما را در آفرینش [جسم و جان] نیرومندی و قدرت افزود، پس نعمت‌های خدا را به یاد آورید تا رستگار شوید]. (اعراف/۶۹)

همین نحوه برخورد یعنی بیان لحن حق در برابر عکس العمل مخالفان را در رفتار حضرت موسی (ع) با فرعون نیز مشاهده می کنیم.

ثُمَّ بَعَثْنَا مِن بَعْدِهِم مُّوسَىٰ بِآيَاتِنَا إِلَىٰ فِرْعَوْنَ وَمَلَئِهِ فَظَلَمُوا بِهَا فَانظُرْ كَيْفَ كَانَ عَاقِبَةُ الْمُفْسِدِينَ

سپس بعد از پیامبران گذشته موسی را با آیات خود به سوی فرعون و اشراف و سران قومش فرستادیم، ولی آنان به آن آیات ستم ورزیدند. پس با تأمل بنگر که سرانجام مفسدین و تبهکاران چگونه بود؟ (اعراف/۱۰۳)

وَقَالَ مُوسَىٰ يَا فِرْعَوْنُ إِنِّي رَسُولٌ مِّن رَّبِّ الْعَالَمِينَ

و موسی گفت: ای فرعون! یقیناً من فرستاده‌ای از سوی پروردگار جهانیانم. (اعراف/۱۰۴)

حَقِيقٌ عَلَىٰ أَن لَّا أَقُولَ عَلَى اللَّهِ إِلَّا الْحَقَّ قَدْ جِئْتُكُم بِبَيِّنَةٍ مِّن رَّبِّكُمْ فَأَرْسِلْ مَعِيَ بَنِي إِسْرَائِيلَ

سزاوار است که درباره خدا سخنی جز حق نگویم. بی‌تردید من دلیلی روشن [بر صدق رسالتم] از سوی پروردگارتان برای شما آورده‌ام، [از حکومت ظالمانه‌ات دست بردار] و بنی‌اسرائیل را [برای کوچ کردن از این سرزمین] با من روانه کن. (اعراف/۱۰۵)

همان طور که ملاحظه می کنید حضرت موسی در برابر ستمی که از سوی فرعونیان به او شد و قطعا در این برخورد بی‌احترامی و بی‌حرمتی هم وجود داشته؛ اما موسی بدون عصبانیت که منجر به رفتار یا کلامی ناشایست از سوی او شود پاسخشان را می‌دهد. در این پاسخ باز هم حکمت نهفته است. حضرت موسی علیه‌السلام دوباره از فرصت استفاده می کند و روشنگری می کند و آنها را به خدا و توحید و دوری جستن از باطل دعوت می کند.

بنابراین اگر در مواردی ارباب رجوعی از روی عصبانیت حرف‌های ناسزایی خطاب به مدیر بزند، در اینجا بیش از هر امری لازم است مدیر در برابر این گونه پرخاشگری‌ها جز سخن حق و منطقی، سخنی دیگر بر زبان جاری ننماید که قطعاً این امر نتیجه‌اش بهتر خواهد بود.

کاهش احساس امنیت با انعکاس کنترل نشده اخبار حوادث



عصر اصفهان- سرویس اجتماعی

در قرآن کریم آیات فراوانی در بیان ضرورت تزکیه و تعلیم در جهت اصلاح جامعه از مفاسد فکری، اخلاقی و عملی و برتری جایگاه تزکیه نسبت به تعلیم آمده است. از جمله در سوره جمعه آیه ۲ آمده: «و کسی است که در میان جمعیت درس نخوانده رسولی از خودشان برانگیخت که آیاتش را بر آنها می‌خواند و آنها را تزکیه می‌کند و به آنان کتاب (قرآن) و حکمت می‌آموزد هر چند پیش از آن در گمراهی آشکاری بودند!» خوب می دانیم سعادت و خوشبختی یک ملت در داشتن جامعه امن و سالم است.

معمولاً هر جامعه ای متناسب با رشد یا انحطاط خود با انواعی از انحرافات و قانون شکنی روبروست که لازمه ترقی و تعالی آن جامعه، مواجهه صحیح و حکیمانه با آنهاست. از این رو نقش اطلاع رسانی و آگاهی بخشی عمومی در ایجاد جامعه امن و سالم برای مدیران و هدایتگران و آحاد جامعه ضرورت پیدا می کند زیرا بکارگیری آموزش صحیح در این زمینه ها، انسان را به موجودی کارساز و نیرویی سازنده برای ساختن جامعه مترقی و پیشرفته رتبدیل خواهد ساخت.

در دنیای امروز اطلاع رسانی، ارائه آگاهی های لازم به مردم و بالابردن قدرت شناخت و تشخیص آنان از مهمترین و اساسی ترین روش های دولت ها، سازمان ها و شرکت ها برای رسیدن به اهداف مختلف سیاسی، اجتماعی، فرهنگی و اقتصادی است. تحقیقات نشان داده است بسیاری از جرایمی که مجرمان مرتکب شده اند براثر عدم رعایت موازین ایمنی و یاسهل انگاری مردم و خانواده ها رخ داده است که توسعه اطلاع رسانی و آگاهی عمومی در این زمینه می تواند نقش موثری را ایفا کند.

امروزه صاحب نظران علوم ارتباطات با اذعان به توانایی شگرف رسانه های جمعی در شکل دهی افکار، نگرش ها و رفتار افراد، مطالعات مختلفی را در مورد سنجش میزان و نوع تأثیرات رسانه ها انجام می دهند. آنان بیان می دارند که وسائل ارتباط جمعی قادرند با کارکردهای منفی و تخطی از اخلاق رسانه ای، سلامت فکری و اخلاقی آحاد جامعه را تهدید کنند و الگوهای نابهنجار رفتاری را در جامعه تثبیت نمایند و از سوی دیگر می توانند با توجه به کارآیی و توان رسانه ها، نرخ وقوع انحرافات اجتماعی را کاهش دهند.

کارشناسان بر ضرورت اطلاع رسانی بهنگام، جامع و مفید درباره وقوع جرم و علل شکل گیری آن با هدف جلوگیری از دامنه جنایات تاکید می کنند. در این نکته شکی نیست که از زمان وقوع جرم تا زمان انتشار آن فاصله ای بسیار کوتاه وجود دارد. هیچ خبری را نمی توان سربسته نگاه داشت بلکه اصرار بر این شیوه نادرست زمینه گسترش شایعات و افزایش شاخ و برگ های یک حادثه را ایجاد می کند.

قتل، جنایت و اختلافات خانوادگی، انواع سرقت و درگیری از جمله موضوعاتی هستند که مورد توجه مخاطبان رسانه ها قرار می گیرند. این در حالی است که انعکاس بدون ملاحظه و کنترل شده این گونه اخبار از آنجایی که فاقد تحلیل کارشناسی است، تاثیر نامطلوبی بر خوانندگان گذاشته و در نتیجه کاهش احساس امنیت را در پی دارد.

وقتی سخن از امنیت روانی و پیوند آن با عملکرد رسانه می رود، مقصود ما این است که محتوای رسانه پس از پخش می تواند احساس امنیت خاطر، اعتماد، بر آورده شدن انتظارات و نیازها و دلگرمی را برای مخاطب به همراه آورد و ناامنی روانی یا عدم امنیت روانی آن است که محتوای رسانه پس از پخش، احساس ترس، اضطراب، بی ثباتی، اغتشاش ذهنی و ... را در مخاطب ایجاد می کند.

البته گزارش این گونه انحرافات اجتماعی توسط رسانه‌ها چنانچه با تحلیل و تبیین آسیب های آنها و به منظور حفظ جامعه از گسترش انحرافات صورت گیرد، امری مفید، بلکه ضروری است که ضمن افزایش آگاهی مخاطبان رسانه‌ها، موجب می‌شود که رفتار اجتماعی خود را بر این اساس تنظیم نمایند و از پیامدهای کجروی‌های اجتماعی در امان باشند. آنها باید در کنار ذکر حوادث، به جنبه عبرت آموزی حوادث جهت پیشگیری از وقوع انحراف توجه داشته باشند و در این زمینه، به تحلیل انحرافات و راه های مبارزه با آن و شیوه های جایگزینی مثبت آنها اشاره نمایند و اگر به صرف نقل و ذکر انحرافات اکتفا شود، افزایش دامنه و نوع کارکردهای منفی رسانه‌ها دور از انتظار نخواهد بود.

نکته حائز اهمیتی که باید به آن متذکر شد حقی است که مردم برای آگاهی پیداکردن از مسایل اطراف خود دارند. مردم به عنوان یک مصرف کننده در جامعه حق دارند از کلیه مسایل سیاسی، اقتصادی، فرهنگی، مذهبی، امنیتی و انتظامی جامعه خود اطلاع یافته و آگاه شوند. زیرا همین آگاهی عمومی و اطلاع رسانی صحیح ، شفاف و دقیق به آنان است که باعث می شود تا آنان وارد میدان شده و با مسئولان کشور خود در ساختن جامعه به دور از کشمکش ها و تنش های سیاسی، دارای اقتصادی پویا، پاک و متمدن و امن و به دور از جرم و تخلف همراه شوند.

بی شک اطلاع رسانی در خصوص هشدارها و آگاهی دادن به عموم مردم در خصوص شیوه های مقابله با جرایم و پذیرش هشدارها و عمل کردن به راهکارهای پلیس از جانب مردم همکاری و هماهنگی دو جانبه پلیس و اجتماع را به وجود می آورد که از بهترین و موثرترین روش ها برای پیشگیری از وقوع جرایم و ایجاد جامعه امن و سالم و مترقی خواهد بود.

بنابراین با اطلاع رسانی و آگاهی صحیح به مردم می توان روحیه عدالت خواهی و نفی هرگونه تعدی و تجاوز و بهره کشی ظالمانه و مراعات کامل قسط در روابط اجتماعی را پرورش داد، روحیه ستیز در برخورد با ستمکاران در حد عدل اسلامی و حمایت از مظلوم و بازداشتن ظالم از ستم کشی را ایجاد کرد، از وقوع جرم و جنایت و تخلفات جلوگیری کرد، امنیت اجتماعی را توسعه دادو در منابع انسانی و تجهیزات پلیسی صرفه جویی کرد.

عدم تغییر طعم و بوی آب با شستشوی ماهانه مخازن خانگی

عصر اصفهان- سرویس اجتماعی

فهیمه امیری مدیر مرکز پایش و نظارت بر کیفیت آب و فاضلاب آبفای استان اصفهان گفت: آب موجود در شبکه آبرسانی به دلیل انجام عملیات تصفیه و فرایند کلرزنی، فاقد هرگونه آلودگی است.

امیری افزود: تعداد زیادی از مخازن ذخیره آب خانگی در استان که روی پشت بام ها و در معرض تابش نور آفتاب قرار دارند سال هاست مورد بازدید قرار نگرفته و به همین دلیل جلبک ها و لارو حشرات در آنها رشد کرده اند. در بیشتر موارد درب مخازن ذخیره بازمانده و موجب افتادن پرندگان و حشرات موذی در آن شده که دلیل تغییر طعم و بوی آب آن واحد مسکونی است.

وی، به شهروندان و روستاییان توصیه کرد به صورت دوره ای و ماهیانه نسبت به شست و شوی مخازن ذخیره آب با استفاده از محلول پرکلرین و آب ژاول اقدام کنید تا از لزج شدن و تغییر طعم و بوی آب جلوگیری شود. همچنین با بازدید هفتگی از مخازن ذخیره آب از بسته بودن درب آن مطمئن شوید.

توصیه

رعایت فاصله طولی با خودروی جلویی، از تصادفات جلوگیری می کند

عصر اصفهان- سرویس اجتماعی

شرایط ترافیکی مدام تغییر می کند و هیچ گاه نباید از توجه به شرایط متغیر غافل بمانید، همیشه باید چشم شما به جاده باشد و فقط ماشین جلویی را به عنوان نقطه تمرکز در نظر نگیرید بلکه فراتر از آن را نیز نگاه کنید تا مراقب وقایعی که محتمل به وقوع هستند نیز باشید و رانندگی تدافعی را بیاموزید.

اصل رعایت فاصله طولی با خودروی جلویی می تواند از خطر تصادف در رانندگی جلوگیری کند. تحقیقات کشوری نشان می دهد تقریباً از هر ۱۰ تصادف، ۴ مورد در اثر برخورد از عقب است که معمولاً به خاطر عدم رعایت فاصله پیش می‌آید بنابراین باید فاصله کافی با خودروی جلویی داشته باشید تا در صورت ترمز ناگهانی تصادفی پیش نیاید.

برای رعایت فاصله محتاطانه، قانون دو ثانیه را به کار برید. شی ای را مانند یک علامت، یک درخت یا روگذر در جاده انتخاب کنید. وقتی که اتومبیل جلویی از آن می گذرد، آرام و بلند شروع به شمردن کنید ۱۰۰۲-۱۰۰۱ اگر قبل از اتمام شمارش، شما نیز از آن شیء عبور کردید، بدانید که فاصله را رعایت نکرده‌اید. سرعت خود را کم کنید تا از ماشین جلویی دور شوید. در هوای بد، به منظور فاصله بیشتر شمارش را تا ۳ یا ۴ ادامه دهید.

اگر ماشین عقبی خیلی نزدیک به شما می‌راند، مسیر عبور خود را در صورت امکان تغییر دهید یا از سرعت خود کاسته و در صورت لزوم از جاده خارج شوید تا ماشین عقبی از شما بگذرد و قبل از بیرون رفتن از خیابان و یا بازگشت به آن راهنما بزنید.

هیچ گاه نباید روی ترمز بزنید. دو کار اشتباه منجر به نتیجه درست نمی‌شود. به منظور توقف یا گردش، ترمز را زودتر و آرام فشار دهید. تا رانندگان عقبی را از قصد شما برای کاستن از سرعت آگاه کند. همچنین فاصله جانبی خود را همیشه رعایت کنید تا در صورت تغییر مسیر ناگهانی یا خارج شدن از مسیر دچار خطر نشوید. در صورت امکان همیشه در چپ و راست خود «راه فراری» در نظر داشته باشید.

دانستنی حقوقی

دیه جراحت دامنگیر افراد شرور

سرویس اجتماعی

هرگاه در اثر جنایت صدمه‌ای بر منابع یا عضوی وارد آید، دیه به شخص آسیب دیده پرداخت می‌شود.

دیه به مجازات‌های نقدی و مالی مربوط و در سه مورد باید پرداخت شود. مورد اول، وقتی طرفین توافق کنند که مجرم به جای تحمل مجازات قصاص، دیه پرداخت کند. عامل دوم، وقتی که در اجرای حکم قصاص، رعایت تناسب در مجازات و جرم ارتکابی وجود نداشته باشد و سوم اینکه در مواردی که قتل یا ضرب و جرح غیر عمدی بوده که دیه به جای مجازات قصاص تعیین می‌شود.

هرگاه در اثر ضربه‌ای، آسیب‌های زیادی به یک یا چند عضو وارد شود، دیه هر صدمه به صورت جداگانه مبنای رسیدن دیه به اندازه ثلث است به جز اینکه لطمه‌های وارده، یک آسیب و جنایت محسوب شود. اگر باعث آسیب و عیبی در بدن نشود و اثری روی بدن برجای نگذارد، ضمان مالی منتفی است و در موارد عمدی، اگر طرفین به صلح نرسند، مرتکب به حبس یا شلاق تعزیری درجه هفتم محکوم خواهد شد.

یکی از پُرآسیب‌ترین جراحات مربوط به سر و صورت است. صدمه گوش، بینی، درون دهان، لب و زبان جزو جراحات سر و صورت حساب می‌شوند و میزان لطمه واردہ و طول و عرض جراحت، ملاک تعیین دیه برای موارد فوق نیست و تاثیری ندارد.

علمی

نکاتی در زمینه کاهش زیان‌های سلامتی گوشت کباب شده

سرویس اجتماعی

نتایج یک پژوهش که در مجله پزشکی اصفهان منتشر شد نشان می‌دهد که از طریق کاهش مدت زمان و درجه حرارت کباب کردن، استفاده از گاز به جای زغال و چوب، افزایش فاصله گوشت از آتش، استفاده از چاشنی‌ها، استفاده از گوشت‌های بسیار کم چرب و حذف پوست از مرغ، امکان کاهش ترکیبات مضر در گوشت‌های کباب شده وجود دارد.

کباب کردن یکی از سنتی‌ترین شیوه‌های طبخ مواد غذایی به ویژه گوشت است که سبب تولید هیدروکربن‌های آروماتیک چند حلقه‌ای و آمین‌های آروماتیک هتروسیکلیک می‌شود. آژانس بین‌المللی تحقیقات سرطان بیشتر این ترکیبات، به ویژه بنزو(آ) پیرن یا فنیل ایمیدازوپیریدین را برای انسان سرطان‌زا دانسته است.

در پژوهشی که توسط سید مصطفی نجواک، داود سلیمانی، شهربانو قلی‌زاده و زمزم پاک‌نهاد انجام شد، شواهد و راهکارهایی برای کاهش تولید این ترکیبات در هنگام کباب کردن ارائه شد.

محققان این پژوهش با بیان اینکه امروزه یک سوم علل سرطان‌ها در انسان با نوع تغذیه آنها در ارتباط است، معتقدند که تغییر سبک تغذیه به راحتی قابل اصلاح است و مقادیر ترکیبات آسیب زا در کباب، به طور کامل به شیوه کباب کردن بستگی دارد.

به گفته آنها میزان آلودگی به ترکیبات بنزو(آ) پیرن و فنیل ایمیدازوپیریدین گوشت‌های کباب شده، به طور کامل به عواملی مانند درجه حرارت و مدت زمان کباب کردن، نوع سوخت مصرفی، فاصله از منبع گرما، چاشنی‌ها و میزان چربی گوشت بستگی دارد.

در این پژوهش که یک مطالعه مروری شامل مقالات جستجو شده در پایگاه‌های اطلاعاتی ملی و بین‌المللی تا دسامبر سال ۲۰۲۰ بود، به مقایسه عوامل قابل کنترل در غلظت بنزو(آ)پیرن یا فنیل ایمیدازوپیریدین تولید شده در کباب پرداخته شد.

این پژوهشگران با تاکید بر ارتباط قوی بین مصرف انواع گوشت و روش طبخ آن و بسیاری از سرطان ها، آموزش و آگاهی عموم جامعه از شیوه های مناسب طبخ غذا به ویژه کباب کردن را ضروری می دانند و می گویند: این آگاهی برای کارگران رستوران ها و کبابی ها از جایگاه ویژه ای برخوردار است، چرا که میزان دریافت این ترکیبات مضر سلامت از طریق استنشاق هوا در آنها بسیار زیاد است.

راهکارهایی همچون استفاده از شعله گاز به جای زغال و چوب، استفاده از گوشت های کم چرب (به طور ترجیحی گوشت مرغ به جای گوسفند)، جدا کردن پوست مرغ، پرهیز از کباب کردن بال، پرهیز از ریختن چربی بر روی آتش با استفاده از سیستم حرارت دهی افقی به جای عمودی، افزودن چاشنی حاوی انواع ادویه ها به گوشت قبل از کباب کردن، پرهیز از افزودن روغن به چاشنی گوشت، افزایش فاصله گوشت از منبع حرارت و کباب کردن با درجه حرارت پایین می تواند تولید این ترکیبات سرطان زا را در گوشت کباب شده کاهش دهد.

در ایام محرم و صفر دایر شد؛

برپایی ۷۲ آشپزخانه در استان اصفهان به منظور اطعام نیازمندان

سرویس اجتماعی

عباسعلی زارعان قائم مقام کمیته امداد امام خمینی (ره) استان اصفهان در جمع خبرنگاران اظهار داشت: طرح اطعام و احسان حسینی، با برپایی ۷۲ آشپزخانه حسینی به منظور تهیه، طبخ و توزیع غذای گرم در ایام محرم و صفر برای نیازمندان استان اصفهان با همدلی و مشارکت نیکوکاران اصفهانی دایر شد.

زارعان اضافه کرد: در سال گذشته با پیروی از منویات مقام معظم رهبری در مورد اجرای طرح مواسات و همدلی برای اولین‌بار شاهد اجرای طرح اطعام حسینی بودیم و با ایجاد ۱۲۴ آشپزخانه، ۸۳۹ هزار پرس غذای گرم طبخ و میان نیازمندان تحت حمایت این نهاد توزیع شد.

وی بیان داشت: با مساعدت نیک اندیشان سال گذشته ۱۱۱ هزار و ۳۶۶ بسته معیشتی در طرح احسان حسینی به مددجویان استان اهدا شد.

قائم مقام کمیته امداد امام خمینی (ره) استان اصفهان ادامه داد: کمک‌های مردمی در طرح اطعام و احسان حسینی سال گذشته بالغ بر ۳۳ میلیارد تومان بود و پیش بینی می کنیم امسال نیز با حضور حداکثری خیران، حمایت‌های چشمگیری در کمک به معیشت نیازمندان داشته باشیم.

بیشتر داروها هیچ تداخلی با واکسن های کووید-۱۹ ندارد

سرویس اجتماعی

توصیه می شود برای حفظ اثربخشی واکسن ها، حداقل فاصله زمانی ۱۴ روز بین تزریق واکسن کووید-۱۹ و سایر واکسن ها رعایت شود. البته اغلب داروها هیچ تداخلی با واکسن های کووید-۱۹ ندارد.

بیمارانی که دچار بیماری های مزمن هستند بیماران دچار مشکلات قلبی، کلیوی، کبدی، روماتولوژیک، دیابت، بدخیمی و ... به هیچ عنوان نباید بدون مشورت پزشک خود داروهای مصرفی را تغییر دهند و یا قطع کنند.

در برخی موارد خاص و به ندرت، با مشورت و صلاحدید پزشک معالج، ممکن است نیاز باشد فاصله زمانی بین تزریق واکسن و برخی داروهای سرکوب کننده سیستم ایمنی وجود داشته باشد. بیماران پیوند اعضا و یا شیمی درمانی نیز در مورد زمان تزریق واکسن بهتر است با پزشک معالج خود مشورت کنند.

تزریق واکسن‌های اسپوتنیک، سینوفارم و کووکسین بهارات در دوران بارداری و شیردهی به دلیل محدود بودن اطلاعات توصیه نمی‌شود. در عین حال زنان باردار و شیرده در مورد تزریق واکسن آسترازنکا باید با پزشک خود مشورت کنند. در صورتی که فرد واکسینه شده قصد بارداری داشته باشد نیازی به تاخیر در اقدام به بارداری وجود ندارد.

آگهی مزایده عمومی شماره ۰۷/ ۱۴۰۰ چاپ دوم

سازمان جهاد کشاورزی استان اصفهان در نظر دارد در راستای ماده ۵ قانون الحاق برخی از مواد قانون تنظیم بخشی از مقررات مالی دولت (۲) و آیین نامه اجرایی آن، ملک را با مشخصات زیر حداکثر به مدت سه سال از طریق عقد قرارداد اجاره واگذار نماید.

مشخصات ملک:

نام ملک	کاربری	اعیانی	اجاره بهاء ماهانه (ریال)	محل وقوع ملک	توضیحات
سوله	انبار	۹۰۰ متر	سال اول ۰۰۰ / ۰۰۰ / ۴۰ سال دوم ۰۰۰ /۰۰۰ / ۴۵ سال سوم ۰۰۰ / ۰۰۰ / ۵۰	داران – خیابان طالقانی – بعد از سالن هلال احمر	بخشی از سوله – بهره برداری از ملک در راستای اهداف بخش کشاورزی سازمان می باشد

- مهلت دریافت اسناد: ۱۹ / ۰۵ / ۱۴۰۰ لغایت ۲۱ / ۰۵ / ۱۴۰۰
- محل دریافت اسناد: اصفهان – خیابان هزار جریب- سازمان جهاد کشاورزی استان اصفهان – اداره امور پیمان ها و قراردادها – اتاق ۲۵۱ و پایگاه ملی اطلاع رسانی مناقصات به نشانی http: // iets.mporg.ir - تاریخ بازدید: از ۲۰ / ۰۵ / ۱۴۰۰ لغایت ۲۴ / ۰۵ / ۱۴۰۰
- آخرین مهلت ارسال پیشنهاد قیمت ساعت ۱۳:۰۰ روز شنبه مورخ ۱۰ / ۰۶ / ۱۴۰۰ - مبلغ سپرده: ۰۰۰ / ۰۰۰ / ۸۱ ریال بعبارت هشتاد و یک میلیون ریال
- مبلغ سپرده باید به صورت ضمانت نامه ی بانکی معتبر یا فیش نقدی مبنی بر واریز به حساب شماره ۴۰۶۱۰۴۲۰۰۷۶۷۰۵۲۴ بنام تمرکز وجوه سپرده سازمان جهاد کشاورزی استان اصفهان نزد بانک مرکزی جمهوری اسلامی ایران (شماره شبا IR ۳۱۰۱۰۰۰۰۴۰۶۱۰۴۲۰۰۷۶۷۰۵۲۴) بوده و چنانچه ضمانت نامه تسلیم گردد از تاریخ صدور حداقل می بایست به مدت سه ماه دارای اعتبار باشد.

م / الف ۱۱۷۵۸۵۰

سازمان جهاد کشاورزی استان اصفهان

مفقودی مدارک

برگ سبز خودروی سواری پژو ۲۰۷I به رنگ سفید روغنی مدل ۱۳۸۹ به شماره موتور ۱۳۳۸۹۰۳۰۵۷۴ و شماره شاسی NAAR۰۳FE۷BJ۹۵۴۲۹۳ و شماره پلاک ایران ۱۳ – ۱۸۴ ی ۴۷ بنام اکبر فیناستیان فرزند رمضانعلی مفقود گردیده و فاقد اعتبار می باشد.

فریاد کوهستان سمیرم

ماهنامه اقتصادی - فرهنگی استان اصفهان
شماره ۷۱ مرداد ماه ۱۴۰۰ / قیمت : ۱۰۰۰ تومان



جریمه ۱۳ هزار خودرو به دلیل مخدوش کردن پلاک ۸



شدت گرفتن عادی انگاری کرونا در جامعه ۲



۳

ریل ذوب آهن اصفهان متروی تهران را از واردات ریل بی نیاز کرد ۴

توسعه دهکده المپیک یک ضرورت ملی است ۵

شهرستان سمیرم نیازمند تیم غواصی است ۶

افتخار آفرینی هنرمندان سمیرمی در جشنواره بین المللی صنایع دستی ایران ۶

سومین جشنواره ایده ها و محصولات نوآورانه ۷

نقش عناصر اصلی از ۱۳۴۵ تا ۱۴۰۰ میزبانی تاریخ از گنجینه آبفا اصفهان

در ادامه گزارش قبلی تحت عنوان « گنجینه ای از آبفا اصفهان درعمارت صارمیه » قصد داریم تا در خصوص نقش اسناد، مکاتبات، عکس ها، اشیا ، تجهیزات مرتبط در شکل گیری موزه دفتر گنجینه و مرکز اسناد آبفای استان اصفهان بیشتر توضیح بدهیم تا اهمیت و ضرورت بوجود آمدن این موزه بیش از پیش نشان داده شود؛ همراه ما باشید. از دوران اختراع خط و سهولت در نگارش و ثبت و ضبط حوادث و وقایع تا دوران اختراع صنعت چاپ و پدیدار شدن اسناد در متون تحقیقی و بایگانی آنها، اسناد مهمترین منبع تاریخی محسوب شده که مورخان با استناد به آنها به صحت و سقم مطالب خود پی برده، با مدارک مستدل و براهین مستحکم‌تر به بررسی حوادث و رویدادهای تاریخی پرداخته‌اند.

اسناد برای پژوهش‌های تاریخی، همچون مصالحی هستند که مورخ با استفاده از آنها به بازسازی تاریخ می‌پردازد و در نتیجه «روابط اجتماعی» انسان‌ها به وجود می‌آید. اسناد با توجه به استفاده‌ای که در هر زمان از آنها می‌شود دارای دو ارزش اداری و تحقیقی هستند.

تا زمانی که مطالب آنها مربوط به مسائل روزمره جاری است، اداری یا شخصی محسوب می‌شوند. پس از آن که ارزش جاری و روزمره خود را از دست دادند ارزش تحقیقی و استنادی پیدا می‌کنند.

شرکت آب و فاضلاب استان اصفهان نخستین شرکتی به شمار می رود که از سال ۱۳۴۵ به طور همزمان کار استحصال، انتقال و توزیع آب آشامیدنی و همچنین جمع آوری، انتقال، تصفیه و دفع فاضلاب را با عنوان سازمان آب و فاضلاب اصفهان آغاز کرد.

این خود یک تاریخ به شمار می آید که بدون شک از ابتدا تاسیس آن اسناد متفاوت تا به امروز برجا مانده است و خود نشان دهنده این موضوع است که این شرکت از ابتدا تاسیس خود چه مسیری را طی کرده که امروز به این جایگاه رسیده ، خیر می دهد از روزگاری که مردم درگیر قضولات خود بودند و آب آشامیدنی سالم نمی خوردند . این اسناد مسیر را برای هر اصفهانی که طالب قدم گذاشتن در آن باشد روشن می کند و او را مطلع می کند نسبت به پیرامون خود تا آنچه که امروز به او رسیده را پاس نگاه دارد .

متاسفانه باور عده ای بر این عقیده است که : اگر دیروز فلان کار انجام نشده بود ، بودند عده ای که بعد از آن می توانستند بهتر از آن انجام بدهند! قصد از این تعریف کردن ها چیزی جز کوچک شمردن زحمات افراد نیست .

که در همین اسناد تاریخی شرکت آب و فاضلاب استان اصفهان به خوبی نمایانگر تلاش و کوشش آنها هستیم ، زنان و مردان تاریخی که فردا را با پشتکار و آگاهی خود آباد کردند و امروز از آن زحمت و تلاش ما به راحتی استفاده می کنیم و شاید نداشیم برای ایجاد اولین خط لوله آب آشامیدنی اصفهان با خط لوله فاضلاب چه رنج ها و مشقاتی برده اند اما اسناد تاریخی آن به خوبی نشان می دهند. در کنار اسناد تاریخی؛ مکاتبات، عکس ها، اشیا و تجهیزات مرتبط به خوبی پرده از این تاریخ برمی دارند، تاریخی که بیش از نیم قرن قدمت دارد. عکس های موجود در این گنجینه ، تاریخ را



به روشنی نشان می دهد که وضعیت گذشته اصفهان در زمینه آب و فاضلاب به چه صورت بوده و چه مسیری طی شده تا به امروز برسیم ، مکان های مختلف را نشان می دهد و امروز را در کنار آن عکس ها می بینیم تا به خوبی روشنگر این نکته باشد که پیشرفت ، توسعه و آبادانی اصفهان در زمینه آب و فاضلاب از کجا شروع شده است و امروز ماحصل تاریخ این صنعت است. تبلور تاریخ آب و فاضلاب اصفهان را می توان در اسناد، مکاتبات، عکس ها، اشیا ، تجهیزات در دفتر گنجینه و مرکز اسناد آبفای استان به خوبی مشاهده کرد که نشان از کوشش هایی است که برای بهره برداری بهتر از آب و حفظ محیط زیست اصفهان انجام پذیرفته و امروز به تاریخی گویا تبدیل شده است.

اسناد، مکاتبات، عکس ها، اشیا ، تجهیزات از عناصر اصلی در شکل گیری موزه آبفا اصفهان هستند که هر کدام نمایانگر بخشی از این تاریخ هستند که بوسیله آنها می توان نسبت به آنچه که پیرامون صنعت آب و فاضلاب اصفهان روی داده ، اطلاع کسب کرد و یا نسبت به آنچه که ذهن ما را درگیر کرده است تحقیق و پژوهش انجام داد.

امروز فرصتی است که می توان از گذشته و تاریخ آن آموخت، عبرت گرفت که اشتباهات را مجدد تکرار نکرد و فردا تاریخ امروز است که شاهد آن، عناصر فراوانی خواهد برد که نشان می دهد نسبت به امروز و تجربه دیروز، چه فردایی را ساخته ایم و آیندگان نسبت به آن قضاوت خواهند کرد و اگر عمل امروز ما منجر به حادثه ای در فردا شود تاثیر آن تا نسل ها ادامه خواهد داشت.

شرکت آب و فاضلاب اصفهان از این فرصت به خوبی استفاده کرد و هرچه از تاریخ خود فاصله می گرفت به وسیله عناصر که نقش اصلی در شکل گیری تاریخ آن دارند درس آموخت و امروز را با تکیه بر تجربه ساخت که محصول آن پیشرفت و آبادانی امروز اصفهان در زمینه صنعت آب و فاضلاب است.

کیمیای وطن
شنبه ۰۲ مردادماه ۱۴۰۰
سال هفتم
شماره ۱۵۹۴
روزنامه صبح ایران
۳
اصفهان



مدیر آبفای منطقه ۶ شهر اصفهان:

اجرای شبکه جمع آوری و انتقال فاضلاب مجتمع میلاد نور ۴۰ میلیارد تومان اعتبار نیاز دارد

مدیر آبفای منطقه ۶ شهر اصفهان گفت: اجرای شبکه جمع آوری و خط انتقال فاضلاب مجتمع میلاد نور ۴۰ میلیارد تومان اعتبار نیاز دارد. در صورت تأمین اعتبارات لازم، آبفای استان اصفهان آماده اجرای شبکه جمع آوری و خط انتقال فاضلاب مجتمع مسکونی میلاد نور ارغوانیه است.

محمد خلیلی ، با اشاره به پس زدگی فاضلاب مجتمع ۷۰۰ واحدی میلاد نور در ارغوانیه گفت: این شبکه توسط آبفای استان اصفهان اجرا نشده و این شرکت نظارتی بر آن ندارد.

خلیلی افزود: مجریان احداث مجتمع میلاد نور با راه اندازی پکیج فاضلاب به روش تصفیه RBC اقدام به تصفیه فاضلاب جمع آوری شده و استفاده از آن در فضای سبز مجتمع کرده اند، در حالی که بهره برداری و نگهداری از این گونه پکیج ها نیاز به تخصص کافی دارد.

وی با بیان این که بر اساس ماده ۲۳ آئین نامه اجرای قانون زمین شهری، دستگاه ها، نهادها، بنیادها و اشخاص حقیقی و حقوقی ملزم به اجرای عملیات زیربنایی زمین های واگذارشده طبق ضوابط دستگاه های اجرایی هستند گفت: تأسیسات جمع آوری و تصفیه فاضلاب مجتمع میلاد نور توسط سازندگان آن احداث شده و شرکت آب و فاضلاب استان اصفهان نقشی در آن نداشته است.

مدیر آبفای منطقه ۶ شهر اصفهان در عین حال از آمادگی شرکت آب و فاضلاب استان اصفهان برای همکاری با سازندگان و مالکان و ساکنان مجتمع میلاد نور خبر داد و گفت: اگر اعتبار ۴۰ میلیارد تومانی مورد نیاز تأمین شود،این شرکت آماده است با اجرای ۶ کیلومتر شبکه جمع آوری و انتقال، فاضلاب این مجتمع را به کلکتور اصلی انتقال فاضلاب شهر اصفهان متصل کند.

اخبار کوتاه

دستگاه ها از قانون حقوق توانجویان تبعیت نمی کنند

سحر جلالی
گروه اصفهان S.Jalali@eskimia.ir

مشاور مدیرکل بهزیستی در امور معلولان نابینا گفت: بسیاری از دستگاه‌های اجرایی، بهزیستی را تنها گذاشته اند در حالی که بیشترین قشر ضعیف جامعه تحت پوشش این سازمان هستند.

مرتضی نیکزاد، با اشاره به کمک بسیاری از خیران به بهزیستی تاکید کرد: اکنون بدلیل مشکلات اقتصادی جاری، خیران مانند گذشته قادر به کمک به افراد تحت پوشش بهزیستی نیستند و این در حالیست که این سازمان افراد در فهرست انتظار زیادی دارد که بخاطر نداشتن اعتبارات نمی‌تواند آنها را بپذیرد. با کمال تاسف، قانون حقوق توانجویان و دستگاه‌ها اجرا نمی‌شود و آنها از این قشر حمایت نمی‌کنند.

وی نبود گذرگاه‌های مناسب، اختلاف مدیران برای صدور کارت رایگان شهری، ارائه آموزش فنی و حرفه‌ای، کمبود اعتبارات خاص توانبخشی و وسائل کمک آموزشی جامعه هدف کم‌بینا و نابینا و تولید ماشین مخصوص بِریل را از مشکلات عمده نابینایان برشمرد.

۱۳ سایت ذبح در کلانشهر اصفهان در روز عید قربان

مسئول دفتر نمایندگی ولی فقیه اداره‌کل دامپزشکی استان اصفهان گفت: ۱۳ سایت ذبح در کلانشهر اصفهان در روز عید قربان فعالیت داشتند، در این مراکز قصاب دام زنده را در حضور ناظران بهداشتی و شرعی اقدام به ذبح کردند.



حجت الاسلام و المسلمین احمدرضا کیانی با اشاره به ذبح شرعی دام در طول سال و عید قربان، اظهار داشت: به همه شهروندان توصیه می‌شود ذبح و قربانی را به افراد ماهر بسپارند، متاسفانه مواردی دیده شده که افراد ادعای مهارت در ذبح دام داشتند ولی خلاف این ثابت و گوشت حرام شد.

وی افزود: ذبح‌های حرامی که در کشتارگاه یا جاهای دیگری انجام می‌شود به خاطر ادعای کذب این افراد در مهارت ذبح است، در این شرایط اقتصادی که یک گوسفند قیمت بالایی دارد درست نیست حلال خدا حرام شود و با یک سهل‌انگاری دام حرام شود.

خشکسالی چرخ تولید گیاهان دارویی را هم از رونق انداخت

دراصفهان برنامه‌ای برای کشت و توسعه گیاهان دارویی در سال ۱۴۰۰ نداریم

فوزیه خاکبازان
گروه اصفهان F.Khakbazan@eskimia.ir

کشت گیاهان داروئی در سال جاری به علت نبود بودجه و خشکسالی از سه هزار هکتار به ۵۰۰ هکتار کاهش می یابد.

آبتین میرطالبی ، رئیس اداره بهره‌برداری اداره کل منابع طبیعی و آبخیزداری استان اصفهان با بیان اینکه طرح کشت و توسعه گیاهان دارویی در سال‌های گذشته بطور متوسط بین یک هزار تا سه هزار هکتار از مراتع استان انجام می‌شد، اظهار داشت: برنامه‌ای برای کشت و توسعه گیاهان دارویی در سال ۱۴۰۰ در اصفهان نداریم زیرا بودجه ندادند و از سوی دیگر مراتع استان درگیر خشکسالی است.

وی با اشاره به اینکه کشت و توسعه گیاهان دارویی در سال ۹۹ به دلیل شرایط مناسب و اختصاص بودجه دولتی به سه هزار هکتار در مراتع استان رسید، افزود: احتمالا سال جاری ۵۰۰ هکتار کشت و توسعه گیاهان دارویی با سرمایه گذاری بهره‌برداران اجرا شود زیرا دولت اعتباری برای این امر اختصاص نداده است. بهره برداران در قالب طرح‌های اصلاح و احیا سرمایه گذاری کرده و برای بهره‌برداری گیاهان دارویی موظف با بذر پاشی و کپه کاری در عرصه‌های منابع طبیعی کشت و توسعه گیاهان را انجام دهند.

> **برنامه‌ای برای کشت و توسعه گیاهان دارویی در سال ۱۴۰۰ در اصفهان نداریم زیرا بودجه ندادند و از سوی دیگر مراتع استان درگیر خشکسالی است.**

وی گفت: بهره بردار نیز با توجه به خشکسالی فراگیر و کاهش درآمد، توان کشت ندارد و از این رو کشت و توسعه در ۵۰۰ هکتار از مراتع استان هنوز صد در صد نیست و به مراجعه و سرمایه گذاری بهره‌برداران بستگی دارد؛ البته دولت برای توسعه گیاهان دارویی (زعفران و گل محمدی) تسهیلات خوبی می‌دهد که برای افرادی که مزرعه دارند مناسب است اما کشت گیاهان در مراتع و عرصه‌های طبیعی با توجه به اینکه شرایط وابسته به طبیعت بوده، در خشکسالی و نبود منابع آب طبیعی، اقتصادی نیست.

برداشت سالانه ۲ هزار تن محصول

میرطالبی افزود: سالانه حدود ۲ هزار تن انواع گیاهان و محصولات فرعی (هرگونه محصولی به غیر از علوفه دام و چوب جنگلی) از مراتع و جنگل‌های استان اصفهان برداشت می‌شود که شامل گیاهان دارویی، خوراکی و صنعتی است.

وی با اشاره به اینکه در استان اصفهان تاکنون ۴۵ گونه شاخص گیاهی شناسایی شده است، ادامه داد: کرفس کوهی، کتیرا، آنغوزه، آویشن کوهی و شیرازی، نسترن وحشی، میوه بلوط، سماق، اُشنان، باریجه، زیره سیاه و ... از جمله آنهاست که ارزش خوراکی، دارویی و درمانی دارند.

رئیس اداره بهره برداری اداره کل منابع طبیعی و آبخیزداری استان اصفهان با اشاره به اینکه برداشت کرفس کوهی از مراتع استان بسیار زیاد است، اضافه کرد: سالانه حدود ۵۰۰ تن کرفس کوهی برداشت می‌شود در حالی که در طبیعت گیاهان بیشتری نیز وجود دارد اما بازاری ندارد.



تولید ۳۰۰تن کتیرا دراصفهان

میرطالبی با بیان اینکه انواع کتیرا در استان به لحاظ درآمدی نسبت به سایر گیاهان اهمیت بیشتری دارد، گفت: انواع گیاهان صمغ دار از جمله کتیرا صادراتی است که مقدار کمی از آن در داخل کشور استفاده می‌شود و ارزش کتیرا صادراتی بین ۴۷ تا ۵۰ میلیارد تومان در سال است.

وی با اشاره به اینکه سالانه حدود ۲۰۰ تن کتیرا در استان تولید می‌شود، خاطرنشان کرد: امسال با توجه به خشکسالی شاید میزان تولید این محصول نیز کاهش یابد.

دبیر کمیته اقدام ارزی عنوان کرد:

اقدامات صورت گرفته در حوزه ارزی در استان اصفهان بی نظیر است

سحر جلالی
گروه اصفهان S.Jalali@eskimia.ir

دبیر کمیته اقدام ارزی با اشاره به رفع تعهد ارزی بیش از ۹۵ در صدی صادرکنندگان اصفهانی، اقدامات اتاق بازرگانی اصفهان و سازمان صمت استان در حوزه ارزی را بی نظیر و ستودنی دانست.

احسان قمری در نشست «پیگیری و رفع مشکلات ارزی فعالان اقتصادی» از اقدامات و فعالیت های ارزنده اتاق بازرگانی و سازمان صمت استان اصفهان در برگزاری جلسات متعدد، انجام کارهای کارشناسی در حوزه ارزی، ارائه راهکار موثر برای اصلاح بخشنامه‌ها و دستورالعمل های ارزی و همچنین ارائه خدمات مشاوره ای مناسب به فعالان اقتصادی استان اصفهان تقدیر کرد.

وی اقدامات صورت گرفته در حوزه ارزی در استان اصفهان را در کشور بی نظیر دانست و تصریح کرد: رفع تعهد ارزی بیش از ۹۵ درصدی صادرکنندگان استان اصفهان در حالی که میانگین رفع تعهد ارزی در کشور کمتر از ۶۰ درصد است، مرهون اقدامات و پیگیری های ارزشمند اتاق بازرگانی و سازمان صمت استان اصفهان در این حوزه است.

این مقام مسئول با اشاره به توانمندی بالای فعالان اقتصادی استان اصفهان در حوزه تجارت خارجی به ویژه صادرات تصریح کرد: فعالان اقتصادی اصفهان با این حجم بازگشت ارز حاصل از صادرات، به نحو قابل تقدیری دین خود را در کمک به رفع مشکلات ارزی کشور ادا نموده اند.

بیش از ۸۷ درصد از مشکلات فعالان اقتصادی مرتفع شده است



جانشین دبیرکل اتاق بازرگانی اصفهان نیز در این نشست با اشاره به اقدامات پارلمان بخش خصوصی اصفهان در حوزه ارزی، ایجاد میز اتاق بازرگانی اصفهان در بانک مرکزی برای نخستین بار در کشور را در پیگیری و رفع مشکلات فعالان اقتصادی در حوزه ارزی بسیار موثر دانست و تصریح کرد: از آغاز فعالیت این میز تاکنون بیش از ۱۰۰۰ نامه و درخواست از سوی اعضای اتاق بازرگانی اصفهان به این میز ارجاع شده است که با اقدامات و پیگیری‌های صورت گرفته‌دراین‌میز، بیش از ۸۷ درصد از درخواست‌های فعالان اقتصادی با حصول نتیجه شده و رفع مشکلات فعالان اقتصادی همراه بوده است.

بهنام ابراهیمی ، با تقدیر از حمایت ها و همکاری سازمان صمت با پارلمان بخش خصوصی اصفهان جهت پیگیری و رفع مشکلات ارزی فعالان اقتصادی، انجام رفع تعهد ارزی بیش از ۹۵ درصدی صادرکنندگان استان را مرهون این تعامل سازنده و ارزشمند و همچنین نشان دهنده حس بالای مسئولیت پذیری فعالان اقتصادی استان در جهت کمک به رفع مشکلات ارزی کشور دانست.

دانشجومعلمان اصفهانی به یاری دانش آموزان بازمانده از تحصیل می‌شتابند

معاون آموزش ابتدایی اداره کل آموزش و پرورش استان اصفهان گفت: تفاهم نامه‌ای به موازات تفاهم نامه وزارت آموزش و پرورش با دانشگاه فرهنگیان، با این ارگان در اصفهان امضا شد و دانشجویان جهادی دانش‌آموزان در شرف تکرار پایه، وارد اقصی نقاط استان شده و کار آموزش را پیگیری می‌کنند.

لیلاسادات ابطحی معاون آموزش ابتدایی اداره کل آموزش‌وپرورش استان اصفهان اظهار داشت: در شرایط کرونایی همکاران ما سه شیفت کار می‌کردند و حتی بدون داشتن فضای خاصی در فضای مجازی پیگیری‌ها را انجام دادند تا شرایط آموزش را در هر خانه و در هر خانواده مهیا سازند.

وی افزود: کیفیت آموزش در استان اصفهان نشان از پتانسیل قوی همکاران ما دارد چرا که کمترین میزان آسیب را در تحصیل دانش‌آموزان شاهد بودیم و علیرغم اینکه تصور داشتیم خیلی از کودکان از آموزش عقب می مانند اما به نسبت، درصد قابل قبولی از دانش‌آموزان، تحصیل خود را ادامه دادند.

وی تاکید کرد: استان اصفهان از نیروهای توانمندی برخوردار است که سعی کردیم با برنامه‌های آموزشی و طرح‌های نظارتی، بهترین کیفیت را در همکاران شاهد باشیم. با برنامه‌ریزی انجام شده پایگاه‌های رشد را در هر مدرسه فعال و رصد کردیم و بر همین اساس از معلمین خواستیم که قبل از استمرار یادگیری در تابستان از فروردین و اردیبهشت ماه، این فعالیت را کلید بزنند.

ابطحی ادامه داد: در پایش وضعیت آموزش، از پرچمداران کشور هستیم و خوشبختانه دانش‌آموزانی که نیاز به تلاش داشتند رو به رشد هستند.

همچنین تفاهم‌نامه‌ای به موازات تفاهم‌نامه وزارت آموزش و پرورش با دانشگاه فرهنگیان، با این ارگان در اصفهان امضا شد و دانشجویان جهادی ما با نگاه کمک به دانش‌آموزان در شرف تکرار پایه، وارد اقصی نقاط استان شده و کار آموزش را پیگیری می‌کنند.

معاون آموزش ابتدایی اداره کل آموزش‌وپرورش استان اصفهان تصریح کرد: در جهت توسعه عدالت آموزشی، استان ورودی جدی به کلاس‌های چندپایه و روستایی داشتیم، کیفیت بخشی در این کلاس‌ها اهمیت ویژه‌ای دارد و با ارسال بسته‌های آموزشی و کمک راهوران آموزشی، کیفیت آن ها را کنترل کردیم.

در شهر

امضای تفاهم‌نامه ایجاد شتاب‌دهنده کسب‌وکار با موضوع هنر و رسانه

مسئولان حوزه هنری استان اصفهان و صندوق پژوهش و فناوری استان تفاهم‌نامه مشارکت و سرمایه‌گذاری با هدف ایجاد شتاب‌دهنده کسب‌وکار با موضوع «هنر و رسانه» امضا کردند. رئیس حوزه هنری استان اصفهان با بیان اینکه این نهاد و صندوق پژوهش و فناوری استان اصفهان تفاهم‌نامه مشارکت و سرمایه‌گذاری امضا کردند گفت: این تفاهم‌نامه با هدف راه‌اندازی شتاب‌دهنده کسب‌وکار با موضوع «هنر و رسانه» برای افزایش فعالیت‌های فرهنگی، هنری و رسانه‌ای در دفتر صندوق پژوهش و فناوری استان اصفهان امضا شد. مجتبی شاهمرادی، با اشاره به ظرفیت‌های حوزه هنری استان، با اشاره به اینکه بزرگترین مرکز آموزش هنری استان اصفهان (سوره) متعلق به حوزه هنری است افزود:این مرکز در سال گذشته با وجود کرونا توانست چند هزار هنرجو را آموزش دهد و این هنرجویان ظرفیت بسیار خوبی برای تأسیس استارتاپ‌های هنری هستند. وی با اشاره به اینکه اگر مفهوم شتاب‌دهندگی در هنرها تعریف شود، بخش عمده‌ای از مشکل صنایع خلاق در عرصه هنر و رسانه برطرف می‌شود گفت: شتاب‌دهندگی در رسانه بهتر قابل درک است، ولی در هنر کار کمتری شده است.

مدیرعامل صندوق پژوهش و فناوری استان اصفهان با اشاره به اهمیت شرکت‌های دانش‌بنیان، گفت: شتاب‌دهنده فعال در حوزه صنایع خلاق بسیار کم بوده و یکی از اولویت‌ها، حمایت از همین شتاب‌دهنده‌ها است. احمد ورد افزود: فعالیت‌های صندوق پژوهش و فناوری استان اصفهان در چهار بخش تسهیلات، سرمایه‌گذاری خطرپذیر، صدور ضمانت‌نامه‌های پژوهشی و تضمین تعهدات پژوهشگران تعریف می‌شود.با امضای این تفاهم‌نامه این شتاب‌دهنده برای حمایت از ایده‌های نو در زمینه کسب‌وکارهای هنری به‌زودی آغاز به کار می‌کند.

تمدید مهلت ارایه اظهارنامه مالیاتی اشخاص حقوقی و صاحبان درآمد املاک اجاری

آخرین مهلت ارایه اظهارنامه مالیاتی اشخاص حقوقی و صاحبان درآمد املاک اجاری استان اصفهان تا پایان روز یکشنبه ۳۱ مرداد تمدید شد.

مدیرکل امورمالیاتی استان اصفهان گفت: براساس مصوبه ستاد ملی کرونا، موعدهای مقرر در مواد ۱۱۶، ۱۱۰، ۸۰، ۵۷ و ۱۲۶ قانون مالیات‌های مستقیم که مهلت انقضای تسلیم اظهارنامه مالیاتی و سررسید پرداخت مالیات آن‌ها تا پایان تیرماه است، به مدت یک ماه تمدید شد.

۲۷۰ میلیارد تومان به تکمیل طرح‌های ورزشی اصفهان اختصاص یابد

رییس اداره فنی مهندسی اداره کل ورزش و جوانان اصفهان گفت: تکمیل طرح‌ها و اماکن نیمه کاره ورزشی این استان به حدود ۲۷۰ میلیارد تومان اعتبار نیاز دارد. این استان حدود ۱۱۰ پروژه نیمه تمام ورزشی دارد و تخصیص نیافتن اعتبارات بطور کامل سبب بر زمین ماندن آنها شده است.

حسین محمودیه ، با اشاره به اینکه افزایش قیمت مصالح، لوازم و تجهیزات نسبت به سال‌های قبل، باعث گرانی بیش از حد در امور احداث و عمرانی شده و بنابراین روند تکمیل را کند کرده است افزود:برای مثال اعتبار امسال بخش عمرانی ورزش استان ۹۵ میلیارد تومان بود اما حدود ۳۰ میلیارد تومان آن یعنی کمتر از یک سوم تخصیص یافت.

وی با بیان اینکه پنج زمین چمن مصنوعی در استان تا پایان تابستان تکمیل می‌شود مساحت این زمین‌های ورزشی را در کل ۶ هزار مترمربع عنوان کرد و افزود:بهره گیری از توان بخش خصوصی و سرمایه‌گذاران ورزشیار راهکاری برای بهبود احداث اماکن ورزشی است و اصفهان در زمینه نیکوکاران ورزشی در کشور پیشتاز است.

راه‌اندازی نخستین آزمایشگاه میکرو-نانو حباب کشور در دانشگاه صنعتی اصفهان

برای نخستین‌بار در کشور، آزمایشگاه میکرو-نانو حباب با حمایت دانشگاه صنعتی اصفهان و با مشارکت شرکت رویشی دانش بنیان «دانتک» در مرکز نوآوری و تجاری سازی فناوری دانشگاه صنعتی اصفهان طراحی و راه اندازی شد.

عضو هیئت علمی واحد فناور دانتک و مؤسس این آزمایشگاه گفت: انجام تحقیقات کاربردی و بین رشته‌ای بر مبنای فناوری میکرو- نانو حباب از مهم‌ترین اهداف ایجاد این آزمایشگاه است.

احمدرضا زمانی افزود: این آزمایشگاه می‌تواند در چندین پایلوت تخصصی کلیه فرآیندهای هوادهی، اختلاط، اکسیژن دهی مافوق اشباع، گندزدایی، تزریق و انحلال گاز در سیال، تزریق نانوازن، شناورسازی، اکسیداسیون پیشرفته و... را بر مبنای فناوری نانو حباب مورد آزمایش قرار دهد.

وی با اشاره به استفاده از روش‌های مختلف درتولید میکرو- نانو حباب در این آزمایشگاه تصریح کرد: یکی از مهم‌ترین روش‌های متداول تولید نانو حباب از طریق پمپ ورتکس دوفازی است. زمانی؛ با بیان اینکه کلیه تجهیزات و پایلوت‌های این آزمایشگاه با تکیه بر توانمندی محققان دانشگاهی و دانش داخلی ساخته شده است، اضافه کرد: تمامی پمپ‌های ورتکس دو فازی این آزمایشگاه دارای گواهی استاندارد از ستاد نانو کشور است.

وی به طراحی این تجهیزات در چهار ظرفیت مختلف اشاره کرد و گفت:محدوده قطر حباب‌های تولیدی در این آزمایشگاه در پایلوت‌های یاد شده قابل تنظیم بوده و براساس گواهیDLS حباب‌های ریز مقیاس در محدوده کمتر از ۲۰۰ نانومتر تولید می‌شود. از دیگر خدمات این آزمایشگاه انتقال سیالات دو فازی، انتقال سیال در نزدیکی نقطه بخار اشباع، پدیده اختلاط و همگن سازی دو سیال است.

وی افزود:این واحد فناور با ایده‌محوری استفاده از تولید انبوه حباب‌های ریز در مقیاس صنعتی، به صنایع مختلف از جمله نفت وگاز، پتروشیمی، صنایع غذایی،کشاورزی، معدن، فرآیند و مهندسی شیمی، نساجی، و شیلات خدمات فنی و تخصصی ارائه می‌کند.

مجتمع فولاد مبارکه

آگهی فراخوان شرکت فولاد مبارکه اصفهان

ردیف	نوع فراخوان	شماره	موضوع	مهلت ارسال مدارک	مدیریت مرتبط
۱	مناقصه عمومی	۴۸۵۳۵۴۳۰	تأمین ۲۰۰ هزار تن کنسانتره مورد نیاز فولاد مبارکه	۱۴۰۰/۰۵/۱۵	خرید مواد اولیه
۲	مناقصه عمومی	۴۸۵۲۹۲۰۰	پروژه خرید تجهیزات مخازن سوخت جایگاه مرکزی	۱۴۰۰/۰۵/۲۲	قراردادهای توسعه
۳	مناقصه عمومی	۴۸۵۲۹۲۰۱	پروژه نصب و راه‌اندازی تجهیزات مخازن سوخت جایگاه مرکزی	۱۴۰۰/۰۵/۲۲	قراردادهای توسعه
۴	مناقصه عمومی	۴۸۵۳۳۳۲۹	انجام عملیات تعمیرات و بازسازی تأسیسات و تجهیزات مکانیکی خطوط تولید شرکت فولاد مبارکه	۱۴۰۰/۰۵/۰۸	قراردادهای خرید

مناقصات و مزایدات: جهت دریافت اسناد و کسب اطلاعات بیشتر به نشانی www.msc.ir لینک مناقصات و مزایدات بخش خرید و تامین‌کنندگان مراجعه و طبق راهنمای موجود، نسبت به انتخاب مناقصه مورد نظر از طریق سیستم ارتباط با تأمین‌کنندگان (SRM) اقدام نمائید.

سایر فراخوان‌ها: جهت کسب اطلاعات بیشتر به نشانی www.msc.ir بخش اطلاعیه‌ها، فراخوان مربوطه مراجعه بفرمایید.

کد آگهی : ۱۴۰۰-۲۹

روابط عمومی شرکت فولادمبارکه

کیمیای وطن
چهارشنبه ۳۰ مردادماه ۱۴۰۰
سال هفتم
شماره ۱۶۰۹
روزنامه صبح ایران
۳
اصفهان

درجشنواره ارزیابی وزارت نیرو؛

روابط عمومی توزیع برق اصفهان برای سومین سال موفق به کسب رتبه برتر شد



سحر جلالی
گروه اصفهان
S.Jalali@eskimia.ir

مدیر روابط عمومی شرکت توزیع برق شهرستان اصفهان با اشاره به سومین دوره جشنواره ارزیابی وزارت نیرو، اظهار کرد: مجموعه شرکت توزیع برق شهرستان اصفهان برای سومین سال متوالی رتبه برتر را در بین روابط عمومی های برتر کشور کسب کرد.

محمد علی اکبری با بیان اینکه امسال نیز شرکت توزیع برق شهرستان اصفهان در حوزه های تبلیغات محیطی ، آموزش همکاران و خلاقیت سه لوح و تندیس اول تا سوم جشنواره را کسب کرد، تصریح کرد: این موفقیت را مرهون تلاش همکارانم در مجموعه روابط عمومی و دیگر همکاران شرکت توزیع برق شهرستان می دانم که با عملکرد خود این موفقیت ها را کسب کردند.

وی با اشاره به لزوم فرهنگ سازی برای کاهش مصرف برق در میان مردم، ادامه داد: مجموعه وزارت نیرو و شرکت توانیر فرهنگ سازی را بسیار زود آغاز کرد. کاراکتر بابابرقی در سال های گذشته تاثیر بسیار زیادی در تشویق مردم نسبت به صرفه جویی در مصرف برق داشت اما با رشد فزاینده رسانه ها و تنوع بسیار زیاد شخصیت ها این کاراکتر رو به فراموشی رفت.

وی ادامه داد: جایگزین کردن این کاراکتر با توجه به آشنایی امروز کودکان با انواع و اقسام شخصیت های کارتونی کاری بسیار مشکل است، کارهایی نیز در این حوزه ها در کشور انجام شده اما اینکارها فاقد اثربخشی و انسجام بوده است. امیدوارم با همدلی و انسجام در مجموعه برق کشور بتوانیم به المان واحدی در حوزه فرهنگ سازی به ویژه فرهنگ سازی کودکان برسیم.

علی اکبری با بیان اینکه با این وجود اقدامات زیادی در مجموعه شرکت توزیع برق اصفهان و کلان کشور انجام‌گرفته است، افزود: شرکت توزیع برق حضور گسترده ای در راستای فرهنگ سازی مصرف برق در رسانه های مختلف دارد و تبلیغات محیطی نیز در کنار این حضور انجام می شود.

وی با بیان اینکه در حوزه فرهنگ‌سازی سرمایه گذاری به صورت کلان برای آیندگان انجام نگرفته است، اضافه کرد: رویکرد ما در حوزه فرهنگ‌سازی مصرف بهینه برق هم اکنون به سمت تحریک عواطف و احساسات رفته اما لازم است در برنامه های تبیینی، اقناعی و اثربخش به ویژه برای نسل نو و کودکان و نوجوانان کار بیشتری انجام دهیم.

وی تاکید کرد: پس از عبور از شرایط پیک سخت مصرف برق کشور می توان با همدلی و هم افزایی بیشتر مجموعه صنعت آب و برق استان عملکرد موفق تری داشته باشیم.

اخبار کوتاه

مشکل قطعی و افت فشار آب شهرک سیمرغ خورزوق رفع شد

با اجرای ۷۶۰ متر لوله گذاری، مشکل قطعي و افت فشارآب در شهرک سیمرغ خورزوق رفع شد.



مدیر امور آب و فاضلاب منطقه برخوار با اعلام این خبر گفت: در مدت چهار روز ۷۶۰ متر لوله آزبست با قطر ۲۰۰ میلیمتر از حد فاصل بلوار قائم مقام فراهاني خورزوق تا انتهاي فازهاي ۲ و ۳ اجرا و به دو نقطه از شهرك سيمرغ متصل شد.

احمد رضا مهرجو با اشاره به این که فازهای ۲ و ۳ شهرک سیمرغ جزء مناطقی بود که با افزایش شدید دماي هوا و بالا رفتن مصرف آب شهروندان در دو ماه اخیر با افت شدید و قطعی آب مواجه شده بود افزود: در این مدت سعی شد با اعزام تانکرهای آبرسانی سیار، مشکلات ساکنان این شهرک برطرف شود.

وی عنوان کرد: همچنین با هدف پاک سازی شبکه های فاضلاب از سوسک و حشرات موذی، این امور اقدام به سم پاشی منهول های فاضلاب شهرستان برخوار کرده و قرار است در مدت ۴۵ روز، بیش از ۸ هزار منهول فاضلاب سم پاشی شود.

شایان ذکر است پیش از این نیز در ماه های اردیبهشت و خرداد سال جاري تعداد ۸ هزار و ۸۰۰ منهول فاضلاب در منطقه برخوار سم پاشي شده بود.

لزوم تدوین استراتژی صنعتی اصفهان

رئیس کمیسیون صنایع اتاق بازرگانی اصفهان، با اشاره به مذاکرات انجام شده با صدا و سیما در خصوص ارائه تخفیف های فوق العاده به صنایع مختلف استان برای تبلیغات به خصوص در قراردادها با صنایع بزرگ، گفت: این موضوع در کمیته های کمیسیون اطلاع رسانی شود و صاحبان صنایع و بنگاه‌های بزرگ و کوچک میتوانند از چنین فرصت هایي استفاده کنند.

محمد رضا رجالی، در ادامه از حل شدن بیش از ۸۰ درصد پرونده هاي مطرح شده در ستاد تسهیل و رفع موانع تولید و همچنین شورای گفتگوی دولت و بخش خصوصی استان اصفهان خبر داد و اضافه کرد: لازم است بخش خصوصی از این بستر ها برای رفع موانع و مشکلات موجود بر سرراه تولید استفاده کند.

وی در خصوص تدوین استراتژی صنعتی استان اصفهان گفت:تدوین سپهر صنعتی و استراتژی استان می بایست به صورت کاربردی و الزام آور باشد و با همکاری مدیران جدید استان ، اتاق بازرگانی، صنایع و معادن و کشاورزی اصفهان ، سازمان مدیریت و برنامه ریزی و دانشگاه ها صورت پذیرد.

اجرای طرح «مهر تحصیلی» در استان اصفهان

رئیس اداره اوقاف وامور خیریه شهرستان اصفهان گفت: طرح «مهر تحصیلی» شامل اعطای بسته‌های لوازم‌التحریر به دانش‌آموزان نیازمند کشور، توسط سازمان اوقاف و امور خیریه اجرا می‌شود.

حجت الاسلام بیدرام بیان داشت: هر ساله در آستانه شروع سال تحصیلی جدید، طرح «مهر تحصیلی» شامل اعطای بسته‌های لوازم‌التحریر به دانش‌آموزان نیازمند کشور، توسط سازمان اوقاف و امور خیریه اجرا می‌شود.

وی با اشاره به آثار و خدمات وقف درزمینهٔ کمک به دانش آموزان نیازمند اظهار داشت: با توجه به کاهش درآمد خانواده‌های کم برخوردار متأثر از کرونا امسال اهتمام جدی‌تری برای مهر تحصیلی داریم .

این طرح از نیمه دوم شهریور باهدف اجرای صحیح و امینانه نیات واقفین مرتبط با کمک به تحصیل دانش آموزان مستعد و کم برخوردار و بازمانده از تحصیل در سراسر کشور اجرا می شود

معاون غذا و داروی دانشگاه علوم پزشکی اصفهان:

مشکل کمبود سرم در اصفهان پابرجاست



معاون غذا و دارو دانشگاه علوم پزشکی اصفهان در خصوص تأمین دیگر داروهای کرونا گفت: تنزیوار که خودمان تولید کننده داریم در تیر ۱۰ هزار ریال استفاده شده، دارویی است که در آخرین امید آی سی یو برای بیماران استفاده می‌شود و دو میلیون و ۲۴۰ هزار تومان داخلی آن و مدل خارجی آنکه اکتمرا نام دارد و در داخل وجود ندارد ۵۴۰ یورو قیمت دارد، همچنین قیمت هر ریال رمدسیور ۷۰۰ هزار تومان است.

وی ادامه داد: دیگر داروی کرونا تأیید شده در بازار فاوپیرابید است که به وفور در بازار یافت می‌شود، اما نکته مهم استفاده از این دارو این است که در سه روز اول بیماری استفاده شود تا با تأثیر ویژه خود جلوی رشد بیماری را بگیرد.

اصلانی در خصوص فعالیت سامانه ۱۹۰ اظهار داشت: این سامانه در برخی روزها تا هزار و ۲۰۰ تماس را نیز داشته و پاسخگویی آن به خوبی بوده است و جزو یکی دو سامانه تلفنی برتر کشور بوده است که روزانه با سه نیرو در دو شیفت مشغول به کار است.

وی در خصوص دلایل کمبود سرم در اصفهان گفت: شرکت شهید غازی تبریز که جز بزرگترین شرکت‌های سرم سازی از اردیبهشت ماه برای نوسازی از مدار خارج شد و باعث شد سرم در کشور با کمبود روبه‌رو شود و اگر همین فردا این شرکت به عرصه برگردد حداقل دو هفته طول می‌کشد تا سرم به بازار تزریق شود اما امیدواریم طی این یکی دو هفته بازار سرم بهتر شود.

اصلانی با اشاره به رشد صعودی مصرف داروهای کرونا در کشور گفت: خرداد ماه استفاده رمدسیور در کشور ۶۰۰ هزار ریال بوده، که این رقم در تیرماه به دو میلیون و ۲۵۰ هزار ریال رسیده است و برآورد این است پنج میلیون ریال در مرداد ماه استفاده شود اما نمی‌گذاریم حداقل در بیمارستان‌ها برای تأمین آن مشکلی پیش بیاید.

وی اضافه کرد: از ابتدای فروردین ۱۰۵ هزار ریال رمدسیور در استان اصفهان استفاده شده در حالی که دانشگاه‌های یک چهارم تحت جمعیت ۵۵ هزار یال استفاده کردند که نشان می‌دهد ما از لحاظ استفاده از آن بهینه عمل کرده‌ایم.

نیاز بیمارستان‌ها را تأمین کند و بخشی از آن نیز به کشورهای دیگر

وی در پاسخ به سوالی مبنی بر تزریق واکسن برخی افراد بر خلاف سند ملی تصریح کرد: در ابتدای کار در شیراز برخی به نام پاکبان واکسن زدند ولی از این موارد در اصفهان نداشتیم، دیروز حدود ۷۰ درخواست به ما رسید که واکسن زده شود و روزانه نیز بین ۱۰ تا ۱۵ درخواست داریم که واکسن بزنند ولی با اسناد ملی واکسن تزریق کردیم.

اصلانی از ورود مجموعاً ۲۱ دوز واکسن خارجی به کشور خبر داد و افزود: در کنار آن حدود ۲.۲ میلیون دوز واکسن کوو برکت تحویل وزارت شده، در جریان تزریق واکسن نیز بعضی از شبکه‌ها خیلی خوب عمل کردند، مثلاً بویین و میاندشت از افراد بالای ۵۱ سال بالای ۸۰ درصد تزریق واکسن داشته در حالی که این رقم در خور و بیابانک بسیار پایین بوده است.

وی افزود: این رقم برای شهر اصفهان و میانگین استانی حدود ۵۵ درصد بوده است و از این لحاظ اگر اول نباشیم جز دو دانشگاه برتر کشور هستیم و چند روز پیش شنیدم طی چند روز فوتی بالای ۶۰ سال کرونایی نداشتیم که نشان از اثر بخشی واکسن دارد.

معاون غذا و دارو دانشگاه علوم پزشکی اصفهان با اشاره به کمبود ۷۶ قلم دارویی در سال ۹۶ در اصفهان تصریح کرد: در حال حاضر ۱۵ قلم دارو وارداتی در اصفهان کمیاب است و به جز سرم تنها برخی داروهای وارداتی از جمله داروهای ضد سرطان کمیاب هستند.

از خارج کشور تأمین می‌شد اما در این دو سال یک شرکت اصفهانی توانسته کل نیاز داخل کشور در حوزه این دارو را تأمین کند.

وی اضافه کرد: قبلاً داروهایی بود که فقط از شرکت‌های اروپایی وارد داشتیم، بعداً این داروها در یک شرکت اصفهانی تولید شد و حدود ۷۰ قلم دارو با پروانه تولید می‌شود.

معاون غذا و داروی دانشگاه علوم پزشکی اصفهان با اشاره به تولید انبوه آنتی بیوتیک خوراکی در استان اصفهان ادامه داد: عمده آنتی بیوتیک خوراکی کشور در اصفهان تولید می‌شود؛ همچنین در حوزه داروی گیاهی در سطح کشور اصفهان دارای رتبه اول است.

وی در خصوص فعالیت شرکت‌های پخش دارو در اصفهان گفت: حدود ۶۰ شرکت پخش داروی سراسری در اصفهان شعبه دارند، همچنین در کنار آنها پنج شرکت پخش داروی استانی نیز در اصفهان فعالیت دارند.

اصلانی در خصوص تأمین تجهیزات پزشکی در استان اصفهان تصریح کرد: تا قبل از شیوع کرونا تولید ماسک در اصفهان ۶۰ هزار عدد بود و امروز به روزانه تولید ۱۲ میلیون ماسک در روز رسیدیم که این امر بیانگر رشد دو هزار درصدی در استان است.

وی در خصوص تولید ماسک‌های محافظتی خاص در اصفهان تصریح کرد: امروز توانایی تولید ۲۵۰ تا ۵۰۰ هزار ماسک N۹۵ در اصفهان وجود دارد که می‌تواند ماسک مورد

معاون غذا و دارو دانشگاه علوم پزشکی گفت: خاراج شدن کارخانه تولید سرم در تبریز از مدار منجر به کمبود این محصول در بازار شد و مشکل همچنان ادامه دارد.

به گزارش مهر، ابوالفضل اصلانی ظهر سه‌شنبه در نشست خبری ضمن تبریک روز خبرنگار اظهار داشت: امروز در اصفهان از وضعیت قرمز کرونا عبور کردیم و به سمت وضعیت سیاه می‌رویم، دیروز برای اولین بار آمار بستری کرونا از سه هزار نفر عبور کرد و برای اولین بار در ۱۸ ماه اپیدمی کرونا از بستری روزانه هزار نفر عبور کردیم.

وی با بیان اینکه وضعیت شیوع کرونا در اصفهان نگران کننده است، ابراز داشت: تعداد بستری‌های روزانه کرونا در اصفهان به روزانه تا نفر رسیده و تنها ۲۰۰ تا ۳۰۰ نفر ترخیص می‌شوند.

معاون غذا و داروی دانشگاه علوم پزشکی اصفهان با اشاره به فعالیت ۹۰۰ داروخانه در شهرستان‌های تحت پوشش دانشگاه علوم پزشکی اصفهان اضافه کرد: این در حالی است که تا سال ۶۸ تاکنون هیچ شرکت تولید داروی جدیدی در استان راه اندازی نشده بود اما در حال حاضر ۲۵ مجوز داروسازی در اصفهان صادر شده و ۱۸ کارخانه مشغول به کار هستند.

وی با بیان اینکه بالغ بر ۱۰ درصد داروی تولید داخل در اصفهان تولید می‌شود، ابراز داشت: بالغ بر یک هزار قلم دارو در اصفهان تولید می‌شود که شامل داروهای استراتژیک نیز می‌شود، مثلاً چند سال پیش یک داروی تشنج فقط

شهرستان اصفهان

شهردار شاهین شهرعنوان کرد:

بهره‌برداری از مترو ی اصفهان—شاهین شهر ۵ سال دیگر



پریساخاکبازان
گروه اصفهان
P.Khakbazan@eskimia.ir

مترو ی اصفهان - شاهین شهر در صورت تأمین بودجه دو هزار میلیارد تومانی پنج سال آینده به بهره برداری می‌رسد. تاکنون برای بهره برداری از مترو اصفهان - شاهین شهر از محل بودجه‌های داخلی ۵۵ میلیارد تومان هزینه شده است.

شهردار شاهین شهر گفت: بودجه سال ۹۹ شهرداری ۲۸۴ میلیارد تومان بود که تا پایان سال گذشته ۲۶۸ میلیارد تومان آن وصول شده است و عدم وصول کامل این بودجه به علت تورم افسار گسیخته، افزایش حقوق، کاهش ساخت و ساز بوده است.

احمدرضا پری تبار، با بیان اینکه برای سال ۱۴۰۰ بودجه شهرداری شاهین شهر ۳۵۴ میلیارد تومان در نظر گرفته شده است، ابراز داشت: تا ۱۵ مرداد امسال ۱۲۰ میلیارد تومان این بودجه محقق شده که نسبت به مدت مشابه سال گذشته آمار خوبی است.

شهردار شاهین شهر گفت: البته بودجه پیشنهادی شورای شهر برای سال ۱۴۰۰ شهرداری شاهین شهر ۴۰۰ میلیارد تومان بود که فرمانداری با این مبلغ موافقت نکرد.

وی با اشاره به نوسازی ناوگان اتوبوسرانی شهرداری شاهین شهر نیز ادامه داد: ۱۲ اتوبوس جدید برای نوسازی ناوگان اتوبوسرانی خریداری می‌شود که ۵۰ میلیارد تومان از این هزینه از محل فروش اوراق مشارکت تأمین خواهد شد و این ناوگان تا پایان شهریور به سیستم حمل و نقل عمومی شاهین شهر اضافه می‌شود.

پری تبار با اشاره به بازسازی ناوگان اتوبوسرانی شهرداری شاهین شهر ابراز داشت: در سال گذشته همچنین ۱۰ دستگاه اتوبوس بازسازی و بازسازی سه دستگاه دیگر نیز در دستور کار است که برای این امر سه میلیارد تومان هزینه شده است که ۱.۲ میلیارد تومان آن از محل بودجه سازمان همیاری شهرداری‌ها و ۱.۸ میلیارد از محل بودجه شهرداری تأمین شده است، همچنین بازسازی ۳۰ دستگاه اتوبوس با اعتبار ۹ میلیارد تومان نیز برای سال جاری در دستور کار قرار گرفته است.

تصفیه خانه تکمیلی پساب شاهین شهر در آستانه بهره برداری

وی احداث تصفیه خانه تکمیلی پساب شاهین شهر را از دیگر پروژه‌های اجرا شده در شاهین شهر دانست و افزود: این پروژه با هدف افزایش ایمنی و بهداشت، کاهش بوی نامتبوع و شفافیت آب، صرفه جویی ۳۰ درصدی در آب فضای سبز و امکان افزایش فضای سبز در شهرستان با اعتبار ۳۰۰ میلیارد ریال در دست بهره برداری است.

شهردار شاهین شهر پروژه‌های شاخص برای بودجه ۱۴۰۰ را زیرسازی و اجرای دیوار فاز دوم مسیر ریلی متروی شاهین شهر - اصفهان به طول هفت کیلومتر اعلام کرد و گفت: در این پروژه احداث پنج تقاطع در مسیر ریلی مترو نیز پیش بینی شده است.

پری‌تبار با اشاره به اینکه در سال ۹۹ توسعه ۲۱ هکتاری فضای سبز شهرداری شاهین شهر را داشته‌ایم و پارک شمال شهر نیز تا شهریور ماه بهره برداری خواهد شد افزود: در زمینه فضای سبز نیز سرانه کنونی برای هر شهروند شاهین شهری ۲۱ متر مربع است، ۳۷۰ هکتار کل فضای سبز شهر است که با توجه به خرید پساب از تصفیه خانه اصفهان هنوز به مشکلی در این زمینه برخورد نکرده ایم.

وی تصریح کرد: در سال گذشته برای خرید گازوئیل اتوبوس‌ها نیز مشکل داشتیم که خوشبختانه برطرف شد و سازمان همیاری شهرداری‌ها نیز کمک خوبی به شهرداری شاهین شهر داشت.

شهردار شاهین شهر با اشاره به اجرای طرح هوشمند کارت شهروندی که با حضور معاون عمرانی وزارت کشور به بهره برداری رسید، اضافه کرد: برای اجرای این طرح ۸.۵ میلیارد تومان هزینه شده است.

مدیرعامل شرکت توزیع برق استان اصفهان خبر داد:

کسب رتبه اول ارتباطات درون سازمانی توسط شرکت توزیع برق استان اصفهان



فاطیماجلالی
گروه اصفهان
F.Jalali@eskimia.ir

مدیر عامل شرکت توزیع برق استان اصفهان گفت: انسجام بخشی در صنعت آب و برق سالهاست که مطرح می شود، پیشنهاد می شود کارگروه انسجام بخشی روابط عمومی های صنعت آب و برق تشکیل و از ظرفیت های آن استفاده شود.

حمید علاقمندان در حاشیه سومین جشنواره ارزیابی روابط عمومی‌های صنعت آب و برق کشور که به صورت ویدیو کنفرانس برگزار شد، با بیان اینکه کارهای بسیار خوبی در حوزه روابط عمومی شرکت توزیع برق شهرستان اصفهان انجام شد، اظهار کرد: به واسطه شرایط خاص و استثنایی که طی ماه های اخیر در صنعت برق کشور به وجود آمد فشار بسیاری بر دوش روابط عمومی شرکت توزیع برق وارد شد زیرا از یک سو باید مردم را به آرامش دعوت می کردند و از طرفی دیگر نیز با شرایط بحرانی همکاران، شرایط کرونایی و مشکلات اقتصادی مواجه بودند که پیچیدگی های خاصی را برای روابط عمومی به وجود می آورد.

وی تصریح کرد: در حوزه روابط عمومی پاسخگویی خوبی نسبت به افکار عمومی داشتیم البته این پاسخگویی به معنای رضایت همه مردم نیست بلکه به این معناست که بهترین کاری که می توانستیم انجام دهیم را در نقشی که داشتیم در این حوزه انجام دادیم.

مدیر عامل شرکت توزیع برق استان اصفهان ادامه داد: روابط عمومی های آب و برق استان عضو این کار گروه خواهند بود و می توانند با پتانسیلی که در همه حوزه ها وجود دارد و ظرفیت کمی هم نیست کاری که لازم است را ادامه دهند.

انسجام بخشی یک کار پایه ای برای روابط عمومی ها است

علاقمندان انسجام بخشی را یک کار پایه ای برای روابط عمومی ها ذکر کرد و افزود: هر روابط عمومی می تواند به صورت مستقل کار کند اما به عنوان صنعت آب و برق این پایه را می توانیم همه با یکدیگر بگذاریم، این موضوع نشان دهنده جایگاه صنعت آب و برق در استان و کشور است که بسیار ارزشمند است.

وی با بیان اینکه لازم است دورنمایی از فعالیت های صورت گرفته در صنعت برق استان را در فضای مجازی برای استفاده عموم مردم انتشار دهیم، افزود: امیدوارم بتوانیم رسانه یا نشریه ای به عنوان صنعت آب و برق در فضای مجازی داشته باشیم تا با خبررسانی های لازم از ظرفیت های موجود در حوزه های مختلف استفاده کنیم.

مدیر عامل شرکت توزیع برق شهرستان اصفهان ادامه داد: لازم است روی تبیین، ایجاد و نوشتاری که بتواند نظامنامه کارگروه انسجام بخشی روابط عمومی های استان را داشته باشد کار شود.

وی اضافه کرد: امیدوارم قضاوت کنندگان اصلی ما که مردم و پروردگار هستند قضاوت بهتری نسبت به صنعت آب و برق داشته باشند و موضوع انسجام بخشی به عنوان یک سنت حسنه در این صنعت پیاده شود تا برای آینده از آن به عنوان یک کار بسیار خوب استفاده کنیم.

گفتنی است در سومین جشنواره ارزیابی روابط عمومی‌های صنعت آب و برق کشور، آثار ۱۲۷ شرکت از صنعت آب و برق در ۱۴ محور مورد داوری قرار گرفت.

در شهر

صرفه‌جویی ۶۰ درصدی گاز در مادر صنعت فولاد ایران

شرکت ذوب آهن اصفهان با تولید و مصرف گازهای فرآیندی علاوه بر خودکفایی در مصرف برق سالانه بیش از ۶۰ درصد در مصرف گاز طبیعی صرفه جویی می‌کند.



مدیر انرژی و بهینه سازی مصرف سوخت شرکت ذوب آهن گفت: سالانه در این واحد تولیدی بیش از ۸۰۰ میلیون متر مکعب گاز فرآیندی تولید می‌شود که با این میزان تولید، دغدغه قطع یا کاهش حامل‌های انرژی را نخواهیم داشت.

اصغر امینی ۷۵ درصد از تولید فولاد در دنیا را از طریق روش کوره بلند بیان کرد و گفت: با استفاده از این روش صرفه جویی بالای ۶۰ درصد در حامل‌های انرژی به دست می‌آید، در حالی که در کشورمان تنها ۱۰ درصد از این روش برای تولید فولاد و ۹۰ درصد از روش احیای مستقیم استفاده می‌شود.

وی افزود: در روش کوره بلند گازهای فرآیندی از دو طریق تولید گاز در کوره‌های بلند و باتری‌های کک سازی تولید و با استفاده از شبکه ۷ کیلومتری به نیروگاه برق منتقل می‌شود تا برق مورد نیاز به میزان ۲۲۰ مگاوات بر ساعت تولید شود.

وی گفت: جلوگیری از آلایندگی‌های زیست محیطی ناشی از انتشار گاز، مصرف بهینه انرژی و صرفه جویی در مصرف حامل‌های انرژی از مهمترین مزایای این طرح است.

صدور ۳۰۰ مجوز برای نصب داربست محرم

رئیس اداره خدمات شهری شهرداری اصفهان گفت: از مجوزهای صادر شده، ۲۰۰ مورد آن برای نصب ایستگاه‌های نما و نوا و بقیه برای برگزاری مراسم است.

تاکنون ۵۰ هزار متر پرچم‌های ریسه‌ای و پنج هزار پرچم در مناطق ۱۵ گانه شهر نصب شده است.

غلامرضا ساکتی، با بیان اینکه فعال کردن میز خدمت الکترونیکی به نشانی My.isfahan.ir برای شهروندان در نظرگرفته شده است افزود:بر این اساس افراد می‌توانند برای درخواست مجوز نصب داربست و ایستگاه‌های نما و نوا از این طریق به صورت الکترونیکی اقدام کنند، درخواست آن‌ها پس از بررسی و مجوز صادر و به فرد متقاضی اعلام می‌شود.

ثبت نام ۱۱۰۰ مبلغ برای برگزاری روضه‌های خانگی

همزمان با ماه محرم هزار و ۱۰۰ مبلغ برای حضور در روضه‌های رایگان خانگی رایگان ثبت نام کردند.

مدیر مجموعه فرهنگی ثاقب با اشاره به این که رسالت اصلی این مجموعه برگزاری مجالس روضه‌های خانگی است، گفت: در حال حاضر برای ۵ مرکز استان از جمله شیراز، یزد، همدان، قم و اصفهان و ۲۰ شهرستان استان اصفهان هماهنگی‌های لازم برگزاری روضه‌های خانگی در ایام محرم انجام شده است.

حجت الاسلام مهدی کشاورز با بیان اینکه استقبال مبلغان جهادی و مردم برای برگزاری مجالس وتشویق خیران موجب ثبت این ایده در کشور شده گفت: این طرح در ابتدای سال ۱۴۰۰ به صورت جشن‌های خانگی همزمان با ولادت معصومین پیگیری شد و هزار جشن خانگی با اعزام ۱۸۰ مبلغ برگزار شد.

وی با اشاره به اینکه پایگاه اطلاع رسانی ثاقب براساس مناطق شهری، محل زندگی مبلغین و بانی خیر، ثبت نام و ساماندهی راه اندازی شده گفت: افراد متقاضی میزبانی روضه‌های خانگی نیز می‌توانند به نشانی اینترنتی https://msagheb.ir مراجعه و درخواست خود را ثبت می‌کنند.

تولید فولاد خام ۷.۵ درصد رشد کرد

نسل‌فردا: آمار تولید محصولات منتخب صنعتی و معدنی (مقدماتی) در ۳ ماهه اول ۱۴۰۰ از سوی وزارت صمت منتشر شد و بر اساس آن میزان تولید فولاد خام با رشد ۷.۵ درصدی تولید همراه شده است. در بخش پتروشیمی میزان تولید ۱۵.۹ میلیون تن بوده که تغییر ۴.۲ درصدی نسبت به مدت مشابه سال قبل داشته است. در زمینه تولید لوازم خانگی نیز میزان تولید ۱۰۴۸.۴ هزار دستگاه ثبت شده که تغییر ۲۹.۴ درصدی برای آن به ثبت رسیده است. انواع سواری هم طی مدت یاد شده به میزان ۲۱۳.۵ هزار دستگاه تولید شده و ۲۹.۴ درصد تغییر نسبت به مدت مشابه سال قبل داشته است. در خصوص محصولات صنایع معدنی نیز می‌توان به سه محصول مهم و استراتژیک در کشور اشاره کرد. فولاد خام به عنوان ماده اولیه برای صنایع پایین دستی فولاد طی سه ماهه اول امسال به میزان ۷.۷ میلیون تن تولید شده است.

کاهش نرخ حوادث شرکت فولادمبارکه در سال‌های اخیر

نسل‌فردا: رئیس ایمنی، بهداشت حرفه‌ای و آتش‌نشانی فولادمبارکه از کاهش نرخ حوادث در فولادمبارکه طی سال‌های اخیر و سه‌ماهه اول سال ۱۴۰۰ و دستیابی این شرکت به شاخص‌های ایمنی جهانی خبر داد. جواد کیانی گفت: شرکت فولادمبارکه به‌عنوان شرکت پیشرو در زمینه ایمنی و صیانت از نیروی انسانی به‌عنوان مهم‌ترین سرمایه سازمان، به منظور افزایش بهره‌وری اقدام به تدوین برنامه‌های ارتقای ایمنی پنج‌ساله کرده است و با اجرای برنامه‌های ایمنی تدوین‌شده، گام مهمی در بهبود شاخص‌های ایمنی شرکت در مقایسه با فولادسازان در عرصه بین‌المللی برداشته است که کاهش نرخ حوادث در سال‌های اخیر به‌خصوص سه‌ماهه اول سال ۱۴۰۰ خود گواه این مهم است. وی خاطرنشان کرد: شرکت فولادمبارکه در سال ۱۳۹۹ با ثبت ضریب تکرار ۱,۰۷۳ و ضریب شدت حادثه ۰,۰۱۷ در مقایسه با نتایج منتشرشده در انجمن جهانی فولاد در سال ۲۰۲۰ بهبود قابل ملاحظه‌ای یافته و این نتایج قابل قبول در سه‌ماهه نخست سال ۱۴۰۰ تداوم داشته است.

خبر ویژه

برگزاری دوره آموزشی خبرنگاری توسط فولادمبارکه

نسل‌فردا: مدیر روابط عمومی شرکت فولادمبارکه در نشست هم‌اندیشی نمایندگان رسانه‌های سراسری در استان اصفهان با تاکید بر ضرورت افزایش ظرفیت جامعه خبری گفت: شرکت فولادمبارکه به زودی با همکاری مرکز مطالعات رسانه‌ها و جهاد دانشگاهی اصفهان دوره آموزشی خبرنگاری صنعت را برگزار می‌کند. در این نشست هادی نباتی‌نژاد با تاکید بر اینکه رسانه‌ها بازوی روابط عمومی‌ها هستند، اظهار کرد: در تمام دوران کاری سعی کرده‌ام که در ابعاد مختلف حامی منطقی رسانه‌ها باشم و شرایطی برای تعامل و هم‌افزایی رسانه‌ها با مجموعه‌هایی که مدیریت روابط عمومی آن‌ها را برعهده داشته‌ام، برقرار کنم. وی افزود: زیرساخت‌های لازم برای حمایت از رسانه‌ها فراهم شده است، اگرچه محدودیت‌های کرونا مانع از برگزاری منظم نشست‌های هم‌اندیشی شده اما باید این را هم مد نظر قرار داد که بیش از ۳۰۰ رسانه در همکاری با شرکت فولادمبارکه هستند که گاهی انتظارات آن‌ها واقع‌بینانه نیست. وی اضافه کرد: امروزه شرکت فولادمبارکه در تمام نقاط کشور مجموعه‌های تولیدی دارد و یک هلدینگ کشوری است و نمی‌توان این شرکت را به منطقه خاصی محدود کرد و نباید فراموش کنیم که این شرکت یک دستاورد ملی بوده و نیاز است که از رسانه‌های مختلف متناسب با رویکرد جدید که به زودی اعلام می‌شود، حمایت کند. نباتی‌نژاد تصریح کرد: نگاه ملی به بزرگ‌ترین واحد صنعتی کشور باعث می‌شود که در سطح ملی دستاوردهای این شرکت اطلاع‌رسانی شوند که تبلیغات در این مسیر با هدف امیدآفرینی صورت می‌گیرد و هزینه‌های آن در مقام مقایسه با بنگاه‌های بزرگ اقتصادی چشم‌گیر نیست.

تحلیل گر ارشد بین‌المللی مواد معدنی و فولاد:

صنایع باید از فولادمبارکه الگوبرداری کنند

نسل فرد / گروه فولاد
news@naslefarda.net

تحلیل گر ارشد بین‌المللی مواد معدنی و فولاد اظهار کرد: اقدامی که فولادمبارکه در زمینه تولید تختال برای انتقال نفت گوره به جاسک انجام داده و در نهایت در پروسه‌های بعدی، محصول در فولاد اکسین و لوله‌سازی اهواز برای انتقال نفت خام و گازترش آماده شده قابل تقدیر است و باید ضمن حمایت از این پروژه، سایر صنایع از فولادمبارکه در زمینه تولید محصولات خاص الگوبرداری کنند. کیوان جعفری طهرانی با اشاره به شرایط تحریم در کشور و مشکلات در تأمین برخی از محصولات فولادی اظهار کرد: در شرایطی که ایران تحت تحریم‌های بین‌المللی قرار گرفته، تأمین نیازهای اولیه صنایع نفت و گاز با مشکل مواجه شده است؛ این در حالیست که تا قبل از اعمال تحریم‌ها، عمده واردات این نوع از لوله‌های انتقال نفت و گازترش از چین انجام می‌شد؛ به این شکل که در طول سال‌های گذشته و قبل از اعمال تحریم‌ها، مسئولیت تأمین این لوله‌ها را برای بازار ایران برعهده داشت. این شرکت بسیار معتبر است و به جز این مورد، تبادلات تجاری دیگری مانند خرید سنگ آهن از ایران نیز در پرونده آن وجود دارد؛ اما زمانی که تحریم‌ها جدی شد، شرکت‌های بزرگ دولتی چین نیز از ایران فاصله گرفتند و به طور طبیعی امکان تأمین لوله مورد نیاز برای پروژه نفت گوره به جاسک با مشکل مواجه شد.

فولادمبارکه در تولید محصولات خاص همیشه پیش‌قدم بوده است

به گفته تحلیل گر ارشد بین‌المللی مواد معدنی و فولاد، ما همواره شاهد بودیم که شرکت فولادمبارکه در تولید محصولات خاصی که مورد نیاز کشور بوده پیش قدم شده و در زمینه تولید ورق‌هایی با ضخامت بسیار کم رنج ۲ میلیمتر که کشور برای واردات آن دچار مشکل می‌شده اقدام کرده است؛ اکنون نیز در زمینه تولید اسلب‌های مورد نیاز در صنعت نفت و گاز حرکت کرده و باید ضمن حمایت از این موضوع، سایر صنایع نیز از فولادمبارکه الگوبرداری کنند. جعفری طهرانی ادامه داد: در حال حاضر به دلیل رقابت‌های فراوانی که در صنعت فولاد جهان از جمله چین اتفاق می افتد، تولید محصولات با ارزش افزوده پایین دیگر مقرون به صرفه نیست و عمدتاً محصولات با ارزش افزوده بالاتر و خاص و فولاد آلیاژی مورد توجه تولیدکنندگان فولاد است. در واقع هر اندازه در زنجیره ارزش فولاد به طرف محصولات پایین دستی و خاص حرکت کنیم، به طبع ارزش محصولات بالاتر رفته و ارزش افزوده بالاتری برای تولیدکنندگانی که این محصولات را در اختیار صنعت خودرو، صنعت لوازم خانگی، نفت و گاز و ... قرار می‌دهند، به همراه خواهد داشت. به گفته وی از مزیت‌های تولید اسلب خاص برای انتقال نفت گوره به جاسک نیز می‌توان به کاهش وابستگی به دیگر کشورها اشاره کرد و اینکه محصول فولادمبارکه از لحاظ قیمت تمام‌شده در مقایسه با محصولات مشابه خارجی به‌ویژه چین ارزان‌تر و زمان تحویل آن نیز کوتاه‌تر خواهد بود.


عکس: ایرنا

خبر روز

مدیر تولید شرکت فولاد اکسین خوزستان خبر داد:

ضرر ۱۳۵ میلیاردی قطعی برق به فولاد اکسین خوزستان

نسل‌فردا: مدیر تولید شرکت فولاد اکسین خوزستان گفت: به دلیل قطع شدن برق کارخانه، ۴۰ هزار تن از برنامه تولید عقب مانده‌ایم. بهرنگ اهدایی در خصوص متوقف شدن خط تولید شرکت فولاد اکسین خوزستان به دلیل قطعی برق، اظهار کرد: با توجه به شرایط اضطراری به وجود آمده برای انرژی و برق در کشور و به خصوص در خوزستان، تصمیماتی اتخاذ شد مبنی بر اینکه تولید کارخانه‌های فولادی و سیمانی متوقف شود و انرژی مورد مصرف در این صنعت‌ها در بین مناطق مسکونی تقسیم شود. وی با اشاره به اینکه توقف تولید در کارخانه، تاکنون باعث ضرر ۱۳۵ میلیارد تومانی شده است، افزود: آخرین روز تولید در شرکت به ۱۵ تیرماه باز می‌گردد و این توقف تولید موجب شد که حدود ۴۰ هزار تن از برنامه تولید عقب بمانیم. مدیر تولید شرکت فولاد اکسین خوزستان تصریح کرد: پس از این مسئله، شرکت وارد عمل شد و تعمیرات سالانه‌ای که هر ساله در مهرماه یا آبان‌ماه به مدت دو هفته انجام می‌شد را جایگزین زمان توقف خط تولید کرد. اهدایی عنوان کرد: بخش‌هایی از این تعمیرات که بر عهده شرکت بوده، انجام شده است و در زمینه کار در دیگر بخش‌ها مانند نسوزکاری کوره‌ها که مربوط به پیمانکار است سریعاً قرارداد منعقد شد.

کوتاه از فولاد

ثبت رکورد بارگیری در تیرماه ۱۴۰۰

نسل‌فردا: در سال «تولید، پشتیبانی و مانع‌زدایی‌ها» و با همت و تلاش کارکنان فولادمبارکه رکورد بارگیری و حمل ریلی تختال صادراتی به میزان ۶۷۹۴۰ تن در تیرماه ۱۴۰۰ به ثبت رسید. رئیس راه‌آهن شرکت فولادمبارکه با اعلام این خبر گفت: یکی از فعالیت‌های مهمی که در حوزه راه‌آهن فولادمبارکه انجام می‌شود حمل محصولات صادراتی از مبدأ فولادمبارکه به مقصد مشتریان است. میرسول میراسدی افزود: در قالب برنامه صادراتی برای حمل تختال در تیرماه، برنامه‌ریزی برای تأمین واگن و هماهنگی‌های لازم با راه‌آهن جمهوری اسلامی ایران انجام شد و از دو مدل واگن استفاده کردیم: یکی واگن‌های لبه‌کوتاه که مخصوص حمل محصولات و واگن‌های لبه‌بلند که مخصوص حمل مواد اولیه هستند. وی ادامه داد: در نتیجه در تیرماه موفق به ثبت رکورد بارگیری و حمل ریلی تختال به میزان ۶۷۹۴۰ تن تختال برای صادرات به مقصد مشتریان شدیم. شایان ذکر است؛ رکورد قبلی در اردیبهشت‌ماه و به میزان ۵۸۷۷۴ تن بوده است. رئیس راه‌آهن فولادمبارکه خاطرنشان کرد: مزایای حمل ریلی نسبت به حمل جاده‌ای حمل ایمن و ارزان‌تر کالاست که تلاش می‌شود بخش زیادی از این حمل را به‌صورت ریلی انجام داده تا هزینه تمام‌شده برای ارسال کالا کمتر باشد.

فولاد سنگان، تأمین کننده پایدار مواد اولیه فولاد

نسل‌فردا: فولاد سنگان به‌عنوان یکی از قطب‌های تولید گندله در شرق کشور با هم‌افزایی، تدوین استراتژی‌های مناسب، کاهش توقفات با وجود قطعی‌های مکرر جریان برق و گاز، نقش بسزایی در تأمین گندله مورد نیاز فولادمبارکه، داشته است. علی امرایی مدیرعامل فولاد سنگان به مناسبت سالگرد افتتاح گندله‌سازی ۵ میلیون تنی این شرکت در سال ۱۳۹۶ در گفت‌وگو با خبرنگار فولاد اظهار داشت: فولاد سنگان از ابتدای تأسیس تاکنون با تولید نزدیک به ۱۱ میلیون تن گندله، تأثیر بسزایی در رفع چالش تأمین مواد اولیه فولادمبارکه اصفهان داشته است. همان‌طور که در سال گذشته این شرکت به‌منظور مطابقت با سیاست‌های کلی اقتصاد مقاومتی و رسیدن به اهداف تولیدی و همچنین هم‌سویی با شعار سال و فرمان رهبر معظم انقلاب در زمینه جهش تولید، اهم فعالیت‌ها و توجه خود را به بخش تولید معطوف کرد.

عمران

در بازدید نماینده مردم فلاورجان در مجلس شورای اسلامی از اجرای تاسیسات فاضلاب اعلام شد؛

سرمایه‌گذاری ۴۱۹ میلیارد تومانی ذوب‌آهن در احداث تاسیسات فاضلاب روستایی

نسل فردا / گروه استان‌ها
news@naslefarda.net

نماینده مردم فلاورجان در مجلس شورای اسلامی از سرمایه‌گذاری ۴۱۹ میلیارد تومانی شرکت ذوب‌آهن اصفهان برای احداث و جمع‌آوری شبکه فاضلاب ایمانشهر و ۲۵ روستای شهرستان فلاورجان خبر داد. سیدناصر موسوی لارگانی با بیان این که یکی از مصوبات شورای عالی آب مبنی بر استفاده از پساب در صنایع است، افزود: ذوب‌آهن اصفهان به منظور حفظ و احیای زاینده‌رود، حفاظت از محیط‌زیست و تأمین آب پایدار برای صنعت اقدام به سرمایه‌گذاری برای جمع‌آوری، تصفیه و انتقال پساب روستاهای شهرستان فلاورجان به این شرکت کرده است. وی به امضای نخستین قرارداد بیع متقابل بین شرکت آب و فاضلاب استان اصفهان و ذوب‌آهن برای اجرای تاسیسات فاضلاب شهر ایمانشهر و ۱۱ روستای فلاورجان در مرداد ۱۳۹۷ اشاره کرد و افزود: خوشبختانه پس از گذشت سه سال از این قرارداد، کار احداث شبکه جمع‌آوری و انتقال فاضلاب در بسیاری از این روستاها به پایان رسیده است. مدیرعامل آبفای استان اصفهان نیز در خصوص اجرای تاسیسات فاضلاب در روستاهای فلاورجان افزود: با انعقاد قرارداد سرمایه‌گذاری بیع متقابل در مرداد سال ۱۳۹۷ و الحاقی آن در اسفند ۱۳۹۹ با شرکت ذوب‌آهن اصفهان، مقرر شد اجرای تاسیسات فاضلاب در روستاهای فلاورجان عملیاتی شود. هاشم امینی اظهار داشت: برای نخستین بار در کشور اجرای تاسیسات فاضلاب ۲۵ روستا در فلاورجان به منظور ارتقای سطح سلامت و بهداشت عمومی و حفظ محیط‌زیست از آلودگی عملیاتی شد. وی با بیان این که به دلیل مجاورت فلاورجان با رودخانه زاینده‌رود، احداث تاسیسات فاضلاب در روستاهای آن ضروری است، خاطرنشان کرد: برای جلوگیری از آلودگی آب‌های سطحی و زیرزمینی، تاسیسات فاضلاب در روستاهای فلاورجان در دستور کار قرار گرفت که این مهم با سرمایه‌گذاری بخش خصوصی امکان‌پذیر شد. مدیرعامل آبفای استان اصفهان گفت: در حال حاضر از ۹۷ کیلومتر شبکه فاضلاب در روستاهای شرودان، کروج، خیرآباد، دشتلو، بندارت، دارافشان، قلعه‌میر، اسفهران، کارویه، طاد، سهروفیروزان، بیش از ۵۳ کیلومتر آن اجرا شده و به پیشرفت فیزیکی ۵۵ درصدی رسیده است. وی افزود: در آینده اجرای شبکه فاضلاب در بقیه روستاها در فلاورجان عملیاتی می‌شود و همچنین به دنبال اخذ مجوز برای ردیف‌دار کردن شبکه فاضلاب شهرهای کلیشاد، سودرجان، پیربکران و قهدریجان از اعتبارات دولتی هستیم. امینی در بخش دیگری از سخنانش با اشاره به پیشرفت فیزیکی ۹۵ درصدی شبکه فاضلاب در ایمانشهر افزود: با اجرای ۶ کیلومتر شبکه جمع‌آوری و انتقال فاضلاب در میناشت و اشترجان، نصب انشعابات فاضلاب برای متقاضیان این منطقه در دستور کار قرار گرفته است.



آگهی دعوت مجمع عمومی فوق العاده
شرکت گروه توسعه صنعتی اطلس کاسپین (سهامی خاص)
به شماره ثبت ۳۳۴۷۹۹ و شناسه ملی ۱۰۸۶۱۴۶۸۳۷۵

بدینوسیله از کلیه سهامداران و یا نمایندگان قانونی سهامداران دعوت به عمل می آید تا در جلسه مجمع عمومی فوق العاده شرکت گروه توسعه صنعتی اطلس کاسپین (سهامی خاص) به شماره ثبت ۳۳۴۷۹۹ و شناسه ملی ۱۰۸۶۱۴۶۸۳۷۵ که در روز سه شنبه مورخ ۱۴۰۰/۰۵/۲۶ راس ساعت ۱۰ به نشانی استان تهران خیابان مفتح جنوبی خیابان شیرودی پلاک ۳۴ واحد ۱۰ کدپستی ۱۵۸۴۹۱۶۶۳۳ تشکیل می گردد حضور به هم رسانید.
دستور جلسه: تغییر نشانی شرکت و اصلاح ماده ۴ اساسنامه
هیئت مدیره شرکت

آگهی مزایده عمومی
نوبت اول

بهزیستی خراسان رضوی در نظر دارد تعداد **یک باب ساختمان مجتمع واقع در شهر گناباد – روستای قوژد** از املاک مازاد خود را از طریق مزایده عمومی به شرح ذیل به فروش برساند.
سپرده تضمین شرکت در مزایده: مبلغ ۴۱۰,۰۰۰,۰۰۰ ریال که بایستی به حساب شماره ۴۰۶۰۰۳۴۵۰۷۶۵۵۹۴۰ به شماره شبا IR۰۶۰۱۰۰۰۰۴۰۶۰۰۳۴۵۰۷۶۵۵۹۴۰ به نام تمرکز وجوه سپرده نزد بانک مرکزی و در پاکت «الف» بارگذاری شود و اصل فیش واریزی تحویل دستگاه مزایده گزار گردد.
*** مهلت دریافت اسناد مزایده:** ساعت ۱۴ روز دوشنبه مورخ ۱۴۰۰/۰۵/۱۸
*** مهلت تسلیم پیشنهادات:** ساعت ۱۴ روز چهارشنبه مورخ ۱۴۰۰/۰۶/۰۳
آدرس محل دریافت و تحویل اسناد مزایده: سامانه تدارکات الکترونیک دولت (ستاد) به نشانی www.setadiran.ir
*** تاریخ بازگشایی پاکات:** ساعت ۱۰ روز یکشنبه مورخ ۱۴۰۰/۰۶/۰۷
جهت کسب اطلاعات بیشتر به اداره امور پشتیبانی بهزیستی استان خراسان رضوی واقع در مشهد، خیابان آیت ا... بهجت، حد فاصل بهجت ۸ و ۱۰، مراجعه و یا با تلفن ۳۲۲۳۰۹۹۶-۰۵۱ تماس گرفته شود.
اداره پشتیبانی و مهندسی بهزیستی خراسان رضوی
شناسه: ۱۱۷۱۸۱

آگهی مناقصه (نوبت دوم) فراخوان مناقصه عمومی یک مرحله ای (با ارزیابی ساده)
موضوع مناقصه: خرید مربوط به: CAMESA LOGGING CABLE
مشخصات مناقصه:

نام مناقصه گزار	شماره تقاضا / مناقصه	مبلغ برآورد (یورو)	شماره فراخوان
شرکت ملی حفاری ایران	Tender No.:FP/۰۹-۰۰/۰۲۶ Indent No.:۰۱-۲۳-۹۶۴۶۰۰۰	۱۷۰,۴۹۲	۲۰۰۰۰۹۳۹۸۵۰۰۰۱۶۳

روش ارزیابی کیفی مناقصه گران:

روش ارزیابی	-به صورت ساده براساس ارایه جواز کسب/ مدارک حقوقی (اساسنامه/ آگهی تامین تا آخرین تغییرات) معتبر متناسب با موضوع مناقصه در جلسه گشایش پیشنهادها انجام می شود.

نحوه دریافت اسناد مناقصه:

تاریخ شروع دریافت	توزیع اسناد از یک روز پس از چاپ آگهی نوبت دوم آغاز شده و تا ده روز پس از آن ادامه خواهد داشت. از تاریخ ۱۴۰۰/۰۵/۱۲ تا تاریخ ۱۴۰۰/۰۵/۲۳
آخرین مهلت تحویل اسناد	۳۰ روز پس از آخرین روز دریافت اسناد. (تاریخ ۱۴۰۰/۰۶/۲۸ ساعت ۰۸:۰۰ صبح) بازگشایی پاکات .(تاریخ ۱۴۰۰/۰۶/۲۸ - ساعت ۱۰:۳۰ صبح)
آدرس مناقصه گزار جهت دریافت اطلاعات	آدرس: اهواز - بلوار پاسداران - بالاتر از میدان فرودگاه - شرکت ملی حفاری ایران - ساختمان پایگاه عملیاتی - طبقه اول - سالن ۱۱۳ - اداره تدارکات خارجی کالا - خانم جعفرزاده / خانم معینی فر - ۰۶۱۳۴۱۴۸۶۰۱

تضمین شرکت در مناقصه (فرآیند ارجاع کار):

مبلغ تضمین	۸,۵۲۵ یورو
انواع تضامین قابل قبول	طبق تبصره ماده ۹ آئین‌نامه تضمین معاملات دولتی اشخاص ایرانی مجازند به جای ضمانتنامه ارزی ضمانتنامه ریالی بانکی براساس نرخ تسعیر بانک مرکزی جمهوری اسلامی سامانه نیما قابل احصاء از جدول نرخ فروش میانگین موزون حواله ارزی مندرج در سامانه سنا (www.sanarate.ir) زمان تسلیم پیشنهاد ارائه نمایند. ضمانتنامه های مطابق آئین نامه تضمین معاملات دولتی به شماره ۱۲۳۴۰۲/ت ۵۰۶۵۹ه تاریخ ۱۳۹۴/۰۹/۲۲ و اصلاحات بعدی آن. در خصوص ضمانتنامه های واریزی اصل فیش واریز وجه نقد به حساب شماره ۴۰۰۱۱۱۴۰۰۶۳۷۶۶۳۶ تحت عنوان شرکت ملی حفاری ایران نزد بانک مرکزی جمهوری اسلامی ایران (شماره شبا IR۳۵۰۱۰۰۰۰۴۰۰۱۱۱۴۰۰۶۳۷۶۶۳۶)
مدت اعتبار پیشنهاد / تضمین	۹۰ روز (برای یک بار در سقف مدت اعتبار اولیه در صورت توافق طرفین قابل تمدید باشد)
محل تحویل ضمانتنامه	اهواز - بلوار پاسداران بالاتر از سه راه فرودگاه - شرکت ملی حفاری ایران - ساختمان پایگاه عملیاتی - طبقه اول پارت B - اتاق ۱۰۷ - دبیرخانه کمیسیون مناقصات - شماره تماس: ۰۶۱۳۴۱۴۸۵۶۹ - ۰۶۱۳۴۱۴۸۵۸۰

کلیه مراحل برگزاری مناقصه از دریافت اسناد مناقصه تا ارائه پیشنهاد مناقصه گران و بازگشایی پاکت ها از طریق درگاه سامانه تدارکات الکترونیکی دولت (ستاد) به آدرس www.setadiran.ir انجام خواهد شد.
اداره تدارکات خارجی کالا
کانال های اطلاع‌رسانی شرکت ملی حفاری ایران http://sapp.ir/nidc_pr www.nidc.ir
شناسه: ۱۱۶۹۱۳۸

آگهی دعوت مجمع عمومی فوق العاده (نوبت دوم)
تاریخ انتشار: ۱۴۰۰/۰۵/۱۲

بدینوسیله از کلیه اعضای محترم **شرکت تعاونی مسکن کارکنان فولاد مبارکه اصفهان** دعوت می‌شود تا در جلسه مجمع عمومی فوق‌العاده نوبت دوم که راس ساعت ۹:۰۰ روز شنبه مورخ ۱۴۰۰/۰۵/۲۳ در محل باغ فردوس شرکت فولاد مبارکه به آدرس: اصفهان، خیابان آتشگاه، جنب کوه آتشگاه، خیابان فردوس برگزار می‌گردد با در دست داشتن کارت شناسایی و یا برگ سهام رأس ساعت مقرر در محل مذکور حضور به هم رسانده و یا وکیل/نماینده خود را اکتباً معرفی نمایند.
*ضمناً به اطلاع می‌رساند به موجب ماده ۱۹ آیین نامه نحوه تشکیل مجامع عمومی، تعداد آراء وکالتی هر عضو حداکثر ۳ رای و هر شخص غیر عضو تنها یک رای خواهد بود و اعضای متقاضی اعطای نمایندگی می‌بایست به همراه نماینده خود حداکثر تا تاریخ ۱۴۰۰/۰۵/۲۱ به دفتر تعاونی مسکن واقع در شرکت فولاد مبارکه و یا دفتر فدک واقع در اصفهان - خیابان همدانیان - مجتمع مسکونی فدک حاضر تا پس از احراز هویت و تائید وکالت، برگ ورود به مجمع را دریافت نمایند.
دستور جلسه: تصمیم‌گیری در خصوص پذیرش استعفا و یا عزل دسته جمعی هیئت مدیره
بازرس شرکت تعاونی (حسین دادیان زودانی)

آگهی دعوت به مجمع عمومی فوق العاده

تقاضا می‌شود کلیه سهامداران **شرکت جمع آوری الکترونیکی مواد بازیافتی دانش (سهامی خاص) به شماره ثبت ۵۴۵۳۲۹** به استناد ماده ۱۴۱ قانون تجارت در مجمع عمومی فوق العاده به شرح دستور کار ذیل در مجمع حضور به هم رسانید.
دستور جلسه: انحلال شرکت و یا تامین سرمایه شرکت به میزان زیان آورده در اجرای ماده ۱۴۱ قانون تجارت
زمان: ۱۴۰۰/۰۶/۰۱ ساعت: ۱۰ صبح
مکان تشکیل جلسه: اصفهان، خیابان شیخ صدوق شمالی، کوچه ۳۸، پلاک ۶۱
هیئت مدیره

روزنامه نصف جهان

معاون فرهنگی و مطبوعاتی اداره کل فرهنگ و ارشاد اسلامی استان اصفهان، اعلام کرد که این استان، بر اساس میزان مشارکت کتاب‌فروشی‌ها و همچنین میزان فروش، در طرح تابستانه کتاب ۱۴۰۰، رتبه سوم را کسب کرده است. علی حاجی زکی با مقایسه‌ای بین آمار طرح بهارانه و تابستانه کتاب در اصفهان گفت: در طرح بهارانهٔ کتاب ۶۴ کتاب‌فروشی از مرکز اصفهان و ۱۶ کتاب‌فروشی از شهرستان‌ها مشارکت داشتند و این تعداد در طرح تابستانه افزایش پیدا کرد.

وی ادامه داد: در طرح تابستانه که از ۹ مردادماه آغاز شد، تعداد ۹۳ کتاب‌فروشی اعلام آمادگی کرده بودند که از این تعداد، ۷۰ کتاب‌فروشی در مرکز استان و ۲۲ کتاب‌فروشی در شهرستان‌ها حضور داشتند.

معاون فرهنگی و مطبوعاتی اداره کل فرهنگ و ارشاد اسلامی استان اصفهان یادآور شد: استان اصفهان در طرح بهارانه، در شاخص میزان مشارکت کتاب‌فروشی‌ها رتبه چهارم کشور را از آن خود کرد و بر اساس میزان کتاب به فروش رسیده در زمان اجرای طرح نیز، در جایگاه سوم ایستاد. وی، با اشاره به اینکه ۴۴ هزار و ۲۴۰ نسخه کتاب در طرح تابستانه کتاب اصفهان به فروش رسیده تصریح کرد: مبلغ این میزان فروش ۳۰ میلیارد و ۱۸۸ میلیون و ۵۶۰ هزار و ۱۵ ریال است.



رتبه سوم اصفهان در طرح تابستانه کتاب

مدیر دفتر مدیریت مصرف شرکت توزیع برق شهرستان اصفهان با تأکید بر اینکه به طور قطع تا دوشنبه هفته آینده خاموشی ها در اصفهان ادامه خواهد داشت گفت: با توجه به تامین برق صنایع سیمانی، خاموشی ها در ساعات پایانی شب نیز اجرا می شود.

مرسل صالحی علت قطعی سراسری برق را افزایش دمای هوا در کل کشور عنوان کرد و گفت: از سوی دیگر مانیزهای غیرمجاز همچنان فعالیت می کنند.

وی گفت: با توجه به روند افزایشی دمای هوا در هفته جاری و پیش بینی این روند افزایشی تا دوشنبه هفته آینده در اصفهان، به طور قطع تا نیمه هفته آینده میزان مصرف برق همچنان افزایشی است و اگر مصرف مدیریت نشود و یا بیش از میزان نیاز قطعی برق نداشته باشیم، رله های افت فرکانسی عمل می کنند و خاموشی های بدون برنامه خواهیم داشت.

صالحی درباره گلایه اصفهانی ها از قطعی برق از ساعت ۱۱ شب به بعد، گفت: با توجه به تامین برق صنایع سیمانی، خاموشی ها در ساعات پایانی شب نیز اجرا می شود، از سوی دیگر در مناطق گرمسیری رفت و آمد مردم در ساعات پایانی شب است و به نوعی مصرف برق در این زمان نیز بالا می رود.



تداوم خاموشی‌ها در اصفهان تا دوشنبه هفته آینده

خبر

تغییر دیواره پازلی جهان نما

همزمان با آغاز ماه محرم، دیواره پازلی ارگ جهان نما در میدان امام حسین (ع) تعمیر کرد. مدیر عامل سازمان زیباسازی شهرداری با اشاره به فضاسازی شهر متناسب با مناسبت‌های مختلف گفت: بنر دیواره پازلی میدان امام حسین (ع) در ابعاد ۱۲ در ۷۵ متر نصب شده است. حسن مؤذنی افزود: در تصویر بنر این دیواره پازلی جمله «زیر علَم امن‌ترین جای جهان است» نقش بسته است.

بازدید از اصفهان

وزیر امور خارجه نیکاراگوئه در بازدید از آثار تاریخی اصفهان با ابراز شگفتی از زیبایی‌های آثار تاریخی این شهر گفت: آثار تاریخی اصفهان بسیار زیباست و من از دیدن این آثار بسیار شگفت‌زده شدم. دنیس مونکادا افزود: معتقدم اصفهان یکی از محورهای اصلی توسعه فرهنگ و گردشگری ملل مشرق زمین در قاره آسیا است. در حاشیه برگزاری آیین تحلیف هشتمین رییس جمهوری اسلامی ایران، هیئت‌های شرکت کننده در این مراسم از کشورهای پاکستان، قبرس و برزیل نیز با سفر به اصفهان از آثار تاریخی این شهر بازدید کردند.

به روز رسانی شبکه مخابراتی

در راستای ارتقا تجهیزات مخابراتی، عملیات بهینه سازی تجهیزات و زیرساختهای مخابراتی به منظور برگرداندن تجهیزات انتقال در مرکز شهید ردانی پور صورت خواهد پذیرفت. به گزارش روابط عمومی مخابرات منطقه اصفهان، در اثر این عملیات کلیه ترافیک های اینترنت، موبایل-دیتا و سوئیچ از ساعت ۶ صبح روز شنبه ۲۳ مردادماه با احتمال دو ساعت قطعی و به مدت دو روز احتمال اختلال جهت اجرای عملیات توسعه در محدوده مرکز شهید ردانی پور مواجه خواهند شد.

بررسی تنش آبی در ۴ روستا

با حضور نماینده مردم در مجلس شورای اسلامی، تنش آبی ۴ روستای شهرستان گلپایگان بررسی شد. مدیر آبفا گلپایگان در جمع مردم روستاهای دُر، تیکن، شورچه و ملازجان خاطرنشان کرد: استان اصفهان با بحران آب روبروست و این شهرستان نیز از این قاعده مستثنی نیست هر چند در شهرستان گلپایگان با تنش آبی و کمبود آب شرب بصورت فاحشی روبرو نیستیم ولی با کمبود آب در منابع تامین آب مواجه هستیم. دهقانی با اشاره به تامین آب روستاهای دُر، تیکن و شورچه از طریق منابع زیرزمینی خاطرنشان کرد: کیفیت آب که ازعدغه مردم این روستاهاست، مطابق با استانداردهای سازمان بهداشت جهانی است.

صدور ۳۰۰ مجوز نصب داربست

۳۰۰ مجوز برای نصب داربست و ایستگاه‌های نما و نوای اصفهان در ایام محرم صادر شده است. رئیس اداره خدمات شهری شهرداری اصفهان گفت: از این مجوزهای صادر شده، ۲۰۰ مورد آن برای نصب ایستگاه‌های نما و نوا و بقیه برای برگزاری مراسم است. تا کنون ۵۰ هزار متر پرچم‌های ریسه‌ای و پنج هزار پرچم در مناطق ۱۵ گانه شهر نصب شده است.

توقف فعالیت معدنی در آب ملخ

سرپرست اداره منابع طبیعی و آبخیزداری سمیرم از توقیف فعالیت یک معدن خاک نسوز در حاشیه روستای گردشگری آب ملخ این شهرستان خبر داد. پیشتر در اسفند سال ۱۳۹۲، فعالیت این معدن متوقف شده بود. حالا با گذشت ۹ سال، چرایی فعالیت این معدن بار دیگر بر سر زبان‌ها افتاده است. میثم جباری اظهار داشت: هر گونه بهره برداری معدنی در این محل ممنوع است و فعالیت معدن با توجه به حکم قضایی، باید متوقف شود.

هشدار امام جمعه شاهین شهر به مسئولان استان

امام جمعه شاهین شهر گفت: بهتر است مسئولان استان اصفهان در انتخاب شهردار شاهین شهر مداخله نکنند و اجازه دهند منتخبان دوره ششم شورا خود شهردار را انتخاب کنند.

حجت‌الاسلام قاسم هاشمی اظهار داشت: مسئولان استان اصفهان اجازه دهند که منتخبان مردم در ششمین دوره انتخابات شورای اسلامی شهر شاهین شهر خود برای انتخاب شهردار تصمیم بگیرند و از دخالت در مدیریت شهری شاهین شهر پرهیز کنند.

وی با بیان اینکه دوست نداریم حاشیه‌های شوراهای ادوار گذشته تکرار شود، گفت: اعضای شورای دوره ششم شاهین شهر در مقابل فشارها و لابی‌های سیاسی تسلیم مدیران دولت گذشته در مرکز استان اصفهان نشوند.

امام جمعه شاهین شهر ادامه داد: عده‌ای مدیران ضعیف دولت گذشته با توجه به روی کار آمدن دولت جدید به دنبال نفوذ در سطح شهرداری سطح کشور و استان اصفهان هستند که باید اعضای شوراهای شهر در این خصوص خیلی هوشیار باشند.

وی از اعضای شورای شهر شاهین شهر خواست شهرداری را انتخاب کنند که دارای روحیه انقلابی، جهادی و دارای تجربه و تخصص کافی در مدیریت شهری باشد که بتواند طی چهار سال با وی همکاری کنند.

استفاده از چسب نانویی در پروژه سالن اجلاس اصفهان و مرقد امام (ره)

پس از استفاده موفقیت‌آمیز از چسب نانویی یکی از شرکت‌های فناور در پروژه‌هایی نظیر مرقد مطهر حضرت امام (ره)، از آن در ساخت سالن اجلاس بین‌المللی اصفهان استفاده شد.

مگا استون چسب نانویی مخصوص اتصال سنگ به بتن و سنگ به فلز و همچنین سنگ به سنگ است که موفق به دریافت تأییدیه مرکز تحقیقات راه، مسکن و شهرسازی نیز شده است.

مهندس طوسی، مسوول پروژه‌های مگا استون این شرکت فناور با بیان اینکه از این چسب در ۱۳۰۰ متر مربع از فضای جایگاه، سالن VIP، بدنه و راه‌پله‌های سالن اجلاس بین‌المللی اصفهان استفاده شد، گفت: مسئولان این پروژه با یکی از نمایندگی‌های شرکت تماس گرفت و نسبت به استفاده از این چسب ابراز تمایل کردند و ما نیز نمونه اولیه برای این پروژه ارائه کردیم تا عملکرد آن توسط مسئولان پروژه ارزیابی شد.

وی ادامه داد: پس از انجام تست‌های مختلف، این چسب مورد تایید برای اجرا قرار گرفت. البته بازدیدهایی نیز از پروژه‌های پیشین اجرا شده با این چسب در مرقد مطهر امام راحل انجام شد. در نهایت قرارداد برای استفاده از این چسب با مسئولان پروژه منعقد شد و در مدت زمان سه هفته به امضا رسید.

وی اضافه کرد: این محصول در بسیاری از هتل‌های کشور و همچنین در سازه‌های بزرگی نظیر مسجد جمکران و مصلای تهران استفاده شده است.

بابت قطعی‌های برق عذرخواهی می‌کنیم

سخنگوی صنعت برق استان اصفهان با بیان اینکه ما مسئولان برق هیچ پاسخی بابت گلایه مردم بابت قطعی های مکرر نداریم و فقط باید عذرخواهی کنیم، گفت: اینکه خاموشی ها بی برنامه به مردم تحمیل می شود، شرایط ایجاد کرده و در اختیار مدیران برق استان ها نیست، اما در تلاشیم حداقل خاموشی ها با برنامه و براساس اطلاع رسانی قبلی باشد.

محمدرضا نوحی با بیان اینکه همواره شرکت های توزیع برق استان ها مدیریت مصرف بار را در کشور انجام می دهند، افزود: یعنی با خاموشی دادن به مشترکین بخش خانگی مطابق برنامه زمان بندی، میزان کمبود تولید برق در کشور را جبران می کنیم، اما در دو روز اخیر نه تنها خاموشی های زمان بندی شده در کشور جواب نداده، بلکه به دلیل افزایش مصرف برق، رله های فرکانسی نیز وارد عمل شده اند. سخنگوی صنعت برق استان اصفهان تاکید کرد: با افزایش مصرف برق برای پایداری شبکه و جلوگیری از فروپاشی شبکه سراسری برق، رله های فرکانسی به صورت اتوماتیک در کشور عمل می کنند.

میلگرد در بدن جوان کاشانی گیر کرد



میلگرد پای موتور سوار جوان را در کاشان سوراخ کرد. سخنگوی سازمان آتش نشانی و خدمات ایمنی شهرداری کاشان گفت: این جوان در حال عبور در کوچه‌ای کم عرض از کنار یک خودروانت نیسان بود که با تیرچه‌های کنار کوچه، برخورد و میلگرد بالایی آن از قسمت روی پای وی فرو می‌رود و از کف پایش خارج می‌شود.

روح ا... فدائی افزود: آتش‌نشانان در حضور عوامل اورژانس با استفاده از تجهیزات ویژه و با احتیاط کامل در بخش اول عملیات قسمتی از میلگرد را برش دادند، تا مرحله بعد عملیات در بیمارستان انجام شود.

وی گفت: فرد مصدوم در حالی که همچنان میلگرد در پایش فرو رفته بود، بلافاصله برای مداوا به بیمارستان نقوی کاشان انتقال یافت.

افزایش قیمت مرغ در دستور کار نیست

معاون هماهنگی امور اقتصادی استانداری اصفهان از افزایش کشتار مرغ در این استان همراه با افزایش نظارت‌ها خبر داد.

سید حسن قاضی، عسگر گفت: بازار مرغ در اصفهان با مشکلات مختلفی رو به رو است. در حال حاضر به منظور شفاف سازی در عرضه هر مرغ، سامانه رهتاب راه‌اندازی شده است همچنین خوشبختانه مرغ فروخته شده توسط فروشندگان مرغ با پیامک به اطلاع خریداران خواهد رسید تا مرغ فروشان خاطی قادر نباشند مرغ کمتری به مصرف کنندگان بفروشند و به اسم آن ها مرغ بیشتری در سامانه رهتاب ثبت کنند.

وی افزود: متاسفانه در چند روز گذشته که با کمبود عرضه مرغ مواجه بودیم، برخی مرغ فروشان برای مثال یک مرغ به مشتری می‌فروختند، اما به اسم آن شخص دو مرغ را در سامانه رهتاب ثبت و آن را در موارد دیگری استفاده می کردند. به همین دلیل با ایجاد نظام کنترلی از طریق سامانه رهتاب در تلاش هستیم تا عرضه مرغ را به نرخ دولتی افزایش دهیم.

معاون هماهنگی امور اقتصادی استانداری اصفهان گفت: در حاضر به هیچ وجه افزایش قیمت مرغ در دستور کار نیست و هرگونه افزایش قیمت تنها باید توسط کارگروه تنظیم بازار ملی مصوب شود.

سخنگوی دانشگاه علوم پزشکی اصفهان با بیان اینکه هیچ برنامه ای برای توقف کارخانه تولید بیمار در اصفهان نداریم، تاکید کرد: اگر اکنون تعلل کنیم و هر روز قرنطینه شهری که مثل کارخانه بیماری زایی شده را اجرا نکنیم، وضعیت فوق بحرانی به وضعیت فاجعه بار و بسیار پشیمان کننده تبدیل می شود.

آرش نجیمی در گفت و گو با ایسنا، با اعلام اینکه در حال حاضر وضعیت استان اصفهان فوق بحرانی است، اظهار کرد: به شدت به قرنطینه کامل شهر و همه فعالیت های جمعی نیاز داریم در غیر این صورت شرایط فوق بحرانی ما به سمت فاجعه بار می رود.

وی با بیان اینکه تقریبا تمام رکوردهایی که در موج چهارم کرونا ثبت کرده بودیم، در موج پنجم شکست و از روز دوشنبه رکوردهای جدیدی ثبت شد، افزود: تعداد بیماران جدید بستری شده در یک روز به ۵۷۴ نفر رسید، تعداد کل بیماران بستری در بیمارستان های استان برای اولین بار از ۳ هزار بیمار عبور کرد، همچنین تعداد بیماران بستری در بخش آی سی یو به ۴۲۰ بیمار رسید که این ارقام دو تا سه برابر موج های قبلی است که حتی به نزدیک این اعداد هم نرسیده بودیم.

سخنگوی دانشگاه علوم پزشکی اصفهان با اشاره به اینکه موج پنجم عملا بلندترین موج از زمان شروع همه گیری کرونا بوده است، گفت: تقریبا تمام ظرفیت بیمارستان های استان تکمیل شده و اگر بخواهیم بیمار جدیدی پذیرش کنیم حتما باید بیماری ترخیص کنیم و از این نظر بسیار دچار کمبود هستیم.

وی از تغییر برنامه بیمارستان های استان و اضافه شدن ظرفیت های جدید خبر داد و گفت: بیمارستان عیسی بن مریم به طور کامل وارد چرخه پذیرش بیماران کووید شد تا ۱۱۰ تخت به تعداد تخت های بیمارستانی اضافه شود، اگرچه این ظرفیت ها عملا کمک چندانی به ما نمی کند و به سرعت ظرفیت بیمارستان ها تکمیل می شود.

نجیمی خاطرنشان کرد: علاوه بر ۳ هزار بیماری که در بیمارستان ها بستری هستند، حدود هزار بیمار سرپایی هم داریم که به دلیل شرایطی که دارند و یا نبود تخت خالی، در منازل درمان می شوند و داروهای خود را از کلینیک ها دریافت می کنند. اگر این تعداد بیماران را به بیمارانی که در بیمارستان ها بستری هستند اضافه کنیم تعداد بیماران مبتلا به کووید در استان به حدود ۴ هزار نفر می رسد.

وی با بیان اینکه هم اکنون کمبود تخت بیمارستانی داریم و برای بستری و پذیرش در بخش آی سی یو صف انتظار داریم، تصریح کرد: این صف انتظار برای پذیرش بیمار، با افزایش روزانه تعداد بیماران طولانی تر می شود.

سخنگوی دانشگاه علوم پزشکی اصفهان ادامه داد: نگرانی دیگری که وجود دارد این است که ما توقف و رسیدن به قله را در این موج نمی بینیم و هر روز که احتمال می دهیم بالاترین آمار بیمار را داشته باشیم، در حالی که یک یا دو روز بعد با آمار بسیار بیشتری روبرو می شویم و اصلا نمی دانیم این قله و افزایش تعداد بیماران تا کجا قرار است ادامه داشته باشد، اما چیزی که مسلم است با این تحرکات جمعیتی و شرایطی که در جامعه وجود دارد احتمال می دهیم باز هم با عددهای عجیب تری رو به رو شویم.

وی گفت: در حال حاضر هیچ جراحی غیر اورژانسی در بیمارستان ها نداریم و مجبوریم از ظرفیت تخت های دیگر بیماران، به بخش کووید اختصاص دهیم، که این کار قطعا باعث عوارض و مرگ و میرهایی خواهد شد.

نجیمی با بیان اینکه نه تنها محدودیت های جدی در استان اعمال نشد، بلکه عملا هیچ محدودیتی اجرا نشد، تصریح کرد: محدودیت هایی که اعمال شد هم در عمل اجرا نشد و هیچ همکاری با نظام سلامت انجام نشد، به طوری که می توان گفت با یک مدیریت رها شده در استان روبرو هستیم.

وی با بیان اینکه هیچ برنامه ای برای توقف کارخانه تولید بیمار در اصفهان نداریم، ادامه داد: با وجود دخواست های مکرر دانشگاه علوم پزشکی اصفهان و زمانی که مرز دو هزار بیمار بستری را رد کردیم تقاضای قرنطینه به معنای کامل داده بودیم، یعنی تمام فعالیت ها و ترددها در شهرها محدود شوند، اگر می توانستیم آن زمان دست کم برای یک هفته تا ۱۰ روز قرنطیه کامل شهر را اجرا کنیم شاید در وضعیتی که اکنون هستیم قرار نداشتیم.

وی درخواست دانشگاه علوم پزشکی اصفهان در شرایط کنونی را قرنطینه فوری برای جلوگیری از افزایش تعداد بیماران جدید اعلام کرد و افزود: اگر اکنون شهر را قرنطینه کنیم شاید نتیجه آن را ۱۰ روز بعد در تعداد بیماران بستری و سرپایی ببینیم، اما به هر حال نباید زمان را از دست بدهیم. ما به شدت در این شرایط به قرنطینه کامل شهر و همه فعالیت ها، ترددها و اجتماعات نیاز داریم، در غیر این صورت شرایط فوق بحرانی ما به سمت فاجعه آمیز می رود.

نجیمی با بیان اینکه هر روز در حال اطلاع رسانی هستیم از وضعیت سختی که در آن قرار داریم هستیم، گفت: اگر کسی بگوید از این بحران خبر ندارد عجیب است، ضمن این که از هر فرد مسئولی را که فکر می کند شرایط بحرانی نیست دعوت می کنم به تور بیمارستان های کرونایی بیاید تا از نزدیک با حجم بالای کار و شرایط بیمارستان ها روبرو شود و پایان توان کادر درمان را از نزدیک ببینند.

سخنگوی دانشگاه علوم پزشکی اصفهان دریافت: تمام رکوردهایی که در موج چهارم کرونا ثبت کردیم، در موج پنجم شکست

اصفهان در یک قدمی شرایط فاجعه بار کرونا

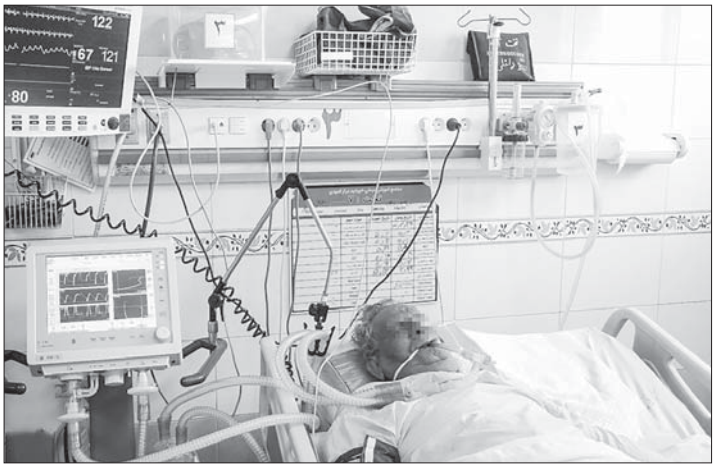

هویج هم در اصفهان لاکچری شد!



نایب رئیس اتحادیه میادین میوه و تره بار اصفهان درباره افزایش قیمت هویج در بازار، اظهار کرد: همواره در سال های گذشته در این برهه از زمان، هویج مورد نیاز کشور از یکی از مناطق شیراز وارد بازار می شد که حدود یک ماه پیش این منطقه درگیر سیل شد.

علی مهرکش افزود: اگرچه این سیل موجب آبیاری درختان پرتقال شد و برای این محصول خوب بود، اما بیش از ۷۰ درصد هویج موجود در آن منطقه از بین رفت، از سوی دیگر هنوز هویج منطقه اصفهان قابل برداشت برای عرضه به بازار نیست.

نایب رئیس اتحادیه میادین میوه و تره بار اصفهان افزود: در حال حاضر قیمت هویج در میدان میوه و تره بار اصفهان بین ۱۵ تا ۲۰ هزار تومان است که در سطح عرضه نرخ آن بالاتر است.

وی درباره اینکه چرا هویج در سطح خرده فروشی بین ۲۸ تا ۳۰ هزار تومان به مردم فروخته می شود، اظهار کرد: فاصله قیمت ها نه در محصول هویج، بلکه در سایر بارهای میوه و سبزی حتی بالاتر از ۲۰۰ درصد است.

مهرکش با اشاره به راهکار حل مشکل هویج در بازار، گفت: امروز برخی دلالان هویج را پای حوض خریداری کرده و به عراق و افغانستان قاچاق می کنند که باید با آنها برخورد شود.

وی البته تاکید کرد: در حال حاضر مصرف هویج به دلیل شیوع و گسترش کرونا در بین مردم افزایش یافته است که به دلیل شرایط موجود تعادلی بین عرضه و تقاضا وجود ندارد.

وی پیش بینی کرد: با کاهش دمای هوا از ۱۰ شهریور بحران بازار هویج اندکی رو به بهبود و قیمت آن کاهش یابد. نایب رئیس اتحادیه میادین میوه و تره بار اصفهان با تاکید بر اینکه در حال حاضر بحران میادین میوه و تره بار اصفهان کمبود هویج و افزایش قیمت آن است، گفت: بسیاری از بارهای میوه و سبزی در بازار اصفهان در حال حاضر نسبت به هفته گذشته بین ۲ تا ۱۰ هزار تومان سیر نزولی داشته، اما قیمت هویج نسبت به ۲۰ روز پیش که ۸ هزار تومان بود، در مدت ۱۰ روز بیش از دو برابر شده است.

صاحب امتیاز: شرکت رسانه گستر نصف جهان

نصف جهان

فرهنگی، اجتماعی، اقتصادی و سیاسی

مدیر عامل و سردبیر: ایرج ناظمی
مدیر مسئول: هوشنگ غلامی
نشانی: اصفهان، خیابان مدرس، خیابان ادیب
تلفن: ۳۴۴۵۲۰۰۵ نمابر: ۳۴۴۵۲۰۰۶
چاپ: رنگین کمان

وب سایت: www.nesfejahan.net
ایمیل: info@nesfejahan.net
سروش: nesfejahannewspaper
اینستاگرام: nesfejahannewspaper
پیامک: ۳۰۰۰۷۶۴۲ و ۰۹۱۳۲۰۰۸۶۴۰

تمام درآمد حاصل از فروش این روزنامه و بخشی از مبلغ آگهی های بازرگانی صرف کمک به بیماران نیازمند می شود.

همه موجودات سنگین و سبک، بزرگ و کوچک، نیرومند و ضعیف، در اصول حیات و هستی یکسانند و خلقت آسمان و هوا و بادها و آب یکی است. پس اندیشه کن در آفتاب و ماه و درخت و گیاه و آب و سنگ و اختلاف شب و روز و جوشش دریاها و فراوانی کوه ها و بلندای قله ها و گوناگونی لغت ها و تفاوت زبان ها، که نشانه های روشن پروردگارند.

مولا علی (ع)

رفع مشکل قطعی و افت فشار آب شهرک سیمرغ



با اجرای ۷۶۰ متر لوله گذاری، مشکل قطعی و افت فشار آب در شهرک سیمرغ خورزوق رفع شد.

مدیر امور آب و فاضلاب منطقه برخوار با اعلام این خبر گفت: در مدت چهار روز ۷۶۰ متر لوله با قطر ۲۰۰ میلیمتر از حد فاصل بلوار قائم مقام فراهانی خورزوق تا انتهای فازهای ۲ و ۳ اجرا و به دو نقطه از شهرک سیمرغ متصل شد.

احمد رضا مهرجو با اشاره به این که فازهای ۲ و ۳ شهرک سیمرغ جزء مناطقی بود که با افزایش شدید دمای هوا و بالا رفتن مصرف آب شهروندان در دو ماه اخیر با افت شدید و قطعی آب مواجه شده بود افزود: در این مدت سعی شد با اعزام تانکرهای آبرسانی سیار، مشکلات ساکنان این شهرک برطرف شود.

وی عنوان کرد: همچنین با هدف پاک سازی شبکه های فاضلاب از سوسک و حشرات موذی، این امور اقدام به سم پاشی منهول های فاضلاب شهرستان برخوار کرده و قرار است در مدت ۴۵ روز، بیش از ۸ هزار منهول فاضلاب سم پاشی شود.

شایان ذکر است پیش از این نیز در ماه های اردیبهشت و خرداد سال جاری تعداد ۸ هزار و ۸۰۰ منهول فاضلاب در منطقه برخوار سم پاشی شده بود.

مدیر عامل ستاد دیه استان خواستار شد

هر هیئت مذهبی اصفهان یک زندانی را آزاد کند



مدیر عامل ستاد دیه استان اصفهان گفت: ۸۵۰ زندانی جرایم غیر عمد در اصفهان وجود دارد که اگر هر هیئت در ماه محرم و صفر برای آزادی یک زندانی تلاش کند، وضعیت خوبی خواهیم داشت.

اسدا... گرجی‌زاده با اشاره به برنامه‌های ستاد دیه استان اصفهان برای ماه محرم و صفر اظهار داشت: در این زمینه در نظر داریم از ظرفیت‌ها و برکات این ماه برای آزادی زندانیان جرایم غیرعمد استفاده کنیم.

وی با بیان اینکه طرح ویژه ستاد دیه استان اصفهان برای آزادی زندانیان در محرم و صفر امسال آزادی یک زندانی توسط یک هیئت است، ابراز داشت: باید توجه داشت که پیام امام حسین (ع) نیز آزادگی بوده است و هیئات می‌توانند با آزادی زندانیان آنها را به زندگی برگردانند.

مدیرعامل ستاد دیه استان اصفهان افزود: مردم و هیئات می‌توانند هزینه‌های اطعام محرم را برای آزادی زندانیان پرداخت کنند که در شرایط فعلی با توجه به شیوع کرونا این امر به راحتی امکان پذیر است.

وی با بیان اینکه از اول امسال تاکنون ۲۳۵ نفر زندانی جرایم غیرعمد در استان اصفهان آزاد شده است، اضافه کرد: این زندانیان با اعتبار ۱۸۶ میلیارد تومان که ۵۰ میلیارد تومان آن گذشت شکات بوده آزاد شده‌اند.

گرجی‌زاده با بیان اینکه مردم نیز از ابتدای سال جاری تاکنون ۲۴ میلیارد تومان به ستاد دیه کمک کرده‌اند، ابراز داشت: از این میزان تاکنون ۱۷ میلیارد و ۲۰۰ میلیون تومان وصول شده است، همچنین ۳.۵ میلیارد تومان نیز مردم با مراجعه به ستاد دیه پرداخت کرده‌اند.

وی با بیان اینکه در حال حاضر ۸۵۰ زندانی جرایم غیرعمد در زندان‌های استان اصفهان نیازمند کمک خیران هستند، اضافه کرد: برای آزادی این زندانیان ۹۰۰ میلیارد تومان اعتبار نیاز است.

زیرساخت‌های دانشگاه آزاد منابع قدرت نرم را تکمیل کرده‌اند

رئیس مرکز سنجش، پذیرش و امور فارغ‌التحصیلان دانشگاه آزاد اسلامی گفت: بسیاری از زیرساخت‌ها، امکانات و مجموعه‌هایی که در دانشگاه آزاد اسلامی شکل گرفته‌اند، بخش مهمی از منابع قدرت نرم را تکمیل کرده‌اند.

بهروز طهماسب کاظمی در حاشیه بازدید از فضای آموزشی، پژوهشی و زیرساخت‌های دانشگاه آزاد اسلامی واحد نجف‌آباد اظهار کرد: در منابع مدیریتی آینده‌نگر، منابع قدرت نرم در زیبایی، شکوه و خیرخواهی تعریف شده که هرگاه این سه در جوامع کنار هم قرار گیرند، آن جامعه دارای قدرت نرم خواهد شد.



وی زیرساخت‌ها و امکانات دانشگاه آزاد اسلامی واحد نجف‌آباد را کم‌نظیر و غیر قابل قیاس با بسیاری از دانشگاه‌های سطح کشور و حتی بین دانشگاه‌های بین‌المللی دانست و افزود: بسیاری از زیرساخت‌ها، امکانات و مجموعه‌هایی که در دانشگاه آزاد اسلامی شکل گرفته‌اند، بخش مهمی از منابع قدرت نرم را تکمیل کرده‌اند. همچنان که وقتی به مجموعه عظیم واحد نجف‌آباد نگاه می‌کنیم، حداقل چیزی که در نگاه نخست قابل مشاهده بوده زیبایی، شکوه و عظمت این واحد دانشگاهی است.

رئیس مرکز سنجش، پذیرش و امور فارغ‌التحصیلان دانشگاه آزاد اسلامی با برشمردن توسعه آرمان گرایی در دانشگاه آزاد اسلامی واحد نجف‌آباد و نگاه به افق‌های آینده گفت: ارائه طرح‌های اثربخش و عملیاتی در حل مسائل و مشکلات کلان کشور و صنعت جزء منابع خیرخواهی و نشان‌دهنده کامل شدن ظرفیت و به حد اعلا رسیدن منبع قدرت نرم در وجه خیرخواهی این واحد دانشگاهی است.

دکتر طهماسب کاظمی وجود هیئت علمی جوان و دارای نشاط علمی در دانشگاه آزاد اسلامی واحد نجف‌آباد را بسیار مفید و موثر در پیشبرد هرچه بهتر اهداف این واحد دانشگاهی دانست و ادامه داد: واحد نجف‌آباد از جمله دانشگاه‌هایی است که در حوزه پیشرفت و توسعه علم و فناوری در کشور می‌تواند با تفکر آرمان گرایانه و بزرگ پیشرفت‌های چشم‌گیری در سطح بین‌المللی داشته باشد.

وی تقویت روحیه آرمان گرایانه بین اعضای هیئت علمی دانشگاه آزاد اسلامی واحد نجف‌آباد را کار بسیار مهم و حائز اهمیت عنوان کرد و توضیح داد: با وجود زیرساخت‌های بسیار خوبی که در این واحد دانشگاهی وجود دارد؛ اگر آرمان گرا نشود بعد از مدتی دچار فرسودگی خواهد شد؛ بنابراین ابتدا باید با فکر و برنامه‌ریزی دقیق آرمان‌ها را تعریف کنیم. ظرفیت برای تعریف آرمان‌ها و اهداف بزرگ و ایجاد نظام‌های جدید به‌منظور پیشرفت علمی در این واحد دانشگاهی کاملاً فراهم است و مدیران دانشگاه باید با استفاده از تجربیات دیگر دانشگاه‌ها و به کارگیری آنها در پیشرفت هرچه بیشتر تلاش کنند.

اجرای طرح «مهر تحصیلی» در استان اصفهان

رئیس اداره اوقاف وامور خیریه شهرستان اصفهان گفت: طرح «مهر تحصیلی» شامل اعطای بسته‌های لوازم‌التحریر به دانش‌آموزان نیازمند کشور، توسط سازمان اوقاف و امور خیریه اجرا می‌شود.

حجت‌الاسلام بیدرام بیان کرد: سازمان اوقاف و امور خیریه به منظور تسهیل در جذب مشارکت‌های مردمی در طرح مهر تحصیلی، شماره حساب‌های اختصاصی را برای هر استان معرفی کرده است.

وی افزود: هر ساله در آستانه شروع سال تحصیلی جدید، طرح «مهر تحصیلی» شامل اعطای بسته‌های لوازم‌التحریر به دانش‌آموزان نیازمند کشور، توسط سازمان اوقاف و امور خیریه اجرا می‌شود.

حجت‌الاسلام بیدرام تصریح کرد: سازمان اوقاف و خیریه در اجرای طرح رزمایش همدلی و کمک‌های مؤمنانه بنا به توصیه رهبر معظم انقلاب، با عنوان خیزش عمومی برای کمک به افراد آسیب‌دیده از بیماری کرونا رزمایش ضیافت همدلی و بسته‌های بهداشتی را تهیه و توزیع کرد و تهیه بسته‌های مهر تحصیلی واجرای طرح شمیم حسینی نیز در همین راستا می باشد.

رئیس اداره اوقاف وامور خیریه شهرستان اصفهان با اشاره به آثار و خدمات وقف درزمینه کمک به دانش آموزان نیازمند اظهار داشت: با توجه به کاهش درآمد خانواده‌های کم برخوردار متأثر از کرونا امسال اهتمام جدی‌تری برای مهر تحصیلی داریم. این طرح از نیمه دوم شهریور باهدف اجرای صحیح و امینانه نیات واقفین مرتبط با کمک به تحصیل دانش آموزان مستعد و کم برخوردار و بازمانده از تحصیل در سراسر کشور اجرا می شود.

حمایت فولاد مبارکه از اجرای پروژه فولادسازی سفیددشت



مدیرعامل شرکت فولاد مبارکه در جریان بازدید از روند اجرای پروژه فولادسازی شرکت فولاد سفیددشت چهارمحال و بختیاری با اختصاص بودجه ۱۲۰۰ میلیارد ریالی از سوی شرکت فولاد مبارکه برای اجرای پروژه فولادسازی سفیددشت موافقت کرد.

حمید رضا عظیمیان در این بازدید با تأکید بر ضرورت رفع موانع، ضمن صدور مجوز تزریق هزار و ۲۰۰ میلیارد ریال نقدینگی و تسهیل در ترخیص کالاهای گمرکی مورد نیاز جهت تسریع در اجرای پروژه فولادسازی شرکت فولاد سفیددشت، اظهار کرد: مقام معظم رهبری همواره بر اهمیت تولید تأکید داشته‌اند و این دیدگاه بسیار ارزشمند و قابل تقدیر است. مدیرعامل شرکت فولاد مبارکه ابراز امیدواری کرد: با روی کار آمدن دولت جدید و با توجه به اینکه پروژه فولادسازی شرکت فولاد سفیددشت در منطقه محروم در حال اجراست، نباید دوران گذار باعث تأخیر در اجرای این پروژه شود؛ هدف از اجرای چنین پروژه‌هایی در مناطق محروم، پیشرفت و توسعه همه‌جانبه در سطح منطقه و کشور است.

صرفه جویی ۶۰ درصدی گاز در ذوب آهن

شرکت ذوب آهن اصفهان با تولید و مصرف گازهای فرآیندی علاوه بر خودکفایی در مصرف برق سالانه بیش از ۶۰ درصد در مصرف گاز طبیعی صرفه جویی می کند.

مدیر انرژی و بهینه سازی مصرف سوخت شرکت ذوب آهن گفت: سالانه در این واحد تولیدی بیش از ۸۰۰ میلیون متر مکعب گاز فرآیندی تولید می‌شود که با این میزان تولید، دغدغه قطع یا کاهش حامل‌های انرژی را نخواهیم داشت.

اصغر امینی ۷۵ درصد از تولید فولاد در دنیا را از طریق روش کوره بلند بیان کرد و گفت: با استفاده از این روش صرفه جویی بالای ۶۰ درصد در حامل‌های انرژی به دست می‌آید، در حالی که در کشورمان تنها ۱۰ درصد از این روش برای تولید فولاد و ۹۰ درصد از روش احیای مستقیم استفاده می‌شود.

وی افزود: در روش کوره بلند گازهای فرآیندی از دو طریق تولید گاز در کوره‌های بلند و باتری‌های کک سازی تولید و با استفاده از شبکه ۷ کیلومتری به نیروگاه برق منتقل می‌شود تا برق مورد نیاز به میزان ۲۲۰ مگاوات بر ساعت تولید شود.

مدیر انرژی و بهینه سازی مصرف سوخت ذوب آهن گفت: جلوگیری از آلایندگی‌های زیست محیطی ناشی از انتشار گاز، مصرف بهینه انرژی و صرفه جویی در مصرف حامل‌های انرژی از مهمترین مزایای این طرح است.

احیای تئاتر کمدی اصفهان با جشنواره خندستان

تالار هنر (دفتر تخصصی تئاتر) وابسته به سازمان فرهنگی اجتماعی ورزشی شهرداری با همکاری حوزه هنری استان اصفهان با هدف بهره گیری از آثار مکتوب نمایشی و پژوهشی در حوزه کمدی و انواع آن و ضرورت تولید هر چه بیشتر در این گونه تئاتری به برگزاری جشنواره "خندستان" اقدام کرده است.

دبیر جشنواره نمایشنامه نویسی خندستان، احیای تئاتر کمدی اصفهان و تثبیت در سطح ملی را مهم ترین هدف برگزاری این جشنواره عنوان کرد.

سعید امامی، اصفهان را خواستگاه کمدی در کشور نامید و گفت: با توجه به شرایط کرونایی و اینکه پیش بینی می شد تا پایان سال، شرایط اجرای جشنواره به صورت حضوری فراهم نشود، تصمیم گرفتیم امسال جشنواره نمایشنامه نویسی کمدی "خندستان" را برگزار کنیم.

وی ادامه داد: جشنواره خندستان پیشتر در چهار دوره برگزار شده که در دو دوره آن، مسابقه نمایشنامه نویسی نیز وجود داشته که به این واسطه در فراخوان جشنواره از عنوان سومین جایزه نمایشنامه نویسی استفاده شده است. وی مهم ترین پیامد جشنواره خندستان را تثبیت تئاتر کمدی در اصفهان عنوان کرد و گفت: کمدی را می توان خلاق ترین صنعت اصفهان معرفی کرد که توانایی تولید ثروت برای شهر را دارد.

مدیر تالار هنر اصفهان با اشاره به اهمیت بحث پژوهش در کنار کمدی تصریح کرد: بخش جنبی جشنواره به مقوله پژوهش اختصاص دارد که در دو قسمت برگزار می شود که یک بخش آن به مقاله، جستار و تجربه نگاری با موضوع کمدی اختصاص داشته و بخش دیگر آن به مطالعه درباره زنده یاد مهدی ممیزان از بزرگ ترین کمدی نویسان استان و کشور به عنوان یک چهره شاخص تئاتر کمدی مربوط می شود.

امامی خاطرنشان کرد: علاقه مندان به شرکت در این جشنواره تا ۱۵ مهرماه مهلت ارسال آثار دارند که برای کسب اطلاعات بیشتر می توانند به سایت www. Khandestan-isf.ir مراجعه کنند.

مهر تأیید بر صورت‌های مالی سال ۹۹ بانک توسعه تعاون



اعضای مجمع سالیانه عمومی بانک توسعه تعاون به ریاست وزیر تعاون، کار و رفاه اجتماعی صورت‌های مالی مربوط به فعالیت بانک در سال ۹۹ را مورد بررسی و تایید قرار دادند.

حجت اله مهدیان مدیر عامل بانک توسعه تعاون در تبیین عملکرد بانک در سال مالی ۹۹ عنوان نمود: ۲۱۹ هزار میلیارد ریال تسهیلات به تعاونگران، کارآفرینان و عموم مردم پرداخت شده است و منابع سپرده ای بانک نیز با رشد ۵۶ درصد نسبت به سال گذشته همراه بوده است.

وی افزود: پرداخت ۲۵ هزار میلیارد ریال تسهیلات اشتغال پایدار روستایی و عشایری، ۳۳ هزار میلیارد ریال تسهیلات بند الف تبصره ۱۸ و ماده ۵۲ الحاق (۲) و نیز ۱۶ هزار میلیارد ریال تسهیلات خرید تضمینی گندم از جمله اقدامات توسعه ای بانک توسعه تعاون بوده است.

مهدیان در ادامه به پرداخت ۱۱ هزار میلیارد ریال تسهیلات قرض الحسنه ازدواج جوانان و معرفی شدگان کمیته امداد، سازمان بهزیستی، بنیاد شهید و سایر اشاره نمود و افزود: بانک در جهت حمایت از مشاغل آسیب دیده در کرونا نسبت به امهال تسهیلات به میزان ۸۰۰ میلیارد ریال اقدام نموده است.

وی به تداوم رفتار حرفه ای بانک در عدم اضافه برداشت از حساب بانک مرکزی برای پنجمین سال پیاپی اشاره نمود و در ادامه گفت: شعب بانک در اقدامی دیگر عاملیت صدور اسناد خزانه اسلامی به ارزش ۴۰۰ هزار میلیارد ریال عهده دار بوده اند.

۵۰۰۰ تُن علوفه برای دام عشایر ذخیره شد

مدیر کل عشایر اصفهان گفت: پنج هزار تُن انواع علوفه برای مصرف دام عشایر در فصول پاییز و زمستان ذخیره‌شد.

مختار اسفندیاری افزود: همه ساله ذخیره‌سازی علوفه در نیمه اول سال برای مصرف دام عشایر در روزهای سرد سال انجام می گیرد تا شاهد رخداد مشکلی برای تغذیه دام عشایر نباشیم.

وی با بیان اینکه بارش کم در امسال عامل کاهش رویش گیاهان و غذای دام در مراتع شد، تصریح کرد: علوفه ذخیره و انبارشده در موعد مقرر در اختیار عشایر قرار خواهد گرفت.

مدیر کل عشایر اصفهان به افزایش آبرسانی سیار در روزهای گرم گذشته اشاره کردو افزود: روزانه افزون بر یک‌میلیون لیتر آب به‌وسیله ۱۰ دستگاه تانکر آب در بین جمعیت عشایر توزیع میشد. اسفندیاری با تأکید بر اهمیت احداث مجتمع‌های آبرسانی در استان، گفت: ۱۰ طرح مجتمع آبرسانی آب آشامیدنی عشایر مهر امسال افتتاح خواهد شد که مقدار آبدهی تقریبی آنها ۳۰ لیتر بر ثانیه است. وی با اشاره به تأمین و توزیع گوشت قرمز موردنیاز استان به میزان ۵۰ هزار رأس بز ومیش گفت: خریداری یک‌میلیون رأس دام عشایر توسط شرکت پشتیبانی امور دام امسال پیش بینی شد.

مدیر کل عشایر اصفهان اضافه کرد: این اقدام ضمن تأمین مایحتاج مردم، کاهش واردات گوشت قرمز را از کشورهای خارجی نظیر برزیل و ارمنستان در بر دارد.

نوبت دوم

فراخوان آگهی مناقصه عمومی

شرکت گازاستان اصفهان، درنظر دارد جهت موضوع زیر:
موضوع: اجرای حدود ۳۰ کیلومتر عملیات شبکه گذاری پلی اتیلن (اقطار ۶۳ الی ۱۶۰ میلیمتر)، ساخت و نصب ۵۰ مورد انشعاب پلی فولادی و ۲۵۰ مورد انشعاب پلی اتیلن به صورت پراکنده در سطح مناطق ۶، ۳ و ۱ اصفهان و توابع
به شماره فراخوان (۲۰۰۰۰۹۱۱۳۸۰۰۰۰۹۳) مورخ (۱۴۰۰/۰۵/۱۶) را از طریق سامانه تدارکات الکترونیکی دولت برگزار نماید.
کلیه مراحل برگزاری مناقصه از دریافت اسناد مناقصه تا ارائه پیشنهاد مناقصه گران و بازگشایی پاکت ها از طریق درگاه سامانه تدارکات الکترونیکی دولت (ستاد) به آدرس www.setadiran.ir انجام خواهد شد و لازم است مناقصه گران در صورت عدم عضویت قبلی، مراحل ثبت نام در سایت مذکور و دریافت گواهی امضای الکترونیکی جهت شرکت در مناقصه را محقق سازند. لازم به ذکر است کد فراخوان در پایگاه ملی مناقصات ۵۳۰۹۳۵۰۰ مورخ ۱۴۰۰/۰۵/۱۶ می باشد.
تاریخ انتشار مناقصه درسامانه: از ساعت ۱۳:۰۰ روز شنبه تاریخ ۱۴۰۰/۰۵/۱۶ می باشد.
مهلت زمانی دریافت اسناد مناقصه از سایت: تا ساعت ۱۹:۰۰ روزسه شنبه تاریخ ۱۴۰۰/۰۵/۲۶ می باشد.
مهلت زمانی ارائه پیشنهاد: تا ساعت ۱۹:۰۰ روز شنبه تاریخ ۱۴۰۰/۰۶/۰۶ می باشد.
-زمان بازگشایی پاکت ها: ساعت ۱۰:۰۰ روزیکشنبه تاریخ ۱۴۰۰/۰۶/۰۷ می باشد.
مبلغ تضمین شرکت در فرآیند ارجاع کار: ۱,۶۶۴,۰۰۰,۰۰۰ می باشد.
به منظور شرکت در این مناقصه، داشتن حداقل رتبه ۵ تاسیسات و تجهیزات الزامی می باشد.
اطلاعات تماس دستگاه مناقصه گزار جهت دریافت اطلاعات بیشتر در خصوص اسناد مناقصه و ارائه پاکت های الف: آدرس شرکت گاز استان اصفهان واقع در خیابان چهارباغ بالا- روبروی مجتمع پارک- امور قراردادها و تلفن (داخلی ۲۴۶۶) ۳۸۱۳۲-۰۳۱
اطلاعات تماس سامانه ستاد جهت انجام مراحل عضویت در سامانه: -مرکز تماس: ۴۱۹۳۴ ۰۲۱
دفتر ثبت نام: ۳۳۹۹۹۸۱۸ و ۳۳۱۹۱۸۹۳

م.الف: ۱۱۷۵۶۳۸

روابط عمومی شرکت گاز استان اصفهان

نصف جهان
روزنامه

رئیس پلیس راهور استان اصفهان گفت: گذرگاه‌های عابر پیاده کلان شهر اصفهان برای نخستین بار در کشور روشن می‌شوند. محمدرضا محمدی اظهار داشت: هدف از اجرای طرح کاهش تصادفات عابران پیاده است.

رئیس پلیس راهور استان اصفهان گفت: تاکنون بیش از ۲۰ نقطه در مناطق ۱۵ گانه اصفهان با همکاری شهرداری اصفهان به صورت پایلوت به سیستم روشنایی مجهز شده است که در تعدادی از گذرگاه‌ها با تاریکی هوا، روشن خواهند شد و تعدادی دیگر با نزدیک شدن هر عابر پیاده به محل ورودی گذرگاه، به صورت هوشمند و اتوماتیک روشن شده و عابر می‌تواند با ایمنی و آرامش خاطر عبور کند.



گذرگاه‌های عابر پیاده اصفهان روشن می‌شوند

وی با بیان اینکه در آینده نزدیک ۸۰ گذرگاه دیگر اصفهان نیز به این سیستم مجهز خواهد شد، بیان کرد: کمبود دید و روشنایی در گذرگاه‌های هم‌سطح عابران پیاده معمولاً یکی از اصلی‌ترین علل بروز تصادفات عابر و خودرو است که کانالیزه کردن محل عبور عابران و ایجاد روشنایی متمایز در محل تردد از راهکارهای مهم کاهش این نوع حوادث به شمار می‌رود. محمدی در بخش دیگری از صحبت‌های خود با اشاره به کنترل ترافیک هسته مرکزی شهر اصفهان توسط پلیس دوچرخه‌سوار بیان کرد: پلیس همواره در چهارچوب قانون از توسعه ۷۷۷ کیلومتر مسیر دوچرخه سواری ایمن و استاندارد حمایت می‌کند.

دبیر اتحادیه صنایع مبل استان اصفهان از افزایش ۱۳۰ درصدی قیمت مبل در بازار استان اصفهان در سال جدید خبرداد.

سید مجید اعتصامی گفت: بزرگترین دغدغه فعلی صنف تولید و فروش مبل در بازار اصفهان کمبود چوب و افزایش بی منطق قیمت آن است. او افزود: این دو مشکل اساسی، قیمت مبل تولیدی در بازار اصفهان را در سال جدید نسبت به دو سال گذشته ۱۳۰ درصد افزایش داشته است.

دبیر اتحادیه صنایع مبل استان اصفهان: در حال حاضر قیمت هر سرویس مبل در بازار از ۲۵ تا ۴۰ میلیون تومان به مشتریان فروخته می‌شود.

اعتصامی بیان کرد: مسئله کمبود چوب واحدهای صنفی این حوزه ناشی از این است که ۵۰ درصد چوب مصرفی در صنعت مبل از کشورهای ارمنستان و گرجستان وارد بازار می‌شود که کیفیت مناسبی نیز ندارند اما قیمت بالایی دارند و بخش دیگر آن تولید و توزیع مبل در داخل کشور است که به دست دلالان افتاده است.

او اضافه کرد: کاهش ۶۰ درصدی مراسم ازدواج و جشن‌ها به خاطر تورم و مشکلات اقتصادی باعث شده تا مردم دیگر مانند قبل قدرت خرید مطلوبی در بازار مبل از خود نشان ندهند.



علت افزایش قیمت مبلمان در بازار اصفهان

آخرین وضعیت پرونده هلیا

دادستان عمومی و انقلاب اصفهان از انجام مصاحبه روانشناختی با نوجوانان حاضر در کلیپ قدرت‌نمایی با سلاح سرد و خانواده آن‌ها خبر داد.

علی اصفهانی با اشاره به انجام مصاحبه با نوجوانان حاضر در کلیپ قدرت نمایی با سلاح سرد اظهار داشت: در پی شناسایی دختران نوجوانی که کلیپ درگیری آنها در فضای مجازی منتشر شده بود، با انجام دعوت در حوزه دادسرای عمومی و انقلاب مصاحبه روانشناختی با والدین و خانواده‌هایشان انجام شد.

وی افزود: در این مصاحبه‌ها ضمن تبیین مباحث ساختاری، قانونی و تربیتی دستورات مقتضی به منظور جلوگیری از آسیب‌های اجتماعی و مخاطرات ثانویه مرتبط با موضوع صادر شد و این افراد با اخذ تعهدات لازم به طی دوره‌های آموزشی و تربیتی هدایت شدند.

برخورد با تهیه کننده محتوای توهین آمیز در رابطه با بحران آب خوزستان

دادستان عمومی و انقلاب اصفهان از تشکیل پرونده کیفری و برخورد با فرد تهیه کننده محتوای توهین آمیز در رابطه با بحران آب در خوزستان خبر داد.

علی اصفهانی، با تاکید بر روابط اجتماعی و فرهنگی میان مردم شریف و خونگرم خوزستان و اصفهان، اظهار کرد: پیوندهای عمیق میان دو استان مستحکم‌تر از آن است که برخی نادانی‌ها و جهالت‌ها بتواند پایه‌های این ارتباط تاریخی را متزلزل کند.

وی افزود: در همین راستا پس از انتشار کلیپ توهین آمیز در خصوص بحران آب خوزستان، بلافاصله دستور احضار تهیه کننده کلیپ صادر و ضمن اعلام عذرخواهی مشارالیه، پرونده قضایی موضوع در جریان رسیدگی قرار گرفت.

کاهش کشت و توسعه گیاهان دارویی اصفهان

رئیس اداره بهره‌برداری اداره کل منابع طبیعی و آبخیزداری استان اصفهان گفت: کشت گیاهان دارویی در سال جاری به علت نبود بودجه و توسعه گیاهان دارویی در سال ۱۴۰۰ در اصفهان نداریم زیرا بودجه ندادند و از سوی دیگر مراتع استان درگیر خشکسالی است.



وی ابراز داشت: بهره بردار نیز با توجه به خشکسالی فراگیر و کاهش درآمد، توان کشت ندارد و از این رو کشت و توسعه در ۵۰۰ هکتار از مراتع استان هنوز صد در صد نیست و به مراجعه و سرمایه گذاری بهره‌برداران بستگی دارد؛ البته دولت برای توسعه گیاهان دارویی (زعفران و گل محمدی ...) تسهیلات خوبی می‌دهد که برای افرادی که مزرعه دارند مناسب است اما کشت گیاهان در مراتع و عرصه‌های طبیعی با توجه به اینکه شرایط وابسته به طبیعت بوده، در خشکسالی و نبود منابع آب طبیعی، اقتصادی نیست.

خشکسالی از ۳۰۰۰ هکتار به ۵۰۰ هکتار کاهش می یابد.

آبتین میرطالبی با بیان اینکه طرح کشت و توسعه گیاهان دارویی اظهار داشت: برنامه‌ای برای کشت

به مردم خوزستان آدرس غلط می‌دهند

نماینده سابق مردم اصفهان در مجلس گفت: در خصوص وضعیت کم آبی در خوزستان به مردم این استان آدرس غلط می‌دهند زیرا فقط نیم میلیارد از ۱۳ میلیارد و ۸۰۰ میلیون مترمکعب آب خوزستان به اصفهان می‌آید.

حمیدرضا فولادگر با اشاره به مسائل توزیع آب و بی آبی‌ها در دو استان خوزستان و اصفهان اظهار داشت: خوزستان در حالی که پرآب‌ترین استان کشور است و طبق آمار رسمی وزارت نیرو ۱۳ میلیارد و ۸۰۰ میلیون متر مکعب آب در ۱۰ سد این استان وجود دارد، دچار مشکل آب شرب و توزیع آبرسانی شده است.

وی ادامه داد: چرا باید اینگونه تلقی شود که مشکلات آبی استان خوزستان ناشی از انتقال آب است، در حالی که کل آب منتقل شده از طریق تونل اول و دوم کوهرنگ تقریباً نیم میلیارد متر مکعب بوده و کافی است که این مقدار را با ۱۳ میلیارد و ۸۰۰ میلیون متر مکعب آب ذخیره استان خوزستان مقایسه کنید.

نماینده سابق مردم اصفهان در مجلس شورای اسلامی خاطر نشان کرد: در حال حاضر ذخیره پشت سد زاینده رود ۳۵۰ میلیون متر مکعب است و با این حساب به مردم خوزستان آدرس غلط می‌دهند که مشکلات آبی آنها ناشی از انتقال به استان اصفهان است.

وی با بیان اینکه استان اصفهان همیشه در شرایط بحرانی و حساس یاری‌رسان خوزستان بوده است، گفت: فرزندان اصفهان در راه دفاع از ایران و اسلام و در خاک این استان شهید و یا جانباز شدند و اکنون نیز خوزستان را از خودمان می‌دانند، بنابراین این کم لطفی به استان اصفهان است که مردم خوزستان را در برابر مردم اصفهان قرار دهند.

مدیرکل مدیریت بحران استانداری: وزارت نیرو اقدام جدی صورت دهد

اصفهان هم مثل خوزستان تشنه است



مدیرکل مدیریت بحران استانداری اصفهان گفت: یکی از شدیدترین شرایط کم آبی در استان اصفهان همانند خوزستان حاکم است و ضرورت دارد وزارت نیرو تمهیدات ویژه‌ای را برای احیای رودخانه زاینده‌رود و تأمین حق‌آبه‌های قانونی کشاورزی و زیست محیطی انجام دهد.

منصور شیشه‌فروش عنوان کرد: ۳۲۰ روستای استان همچنان با تانکر آبرسانی می‌شود و استان اصفهان همانند استان خوزستان در شدیدترین خشکسالی به سر می‌برد و حدود ۲۸۰ روستا و ۵۷ شهر که در طرح آبرسانی اصفهان بزرگ هستند ساکنان آن مواجه با کمبود آب شرب هستند.

شیشه‌فروش با بیان اینکه بسیاری از محلات اصفهان با تانکر آبرسانی می‌شوند، افزود: کل مساحت استان مواجه با خشکسالی است، کم بارشی، بالا بودن میانگین دما نسبت به نرمال طی زمستان و بهار و افزایش ۲ تا ۳ درجه‌ای دما، افزایش تبخیر، کاهش پوشش برف، کاهش رطوبت خاک از اثرات خشکسالی است.

مدیرکل مدیریت بحران استانداری اصفهان با بیان اینکه در سال زراعی جاری شدیدترین خشکسالی در استان اصفهان اتفاق افتاده است، گفت: از تأثیرات آن افزایش کانون‌های گرد و غبار است به شکلی که از اول سال تاکنون ۲۹ روز، روزهای ناسالم در استان داشته‌ایم و بعد از ۱۰ ماه آب برای مدت محدودی جریان پیدا کرد که تأثیری بر سفره‌های آب‌های زیرزمینی ندارد.

وی با تأکید بر اینکه ضرورت دارد با توجه به تهیه نقشه راه مدیریت زاینده‌رود وزارت نیرو به جد وارد شود و رودخانه زاینده‌رود و تالاب گاوخونی را احیا کند، بیان کرد: انتظارمان از محیط زیست کشور و وزارت نیرو آن است که در اجرای طرح‌های تأمین آب استان اقدام جدی کنند که این پهنه سرزمین گرفتاری‌های آن رفع شود و به صورت ویژه بسته‌هایی را برای احیای رودخانه زاینده رود در نظر بگیرد.

وی خاطرنشان کرد: یکی از شدیدترین شرایط کم آبی در استان اصفهان همانند خوزستان حاکم است و ضرورت دارد وزارت نیرو تمهیدات ویژه‌ای را برای احیای رودخانه زاینده‌رود و تأمین حق‌آبه‌های قانونی کشاورزی و زیست محیطی انجام دهد و با تسریع در اجرای طرح‌های تأمین آب به استان اصفهان کمک کند.

اهدا کننده اصفهانی فرش به سازمان ملل درگذشت



محمد صیرفیان، از پیشکسوتان صنعت فرش و اهدا کننده فرش ایران به سازمان ملل درگذشت.

صیرفیان نام برندی تجاری از فرش اصفهان است که توسط رضا صیرفیان بنیانگذاری شد. فرش صیرفیان از نفیس‌ترین و محبوب‌ترین قالی‌های ایرانی به‌شمار می‌رود که دو نخته از آن در کاخ نیاوران و یک تخته در سازمان ملل متحد نگهداری می‌شود.

خاندان صیرفیان، خانواده‌ای سرشناس در اصفهان است که در ابتدا به پیشه صرافی اشتغال داشتند. رضا صیرفیان به هنر فرش علاقه بسیاری داشت و به جمع آوری فرش‌های هنری می‌پرداخت. این علاقه وافر او را بر آن داشت که خود نسبت به تولید فرش‌های نفیس اقدام کند. بنابراین با تهیه بهترین مواد اولیه طبیعی و به خدمت گرفتن برجسته‌ترین اساتید طراح و بهترین بافندگان شروع به بافت فرش‌های ظریف کرد. طولی نکشید که فرش صیرفیان در میان تجار و مردم، شهرت زیادی یافت. به مرور فرزندان او به نیز به این هنر روی آوردند.

محمد صیرفیان از فرزندان حاج رضا صیرفیان است که برای اعتلای این هنر در ایران تلاش بسیاری کرد. وی به علت عوارض ناشی از کهولت سن درگذشت.

کریم صیرفیان پور، طراح فرش و برادرزاده محمد صیرفیان در گفت و گو با ایمنا اظهار کرد: مرحوم پدر و عمویم با یکدیگر همکاری کردند و نام صیرفیان را به عنوان سمبل هنری فرش دستباف ایران در جهان گسترده کردند که تا امروز به نیک نامی شناخته شده است.

صیرفیان پور تصریح کرد: عمویم فرش‌های بسیار هنری و بزیافت طراحی کرد که یک نمونه از آنها در سازمان ملل متحد است و شعر سعدی "بنی آدم اعضای یکدیگرند که در آفرینش ز یک پیکرند" روی آن نقش بسته است.

وی اضافه کرد: عمر پر برکت او از بین سال‌های ۱۳۰۰ تا ۱۴۰۰ بود و یک قرن زندگی کرده و منشأ خیرات بسیاری بودند.

خبر

چند درصد مان سالمندیم

۱۰ درصد از جمعیت استان اصفهان را سالمندان تشکیل می‌دهند. مدیرکل بهزیستی استان اصفهان گفت: پیش بینی می‌شود که شمار سالمندان ایران تا سال ۲۰۵۰ به بیش از ۳۰ درصد برسد. ولی ا... نصر، سالمندان تحت پوشش بهزیستی در ۳۲ مرکز شبانه‌روزی استان را ۲۸۱ هزار نفر عنوان کرد.

ابلاغیه صادر نشده

رئیس اتحادیه نانوایان استان اصفهان گفت: قیمت نان در اصفهان تا زمان صدور ابلاغیه به اتحادیه ثابت است. محمود پهلوان‌زاده اظهار داشت: از ابتدای سال جاری با افزایش گام به گام نرخ نان مواجه بوده‌ایم و با گران شدن ناگهانی نرخ نـان در ۲۷ تیرماه سـال جـاری در تهران مواجه شدیم.

آزمایش سلامت آب

آزمایشگاه و کنترل کیفی آبفا منطقه لنجان نسبت به انجام بیش از ۱۲۸۰ مورد کلرسنجی از شهرها و تعداد ۲۵۷۰ مورد کلرسنجی از روستاهای تابعه لنجـان و بیش از ۱۴۵ مورد آزمایش میکروبی آب شهرها و روستاها، اقدام کرده است. انجام بیش از ۲۷ مورد آزمای فیزیکوشیمیایی شهرهای مبارکه و شهرضا، در آزمایشگاه آبفا لنجان انجام شده است.

تعویض فیلتر تصفیه خانه

عملیات تعویـض یـک لایـه از فیلترهای تصفیـه خانه آب گلپایگان انجام شـد. بـه گزارش روابـط عمومی آبفا گلپایگان، این عملیات در واحد فیلتراسیون تصفیه خانه آب انجام شد. در این عملیات بستر متشکل از لایه سیلیس در تمامی حوضچه های واحد فیلتراسیون تعویض شد و حدود ۱۵۰ تن سـیلیس در مدت ده روز از حوضچه های فیلتراسیون تخلیه گردید و سیلیس جدید جایگزین شد.

اقدام برقی

به پیشـنهاد دبیر انجمن اسلامی اصناف و بازار استان اصفهان، بازاریان و کسـبه بـازار مسـگرهای اصفهان لامپ هـای پرمصرف خـود را تعویـض و اضافـه ها را خامـوش کردنـد. عباسـعلی عباسـی افـزود: در بـازار مسگرهای اصفهان از لامپ های قلمی خاص قدیمی فوق پرمصرف اسـتفاده می شـد که به پیشـنهاد انجمن اسـلامی بازار اصفهـان و هماهنگـی با اداره بـرق این لامپ ها با لامپ های LED کم مصرف که به همان میزان روشنایی دارد تعویض شد.

در چهارباغ هنرمند شوید

واحـد آمـوزش حـوزه هنـری اسـتان اصفهـان بـرای بهره‌منـدی عمـوم مـردم از کلاس‌هـای آموزش هنری این بار با قراردادن محل ثبت نام خـود در گذر فرهنگی چهارباغ اصفهـان، روبـروی خیابـان آمـادگاه، کنـار نهرفرشـادی اقدام به ثبت نـام هنرجویان رشـته های مختلف هنری نمود. برای افرادی که نخستین بار است در کلاس های آموزشـی حوزه هنری اسـتان اصفهان ثبت نام می کنند تخفیف ده درصدی گذاشته شده است.

آگهی موضوع ماده ۳ قانون و ماده ۱۳ آیین نامه قانون تعیین تکلیف وضعیت ثبتی و اراضی و ساختمانهای فاقد سند رسمی

برابر آراء صادره هیئتهای اول و دوم موضوع قانون تعیین تکلیف وضعیت ثبتی اراضی و ساختمانهای فاقد سند رسـمی مسـتقر در واحد ثبتی نجف آباد تصرفات مالکانه و بلامعارض متقاضیان محرز گردیده است. لذا مشـخصات متقاضیان و املاک مورد تقاضا به شرح زیر به منظور اطلاع عموم در دو نوبت به فاصله ۱۵ روز آگهی می شود در صورتی که اشخاص نسبت به صدور سند مالکیت متقاضیان اعتراضی داشته باشند می توانند از تاریخ انتشـار اولین آگهی به مدت دو ماه اعتراض خود را در اداره ثبت اسناد و املاک محل تسلیم و پس از اخذ رسید ، ظرف مدت یک ماه از تاریخ تسلیم اعتراض ، دادخواست خود را به مرجع قضایی تقدیم نمایند

رای شماره ۱۰۲۶ مورخه ۱۴۰۰/۰۲/۲۵ خانم اعظم مهدیه نجف آبادی فرزند قربانعلی نسبت به شـش‌دانگ یکبابخانه به مسـاحت ۱۵۹/۲۵ مترمربع مجزی شده از پلاک شـماره ۵۵۱ اصلی واقع در قطعه ۳ از بخش ۱۱ حوزه ثبت ملک اصفهان – متقاضی مالک رسمی مشاعی می باشد. تاریخ انتشار نوبت اول: ۱۴۰۰/۰۵/۰۲ –تاریخ انتشار دوم:۱۴۰۰/۰۵/۱۷ – ۱۱۶۷۵۹۵ م الف – حجت اله کاظم زاده اردستانی – سرپرست

آگهی موضوع ماده ۳ قانون و ماده ۱۳ آیین نامه قانون تعیین تکلیف وضعیت ثبتی و اراضی و ساختمانهای فاقد سند رسمی

برابر آراء صادره هیئتهای اول و دوم موضوع قانون تعیین تکلیف وضعیت ثبتی اراضی و ساختمانهای فاقد سند رسـمی مسـتقر در واحد ثبتی نجف آباد تصرفات مالکانه و بلامعارض متقاضیان محرز گردیده است. لذا مشـخصات متقاضیان و املاک مورد تقاضا به شرح زیر به منظور اطلاع عموم در دو نوبت به فاصله ۱۵ روز آگهی می شود در صورتی که اشخاص نسبت به صدور سند مالکیت متقاضیان اعتراضی داشته باشند می توانند از تاریخ انتشـار اولین آگهی به مدت دو ماه اعتراض خود را در اداره ثبت اسناد و املاک محل تسلیم و پس از اخذ رسید ، ظرف مدت یک ماه از تاریخ تسلیم اعتراض ، دادخواست خود را به مرجع قضایی تقدیم نمایند

آراء شـماره ۱۱۰۰ و ۱۱۰۱ مورخه ۱۴۰۰/۰۲/۲۶ خانم وجیهه رحیمیان نجف آبادی فرزند یدالله نسبت به دو دانگ مشـاع و آقای مجید نبی فرزند عباسعلی نسبت به چهار دانگ مشاع از ششدانگ یکبابخانه نیمه ساز به مساحت ۳۲۱/۳۵ مترمربع مجزی شده از پلاک شماره ۶۰۳ اصلی واقعی در قطعه ۵ از بخش ۱۱ حوزه ثبت ملک اصفهان – متقاضی مالک رسمی مشاعی می باشد. تاریخ انتشار نوبت اول: ۱۴۰۰/۰۵/۰۲–تاریخ انتشـار دوم: ۱۴۰۰/۰۵/۱۷ – ۱۱۶۷۶۰۸ م الف – حجت اله کاظم زاده اردستانی – سرپرست واحد ثبتی حوزه ثبت ملک نجف آباد از طرف آفرین میر عباسی /۴/۴۳۱

تحدید حدود اختصاصی

چون شششدانگ یک قطعه ملک پلاک شماره ۱۰۵۷ واقع در قطعه ۵ نجف آباد بخش ۱۱ ثبت اصفهان که طبق پرونده ثبتی به نام مهری معینی و مهدی کاظمی فرزندان غلامرضا و عبدالحسین در جریان ثبت است به علت عدم حضور متقاضی ثبت تحدید حدود به عمل نیامده اینک بنابه دسـتور قسـمت ۱۵ قانون ثبت و برطبق تقاضای نامبرده تحدید حدود ملک مرقوم در روزدوشنبه مورخ ۱۴۰۰/۰۵/۲۵ ساعت ۸ صبح در محل شـروع وبه عمل خواهد آمدود در صورت مصـادف با تعطیلی عملیات تحدید حدودروز بعد انجام می پذیرد.لذا بموجب این آگهی به کلیه مالکین ومجاورین اخطارمی گردد که در روزوساعت مقرردرمحل حضوریابند.اعتراضات مالکین یا مجاورین مطابق ماده ۲۰قانون ثبت ازتاریخ تنظیم صورت مجلس تحدیدی تاسی (۳۰)روزپذیرفته خواهدشـد. تاریخ انتشار: ۱۴۰۰/۰۵/۰۲ – ۱۱۶۸۲۲۴/م الف – سرپرست ثبت اسنادواملاک نجف آباد – حجت اله کاظم زاده /۴/۴۳۰

تحدید حدود اختصاصی

چون شششدانگ یک قطعه ملک پلاک شماره ۶۰۳ اصلی واقعی در قطعه ۵ از بخش ۱۱ حوزه ثبت ملک اصفهان – متقاضی مالک رسمی مشاعی می باشد. تاریخ انتشار نوبت اول: ۱۴۰۰/۰۵/۰۲ – ۱۱۶۸۲۲۱/م الف – رئیس ثبت اسنادواملاک نجف آباد — مهدی صادقی وصفی /۴/۴۲۹

روزپذیرفته خواهدشد. تاریخ انتشار: ۱۴۰۰/۰۵/۰۲ – ۱۱۶۸۲۲۱/م الف – رئیس ثبت اسنادواملاک نجف آباد — مهدی صادقی وصفی /۴/۴۲۹

روزنامه نصف جهان

کارشناس زراعت گندم جهاد کشاورزی اصفهان گفت: بدنبال تشدید خشکسالی و استمرار کم آبی ۵۰ درصد کشت گندم در اصفهان کاهش یافت.

به گفته مهران توکلی، سطح زیر کشت گندم استان در شرایط طبیعی ۶۲ هزار هکتار گندم آبی و حدود ۲۵ هزار هکتار گندم دیم است.

توکلی اضافه کرد: مهمترین چالش در حوزه تولید گندم استان بحث آب و خشکسالی است، به طوری که مزارع گندم دیم در نبود بارش های بهاره حذف شد، چنانچه این شرایط نبود تا ۱۰۰ هزار هکتار نیز امکان کشت این محصول وجود داشت.



سطح زیر کشت گندم در اصفهان کاهش یافت

کارشناس زراعت گندم جهاد کشاورزی اصفهان افزود: امسال کشاورزان نزدیک به ۶ هزار هکتار از مزارع گندم خود را، قبل از آنکه به خوشه برسد بدنبال خشکسالی، کم آبی و نیاز دام ها به علوفه به چرا اختصاص دادند. این در حالی است که گندم غذای انسان است و این مساله باید مدیریت و چاره اندیشی شود.

به گفته وی، با توجه به خشکسالی حاکم بر استان و تداوم این وضعیت پیش بینی می شود که مزارع زیر کشت آبی استان بین ۲۰ تا ۲۵ درصد افت عملکرد تولید داشته باشد. به گفته وی قیمت خرید تضمینی گندم امسال نسبت به سال قبل ۲ برابر افزایش یافت.

سرپرست معاونت حفاظت و بهره‌برداری شرکت آب منطقه‌ای اصفهان با اشاره به ذخیره سد زاینده رود ۳۳۳ میلیون مترمکعب است، گفت: با توجه به آزمایش های موجود، در حال حاضر کیفیت آب سد زاینده‌رود مناسب و قابل قبول است.

محمود چیتیان در خصوص آخرین وضعیت سد زاینده رود بعد از تحویل آب به کشاورزان، اظهار کرد: در حال حاضر خروجی سد زاینده رود برای شرب و بخشی از صنعت است.

وی درباره کیفیت آب موجود در سد زاینده رود، توضیح داد: مخازن سد با توجه به اینکه یک ورودی و خروجی دارند، دارای کیفیت قابل قبولی است، چراکه آب جریان دارد.

وی ادامه داد: هر هفته مخزن سد زاینده رود و لایه های مختلف آن از لحاظ اکسیژن باقی مانده و خروجی سد و تمام پارامترهای مربوط به کیفیت آب در مناطق مختلف به صورت آنلاین و آزمایشگاهی بررسی و پایش می شود.

چیتیان همچنین ادامه داد: حد فاصل سد زاینده رود تا سد چم آسمان که بحث انتقال آب برای آب شرب است، به دلیل جریان های تندآبی و اکسیژن محلول در آب و سرعت آب نوعی خوپالایی انجام می دهد و خوشبختانه طی پنج دهه اخیر تاکنون کیفیت آب سد زاینده رود هیچ مشکلی نداشته است.

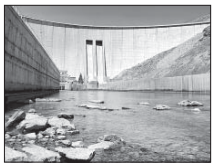

کیفیت آب سد قابل‌قبول است

سخنگوی دانشگاه علوم پزشکی: بستری بیماران کرونایی از مرز ۲۰۰۰ نفر گذشت

اصفهان کارخانه تولید کرونا شده است



سخنگوی دانشگاه علوم پزشکی اصفهان گفت: در اصفهان قرنطینه کامل به معنای واقعی وسکون را نداشتیم و بیشتر به صورت فرسایشی و تعطیلی اصناف بوده است و این اتفاق تأثیر محدودی در کاهش انتقال ویروس کرونا داشته و در کل امروز حال اصفهان خوب نیست و بستری بیماران کرونایی در بیمارستان‌ها از مرز دو هزار نفر گذشت.

آرش نجیمی پیش از ظهر دیروز ـ شنبه دوم مردادماه ـ در خصوص وضعیت بحرانی شیوع کرونا در شهر اصفهان و افزایش آمار بستری شدگان در بیمارستان ها در جمع خبرنگاران اظهار کرد: استان اصفهان در شرایط بحرانی است و احتمال دارد با شیب تندی از پیک چهارم به سرعت بگذریم و با تعداد بیشتری از بیماران مواجه شویم، بیشترین تعداد بیمارانی که داشتیم در موج چهارم کرونا بوده است، در ۲۹ فروردین بیشترین تعداد با رقم ۴۴۰ بستری را داشتیم و در اردیبهشت ماه این آمار به ۲۵۰۰ بیمار بستری رسید و در حال حاضر تعداد کل بستری شدگان مبتلا به کووید ۱۹ از تعداد دو هزار نفر گذشته است.

وی افزود: با این شتاب در هفته آینده آمارها بیش از این تعداد می شود و تقریباً بیمارستان‌ها در آستانه تکمیل بوده و به مرز بستری سه هزار بیمار می رسند و ظرفیت‌ها کامل می‌شود و در حال حاضر بیمارستان الزهرا(س) به بستری بیماران کرونایی اختصاص داده شده و تقریبا تخت‌های آن در حال پر شدن است.

سخنگوی دانشگاه علوم پزشکی اصفهان تصریح کرد: ابتدا قرار بود ۵۰ درصد بیمارستان الزهرا(س) در گیر پذیرش بیماران کرونایی باشد ولی با انفجار شیوع ابتلای بالا مواجه شدیم در نتیجه کل بیمارستان به پذیرش بیماران کووید ۱۹ اختصاص یافته است و ظرفیت بیمارستان الزهرا(س) حدود ۵۰۰ بیمار است و بیمارستان امین هم تکمیل و روند پذیرش دچار مشکل شده است، شرایط بحرانی است و با بالا بودن آمار ابتلا با بلندترین موج شیوع کرونا در هفته‌های آینده مواجه هستیم و احتمالاً تا ۱۵ مرداد ماه سیستم کارآمد بهداشت و درمان و بیمارستان‌ها تحت تأثیر قرار می‌گیرد.

نجیمی با اشاره به این که در موج پنجم کرونا اصناف برای قرنطینه همکاری نمی کنند، اظهار کرد: شاید هیچ متولی در رعایت قرنطینه‌ها در سطح استان وجود ندارد و تصمیم‌گیری‌ها در حد صورتجلسه است و در جامعه باعث کاهش بیماری نمی‌شود.

وی تأکید کرد: نگرانی ما این است که در این موج شاهد افزایش ابتلای بیماران باشیم و با رعایت نشدن پروتکل‌ها و نبود همکاری‌ها نمی‌توانیم تنها میزان مقاومت سیستم بهداشت و درمان را ملاک عمل قرار داد.

وی ادامه داد: اگر شرایط به همین صورت باشد باید در هفته‌های آینده افرادی پاسخگو باشند که نسبت به این مسئله بی‌توجه هستند و باید همه ما پاسخگوی ارائه نشدن خدمت به بیماران کووید ۱۹ باشیم و با این کارخانه تولید کرونا که بر اثر رعایت نشدن پروتکل‌ها و قرنطینه در شهر اصفهان داریم باید کل سیستم پاسخگو باشد.

سخنگوی دانشگاه علوم پزشکی اصفهان افزود: در حال حاضر در شهر اصفهان ۲۰۲۱ بیمار کرونا بستری هستند و از این تعداد ۱۳۲۶ بیمار مربوط به شهر اصفهان است و این آمار نشان دهنده این است که ۶۵ درصد بیماران مربوط به شهر اصفهان است و کج سلیقه‌ای‌ها، نبود مدیریت‌ها، بازگشایی آب زاینده رود، رفت و آمدها، نبود قرنطینه کامل باعث وقوع این اتفاق است.

نجیمی افزود: به تدریج آمار بیماران بدحال افزایش می‌یابد و این موضوع دلایل متفاوتی دارد، هفته قبل ۱۵۰ بیمار بدحال داشتیم که امروز این آمار به ۲۵۰ نفر رسیده است و با افزایش آمار بیماران قطعاً تعداد مرگ‌ومیرها هم شدت می‌یابد.

وی تأکید کرد: در موج‌های قبلی بیماران بدحال سالمند زیادتر بودند و با انجام واکسیناسیون این روند نسبت به موج‌های قبلی کاهش داشته است. در آینده زمانی بیشترین فوت را خواهیم داشت که روند ابتلا به کووید ۱۹ زیاد باشد و با افزایش موارد ابتلا در شرایط فعلی به طور یقین در هفته‌های آینده آمار فوتی‌ها هم بیشتر خواهد بود.

سخنگوی دانشگاه علوم پزشکی اصفهان ادامه داد: تقریباً همه بیمارستان‌ها درگیر بستری بیماران کرونایی هستند و آمار بالای بیماران را در بیمارستان امین داریم، بیمارستان الزهرا(س) آمادگی پذیرش ۷۰۰ بیمار را دارد و تاکنون بیش از ۲۳۰ نفر را بستری کرده است.

وی اظهار کرد: تقریباً روزانه ۲۲۰ بیمار به سیستم بیمارستان‌ها اضافه می‌شود و در طول ۱۰ روز آینده با ۱۰۰۰ بیمار جدید مواجه می‌شویم که ظرفیت تخت‌ها را پر می‌کند و شرایط پذیرش را کامل خواهد کرد.

نجیمی، در مورد ابتلای کودکان به کرونا و ویژگی‌های کرونای دلتا، گفت: بیمارستان امام حسین (ع) ۳۵ کودک مبتلا به کرونا دارد که ۱۰ نفر از آنها در آی سی یو بستری هستند، ویروس دلتا با کرونای قبلی تفاوت زیادی ندارد و علائم آن را افراد متوجه می‌شوند. باید رعایت بهداشت و قرنطینه‌ها بیشتر باشد هنوز با جمعیت بالایی در استان مواجه هستیم که کرونا نگرفته‌اند یا واکسن دریافت نکرده‌اند یا مستعد ابتلا هستند.

وی خاطرنشان کرد: پیشنهاد ما قرنطینه کامل شهر و استان بود که در هیچ کدام از موج‌ها رعایت نشد. با اعمال قرنطینه می‌توان از جهش انتقال جلوگیری کرد و آمار ابتلا را کاهش داد و با نپذیرفتن ستاد ملی کرونا این موضوع، کج سلیقگی و نبود مدیریت هوشمند شیوع کرونا در استان افزایش می‌یابد.

سخنگوی دانشگاه علوم پزشکی اصفهان تصریح کرد: باز شدن آب زاینده رود در این زمینه تأثیر گذار بوده است، در موج پنجم با جهش وبروس و قدرت انتقال بالای بیماری، جدی بودن مسئولانی که با موضوع کووید ۱۹ درگیر هستند لازم به نظر می‌رسد، اما در عمل شاهد این اتفاق نیستیم.

وی افزود: در حال حاضر در استان اصفهان دورنمای بحرانی برای موج پنجم کووید ۱۹ وجود دارد، البته در مردادماه وضع واکسیناسیون بهتر می‌شود و گروه معلمان و زندانیان واکسینه خواهند شد و این اتفاق باعث ایجاد شرایط بهتر در شهریور ماه خواهد شد.

سخنگوی دانشگاه علوم پزشکی اصفهان خاطرنشان کرد: تعطیلی اصناف تأثیر محدودی در انتقال وبروس کووید ۱۹ داشته است و این اتفاق‌ها به دلیل مدیریت غیرهوشمند بوده و در کل امروز حال اصفهان خوب نیست.

کف آشپزخانه دختر ۱۸ساله کاشانی را بلعید



سخنگوی سازمان آتش نشانی و خدمات ایمنی شهرداری کاشان گفت: دختر جوانی در حال تردد در آشپزخانه منزلشان بوده که ناگهان کف آشپزخانه فروکش کرده و وی به عمق ۵متری یک حلقه چاه سقوط کرد.

روح ا... فدائی اظهار کرد: ظهر روز جمعه اول مرداد فروکش کردن کف ساختمان در خیابان رسالت به سامانه ۱۲۵ اعلام شد که ستاد فرماندهی سازمان آتش‌نشانی کاشان بی‌درنگ آتش‌نشانان ایستگاه۴ را در قالب گروه امداد و نجات به محل حادثه اعزام کرد.

وی افزود: آتش‌نشانان به محض رسیدن به محل حادثه، دیواره‌های حفره ایجاد شده را که هر لحظه امکان ریزش مجدد داشت را ایمن‌سازی کردند و با استفاده از تجهیزات مخصوص، مشغول امدادرسانی به فرد سقوط کرده شدند، آنها دختر جوان را از چاه خارج کرده و وی را که خوشبختانه دچار مصدومیت خاصی نشده بود برای بررسی های بیشتر تحویل کادر پزشکی اورژانس در محل دادند.

چرا تابستان اصفهان خزان شد؟

این روزها گرمای هوا همان گرمای تابستانی است، اما زیر پای درختان تابستانی شهر زوال برگ‌ها را می‌بینیم که به خاک افتاده‌اند. خزان زودرس درختان فقط به تغییر رنگ شهر اصفهان ختم نشده، گرمای بیش از حد هوا و کم آبی بسیاری از کلانشهرهای کشور را دچار این مشکل کرده است.

«فروغ مرتضایی نژاد» مدیر عامل سازمان پارک‌ها و فضای سبز شهرداری اصفهان در این باره می گوید: طی ۱۰ الی ۱۵ سال گذشته به دلیل اینکه بسیاری از درختان به ویژه چنارهای این شهر آسیب دیده بودند و یا بستر مناسبی نداشتند و یا تغذیه کافی نبود، خواب تابستانه درختان را شاهد بودیم، اما از سه سال گذشته با تقویت خاک و بسترسازی درختان چنار، حتی روش‌های مختلف تغذیه با کودهای مختلف از طریق ریشه و برگ‌ها، چال کود، تزریق به تنه درختان آسیب دیده، این وضعیت بهبود و به تدریج شدت میزان تنش‌ها کاهش پیدا کرد؛ بنابراین با گرم شدن هوا یا کمبود آب فوراً درختان ریزش پیدا نمی کرد.

وی افزود: در سال جاری در درختان به دلیل اینکه درجه حرارت دمای هوا به خصوص آنگونه که آمار هواشناسی اعلام می‌کند ۲/۵ درجه بالاتر از میانگین ۵۰ سال گذشته بوده است، با بالا رفتن یک مرتبه دمای هوا، خشک بودن زاینده رود و اینکه چاه‌ها آب کافی را نداشتند، بنابراین با کم آبیاری کردن و به ویژه گرم شدن یک مرتبه هوا از میانگین همیشگی حالت خزان را در شهر دیدیم.

مرتضایی نژاد تصریح کرد: البته لازم است بگویم در باغات خصوصی نیز که هیچ مشکل آبی نداشتیم بالا رفتن دمای هوا باعث ریزش برگ در درختان به ویژه چنارها شد. بنابراین می‌توان گفت ریزش برگ درختان موقتی است و ما همچنان عملیات تغذیه درختان را انجام می‌دهیم و اگر آب به دست بیاوریم و رودخانه دائم باز و وضعیت بهتر شود، قطعاً شرایط بهبود می‌یابد.

دستگیری قاچاقچی سابقه‌دار با ۴۸ قبضه اسلحه

معاون اجتماعی فرماندهی انتظامی استان اصفهان از دستگیری یک قاچاقچی سابقه‌دار اسلحه و کشف ۴۸ قبضه اسلحه شکاری غیرمجاز در بازرسی از خودروی سواری طی عملیات ماموران پلیس امنیت عمومی این فرماندهی خبر داد.

جهانگیر کریمی اظهار داشت: ماموران پلیس امنیت عمومی فرماندهی انتظامی استان اصفهان با رصد هوشمندانه خود دریافتند یکی از قاچاقچیان سابقه‌دار اسلحه که به زندان محکوم شده است در زمان مرخصی خود مجدداً قصد انتقال محموله‌ای از سلاح‌های شکاری غیر مجاز به استان را دارد که بلافاصله موضوع را در دستور کار قرار دادند. معاون اجتماعی فرماندهی انتظامی استان اصفهان افزود: ماموران پس از چندین شبانه‌روز کار اطلاعاتی و انجام اقدامات هوشمندانه دقیق و حساب شده سرانجام حین کنترل خودروهای عبوری در ایستگاه ایست و بازرسی پاسگاه بلطاق شهرستان بوئین و میاندشت فرد مذکور را شناسایی و دستگیر کردند. وی بیان داشت: در بازرسی صندوق عقب از خودروی سواری پژو۴۰۵ متعلق به متهم تعداد ۴۸ قبضه اسلحه شکاری غیر مجاز کشف و وی با تشکیل پرونده مجدداً برای انجام اقدامات قانونی به مرجع قضائی تحویل داده شد.

توزیع ۳/۵۴۰/۰۰۰ لیتر آب در اصفهان



عباس عباسی خاک گفت: در تاریخ ۵۵ ساله فعالیت آبفای استان اصفهان، اعزام این تعداد تانکر و توزیع این حجم از آب به صورت سیار بین مشترکین شرکت در ماه اول تابستان بی سابقه بوده است.

وی با اشاره به اینکه آمار اعلام شده فقط مربوط به آبرسانی سیار بین مناطقی است که در طول سال از آبرسانی پایدار برخوردارند، افزود: علاوه بر این آبرسانی سیار به ۳۰۵ روستای استان با استفاده از ۶۰ دستگاه تانکر همچنان ادامه دارد.

مدیر سامانه ارتباط با مشتریان آبفای استان اصفهان گفت: از مجموع سه میلیون و ۵۴۰ هزار لیتر آب توزیع شده به صورت سیار فقط بیش از دو میلیون لیتر در سطح شهر اصفهان و با استفاده از ۲۷۳ دستگاه تانکر توزیع شد.

وی گفت: علاوه بر این در حدود یک میلیون و ۵۰۰ هزار لیتر آب نیز از طریق ۷۵ تانکر در مناطق تحت پوشش آبفای زیار، بهارستان، برخوار، فلاورجان و خمینی شهر، به صورت سیار توزیع شد.

نخستین بار در تاریخ آبفای استان اصفهان، این شرکت مجبور به آبرسانی سیار به مشترکین خود با استفاده از ۴۳۸ دستگاه تانکر در تیر ماه امسال شد.

به گفته مدیر سامانه ارتباط با مشتریان شرکت آب و فاضلاب استان اصفهان در پی افزایش دما که منجر به افزایش مصرف مشترکین و در نتیجه کاهش فشار یا قطع آب در برخی مناطق شهر اصفهان و شهرهای اطراف شد، این شرکت اقدام به توزیع بیش از سه میلیون و ۵۴۰ هزار لیتر آب بین شهروندان و روستاییان ساکن در مناطق دچار تنش آبی کرد.

نان در اصفهان رسماً گران شد

معاون هماهنگی اقتصادی استانداری اصفهان گفت: مصوبه افزایش قیمت نان با ابلاغ سازمان صنعت، معدن و تجارت در این استان اجرایی می‌شود.

سیدحسن قاضی عسگر افزود: قیمت نان با توجه به نوع آن، حدود ۲۰ تا ۲۸ درصد افزایش پیدا خواهد کرد. وی ادامه داد: اصلاح قیمت و افزایش قیمت نان باید در فروردین ماه سالجاری انجام می‌گرفت اما بنا به دلایلی به زمان دیگری موکول شد.

وی اضافه کرد: کمیته‌های تخصصی در این زمینه تشکیل شد و پیشنهادهایی را در مورد اصلاح و افزایش قیمت نان ارائه دادند اما نظر اتحادیه نانوایان خیلی بالاتر بود و در نهایت مقرر شد که بر اساس ارزیابی کارشناسان قیمت نان در حد معقولی اصلاح شود که از ضرر نانوایان و مصرف کنندگان جلوگیری شود.

قاضی عسگر خاطرنشان کرد: نان تولیدی با استفاده از آرد یارانه‌ای، به هیچ وجه نباید کنجدزده شود و از این طریق با قیمت بالاتری به فروش برسد و در صورت انجام این کار تخلف محسوب می‌شود و سازمان‌های بازرسی صمت و اصناف و تعزیرات با اینگونه تخلفات برخورد قانونی خواهند کرد و وی افزود: تنها نانی که با نرخ مصوب به‌صورت کنجدی بفروش می‌رسد، سنگک است.

معاون هماهنگی اقتصادی استانداری اصفهان گفت: تعدادی از نانوایان سنگک پز در شهرستان اصفهان آزادپز کامل هستند و مشمول قیمت گذاری نمی‌شوند و عرضه و تقاضا تعیین کننده قیمت نان آنهاست و باید نانوایی های سنگک در این شهرستان هم بطور کامل آزادپز شود و از شمول نرخ گذاری خارج شوند.

وی ادامه داد: نانوایی سنگک آزادپز به‌جز شهرستان اصفهان در دیگر شهرستان‌های این استان وجود ندارد و همه آنها یارانه‌ای هستند.

خبر

امدادرسانی به ۸۰۰ حادثه دیده

مدیر عامل جمعیت هلال احمر استان اصفهان خبر داد: در تیرماه سال جاری نجاتگران جمعیت هلال احمر استان اصفهان به ۷۹۹ حادثه دیده امدادرسانی کردند. علی محمدهاشمی در این رابطه اظهار داشت: در طول ماه گذشته، پوشش امدادی ۳۱۲ حادثه توسط امدادگران این جمعیت انجام شده است. وی گفت: برای امدادرسانی به این حوادث، ۹۵۶ نیروی عملیاتی به انجام رسانده اند. وی گفت: بیشترین حوادث رخ داده در این بازه زمانی با ۱۸۴ مورد، حوادث جاده ای بوده است.

برخورد ۲ خودرو حامل اتباع خارجی

مسئول فوریت‌های پزشکی اردستان گفت: ۱۷ نفر بر اثر برخورد ۲ خودرو حامل اتباع خارجی در جاده ترانزیت مصدوم شدند. جواد مطیعی افزود: این حادثه صبح روز شنبه در محور اردستان به نایین مقابل کارخانه آسفالت رخ داد. پیش از این در موارد زیادی خودروهای سواری حامل اتباع خارجی در مسیرهای بیابانی شرق و شمال اصفهان به دلیل ظرفیت بیش از حد، سرعت زیاد و یا هنگام گریز از دست ماموران انتظامی دچار حادثه شده‌اند.

توسعه شبکه همراه اول

با بهینه سازی زیرساخت های مخابراتی، شبکه اپراتور همراه اول در روستای دهسور از توابع شهرستان فریدون شهر توسعه یافت. به گزارش روابط عمومی مخابرات منطقه اصفهان، در راستای ارتقاء ارتباطات روستایی و برخورداری مناطق غیر شهری از زیرساختهای مخابراتی، به همت تلاشگران مخابرات منطقه اصفهان، سایت BTS متعلق به اپراتور همراه اول در روستای دهسور به تکنولوژی 2G مجهز گردید.

تعویض فیلترهای تصفیه خانه

عملیات تعویض یک لایه از فیلترهای تصفیه خانه آب گلپایگان انجام شد. این عملیات در واحد فیلتراسیون تصفیه خانه آب انجام شد. در این عملیات بستر متشکل از لایه سیلیس در تمامی حوضچه های واحد فیلتراسیون تعویض شد و حدود ۱۵۰ تن سیلیس در مدت ده روز از حوضچه های فیلتراسیون تخلیه گردید و سیلیس جدید جایگزین شد.

تولد سه قلوهای خمینی‌شهری

سه قلوهای خمینی شهری در بیمارستان ۹ دی خمینی شهر متولد شدند. رییس بیمارستان ۹ دی خمینی شهر گفت: مادر ۳۴ ساله با مراجعه به بیمارستان و تشخیص سه قلو تحت عمل جراحی سزارین قرار گرفت. علی اکبر جنگجو با بیان اینکه حال عمومی این نوزادان خوب است گفت: هر سه نوزاد پسر و وزن آن‌ها از هزار و ۱۰۰ تا هزار و ۲۰۰ گرم است.

راه اندازی آزمایشگاه میکرو-نانو حباب

برای نخستین بار در کشور، آزمایشگاه میکرو-نانو حباب با حمایت دانشگاه صنعتی اصفهان و با مشارکت شرکت رویشی دانش بنیان "دانتک" در مرکز نوآوری وتجاری سازی فناوری دانشگاه صنعتی اصفهان طراحی و راه اندازی شد. این واحد فناور با ایده محوری استفاده از تولید انبوه حباب‌های ریز در مقیاس صنعتی، به صنایع مختلف از جمله نفت وگاز، پتروشیمی، صنایع غذایی، کشاورزی، معدن، فرآیند و مهندسی شیمی، نساجی، و شیلات خدمات فنی وتخصصی ارائه می نماید.

صاحب امتیاز: شرکت رسانه گستر نصف جهان

نصف جهان

فرهنگی، اجتماعی، اقتصادی و سیاسی

مدیر عامل و سردبیر: ایرج ناظمی
مدیر مسئول: هوشنگ غلامی
نشانی: اصفهان، خیابان مدرس، خیابان ادیب
تلفن: ۳۴۴۵۲۰۰۵ نمابر: ۳۴۴۵۲۰۰۶
چاپ: رنگین کمان

وب سایت: www.nesfejahan.net
ایمیل: info@nesfejahan.net
سروش: nesfejahannewspaper
اینستاگرام: nesfejahannewspaper
پیامک: ۳۰۰۰۷۶۴۲ و ۰۹۱۳۲۰۰۸۶۴۰

تمام درآمد حاصل از فروش این روزنامه و بخشی از مبلغ آگهی های بازرگانی صرف کمک به بیماران نیازمند می شود.

حمد باد خداوندی را که سخنوران در ثنایش فرو مانند و شمارندگان از شمارش نعمت هایش عاجز آیند و کوشندگان هر چه کوشند، حق نعمتش را آنسان که شایسته اوست، ادا کردن نتوانند. خداوندی، که اندیشه های دور پرواز، او را در ک نکنند و زیرکان تیزهوش، به عمق جلال و جبروت او نرسند. خداوندی که فراخنای صفاتش را نه حدّی است و نه نهایتی و وصف جلال و جمال او را سخنی در خور نتوان یافت، که در زمان نگنجد و مدت نپذیرد.

مولا علی (ع)

اولین همایش مکتب اخلاقی اصفهان برگزار می شود



مرضیه غفاریان

مدیر کل فرهنگ و ارشاد اسلامی استان اصفهان در مراسم رونمایی از پوستر اولین همایش مکتب اخلاقی اصفهان با اشاره به سابقه تاریخی بیش از هزار ساله حوزه علمیه استان اصفهان اظهار کرد: طی این سال ها فعالیت های دینی بسیاری در این استان و به خصوص در شهر اصفهان انجام شده و اندیشمندان و علمای بزرگی در هر دوره ای در این استان و شهر اصفهان پرورش یافتند تا این فرهنگ نسل به نسل در جامعه و در این استان تقویت شود.

حجت الاسلام و المسلمین رضانعلی معتمدی با اشاره به مکتب اخلاقی اصفهان به عنوان یکی از مکاتب مختلفی که در این استان ایجاد شده، گفت: این موضوع به سبب حضور علمای بزرگی است که از قبل از دوره صفویه تا کنون در اصفهان می زیسته اند که علاوه بر کرسی درس های فقه و اصولی که لازمه تأسیس و حیات و ادامه حوزه های علمیه بوده، کرسی درس اخلاق هم داشته اند.

وی با تأکید بر اینکه هر جامعه ای اخلاق مدار باشد در آن جامعه رشد، پویایی و اعتلای ارزش های اسلامی وجود دارد، تصریح کرد: امروزه جامعه ما و جامعه بشریت نیازمند اخلاق الهی است؛ اخلاقی که آموزش می دهد در مقابل انسان چگونه رفتار شود.

مدیر کل فرهنگ و ارشاد اسلامی استان اصفهان با بیان اینکه اخلاق یکی از محورهای اساسی سازندگی انسان هاست، عنوان کرد: به همین دلیل انجمن مفاخر استان اصفهان، اداره کل فرهنگ و ارشاد اسلامی استان، دانشگاه اصفهان و حوزه علمیه بر آن شدند که اولین همایش مکتب اخلاقی اصفهان را برگزار کنند. وی ابراز امیدواری کرد در سال های آینده هم هر ساله این کنگره با موضوعات مختلف اخلاقی برگزار شود تا با معرفی شخصیت های اخلاقی و علمی، الگوهای بسیار خوبی به جامعه خصوصاً به نسل جوان معرفی شود.

حجت الاسلام معتمدی با اشاره به اینکه این همایش قرار بود یکسال قبل برگزار شود که به دلیل شیوع ویروس کرونا به تعویق افتاد، ادامه داد: قرار است این کنگره ساعت ۶ بعد از ظهر سه شنبه پنجم مرداد در مدرسه علمیه امام جعفر صادق (ع) برگزار شود که در آن اساتیدی با به صورت ویدیویی یا حضوری سخنرانی خواهند کرد و پیام هایی هم دریافت شده که قرائت می شوند.

وی افزود: اساس برگزاری این کنگره برای تجلیل از علمای اخلاق و معرفی آنها و مدرسینی است که در این حوزه تلاش کردند تا الگویی برای جوانان و خانواده امروز ما باشند و همچنین تلاش برای استمرار مبانی اخلاقی در سطح جامعه که می تواند از مشکلات و مسائل جامعه گره گشایی کند. مدیر کل فرهنگ و ارشاد اسلامی استان اصفهان با بیان اینکه ما به دنبال توسعه این برنامه هستیم ابراز امیدواری کرد که این کنگره که هم اکنون به صورت ملی برگزار می شود برای سال های آتی با ورود و همکاری بیشتر دانشگاه، حوزه علمیه و صدا و سیما و... به صورت بین المللی برگزار شود.

علی کلباسی زاده، دبیر علمی همایش مکتب اخلاقی اصفهان نیز در این مراسم اظهار کرد: برخی از استادان اصفهان بعد از تفحص و بحث و مطالعه بسیار به این نتیجه رسیدند که حوزه علمیه اصفهان در مباحث اخلاقی پیشکسوت است و خاستگاه بیشتر مواردی که الان در حوزه مباحث اخلاقی در ایران و جهان اسلام می بینیم در همین حوزه علمیه اصفهان بوده است.

تمدید مهلت ارائه اظهارنامه مالیاتی

آخرین مهلت ارایه اظهارنامه مالیاتی اشخاص حقوقی و صاحبان درآمد املاک اجاری استان اصفهان تا پایان روز یکشنبه ۳۱ مرداد تمدید شد.

مدیر کل امور مالیاتی استان اصفهان گفت: براساس مصوبه ستاد ملی کرونا، موعدهای مقرر در مواد ۱۱۶، ۱۱۰، ۸۰، ۵۷ و ۱۲۶ قانون مالیات های مستقیم که مهلت انقضای تسلیم اظهارنامه مالیاتی و سررسید پرداخت مالیات آن ها تا پایان تیرماه است، به مدت یک ماه تمدید شد.

بهروز مهدلوافزود: همچنین تمام مهلت‌های رسیدگی سال های قبل که انقضای آن‌ها از پایان تیر تا پایان شهریور ماه است به مدت یک ماه تمدید می شود.

مدیر کل امور مالیاتی استان اصفهان، برخورداری از هر نوع تسهیلات و معافیت‌های مالیاتی را منوط به تسلیم اظهارنامه مالیاتی در موعد مقرر قانونی دانست و گفت: فعالان اقتصادی برای بهره مندی از مشوق های قانونی نرخ صفر و یا هر نوع تسهیلات دیگر الزامی است اظهارنامه مالیاتی خود را از طریق درگاه ملی مالیات به آدرس WWW.INTAMEDIA.IR ارسال و مالیات خود را پرداخت کنند.

کشف ۸۵۰ پمپ غیرمجاز آب در شهر اصفهان



با آغاز عملیات شناسایی دارندگان پمپ های غیر مجاز آب، در تیرماه امسال ۸۵۰ پمپ غیرمجاز در سطح شهر اصفهان کشف شد.

مدیر روابط عمومی و آموزش همگانی شرکت آب و فاضلاب استان اصفهان با بیان این خبر گفت: بیشترین پمپ های غیرمجاز کشف شده به ترتیب در محدوده آبفای منطقه ۵ با ۴۱۰ و آبفای منطقه ۴ با ۳۲۴ مورد بوده است. مهرداد خورسندی با بیان اینکه نصب مستقیم پمپ روی شبکه توزیع آب جرم محسوب شده و پیگرد قانونی دارد، افزود: گروه های مروج مصرف بهینه آب آبفای استان اصفهان با همراهی مأموران نیروی انتظامی اجازه دارند ضمن رعایت موازین شرعی، قانونی و حقوق شهروندی، نسبت به شناسایی و قطع انشعاب آب افراد متخلف اقدام کنند.

وی گفت: مروجین پس از کشف پمپ هایی که بلافاصله بعد از کنتور آب نصب شده اند، در مرحله اول به مشترک متخلف اخطار می دهند و در صورت عدم اصلاح و رفع تخلف در مدت زمان تعیین شده، انشعاب مشترک به صورت موقت تا رفع تخلف قطع می شود.

سخنگوی آبفای استان اصفهان، وجود مخزن استرانژیک و نصب پمپ بعد از مخزن ذخیره را در شرایط کم آبی و اوج مصرف ضروری دانست و گفت: آب باید با فشار شبکه وارد مخزن ذخیره شده و سپس به وسیله پمپ به داخل ساختمان پمپاژ شود.

خورسندی با اشاره به اینکه فعال شدن پمپ غیر مجاز و مکش آب داخل شبکه، افت شدید فشار آب مشترکین مجاور را به دنبال دارد، از مردم خواست در صورت مشاهده هر گونه پمپ غیر مجاز که منجر به تضییع حقوق افراد می شود مراتب را به سامانه ارتباط با مشتریان آبفا به شماره ۱۲۲ اطلاع دهند.

شایان ذکر است از ۸۵۰ پمپ غیرمجاز کشف شده به ترتیب هفت مورد در منطقه یک، ۱۰ مورد منطقه دو، ۵۶ مورد منطقه سه، ۳۲۴ مورد منطقه چهار، ۴۱۰ مورد منطقه پنج و ۴۰ مورد در محدوده تحت پوشش آبفای منطقه ۶ شهر اصفهان بوده است. همچنین از این تعداد ۵ مورد انشعاب قطع و بقیه اصلاح شده و یا در حال اصلاح هستند.

ماینر معرفی کنید، پاداش بگیرید



رییس لوازم اندازه گیری شرکت توزیع برق اصفهان در خصوص کشف رمز ارزها گفت: بار فیدرها و بررسی الگوریتم های مصرف و گزارشات مردمی در کشف و ضبط ماینرها قابل توجه است و شهروندان می توانند با گزارش دادن به اداره برق از طریق سامانه سمات تا سقف ۲۰ میلیون تومان پاداش بگیرند

جاوری گفت: اقدام به ماینینگ نمودن تعدادی از دستگاهها در یک مکان ومنطقه می تواند به طور قطع باعث خاموشی ها و قطعی برق شود چرا که ترانس به کار رفته ظرفیت این میزان استفاده از برق را ندارد

وی در ادامه خاطر نشان کرد: از ابتدای سال تا کنون ۲۲۲۸ دستگاه ماینر به ظرفیت ۴۴۵۶ کیلووات پیدا شده است که در روز ۱۰۶۹۴ کیلووات ساعت برق مصرف می کنند و میزان برق مصرفی در ماه ۳۲۰۸۲۲۰ کیلو وات ساعت می باشد که با در نظر گرفتن ۲۰۰ کیلووات ساعت انرژی، مصرف برق ۱۶ هزار خانه دریک ماه تامین می شود.

وی تاکید کرد: افراد سود جو این دستگاهها را در واحدهای کشاورزی، صنعتی وخانه ها نصب می کنند که تا حدودی می تواند قابل کنترل باشد چون مصرف برق این واحدها در ماههای مختلف سال قابل رصد است و می توان براساس تفاوت مصرف در ماهها به این موضوع مشکوک شد و با بازرسی و نظارت از وجود دستگاه‌های استخراج رمز ارزها که مصرف برق بالا دارند آگاه شد.

بومی سازی چرخ و محور قطارهای مانوری



با دستیابی به دانش ساخت چرخ و محور قطارهای مانوری شرکت‌های فولادی و ایستگاههای راه آهن، ایران به جمع تولید کنندگان این فناوری پیوست.

مسئول گروه بومی سازی شرکت پویش بازرگان ذوب آهن اصفهان فناوری تولید این چرخ و محورها را در انحصار کشورهای اروپایی دانست و گفت: متخصصان و کارشناسان این شرکت توانستند با ۸ ماه کار شبانه روزی چرخ و محور و جمبه دنده این قطارها را به تولید انبوه برسانند.

محمدرضا خیرتی هزینه خرید خارجی هر چرخ و محور را ۲۰۰۰ یورو برشمرد و گفت: قیمت نمونه داخلی این محصول ۳۰ درصد قیمت محصول خارجی است که از خروج میلیون‌ها یورو ارز از کشور جلوگیری می کند.

وی از بومی سازی تاندیش گیت فولادسازی ذوب آهن اصفهان در این شرکت خبر داد و گفت: این محصول بر روی تاندیش‌های فولادسازی نصب می شود و وظیفه آن کنترل مواد مذاب از خروجی تاندیش بر روی سطح قالب ریخته گری است که برای تولید فولادهای کیفی مانند ریل کاربرد فراوانی دارد.

مسئول گروه بومی سازی شرکت پویش بازرگان ذوب آهن اصفهان ادامه داد: با تولید این قطعه از خروج ۳۰۰ هزار یورو ارز از کشور جلوگیری می‌شود.

دوره جامع آموزشی و توانمندسازی جوانان برگزار می‌شود



اولین دوره جامع آموزشی و توانمندسازی جوانان با عنوان "بازنویسی داستان زندگی" از سوی فرهنگسرای پرسش وابسته به سازمان فرهنگی اجتماعی ورزشی شهرداری اصفهان برگزار می‌شود.

مدیر فرهنگسرای تخصصی پرسش درباره برگزاری این رویداد اظهار داشت: برنامه "جوانی فصل رویش" در گذشته به صورت ماهیانه و با موضوعات مرتبط با جوانان از سوی فرهنگسرای پرسش برگزار می‌شد و هم‌اکنون تصمیم گرفته‌ایم این موضوعات را در طرحی جامع و در بسته کامل آموزشی و توانمندسازی به مخاطبان خود ارائه دهیم.

نفیسه مظاهری با اشاره به انجام پرسش و پاسخ آنلاین در صفحه اینستاگرام فرهنگسرای پرسش در طول برگزاری کارگاه‌های آنلاین تصریح کرد: این کارگاه‌ها از پنجم مردادماه تا ۳۱ شهریورماه امسال به صورت آنلاین برگزار می‌شود که در پایان دوره فیلم‌های آن در اختیار افرادی که ثبت‌نام کرده‌اند قرار داده می‌شود.

گفتنی است، علاقه‌مندان به شرکت در این رویداد می‌توانند تا امروز سوم مردادماه با مراجعه به وب‌سایت فرهنگسرای تخصصی پرسش به نشانی porsesh.ir ثبت‌نام کنند.

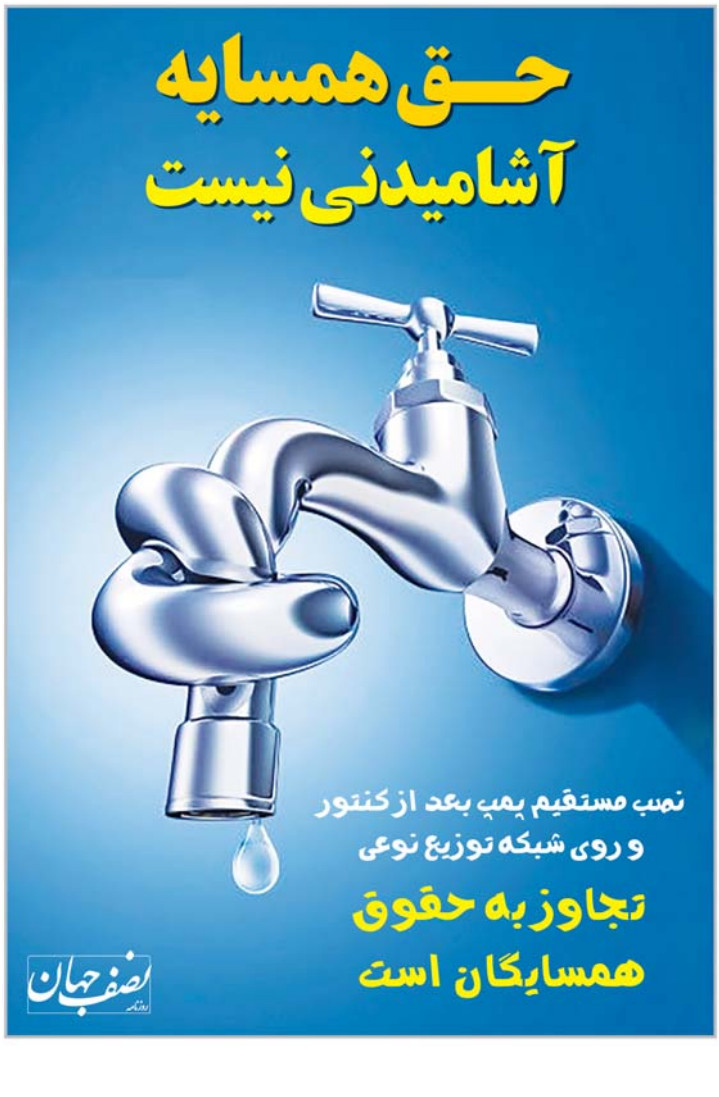

نصف جهان
روزنامه

در شش ماهه اخیر از مجموع چهار میلیون و ۵۷۰ هزار قبض آب بهای صادر شـده، ۳۷۰ هزار قبض مشمول معافیت پرداخت شدند.

مدیر دفتر خدمات مشـترکین شـرکت آب و فاضلاب اسـتان اصفهان گفت: از ابتدای اجرای طرح آب امید در تاریخ اول دی ماه سال گذشته تاپایان خرداد جاری، مبلغ ۱۳ میلیارد ریال در قالـب طرح ملی "آب امید" به مشترکین تخفیف داده شده است.

میثم اعلایـی افـزود: در قالب این طرح، مشـترکین مسـکونی با متوسـط مصرف کمتر از ۵ مترمکعب در ماه مشـمول معافیت از پرداخت صورتحساب آب بها می شوند.

مدیر خدمات مشترکین آبفای اسـتان اصفهان با بیان این که در قالب این طرح، مشترکین مسکونی بر اساس متوسط مصرف ماهانه به ۴ دسته تقسیم می شوند عنوان کرد: دسته اول مشترکین کم مصرف با متوسط مصرف ماهانه تا ۵ متر مکعب، دسـته دوم با عنوان مشترکین خوش مصرف با متوسط مصرف بین ۵ تا ۱۴ متر مکعب، دسته سوم مشترکین پر مصرف با متوسط مصرف بیش از الگو، (۱۴ متر مکعب تا دو برابر الگو) و دسـته چهارم مشـترکین بد مصرف با میزان مصرف بالاتر از ۲ برابر الگوی مصرف هستند.



معافیت۸ درصد قبوض آب بها از پرداخت هزینه

مدیر کل ثبت احوال اصفهان گفـت: ازدواج جوانان در استان اصفهان سال گذشته ۱۰ درصد و طلاق نیز کمتر از پنج درصد نسبت به سال ۹۸ افزایش داشته است.

حسین غفرانی افزود: سال گذشته در استان اصفهان ۲۸ هزار و ۱۰۰ واقعه ازدواج و ۱۰ هزار و ۲۷۷ واقعه طلاق ثبت شده که در مقایسه با سال ۹۸ روند افزایش در این دو واقعه حیاتی بوده است.

وی اضافه کرد: در ۲ سال گذشته شاهد روند رو به رشد ازدواج در اسـتان اصفهان بوده‌ایم و شـرایط کرونا و محدودیت‌ها بر این واقعه اثر نگذاشـته است. مدیر کل ثبت احـوال اصفهان یادآورشـد: آمار طـلاق نیز در این سـال روند افزایشی شـتابان در اسـتان نداشته و بسـیاری از ایـن جدایی‌ها مربـوط بـه ازدواج‌های گذشته است.

وی به تعداد وقایع ازدواج و طلاق در سال ۱۴۰۰ اشاره نکرد ولی گفت: آمار دقیقی از این ۲ واقعه در سال جاری به دلیل بررسی و پردازش نهایی نداشته‌ایم اما پیش بینی روند روبه رشد ازدواج وجود دارد.

غفرانی از کاهش فرزندآوری در استان اصفهان خبرداد و گفت: در سـال گذشـته ۸۶ هـزار و ۳۹۴ نفر متولد شده اند در حالی که این آمار در سال ۹۸ به ۶۱ هزار و ۲۱ نفر رسیده بود.



ازدواج و طلاق در استان اصفهان افزایش یافت

۶۰۰ هزار پرس غذا در شهر اصفهان پخش خواهد شد

دبیر اجرایی بنیاد بین‌المللی غدیر اسـتان اصفهان گفت: در جلسـه‌ای کـه نمایندگان بنیـاد غدیر با رئیس‌جمهور منتخب داشـته‌اند قرار بر این شد که در تقویم از عید قربان تا غدیـر دهه ولایت و امامت نام‌گذاری شود.

حجت‌الاسـلام اسـماعیل دسـت‌افکن دربـاره فعالیت‌های بنیاد بین‌المللی غدیر اسـتان اصفهان گفت: بنیاد بین‌المللی غدیر بنیادی اسـت که تحت نظارت مقام معظم رهبری و ثبت اسناد کشور است و مسؤول آن آیت‌ا... صدیقی است و ائمه جمعه هر شهر ریاست بنیاد غدیر هر شهر را به عهده دارند.

وی خاطرنشان کرد: مردم اصفهان ولایی و مذهبی‌اند و در هر زمانی از جمله دفاع مقدس حرف اول را زده‌اند؛ اصفهان در عزاداری‌ها و جشن‌ها نمونه بوده و هست و چه خوب است اگر برنامه‌های دهه ولایت هم در این شهر مثل محرم گسترش پیدا کند.

دبیر اجرایی بنیاد بین‌المللی غدیر اسـتان اصفهان تأکید کرد: در عید غدیر بر بحث اطعام تأکید زیادی شده است و از سمت تهران اعلام شده که حتی اطعام خانه به خانه باشـد و چه خوب است که مردم غذای امیرالمؤمنین را به چشم تبرک ببینند.

وی توضیح داد: از برنامه‌های اجرا شـده در این روز تهیه و توزیع غذا به صورت مردمی است و آماری که به چشـم دیدم حدود ۴۰۰ هزار پرس غذا در مناطق مختلف در حال آماده سـازی اسـت و بیش از ۶۰۰ هزار پرس غذا در شهر اصفهان پخش خواهد شد و دستگاه‌های مختلف و از جمله مردم مشارکت‌های خوبی را اعلام کرده‌اند.

دبیر اجرایی بنیاد بین‌المللی غدیر اسـتان اصفهان گفت: قرار بر این است که بسته‌های نان و بسته‌های فرهنگی و اطعام علاوه بر سطح شهر بین کمیته امداد، زندان و بهزیستی پخش شـود. دست‌افکن مطرح کرد: برنامه دیگر ۱۰ شب برنامه تلویزیونی است که از شب عید قربان شـروع خواهد شد و سخنرانان آن سخنرانان معروف استان از جمله آیت‌ا... طباطبائی‌نژاد و مهدوی هستند.

اصفهان آخر هفته تعطیل است؟

سخنگوی ستاد استانی مقابله با کرونا در اصفهان در خصوص اعمال محدودیت‌هـای کرونایی در هفته جاری اظهار کرد: اصفهـان در روزهای پایان هفته تعطیل نیسـت و اگر قرار بر تعطیلی باشد، دستور آن از طرف ستاد کشوری ابلاغ و تنها ستاد استانی کرونا مجاز به اعلام تعطیلی‌های کرونا است.

حجت‌ا... غلامی با اشـاره به رنگ‌بندی شهرهای استان اصفهان، خاطرنشان کرد: در حال حاضر تنها یک شهرسـتان اسـتان اصفهان (خورو‌بیابانک) در وضعیت زرد و ۱۵ شهرستان در وضعیت قرمز است و هشت شهرستان در وضعیت نارنجی قرار دارد.

وی با تأکید بر اینکه وضعیت اصفهان بسیار بد است، اظهار کرد: میزان رعایت دستورالعمل‌های بهداشتی مقابله با کرونا کمتر از ۵۰ درصد رعایت می‌شـود و تعداد بیماران بستری دو برابر تعداد بیمارانی است که ترخیص می‌شوند، هر روز تعداد بیشتری از تخت‌های بیمارستان‌ها اشغال می‌شود.

سخنگوی ستاد اسـتانی مقابله با کرونا در اصفهان گفت: بیمارستان الزهرا برای خدمت‌رسانی به بیماران کرونا تخلیه شده و برنامه‌ریزی برای اینکه بیماران کرونا در صف انتظار برای بسـتری نمانند، توسـط دانشگاه علوم پزشکی اصفهان انجام می‌شود.

۷۵ درصد گونه‌های گیاهان دارویی ایران در اصفهان کشت می‌شود

کارشناس گیاهان دارویی سازمان جهاد کشاورزی اسـتان اصفهان گفت: بیش از ۶۰ گونه از ۸۰ گونه گیاهان دارویی در کشور معادل ۷۵ درصد در استان اصفهان کشت می‌شود.

آیت پارسایان افزود: سطح زیر کشت گیاهان دارویی در اسـتان اصفهان ۳۲۰۰ هکتار است که با تولید ۴۸ هزار تن جایگاه پنجم کشـور را به خود اختصاص داده است.

وی افزود: سطح زیر کشت گل محمدی استان ۳۶۵۰ هکتار است که با تولید ۱۱ هزار تن رتبه سوم کشور و سطح زیر کشت زعفران در اسـتان ۱۶۱۴ هکتار است که با ۹ تن تولید رتبه چهارم کشور را دارد.

پارسایان با بیان اینکه سطح زیر کشت گیاهان دارویی زعفـران و گل محمدی در اسـتان اصفهان ۸۲۹۰ هکتار در سال ۹۸ بوده که در سال ۹۹ به ۹۰۵۶ هکتار رسیده است.

به گفته وی میزان تولید گیاهان دارویی در سال ۹۸ معادل ۶ هزار تن بوده و در سـال ۹۹ به ۶۵ هزار تن رسیده است.

وی همچنین گل محمدی، زعفران، موسـیر، زیره سبز، سیاه دانه، بابونه شـیرازی، باریجه، آنغوزه را از گیاهان دارویی شاخص در استان اصفهان برشمرد و افزود: بیش از ۱۲ هکتار گیـاه آلوئه ورا نیز به‌صورت گلخانه ای در اصفهان کشت می‌شود.

کارشناس گیاهان دارویی سازمان جهاد کشاورزی استان اصفهان افزود: در سال ۹۹، حدود ۴۲ هزار تن انواع گیاهان دارویی، اساسی گلاب و عرقیات گیاهی به ارزش بیش از ۱۳ میلیون دلار صادر شده است.

وی گفت: به‌تازگی نیـز کارخانه فراوری آلوئه ورا در مبارکه با ظرفیـت بیش از ۲۰ هزار تن در سـال راه اندازی شـده و با تولید کنندگان بصورت قراردادی همکاری می کند.

پارسایان با بیان اینکه افزون بر ۱۰ هزار بهره بردار در بخش گیاهان دارویی گل محمدی و زعفران استان مشغول به کار هسـتند، افزود: پیش بینی می‌شود در سال جاری بیش از ۳۰ هزار تن گیاه دارویی به ارزش ۳۰ میلیون ریال صادر شود.

وی اضافه کرد: شیرین بیان، گلاب و عرقیات، موسیر، زعفران، سیر، صمغ، باریجه و آنغوزه به وزن ۲۴ هزار تن و ارزش ۱۳ میلیون دلار در سال ۹۹ به کشورهای هدف از جمله آلمان، پاکسـتان، کویـت، امارات، افغانستان، چین، سوئد، عراق، قطر،عمان و بحرین صادر شده است.

کارشناس گیاهان دارویی سازمان جهاد کشاورزی اسـتان اصفهان افزود: همچنین سـالانه به طور معمول برخی اقلام گیاهان دارویی مانند آویشـن، کتیرا، موسیر، زعفران، غنچه گل محمدی، اسانس وعرقیات، گلاب،باریجه، پنیرک، زرشک و ترخون به کشورهایی مانند کویت، اسپانیا، چین، هند، آلمان، انگلستان، کانادا و ژاپن صادر می‌شود.

خرید ۴۵ دستگاه اتوبوس جدید برای شهر اصفهان

با بیش از ۲۰۲ میلیارد تومان ۴۵ دسـتگاه اتوبوس خبربداری و به ناوگان اتوبوسـرانی شـهر اصفهان اضافه می‌شود.

مدیر عامل شرکت واحد اتوبوسرانی اصفهان و حومه با بیان اینکه این اتوبوس‌ها تا چند روز آینده به ناوگان اتوبوسـرانی افزوده می‌شـود گفت: از مجموع ۴۵ دستگاه اتوبوس، ۲۰ دستگاه از شرکت عقاب افشان با نام پارسین و ۲۵ دستگاه از شرکت ایران خودرو دیزل با نام آتروس هر کدام با چهار میلیارد و ۵۰۰ میلیون تومان هزینه خریداری شده است.

سید عباس روحانی افزود: این اتوبوس‌ها با موتور بنز یورو ۴ مجهز به فیلتر جاذب ذرات و دوده (DPF)، دارای امکانات رفاهـی برای افـراد توانخواه نظیر رمپ ویلچر و کالسکه کودک و امکان کاهش ارتفاع اتوبوس از یک طرف برای راحتی سوار شدن این افراد و کلید در خواست توقف در ایستگاه برای جلوگیری از راه افتادن اتوبوس در هنگام پیاده و سـوار شدن مسافر است.

وی گفت: حرکت نکردن اتوبوس در زمان باز بودن درها، صندلی‌های راحت مسافری با تفکیک بخش معلولان و دارا بودن سامانه سرمایشی تقویت شده از دیگر ویژگی‌های اتوبوس‌های خریداری شده است.

نتیجه اجرای یک قانون که مانع صادرات شده است؛

۶۰ هزار هنرمند اصفهانی بیکار شدند



رییس اتحادیه صنایع دسـتی اصفهان از خروج ۶۰ هزار هنرمند استان از عرصه تولیدات صنایع دستی طی ۲ سال اخیر در پی اجرای قانون "پیمان ارزی" خبر داد.

قانون پیمان ارزی به تعهد انتقال ارز حاصل از صدور کالا به کشور گفته می‌شـود که این تعهد طبق سندی رسمی موسـوم به «پیمان نامه ارزی» عرضه شـده و طبق آن صادر کننده کالا می‌پذیرد که ارز بدسـت آمده از فروش کالا در خارج را در مدت معینی به کشور انتقال دهد و آن را بر اساس مقررات ارزی و نرخ تعیین شده از سوی بانک مرکزی به یکی از بانک های مجاز بفروشـد و واریزنامه پیمان ارزی دریافت کند.

عباس شیردل افزود: با قفل شدن صادرات صنایع دستی در پی اجرای قانون "پیمان ارزی"، جمع زیادی از هنرمندان این دیار یا به شغل دیگری روی آورده‌اند یا از کشور خارج شده‌اند.

وی تأکید کرد: تولیدکننده صنایع‌دستی وقتی نتواند هنر خود را صادر کند و درآمدزایی داشـته باشد، در نهایت به دعوت کشورهای خارجی لبیک می‌گوید بطوری که درچند سـال اخیر تعداد زیادی از هنرمندان از ایران خارج شدند. زیرا نه تنها از هنرمند بلکه از هنر آنها نیز استقبال می‌کنند.

رییس اتحادیه صنایع دستی اصفهان از منسوخ شدن هنر این دیار خبر داد و گفت: اجرای قانون "پیمان ارزی" از ۲ سال گذشته تاکنون، صادرات صنایع دستی را در اصفهان به صفر رسانده است.

وی تصریح کرد: با اجـرای این قانون، تجارت "B۲B" صنایع دستی بطور کاملا قطع شده و این در حالیست که در گذشته محموله های زیادی از صنایع دستی از اصفهان به کشورهای اروپایی و حتی آمریکا صادر می‌شد.

در تجارت "B۲B" که به آن "مدل تجارت به تجارت" گفته می‌شـود، تمرکز بر فروش محصولات و خدمات به شرکت‌های دیگر است.

وی خاطرنشـان کرد: قانون "پیمان ارزی" مشـمول کالاهایی می‌شود که ارزبری داشته باشد به این معنا که برای تهیه مواد اولیه و تولید آن، دولت ارز اختصاص دهد.

رییس اتحادیه صنایع دسـتی اصفهان اضافه کرد: با این وجود، دولت در هیچ دوره‌ای برای صنایع دستی نه ارزی اختصاص داده و نه در آموزش آن نقش داشته است و از این حیث، اجرای قانون "پیمان ارزی" برای صنایع دستی هیچ دلیل و توجیه منطقی ندارد.

وی بیان داشـت: صنایع دسـتی جزو اقلامی است که مشـمول تحریم نمی‌شـود اما با اجرای قانون "پیمان ارزی"، بسیاری از هنرهای امروز در سطح استان اصفهان منسوخ شده است.

شیردل با اعلام اینکه یک قانون اشـتباه عامل انباشت صنایع دستی در گمرک شده و تولید را با مشکل مواجه کرده است، افزود: یک هنرمند برای صدور کالای هنری خود باید به سمت شـبکه ارز نیمایی برود که در زمان تحریم، امکان برگرداندن ارز مگر در شرایط سخت وجود ندارد.

وی با اشـاره به اینکه ترکیه از جمله کشورهایی است که از هنر و هنرمندان صنایع‌دستی اصفهان بشرطی میزبانی می‌کند که هنرشان را به هنرجویان ترکیه آموزش دهند، تصریح کرد: در ازای آموزش هنر صنایع دستی، ترکیه به آنها اقامت رایگان به همراه خانه و امکانات رفاهی می‌دهد.

رییس اتحادیه صنایع دسـتی اصفهان خاطرنشان کرد: بسیاری از هنرمندان بخاطر سـوءمدیریت‌ها و افزایش قیمت ۲۰ تا ۳۰ درصدی مواد اولیه تغییر شغل دادند اما به شغل‌های پایدار نرفتند.

شیردل افزود: قوانین صادراتی صنایع دستی عمر ۴۰ ساله دارد و همین قوانین پوسیده، ضربه سختی به این صنعت وارد کرده است.

هشدار رؤسای بیمارستان های اصفهان

رؤسای بیمارستان‌های استان اصفهان با انتشار بیانیه‌ای درباره شـرایط بحرانی موج پنجم کرونا، هشدار دادند که در صورت تـداوم بی‌تفاوتی و سـهل‌انگاری عمومی به زودی تعداد بیماران بدحال منتظر تخت در پشـت درب بیمارستان‌ها افزایش می‌یابد.

رییسان بیمارستان ها و اعضای ستاد واکنش سریع مقابله با کرونا دانشگاه علوم پزشکی اصفهان روز یکشنبه با صدور بیانیه ای که در پایگاه اطلاع رسانی این دانشگاه قرار گرفت، اعلام کردند: متاسفانه خیز جدید بیماری کووید ۱۹ با گونه دلتا در اسـتان به اشـغال ظرفیت تخت‌های بیمارستانی موجود در همه شهرستان‌ها منجر شده است و ارائه خدمت به بیماران با ایثار کادر سلامت و به دشواری انجام می‌شود.

در ادامه این بیانیه آمده اسـت: در این شـرایط خطرناک، بی‌توجهی به دستورالعمل‌های بهداشتی و ادامه برگزاری تجمع‌هـای خانوادگی و اجتماعی و رفـت و آمدها باعث افزایش تصاعدی تعـداد بیماران و افزایـش مرگ و میر می‌شود.

رییسان بیمارسـتان‌های استان اصفهان به اینکه اگر تخت جدید از طریق بیمارستان‌های صحرایی اضافه شود، پرسـنل مجرب برای ارائه خدمت در اختیار نخواهد بود و توان کارکنان موجود نیز به علت خسـتگی شدید جسمی و فکری روز به روز کمتر می شود، اظهار داشتند: ما درک مردم که نمی‌توانند به مسافرت بروند و تعطیلات را در خانه سپری کنند، اما از همه شهروندان می‌خواهیم که با رعایت پروتکل‌های بهداشتی و واکسیناسیون، ما را در مهار این بیماری یاری کنند.

جزئیات بیشتر از حکم هلیا

دادستان عمومی و انقلاب اصفهان گفت: در پرونده هایی مانند پرونده هلیا نباید تنها به یک برخورد قضایی بسنده شود چون باعث می شود نوجوانان از جامعه طرد شوند.

علی اصفهانی گفت: کمتر کسی ماجرای دختر نوجوان که با سلاح سـرد در فضای مجازی خبر ساز شده بود را او فزود: هلیا و دوستش که با یکدیگر دعوا می کردند به همراه خانواده هایشان فراخوانده شدند و شخصا با آن ها صحبت کردم و باتوجه به سـن و سال آن‌ها تشخیص و حکم داده شد تا به مدت دو ماه، هر هفته سه جلسه برای آن‌ها کلاس برگزار شود و بعد از آن دو ماه نتیجه کلاس‌ها به من اعلام شود.

دادستان عمومی و انقلاب اصفهان عنوان کرد: کسانی که مرتکب جرائم خشن با سلاح‌های سرد می‌شوند، حتماً دستگاه‌های قضایی با آن‌ها برخورد قاطع می کند، بحثی که در رابطه با ماجرای این دختر نوجوان پیش آمد اگر در کلیپ دقت کنید، اصلاً قصد استفاده از آن سلاح سرد را نداشته است.

او مطرح کـرد: من مقصر اصلی را این افـراد نمی‌دانم، مقصر اصلـی خانواده، مدرسـه و نهادهـای عمومی هستند، همچنین کوتاهی‌هایی که توسط ما مسئولان انجام شده اسـت که امروز در جامعه با این جرایم مواجه می شویم، باید با دید رأفت اسلامی به این موارد نگاه کنیم و تا جایی که در توان ما باشد، تلاش کنیم این افراد را به جامعه بازگردانیم، نباید تنها یک برخورد قضایی شود که خدایی نکرده این برخورد باعث شود این نوجوانان کلا از جامعه طرد شوند.

خبر

افزایش حوزه‌های آزمون کارشناسی ارشد

رئیس سـتاد برگـزاری آزمون‌هـای دانشـگاه اصفهان گفت: حوزه‌هـای آزمون سراسـری مقطع کارشناسی ارشد در این اسـتان به‌منظور رعایت هرچه بهتر و بیشتر شیوه‌نامه‌های بهداشتی ۳۰ درصد افزایش یافت. محمد رضا ایروانی گفت: امسـال آزمون ورودی در ۱۰ شهر و ۱۷ حوزه امتحانی برگزار می‌شود. وی با اشاره به ثبت نام ۵۲ هزار و ۴۰۰ داوطلب در آزمون سراسری کارشناسی ارشد در استان اصفهان، اظهار داشت: ۵۶/۴ درصد آن‌ها زن و ۴۳/۷ درصد مرد هستند و مجموع داوطلبان نسبت به سال گذشته ۹ درصد کاهش دارد.

هواکمی خنک می‌شود

کارشـناس پیش‌بینی هواشناسی استان اصفهان گفت: جـوی پایدار طـی دو روز آینـده در اصفهـان پیش‌بینی می‌شود و آسمان در این مدت نیمه ابری است و وزش باد نسبتا شدید تا شدید همراه با گرد و خاک محلی و کاهش کیفیت هوا اسـت. آسیه آقایی اظهار کرد: دمای هوا در اکثر مناطق بین یک تا دو درجه کاهش خواهد داشت.

دلجویی از خانواده یکی از فوت شدگان کرونا

با حضور معـاون منابع انسـانی و تحقیقـات و جمعی از کارکنان آبفای استان اصفهان از خانواده مرحوم محمد طاهری، یکی از فوت شـدگان ویـروس کرونا دلجویی شـد. طاهری از کارکنان دفتر مدیریت بحـران، پدافند غیرعامل و HSE آبفای استان اصفهان بود. از آغاز همه گیری کرونا تاکنون، در حدود ۶۰۰ نفر از کارکنان آبفای استان اصفهان با تشخیص قطعی به کرونا مبتلا شده‌اند.

تعویض ۱۸۷ کنتور فرسوده

۱۸۷ فقره کنتور فرسـوده در خـرداد ماه توسـط آبفای منطقه ۵ اصفهان تعویض شد. به گزارش روابط عمومی آب و فاضـلاب منطقـه ۵، واحد مشـترکین این منطقه درخرداد ماه سـال جاری اقدام به قرائت بیش از ۵۱ هزار و ۷۴۳ فقره کنتور آب نموده است که ۱۸۷ فقره از کنتورها به دلیل فرسودگی تعویض شده‌اند.

سقوط کودک از خودرو

کودک ۴ ساله از خودروی درحال حرکت در اصفهان به بیرون سقوط کرد ولی جان سالم به در برد. عباس عابدی سخنگوی مرکز اورژانس اصفهان با بیان اینکه این حادثه ساعت ۱۵ و ۲۶ دقیقه روز شنبه به مرکز اورژانس اصفهان اعلام شد گفت: این کودک که دچار آسیب از ناحیه سر و صورت شده بود به بیمارستان فارابی انتقال داده شد.

ایجاد خطوط تندروی اتوبوس

طرح ایجاد خطوط تند رو اتوبوس‌هـای حمل و نقل عمومی در خیابان‌های ولیعصر(عج) و عبدالرزاق شهر اصفهان در حال اجراسـت. مدیرمنطقه ۳ شهرداری اصفهـان گفـت: در این طرح فضـای سـبز میانی به منظور تعریـض کردن گذر حذف شـده و بـا اصلاح هندسـی مطلـوب توقـف اتوبـوس در ایسـتگاه ها، عرض کمتری از خیابان را اشـغال کـرده و در نتیجه باعث جلوگیری از ترافیک دیگر خودروهای عبوری می‌شود.

۱۷ هزار بازرسی از واحدهای صنفی

در سـه ماهه نخسـت امسـال از ۱۷ هزار و ۱۹۶ واحد صنفی و غیرصنفی در اسـتان اصفهان بازرسـی شده است. ۱۷ سرپرست معاونت نظارت و بازرسی سازمان صنعت، معدن و تجارت اسـتان اصفهان گفت: در این بازرسی‌ها ۱۷۹۴ فقـره پرونـده تخلف صنفـی برای واحدهای صنفی اسـتان اصفهان تشکیل شده است. اکبر عادل مرام افـزود: برای متخلفان ایـن پرونده‌ها جریمه ۴۸۴ میلیارد و ۱۹۲ میلیـون و ۵۷۲ هزار ریالی در نظر گرفته شده است.

رییس دفتر نمایندگی وزارت امور خارجه در استان اصفهان گفت: ما به شهرداری اصفهان پیشنهاد دادیم که در مسیر چهارباغ عباسی تا میدان نقش جهان، اینترنت رایگان در اختیار گردشگران قرار بگیرد.

علیرضا سالاریان گفت: شهرهای گردشگری تسهیلاتی برای توریست‌های خارجی خود در نظر می‌گیرند که بر همین اساس به شـهرداری اصفهان پیشـنهاد دادیم تا "وای فای" رایگان در اختیار گردشگران قرار دهد.

وی ترافیک سنگین شهر اصفهان را نقطه‌ای منفی از نظر گردشـگران خارجی بیان کرد و افزود: با توجه به ظرفیت بالای گردشگری اصفهان، رفع ترافیک این خطه، ضرورت شهریسـت. رییس دفتر نمایندگی وزارت امور خارجه در استان اصفهان، خواستار برخورد جدی تاجا با عوامل ایجاد ترافیک در شهر شـد و گفت: ترافیک شدید شهری، تردد گردشگران خارجی را در اصفهان سخت کرده است.

وی رفع ترافیک در مرکز شهر را که نقطه تلاقی گردشگری اصفهان محسوب می‌شود از واجبات خواند و گفت: وجود ترافیک سنگین در مسـیرهای گردشگری اصفهان برای توریست‌ها جذاب نیست و در این حوزه با شهرداری، شورای شهر، استانداری و صدا و سیما جلسه گذاشتیم و خواستار ورود جدی آنها و همچنین رسانه‌ها برای رفع مشکل تردد در نقاط اصلی شهر شدیم.



اینترنت از چهارباغ تا نقش جهان رایگان شود

معاون جهاد کشاورزی اسـتان اصفهان گفت: در چند هفته اخیر قیمت گوشت به دلیل افزایش عرضه دام به بازار، روند کاهشی داشـته و امید است در آینده بتوان با برطرف کردن مشکلات تأمین نهاده، علوفه و آب، دام موجود را حفظ کرده و نگرانی برای آینده گوشـت قرمز به وجود نیاید.

حسین ایراندوست اظهار کرد: در چند هفته اخیر قیمت گوشت به دلیل افزایش عرضه دام به بازار، روند کاهشی داشـته و امید اسـت در آینده بتوان بـا برطرف کردن مشکلات تأمین نهاده، علوفه و آب، دام موجود را حفظ کرده و نگرانی برای آینده گوشت قرمز به وجود نیاید.

وی افزود: شرایط بازار گوشـت قرمز بیش از حد نرمال شده و از رونق افتاده به طوری که برای تولید کننده ایجاد ضرر می‌کند.

معاون جهاد کشاورزی استان اصفهان گفت: هنوز شیوه نامه اجرایی و شرایط صادرات گوشت قرمز به استان‌ها ابلاغ نشده است لذا امکان عملیاتی شدن آن وجود ندارد. ایراندوسـت اضافه کرد: گوشت قرمز که به بازار عرضه می‌شود بیش از نیاز مشتری اسـت در چنین شرایطی با صدور مجوز صادرات، علاوه بر ارزآوری، مشـکلات تأمین علوفه و نهاده دام کاهش یافته و نقدینگی دامداران نیز افزایش می‌یابد.



قیمت گوشت قرمز کاهش یافته است

ظرفیت بیمارستان صحرایی اصفهان درحال تکمیل است

رئیس بیمارستان شـهید صدوقی اصفهان با اشاره به بستری ۹۰ بیمار مبتلا به کووید در بیمارستان صحرایی اصفهان، گفت: ظرفیت این بیمارستان تقریبا تکمیل شده است.

سـیدرضا مرتضویان در مورد وضعیت بیمارسـتان صحرایی اصفهان در موج پنجم کرونا و افزایش تعداد بیماران بسـتری، اظهار کرد: بیمارسـتان صحرایی اصفهان در دوران همه گیری کرونا فعال بود و در این مدت هیچ وقت تعطیل نشـد. البته فراز و فرودهایی داشت و زمانی که پیک ها را پشت سر می گذاشتیم، تعداد بیماران بسـتری در این بیمارسـتان کاهش می یافت و به حدود ۲۰ بیمار می رسید.

وی ظرفیت بیمارسـتان صحرایی اصفهان را یکصد بیمار بسـتری اعلام کرد و افزود: ظرفیت بیمارستان هم اکنون حدود ۹۰ بیمار بستری است و این ظرفیت تقریبا تکمیل است. وی با بیان اینکه ظرفیت بیمارستان صحرایی اصفهان بیش از ۱۰۰ تخت نیسـت، گفت: فعلا نیازی بـه ایجاد بیمارسـتان صحرایی جدید در اصفهان نیست و باتوجه به اینکه در جنوب شرق کشور نیز خدمات رسـانی می کنیم بیشتر توان خود را برای سیستان و بلوچستان گذاشـته ایم که نیروی زمینی سپاه چند بیمارستان سیار و مرکز واکسیناسیون دایر کرده و بیمارسـتان نبی اکرم (ص) را نیز تقویت کرده و از اصفهان نیز نیروها و تجهیزاتی اعزام شده است.

فرونشست گلشهر را می‌شکند

مدیر کل زمین شناسـی اسـتان اصفهان گفت: در شهر گلشهر علاوه بر زمین‌های کشاورزی در بافت واحدهای مسـکونی نیز ترک ایجاد شده است و در صورت وقوع زمین لرزه ۴/۵ ریشـتری، تحمیل بار مالی و جانی دور از انتظار نیست.

رضا اسلامی در جلسـه فرونشسـت زمین که در گلپایـگان برگزار شـد، اظهار کرد: زمیـن در این شهرستان سالانه بین ۱۳ تا ۱۹ سانتی‌متر فرونشست می‌کند در حالی که نرخ جهانی فرونشسـت زمین هفت میلی‌متر در سال اسـت. وی گفت: گلپایگان در مسیر گسل‌های فعال شازند، موته غربی و شرقی قرار دارد و نیروی ذخیره شـده این گسل‌ها با عامل محرکی مثل فرونشست تخلیه می‌شود.

مدیر کل زمین شناسـی اسـتان اصفهان گفت: در شهر گلشهر علاوه بر زمین‌های کشاورزی در بافت واحدهای مسـکونی نیز ترک ایجاد شده است و در صورتی که زمین لرزه ۴/۵ ریشتر اتفاق افتد، تحمیل بار مالی و جانی دور از انتظار نیست.

علت قطعی گاز در برخی مناطق شهر اصفهان

مدیرعامل شرکت گاز استان اصفهان گفت: علت قطع گاز در برخی مناطق شـهر اصفهان نشـتی و مسائل فنی شبکه بوده که با اطلاع رسانی قبلی به مشترکان اتفاق افتاد.

سـید مصطفی علوی اظهار داشـت: این قطعی‌ها به صورت پراکنده در مناطقی از شهر به علت مباحث فنی و توسعه‌ای و همچنین در دو منطقه به دلیل صدماتی که به شبکه وارد شده بود و نشتی گاز وجود داشت با اطلاع رسانی قبلی به مشترکان اتفاق افتاد.

وی با بیان اینکه شبکه‌ها و خطوط گاز، بدون خطاری دائم چک و کنترل می‌شود، ادامه داد: به محض اینکه نشتی در خطوط مشاهده شود یا اطلاع رسانی قبلی به مردم، گاز منطقه به ناچار قطع شده و پس از رفع مشکل و انجام تعمیرات، دوباره وصل می‌شود.

مدیرعامل شرکت گاز استان اصفهان با اشاره به اینکه قطعی‌ها بیشتر در مناطق مرکزی شهر بوده است، افزود: همکاران ما در محدود خیابان شمس آبادی ناچار به قطع گاز می‌شدند که پس از رفع مشکل گاز را وصل کردند.

واکسیناسیون فرهنگیان اصفهانی از هفته آینده

فرهنگیان اصفهانی از شنبه هفته آینده در برابر کرونا واکسینه می‌شوند.

مدیرکل آموزش و پرورش استان اصفهان گفت: در طرح واکسیناسیون فرهنگیان تمام معلمان رسمی، شود و در شهرستان‌های استان هم مدیران آموزش و پرورش هماهنگی‌هایی را با مسؤولان شبکه‌های بهداشت انجام دادهاند.

وی با بیان اینکه مقرر شد در شهرستان‌ها و مناطق کم جمعیت واکسیناسـیون فرهنگیـان در مراکـز بهداشتی اجرا شـود گفت: در شهرستان‌های بزرگتر مراکزی را آموزش و پرورش برای تزریق واکسن در نظر بگیرد و در اختیار مراکز بهداشـت برای تزریق واکسن قرار گیرد.



مدیـرکل آمـوزش و پرورش استان اصفهان افزود: همچنین دانشگاه علوم پزشکی قول همکاری داد که دوز اول واکسیناسـیون تمام جمعیت فرهنگیان را در مرداد ماه ۱۴۰۰ تامین کند که بتوان با مجوز سـتاد ملی کرونا و وزارت آموزش و پرورش در مهرماه مدارس را بازگشایی کرد.

قراردادی، پیمانی و خرید خدمات آموزشی و معلمان مدارس غیردولتی در استان واکسینه می‌شوند.

محمد اعتمادی افزود: قرار شد دو مرکز تزریق واکسن برای نواحی شـش گانه آموزش و پرورش در شهر اصفهان با هماهنگی مرکز بهداشـت در نظر گرفته

چاه های فلمن همچنان بی آب است

معاون بهره برداری شـرکت آب و فاضلاب اسـتان اصفهان: با ده روز جریـان آب در زاینده رود، چاه‌های فلمن پر آب نمی‌شود.

ناصر اکبری با بیان اینکه رودخانه زاینده رود ۱۰ سـال است که به صورت فصلی شده اسـت گفت: آبرفت و دشـتی که از این رودخانه تغذیه می‌شـده است و تراز آب‌های زیر زمینی هم که ۴۰ متر پایین رفته با چند روز بازبودن آب رودخانه جبران نمی‌شود.

وی با بیان اینکه چاه‌های فلمن ظرفیتی حدود ۳۲۰۰ لیتر در ثانیه دارد و تنها منبع پنج دهه آب شهر اصفهان بوده است افزود: این چاه‌ها هم اکنون از دست رفته و اگر رودخانه دایم جاری باشد، پر آب می‌شود.

وی افزود: در شرایطی که ۳۲۰۰ لیتر در ثانیه در مجموع از چاه‌های فلمن از دست رفته و دمای بالای ۴۲ درجه تابستان را داریم، ۴۳۰۰ لیتر کمبود آب داریم و تا پایان فصل تابستان افت فشار آب و قطعی رخ می‌دهد.

بحران قطعی و افت فشار آب به دنبال بروز حادثه در یکی از خطوط اصلی انتقال آب در فلاورجان

کاهش ظرفیت تأمین آب اصفهان تا فردا



مانی مهدوی

تابستان امسـال اصفهانی ها با قطعی یا افت فشار آب بیگانه نبوده اند اما اتفاقی که بامداد دیروز در اسـتان رخ داد، آبرسـانی به برخی نقاط اصفهان را با بحران جدی مواجه کرد.

از بامداد روز گذشـته، بخش های وسـیعی از استان به خصوص تمام مناطق شمال و غرب اصفهان دچار افت شدید و قطعی آب شد و تانکرهای آب برای آبرسانی به مردم وارد عمل شدند. همزمان، صبح سه شنبه شرکت آب و فاضلاب استان اصفهان با صدور بیانیه ای، درباره علت این افت فشار توضیحاتی ارائه کرد. در این بیانیه آمده بود به علت وقوع حادثه در یکـی از خطوط اصلی انتقال آب با قطر ۱۴۰۰ میلیمتر در محدوده شهرستان فلاورجان، ظرفیت تأمین آب ۵۷ شهر و ۲۸۰ روستای تحت پوشش طرح آبرسانی اصفهان بزرگ به میزان ۲۵ درصد کاهش یافته است.

به این ترتیب و در حالی که اصفهان در روزهای معمولی بین ۳۲۰۰ تا ۴۳۰۰ لیتر برثانیه کسری آب دارد، این حادثه هم کسری ۲۵ لیتری آب را به کسری قبلی اضافه کرد تا این شرایط، تأمین آب شرب اصفهان را بحرانی تر کند.

به دنبال این حادثه، انجام تعمیرات از ساعت ۳ بامداد روز گذشته آغاز شـد و حدود ظهر دیروز مهرداد خورسندی سخنگوی شـرکت آبفای اسـتان اصفهان با اشاره به اینکه خط لوله شکسته انتقال آب به اصفهان در منطقه فلاورجان به طور کامل تعمیر شده است گفت: تا زمانی که این خط لوله به طور کامل وارد مدار شود و شرایط به حالت قبل از شکستگی لوله بازگردد، بین ۲۴ تا ۴۸ ساعت زمان خواهد برد.

وی به گفته خورسـندی مراحل هواگیری و سپس آبگیری این خط لوله حداقل ۱۰ سـاعت به طـول می‌انجامد و بنابراین شهرها و روستاهای تحت پوشش طرح آبرسانی اصفهان بزرگ تا دو روز آینده با افت و قطعی آب شرب مواجه هستند.

به استناد اظهارات این مقام ارشد آبفا، مناطق وسیعی از اصفهان امروز و فردا هم با مشکل افت فشار یا قطع آب مواجه خواهند بود تا این خط لوله به طور کامل آبگیری شود. به گفته خورسـندی، تا ساعت ۱۱ صبح دیروز، ۱۷ تانکر بـه ظرفیت ۱۰۲ هزار لیتر برای سـاکنان خیابان ۲۲ بهمن، خردمنـد، آل محمد، آل خجند، گلسـتان، رباط اول، شهید شیرانی و ... آبرسـانی سیار شده است و آبرسانی سـیار در مناطق مختلف اصفهان همچنان ادامه دارد.

وی تأکید کرد: بیشـتر مناطق شـمال و غرب اصفهان (مناطق ۴ و ۵ آب و فاضلاب) دچار کمبود و افت شـدید آب هستند.

ادامه قطع برق در اصفهان تا پایان هفته

مدیر دفتر مدیریت مصرف شرکت توزیع برق شهرستان اصفهان با پیش بینی اینکه به دلیل شـرایط موجود تا پایان این هفته خاموشی ها در بخش خانگی ادامه خواهد داشت، گفت: پیش از این برنامه خاموشی در بخش خانگی حذف شـده بود، اما به دلیل افزایش سراسری مصرف برق و ورود رله های فرکانسی شاهد قطع برق در بخش خانگی شدیم.

مرسـل صالحی اظهار کرد: دلیل این خاموشی ها بالا رفتن دمای هوا است که موجب افزایش مصرف شده است و با توجه به اینکه شبکه برق به صورت گسترده در کل کشور مدیریت می شود، برای توازن تولید و مصرف نیاز به خاموشی داریم.

وی با بیان اینکـه جهت توازن تولیـد و مصرف، برای جلوگیری از فعالیت رله های فرکانسـی خاموشـی ها اتفاق می افتد، تاکید کرد: طی چند روز گذشته با افزایش مصرف برق، رله های فرکانسی وارد مدار شدند که این اتفاق موجب خاموشی های سراسری شد.

مدیر دفتر مدیریت مصرف شرکت توزیع برق شهرستان اصفهان تاکید کرد: این خاموشـی ها طبق برنامه زمان بندی نبود و با وارد مدار شـدن رله های فرکانسی، برق مشترکین قطع شـد. وی با تاکید بر اینکه سعی بر این داشتیم که دیگر در بخش خانگی دچار خاموشی نشویم، گفت: با توجـه به اینکه رله های فرکانسـی به صورت خودکار وارد مدار شـدند و احتمال می رفت شبکه دچار فروپاشی شود قطع دو ساعته برق را مطابق برنامه زمان بندی آغاز کردیم. مدیر دفتر مدیریت مصرف شـرکت توزیع برق شهرستان اصفهان با پیش بینی اینکه به دلیل شـرایط موجود تا پایان این هفته خاموشی ها در بخش خانگی ادامه خواهد داشت، گفت: با کاهش دمای هوا به طور قطع از میزان خاموشی ها کاسته می شود.

اصفهان رتبه نخست تولید ماهیان زینتی را در کشور دارد



مدیر شیلات و امور آبزیان سازمان جهادکشاورزی اصفهان گفت: این اسـتان با تولید بیش از ۶۷ میلیون انواع ماهیان زینتی رتبه نخست را در کشور دارد.

محمدرضا عباسی با بیان اینکه نزدیک به ۱۲۰ گونه ماهی زینتی در استان اصفهان تولید می شود، افزود: افزون بر ۲ هزار نفر بیش از ۷۰۰ واحد تولیدی ماهیان زینتی در استان مشغول به فعالیت هستند که علاوه بر مشاغل خانگی در واحدهای صنعتی متوسط و بزرگ نیز فعالیت دارند که بیش از ۲۰۰هزار تا یک میلیون قطعه ماهی زینتی در سال تولید و به بازار عرضه می کنند.

وی افزود: ۱۶ شهرسـتان در اسـتان اصفهـان، ماهی زینتی تولید می کنند که بیشـترین آمار تولید به ترتیب به شهرستان های کاشان، نجف آباد، اصفهان است که به سایر اسـتان ها از جمله تهران، مرکزی، مشهد و مناطق جنوبی کشور نیز صادر می شود.

به گفته وی، پـرورش ماهیان زینتی نیـاز چندانی به آب ندارد و با کمترین میزان آب درماه امکان تولید واشـتغال را به‌دنبال دارد.

خبر

فضاسازی شهر

مدیر عامل سازمان زیباسازی شـهرداری اصفهان گفت: این سازمان به مناسـبت فرارسیدن عید سعید غدیرخـم بـه فضاسـازی مناطـق پانزده گانه شـهر اقـدام کـرد. حسـن مؤذنی اظهـار کـرد: در همین راسـتا ۲۵۰ تابلو موقت با عنوان "علـی ولی ا..." در معابـر و زیرگذرهـای مناطـق مختلف شـهر نصب شـد. وی افـزود: همچنیـن تعـداد یکهـزار پرچم با نوشـته "علی ولی ا..." بـه همراه پرچم‌هـای الوان بـر روی عرشـه پل‌هـای مناطـق پانـزده گانـه بـه اهتزاز درآمد.

جولان ریزگردها در آسمان

کارشناس مرکز پیش‌بینی هواشناسی استان اصفهان گفت: گردوخاک و غبار آلودگی هوای مناطق شـرق و مرکز استان تا پایان هفته به تدریج کاهش می یابد. آسیه آقایی اظهار داشت: طبق الگوهای هواشناسی، وزش باد به نسبت شدید پدیده غالب بیش‌تر مناطق استان است که در مناطق شرقی و تا حدی مرکزی اصفهان توأم با گردوخاک محلی، کاهش دید و افزایش غبارآلودگی هوا پیش‌بینی می‌شود.

روز حبس شدن در آسانسور

سـخنگوی آتش نشـانی و خدمات ایمنی شهرداری اصفهان گفت: روز ۴ مرداد ماه آتش نشـانان اصفهان به ۸۶ مورد حریـق و حادثه اعزام شـدند کـه بیش از ۶۵ مورد از ایـن موارد مرتبـط با حادثه گرفتار شـدن در آسانسـور بوده اسـت که اکثراً به دلیل قطعی برق بود. فرهاد کاوه آهنگران خاطرنشـان کرد: افراد باید علاوه‌بر رعایـت اصول ایمنـی و پیشـگیری از وقوع حوادث، برنامه قطع برق منطقه محل کار یا سکونت خود را تهیه کنند و در آن مدت و نبود برق از آسانسور استفاده نکنند.

اصلاح ۶۰۰ متر شبکه آب

عملیات اصلاح ۶۰۰ متر شبکه آب خیابان کاخ منطقه ۴ اصفهان در تیرماه جاری انجام شد. این پروژه از محل اعتبارات جاری در مسیر خیابان جی، خیابان کاخ انجام شد. این اقدام با هدف رفع مشـکل افت فشار و قطعی آب و همچنین افزایش رضایتمندی مشترکین و کاهش آب بدون درآمد عملیاتی شـد. این عملیات با لوله پلی اتیلن ۱۶۰ میلیمتری طی پنج روز فعالیت شبانه روزی و اتصال به لوله ۴۰۰ میلیمتـری خیابان جی به مرحله اجرا درآمد.

جمع آوری پمپ های غیرمجاز

۳۰ فقـره پمـپ غیـر مجـاز در روسـتای انـدوان فهجوارستان کشف شـد. به گزارش روابط عمومی آبفا فهجوارسـتان، ایـن عملیات با کمـک مروجین مصرف بهینه آب انجام شـد و پمپ هـای غیر مجاز کشـف شـده اصلاح شـد. آبفا منطقه فهجوارستان همچنیـن دو فقره اشـعاب غیـر مجاز که از شـبکه اصلی روسـتای حتم آباد به طول حدود ۴۰ متر لوله گـزاری گردیده بـود و از آن جهت مصارف شـرب و آبیاری درختان باغ ویلا و کارگاه صورت می گرفت، شناسایی کرد.

هزینه شهرداری در بازار گل ارغوان

مدیرعامل سـازمان میادین و سـاماندهی مشـاغل شـهری شـهرداری اصفهان اظهـار کرد: بـازار گل و گیـاه همدانیان نیـاز به گسـترش فضا داشـت به همین دلیـل فضایی بالغ بـر ۱۴/۵ هکتار در شـرق اصفهان ابتـدای خیابان رضـوان برای ایـن کار در نظـر گرفته شـده و در مجمـوع برای این پـروژه در حدود ۱۸۰۰ میلیارد ریال اعتبار صرف شـده اسـت. محمد مجیری با اشـاره به بهره بـرداری از بازار گل و گیاه ارغوان اظهار کرد: این بـازار در کنار بازار گل و گیـاه همدانیـان البتـه با امکانـات بیشـتر فعالیت خواهد داشت.

نصف جهان
روزنامه

مدیرعامل سازمان پارک‌ها و فضای سبز شهرداری اصفهان اظهار کرد: لایحه پیشنهادی سازمان پارک‌ها و فضای سبز شهرداری مبنی بر تبدیل بلیت باغ گل‌ها در روزهای شنبه تصویب شده است.

فروغ مرتضایی نژاد افزود: در حال حاضر بلیت این مجموعه آموزشی و تفریحی ۱۰ هزار تومان است که با توجه به این لایحه پیشنهادی به شورای شهر روزهای شنبه به مبلغ ۵هزار تومان کاهش پیدا می‌کند.

مدیرعامل سازمان پارک‌ها و فضای سبز شهرداری اصفهان تصریح کرد: سعی شده اتفاقات خوشایند دیگری را برای روزهای شنبه شاهد باشیم؛ بر این اساس برنامه‌ریزی شده کلاس‌های آموزشی برای مقابله با خشکی گونه‌های گیاهی مقاوم روزهای شنبه با رعایت پروتکل‌های بهداشتی برگزار شود. مرتضایی نژاد با بیان اینکه در باغ گل‌ها تنوع بالای یک هزار گونه گیاهی در مساحتی نزدیک به ۷۰ هزار متر مربع وجود دارد، ادامه داد: باغ گل‌ها یک باغ گیاه‌شناسی محسوب شده و مجموعه‌ای آموزشی و تحقیقاتی نیز به شمار می‌رود. وی اظهار کرد: مجموعه آموزشی، تفریحی باغ گل‌ها در سال ۷۵ در زمینی به مساحت ۵۵ هزار متر مربع از سوی شهرداری اصفهان احداث شده که این مجموعه منحصر به فرد در کشور با در نظر گرفتن اقلیم نیمه‌بیابانی اصفهان کم نظیر است.



بلیت باغ گل ها شنبه‌ها نیم بها شد

سخنگوی صنعت برق استان اصفهان گفت: طبق پیش‌بینی دمای هوا در روزهای پیش رو روند کاهشی دارد واز این رو هفته جاری خاموشی نخواهیم داشت یا دستکم قطعی برق بدون برنامه‌ریزی اتفاق نخواهد افتاد.

محمدرضا نوحی اظهار داشت: پیش بینی شده که دمای هوا هفته جاری حدود ۳ درجه سانتیگراد خنک‌تر می‌شود که با توجه به این امر، میزان مصرف برق و وسایل سرمایشی در بسیاری از استان‌ها مانند آذربایجان، ارومیه، کردستان و چهارمحال و بختیاری کاهش می‌یابد و از این رو خاموشی نخواهیم داشت یا دستکم خاموشی‌های بدون برنامه ریزی اتفاق نخواهد افتاد.

سخنگوی صنعت برق استان اصفهان درباره علت خاموشی‌های اخیر که بدون اطلاع قبلی اتفاق افتاد، ابراز داشت: هفته گذشته ، از ابتدا هفته بسیار سختی به لحاظ گرما بود و مصرف بار شبکه در حالی افزایش یافته است که چند واحد نیروگاه برقابی و حرارتی به علت مشکلات فنی از مدار خارج شدند و با کمبود تولید برق رو به رو شدیم.

وی با اشاره به اینکه مردم نیز در مصرف برق صرفه جویی می کنند، ادامه داد: دو نوع قطعی برق با برنامه ریزی و بدون برنامه ریزی در این مدت داشتیم که قطعی‌های با برنامه‌ریزی از طریق پیامک اطلاع رسانی می‌شد.



این هفته اصفهان خاموش نمی شود

پلیس در برخورد با تخلفات صنفی با مردم مُدارا کند

نماینده‌ولی فقیه در استان و امام جمعه اصفهان گفت: پلیس علاوه بر داشتن اقتدار باید عطوفت، مهربانی



و مُدارا کردن با مردم را سرلوحه کار خود قرار دهد.

آیت... سیدیوسف طباطبایی نژاد در دیدار فرمانده نیروی انتظامی استان اصفهان و جمعی از معاونانش، با وی افزود: بکوشید روش دینی را بکار ببندید و در برخورد با تخلفات صنفی بهتر است بیش از پیش با مردم مُدارا کنید تا فرصت جبران، اصلاح و دریافت مجوز لازم برای آنان فراهم شود.

وی با اشاره به لزوم استفاده از ظرفیت نظارت مردم برای کنترل جرائم و افزایش امنیت در جامعه ادامه داد: بهره‌گیری از ظرفیت نظارت مردمی می‌تواند کمک شایانی به نیروهای پلیس باشد چرا که نظارت مستمر، دقیق و گسترده با استفاده از نیروهای نظامی امکانپذیر نیست.

امام جمعه اصفهان توصیه کرد که پلیس و سایر نیروهای امنیتی و انتظامی بهتر است بیش از پیش از ظرفیت نظارتی مردم استفاده کنند تا امکان پایش مستمر و دقیق برای کنترل جرائم و افزایش امنیت در جامعه فراهم شود.

۲ کارمند گمشده پیدا شدند

رییس جمعیت هلال احمر اردستان گفت: دو کارمند اداره صنعت، معدت و تجارت کاشان که در کویر دق سرخ اردستان گم شده بودند با تلاش مجموعه هلال احمر نجات یافتند.

منصور خانی افزود: در پی تماس اداره صنعت، معدن و تجارت کاشان با سامانه ۱۱۲ جمعیت هلال احمر مبنی بر گمشدن دو نفر از کارکنان این اداره عملیات نجات آغاز شد. وی ادامه داد: در این زمینه دو تیم عملیاتی از کارکنان، نجاتگران و افراد محلی عملیات جست‌وجو و نجات را از سه‌شنبه شب هفته گذشته در مناطق شهراب و دق سرخ آغاز کردند و پس از ۱۲ ساعت عملیات جستجوی پیوسته افراد یادشده را در منطقه کویری دق سرخ پیدا کردند. حال عمومی این افراد مساعد است و دچار حادثه و صدمه‌ای نشده‌اند.

بارش شهابی را از جرقویه رصد کنید

پژوهشگر خانه نجوم ادیب اصفهان گفت: امسال اوج بارش شهابی برساوُشی در کشورمان شامگاه ۲۱ مرداد است و علاقه‌مندان می‌توانند بدون نیاز به تجهیزات خاصی، این پدیده نجومی زیبا را به دور از آلودگی نوری شهرها رصد کنند.

علی عسگری افزود: بارش شهابی برساوشی هر ساله از اواخر تیر آغاز می‌شود و تا اوائل شهریور ادامه دارد که در اواسط مرداد افزایش می‌یابد و از غروب ۲۱ مرداد تا بامداد ۲۲ مرداد به اوج خود می‌رسد.

وی با بیان اینکه این فاصله زمانی بهترین فرصت برای رصد و مشاهده پدیده جذاب بارش شهابی است، اظهار کرد: علاقه‌مندان به تماشای بارش شهابی برساوشی باید از فضای شهرها و آلودگی نوری دور شوند و در فضایی باز و آسمانی صاف در جهت شمال و ستاره قطبی، ۴۵ درجه به سمت راست و سپس ۴۵ درجه به سمت بالا می توانند این پدیده را به خوبی مشاهده کنند.

این کارشناس نجوم ادامه داد: به عنوان مثال ساکنان اصفهان باید حدود ۷۰ کیلومتر از این شهر دور شوند و در مناطقی مانند جرقویه یا در آسمان کویری به رصد و تماشای این پدیده بنشینند.

وی با تأکید بر اینکه رصد این پدیده نجومی نیاز به صبر و حوصله دارد، تصریح کرد: برخی از شهاب‌ها بسیار کوچک هستند و به دلیل سرعت بالا، نور کمتری دارند اما در مجموع در شامگاه ۲۱ مرداد در صورت استقرار در مکان مناسب می‌توان حدود ۷۰ درصد شهاب‌ها را مشاهده کرد. عسگری اضافه کرد: آهنگ بارش شهابی برساوشی بین ۵۰ تا ۱۰۰ شهاب در ساعت است.

اصفهان برای مقابله با موج کرونا با کمبود پرستار مواجه شد



رئیس دانشگاه علوم پزشکی اصفهان گفت: بخش درمان این خطه همزمان با اوجگیری موج پنجم کرونا برای افزایش تخت‌های بیمارستانی به دلیل خستگی مفرط کادر درمان نیازمند ۳۰۰ پرستار برای ارائه خدمت در سه شیفت کاری است.

طاهره چنگیز اظهار داشت: هم اینک نسبت آزمایش مثبت در حال افزایش است به نحوی که ۴۵ درصد آزمایش‌ها مثبت اعلام می‌شود که این به معنای چرخش وبروس بین مردم و حاصل تجمع و استفاده نکردن از ماسک است.

وی افزود: ماه گذشته پذیرش روزانه بیماران کرونایی دراستان اصفهان بین ۱۵۰ تا ۲۰۰ نفر و ترخیص ۱۵۰ نفر بود که در بازه زمانی یک ماهه این رقم با بالای ۴۵۰ نفر پذیرش و ترخیص ۲۵۰ نفر رسید.

رئیس دانشگاه علوم پزشکی اصفهان تصریح کرد: از نظر پوشش جمعیتی، در یک نوبت ۱۰/۲ درصد جمعیت زیر نظر دانشگاه علوم پزشکی واکسن دریافت کرده اند و واکسیناسیون، رانندگان حمل و نقل عمومی شهری، ریلی، جاده ای، دریایی و هوایی، زندانیان سراسر کشور، معلمان، خبرنگاران و بیماران دیابتی و باقیمانده بیماران صعب العلاج و بیماران خاص و نادر ابلاغ شده است.

وی اضافه کرد: اغلب افراد بستری در بخش های ویژه دیگر بیماران مسن بالای ۸۰ سال نیستند بلکه افراد ۳۰ تا ۵۰ سال در آی سی یوها بستری هستند.

چنگیز از افتتاح مرکز تجمیع واکسیناسیون در مناطق پرسنل پزشکی و خستگی کادر درمان مواجه هستیم و پزشکان و پرستاران با بیش از ظرفیت و توان خود خدمت می کنند.

وی ادامه داد: ما با افزایش تخت بیمارستانی مشکلی نداریم اما کادر درمان دچار خستگی هستند و هم اینک ۳۰۰ پرستار برای اضافه کردن ظرفیت تخت‌ها در سه شیفت کم داریم تا سیکل کرونا شکسته شود.

رئیس دانشگاه علوم پزشکی اصفهان گفت: کادر درمان همه ظرفیت خود را برای کرونا گذاشته است اما یک عده از صنوف بدون توجه به مصوبات ستاد کرونا همچنان مشغول به کار هستند. وی بیان داشت: در حالی تراکم بیماران روزانه در بیمارستان‌ها و بستری در حال افزایش است که کلینیک‌های سرپایی نیز افزایش یافته است و برخی بیماران فقط دارو دریافت می کنند و به منزل می‌روند.

محیط زیست اصفهان از صنعت عقب مانده است

مدیرکل حفاظت محیط‌زیست استان اصفهان بابیان اینکه محیط‌زیست در استان اصفهان از صنعت عقب مانده است، گفت: با اعتبارات و منابع انسانی موجود و بدون بهره‌مندی از منابع مالی مناسب، رسیدن به یک فضای مطلوب زیست‌محیطی در استان دشوار است.

وی افزود: نکته قابل تأمل این است که ظرفیت هوای اصفهان پرشده است و دیگر نمی‌توان آب را کنترل کرد، حتی اگر قانون هوای پاک صد در صد اجرا شود چندین اقدام دیگر در حوزه‌های مختلف باید انجام شود تا وضعیت هوای اصفهان بهبود یابد.

مدیرکل حفاظت محیط‌زیست استان اصفهان با بیان اینکه محیط‌زیست در استان اصفهان همپای صنعت توسعه نیافته و کارهایی که باید خیلی پیش‌ازاین انجام می شد، انجام نشده، تصریح کرد: به همین دلیل رسیدن به یک فضای مطلوب زیست‌محیطی دشوار است و بدون اختصاص کمک‌های اعتباراتی (که به‌نوعی از محل درآمدهای استان است) به محیط‌زیست و دستگاه‌های متولی قانون هوای پاک، رسیدن به شاخص‌های مطلوب محیط‌زیستی بسیار سخت خواهد بود.

دریافت ویزیت برای ملاحظه نتایج آزمایش تخلف است

دادستان عمومی و انقلاب اصفهان گفت: دریافت حق ویزیت برای ملاحظه نتایج آزمایش و گرافی تخلف و قابل پیگیری است.

علی اصفهانی طی دستوری خطاب به رؤسای دانشگاه علوم پزشکی و سازمان نظام پزشکی استان بر ضرورت نظارت جدی راجع به عدم تحمیل هزینه‌های غیرقانونی بر بیماران و خانواده آنها تأکید کرد.

در این دستور به موضوع دریافت ویزیت توسط برخی پزشکان و مراکز درمانی صرفاً برای ملاحظه نتایج آزمایشات و گرافی‌ها اشاره کرد و گفت: مطابق دستورالعمل‌های معاونت درمان وزارت بهداشت درمان و آموزش پزشکی چنانچه این عمل بدون اقدامات درمانی و یا معاینه جدید باشد از مصادیق تخلف انتظامی بوده و از نظر کیفری و حقوقی قابل پیگیری است.

خرید و فروش اینترنتی در اصفهان ۲۰۰ درصد افزایش یافت

معاون فنی اداره کل پست استان اصفهان گفت: حجم ترافیک مرسولات خرید و فروش اینترنتی در استان پس از شیوع کرونا ۲۰۰ درصد افزایش پیدا کرده است.

حمیدرضا رضایت با بیان اینکه خرید اینترنتی در شرایط کنونی بیش از پیش انجام می‌شود، افزود: این خریدها بخش قابل توجهی از حجم ترافیک پستی استان را تشکیل می‌دهد و مردم با شیوع کرونا عمده خریدهای خود را از طریق درگاه‌های خرید و فروش اینترنتی انجام می‌دهند.

وی با اشاره به ترافیک مرسولات وارده و صادره استان گفت: روزانه حدود ۳۰ هزار مرسوله وارد و ۲۰ هزار مرسوله از استان خارج می شود. رضایت اضافه کرد: در زمان حاضر حدود ۴۰ تا ۵۰ درصد از بخش قبول مرسولات توسط دفاتر بخش خصوصی انجام می‌شود.

رضایت اظهار داشت: افزایش هزینه‌ها چالش جدیست که شرکت پست استان با آن مواجه است. معاون فنی اداره کل پست اصفهان افزود: ارسال برخی مرسولات از طریق سرویس هوایی صورت می گیرد و با توجه به اینکه از این سرویس برای ارسال برخی مرسوله‌های خارجی هم استفاده و هزینه آن توسط شرکت‌های هواپیمایی به دلار محاسبه می‌شود، ما با چالش جدی مواجهیم.

وی با اشاره به اینکه افزایش هزینه پستی در زمینه لجستیک و حمل و نقل با ضریب بیشتری افزایش یافته است، اضافه کرد: تکلیفی دیگری که بعنوان یک دستگاه حاکمیتی و دولتی به پست واگذار شده، ارائه خدمت در دورافتاده‌ترین نقاط کشور است اما اپراتورهای خصوصی که بصورت موازی با پست همکاری می کنند تکلیفی در ارائه خدمات در روستاها و نقاط دورافتاده ندارند.

ارسال ۶۰ مخزن آب از اصفهان به سیستان

مدیرکل بهزیستی اصفهان از ارسال ۶۰ دستگاه مخزن آب برای مددجویان استان سیستان و بلوچستان در راستای پویش نذر آب خبر داد.

ولی‌اله نصر با اشاره به اینکه برای تهیه این مخازن ۵۰۰ لیتری آب، خیران استان که بازوهای توانمند بهزیستی محسوب می‌شوند بسیار همت کردند گفت: استان اصفهان همچون گذشته در کنار مردم خوب استان‌های دیگر است و امیدوار هستیم ارسال این محموله و محموله‌های دیگر بتواند بخشی از مشکلات مددجویان سیستان و بلوچستان را مرتفع کند.

مدیرکل بهزیستی اصفهان افزود: در این پویش خیران و اقشار مختلف مردم، کمک های نقدی و غیرنقدی خود را برای تهیه اقلام ضروری و مورد نیاز بمنظور تامین آب آشامیدنی روستاییان سیستان و بلوچستان هدیه کردند.

۸ کیلومتر از آزاد راه شرق اصفهان، آماده بهره برداری



۸ کیلومتر از آزاد راه شرق اصفهان آماده بهره برداری شده است. مجری طرح‌های زیربنایی وزارت راه و شهرسازی در استان با اشاره به بهره برداری از ۵۴ کیلومتر از این آزادراه در آبان سال گذشته با دستور رئیس جمهور گفت: تجهیزات و امکانات از جمله زیرسازی و آسفالت مناسب و اصولی و گاردریل در این آزاد راه پیاده سازی شده است. علیرضا صلواتی با بیان اینکه آزاد راه شرق اصفهان (آزاد راه سردار شهید حججازی) از اصولی و کاربردی ترین آزادراه‌های کشور است افزود: با بهره برداری از این آزاد راه مسیر شمال به جنوب کشور در این محدوده ۳۵ کیلومتر کوتاهتر شده و زمان عبور ۸۰دقیقه کاهش می‌یابد.

خبر

تشکیل ۴ شهرستان جدید

شهرهای جرقویه، ورزنه، هرند و کوهپایه در شرق استان اصفهان به شهرستان ارتقا یافتند. این تقسیم بندی جدید بر اساس مصوبه هیات وزیران در مرداد ۱۴۰۰ به استانداری اصفهان ابلاغ شده است و با تشکیل آنها اکنون ۲۸ شهرستان در استان وجود دارد. در همین ارتباط عضو شورای اسلامی شهرستان اصفهان اظهارداشت: پیش بینی می‌شود تا پیش از پایان فعالیت دولت فعلی، فرمانداری‌های شهرستان‌های جدید فعال شود. ناصر قطبی افزود: این مناطق به‌علاوه شهر اصفهان در مجموع با جمعیتی افزون بر ۲ میلیون نفر پیش‌تر زیر مجموعه شهرستان اصفهان بودند.

اجرای ۹۰ پروژه داوطلبی

معاون امور داوطلبان جمعیت هلال احمر استان اصفهان از اجرای ۹۰ پروژه داوطلبی در سه ماهه اول سال جاری به همت داوطلبان نیکوکار خبر داد. به گزارش روابط عمومی جمعیت هلال احمر استان اصفهان، محمد نوید متقی با بیان این خبر اظهار داشت: خانه های هلال استان اصفهان با مشارکت خیرین و داوطلبان و در راستای خدمت به نیازمندان جامعه ۹۰ پروژه داوطلبی اجرا کردند.

نشست با روحانیون در آبفای جلگه

نشست هم اندیشی با روحانیون محل و ائمه جماعات شهرهای هرند واژیه با موضوع ترویج فرهنگ مدیریت مصرف آب برگزار شد. در این جلسه عباسی، مدیر منطقه، با بررسی مسائل و مشکلات پیش رو در مبحث بحران کم آبی و کاهش ذخایر آبی در استان پرداخت و تاکید کرد: مدیریت مصرف آب توسط مردم و نهادها و ترویج این فرهنگ در جامعه ضروری است.

اصلاح خط انتقال شبکه آب

عملیات لوله گذاری واصلاح خط انتقال شبکه آب روستای بلطاق در شهرستان بویین و میاندشت به اتمام رسید. به گزارش روابط عمومی آبفای بویین و میاندشت، این عملیات با هدف آبرسانی از چاه به مخزن این روستا انجام شد که به علت فرسودگی زیاد و قدمت لوله حوادث زیادی در پی داشت. شایان ذکر است طول این شبکه ۳۲۰ متر و از لوله پلی اتیلن ۱۱۰ میلیمتر استفاده شده است.

چراغ بوستان‌ها روشن می‌شود

معاون توسعه و منابع انسانی استانداری اصفهان گفت: بر اساس مُصوبه ستاد مقابله با کرونا استان مقرر شد چراغ بوستان‌ها روشن و محدودیت استفاده از فضای باز این مکان‌ها به شرط رعایت پروتکل‌های بهداشتی (استفاده از ماسک و فاصله اجتماعی) برداشته شود. ایوب دروبشی تصریح کرد: مقرر شد مراسم سوگواری متوفیان در فضای باز آرامستان باغ رضوان هم با رعایت ضوابط کرونایی از ابتدای هفته تا چهارشنبه با نظارت و کنترل شهرداری، برقرار و فقط روزهای پنج شنبه و جمعه، محدودیت‌ها اعمال شود.

۱۴ رأس گوسفند تلف شدند

۱۴ رأس گوسفند، عصر روز سه‌شنبه در تصادف با یک دستگاه کامیون در شهرستان سمیرم تلف شدند. رئیس جمعیت هلال احمر سمیرم اظهار داشت: این حادثه در تقاطع کمربندی جنوب سمیرم رُخ داد و در جریان آن ۹ رأس بره و میش دیگر نیز مصدوم شدند... موسوی یادآور شد: ۹۰ رأس گوسفند نیز اردیبهشت سال ۹۴ بر اثر برخورد اتوبوس با گله گوسفندان در جاده سمیرم به شهرضا، تلف شده بودند. وی خاطرنشان کرد: یکسال قبل از آن در همان ایام کوچ بهاره نیز ۸۴ رأس گوسفند در جاده سمیرم - یاسوج از یک خانوار عشایری بر اثر برخورد با تریلی تلف شدند.

نجمه جودکی از کرونا بهبود یافت

نجمه جودکی پس از ۲۰ روز دوری از تلویزیون به علت کرونا، به عرصه اجرا بازگشت. این مجری شبکه دو از بهبود خود از بیماری کووید-۱۹ خبر داد.



جودکی شامگاه ۹ تیرماه این خبر را در ابتدای بخش شبانگاهی برنامه «در انتهای الوند» اعلام کرد و گفت: چقدر دلم برایتان تنگ شده بود. امروز دقیقا ۲۰ روز از آخرین اجرای من در «در انتهای الوند» گذشت و بعد از ۲۰ روز برگشتم.

وی در ادامه با بیان توصیه‌هایی برای رعایت پروتکل‌های بهداشتی به مخاطبان این برنامه گفت: خیلی مراقب خودتان باشید. با این روند کند واکسیناسیونی که پیش می‌رویم، قطعا حالا حالاها ما پیک‌های مختلف و عجیبی را تجربه می‌کنیم.

این مجری «در انتهای الوند»، آخرین بار صبح ۲۲ تیرماه بخش صبحگاهی این برنامه را اجرا کرد و تست کرونای وی پیش از بخش شبانگاهی آن، مثبت شد.

۲ بانوی عمارت «قبله عالم» معرفی شدند

«قبله عالم» جدیدترین سریال شبکه نمایش خانگی در اولین قسمت خود از همسران ناصرالدین شاه رونمایی کرد.

اولین قسمت از سریال قبله عالم به کارگردانی حامد محمدی که در فضای تاریخی ساخته شده است، یکشنبه ۱۰ مرداد ماه در شبکه نمایش خانگی منتشر شد.

این سریال به تهیه کنندگی منوچهر محمدی در لوکیشن های کاشان و تهران تصویربرداری شده است و بخشی از زندگی ناصرالدین شاه قاجار را در قالب طنز روایت خواهد کرد. در اولین قسمت از سریال قبله عالم، دو همسر ایرانی و هلندی ناصرالدین شاه معرفی شدند. سوگل خلیق بازیگر جوان و با استعداد کشورمان در اولین تجربه بازی در سریال های تاریخی خود نقش مونس السلطنه را ایفا می کند که همسر ناصرالدین شاه، اجاق کور، نجیب معتمد و دلبر است. همسر دیگر ناصرالدین شاه آنجلینا السلطنه با بازی مارنه ون هولک، متولد هلند است و فعالیت مهمی ندارد.

این سریال در خانه تاریخی طباطبایی ها در کاشان فیلمبرداری شده است و بازیگران مشهوری همچون حامد کمیلی، هادی کاظمی، پژمان بازغی، سام درخشانی، سروش صحت، اردشیر رستمی، شقایق دهقان، سمانه پاکدل و ... در آن نقش آفرینی می کنند.

سریال سروش صحت در انتظار مجوز

محمد رضا تخت کشیان، تهیه کننده سینما که قرار است جدیدترین سریال سروش صحت را در شبکه

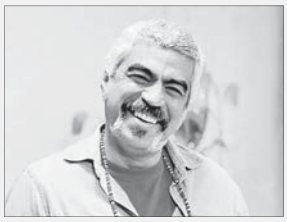

نمایش خانگی تولید کند گفت: اگر مجوز این سریال صادر شود همین فردا آن را کلید می زنیم.

تخت کشیان درباره وضعیت ساخت این سریال گفت: ما درخواست مجوز ساخت سریال «مگه تموم عمر چند تا بهاره» به کارگردانی سروش صحت را از سوم بهمن سال ۹۹ به وزارت ارشاد ارائه داده ایم و از اول اردیبهشت گروه آماده فیلمبرداری است ولی هنوز مجوز ساخت این سریال صادر نشده است.

او ادامه داد: همه چیز این سریال مشخص شده و لوکیشن سریال نیز معلوم است و همه عوامل این سریال آماده هستند و فقط منتظر صادر شدن مجوز ساخت آن هستیم.

تصویربرداری «دودکش» در روزهای پایانی



پخش سریال تلویزیونی «دودکش ۲» به کارگردانی برزو نیک نژاد و تهیه کنندگی زینب تقوایی از هشتم تیر ماه در شبکه یک آغاز شده و پیش بینی می شود بزودی در ۲۸ یا ۲۹ قسمت به پایان برسد. گروه سازنده سریال به تازگی ضبط تصاویر را در شهرک دفاع مقدس پی گرفته اند. در این بخش ها وقوع اتفاقی عجیب در قصه، منجر به حضور کاراکترهای سریال در لوکیشن شهرک دفاع مقدس و خلق موقعیت های کمدی می شود.

طبق برنامه ریزی ها، گروه همزمان با پخش آخرین قسمتها مشغول تصویربرداری خواهند بود. قرار است با پایان پخش سریال، یک قسمت نیز به عنوان پشت صحنه روی آنتن رود.

هومن برق نورد، امیرحسین رستمی، سیما تیرانداز، نگار عابدی، محمدرضا شیرخانلو، یاس نوروزی و الهام اخوان و (با حضور) بهنام تشکر و (بازیگران خردسال) حسین شهبازی، مهنا سیدی، هانا عباسی در «دودکش ۲» بازی دارند.

تورج نصر: کرونا دوبلورها را تنها کرده است



تورج نصر که صدایش را در کارتون‌های کودکی زیاد شنیده‌ایم، می گوید کرونا باعث شده تا دوبلورها تنها در اتاق کار کنند و دیگر خبری از آن بده بستان‌ها سر کار دوبله نباشد.

این دوبلور که به جای شخصیت های خاطره انگیز کارتونی چون تنسی در کارتون «تنسی تاکسیدو»، شیپورچی در «پسر شجاع»، دانلد داک (سرود کریسمس)، عمو جغد شاخدار (بنر)، باگزبانی و یوگی (یوگی و دوستان) صداپیشگی کرده است، به عنوان یکی از دوبلورهای «شکرستان»، با این انیمیشن در حال پخش هم همکاری دارد.

این دوبلور درباره تاثیر شرایط کرونا بر وضعیت دوبله، عنوان کرد: اینکه به خاطر کرونا دوبلورها انفرادی صداگذاری می کنند، بی نهایت به کار دوبله لطمه می‌زند؛ وقتی ما دست جمعی فیلمی را دوبله می کنیم در حال گویش دیالوگ‌ها بده بستان‌های متفاوتی داریم و ممکن است دیالوگی را عوض و جایگزین کنیم اما الان ما از این امکانات دور هستیم. برای دوبله ایران که به این سبک است مشکل است اما در خارج، این کار به خوبی دارد انجام می‌شود و آسیبی به کارشان نزده است؛ این سیستم دوبله از قدیم در ایران مرسوم بوده و الان هم گویندگان ما علاقه‌مندند که اگر به خواست خدا کرونا از بین برود باز بتوانیم به سبک قدیم کار کنیم.

او در ادامه درباره تفاوت صداگذاری آثار انگلیسی با چینی و کره‌ای عنوان کرد: مسلما فیلم و سریال‌های آمریکایی و انگلیسی با گویش بسیار خوبی اجرا می‌شود. فیلم‌های فرانسوی و ایتالیایی هم همینطور است؛ آنقدر این گویش‌ها دلنشین است که خیلی از کلمات را ما خودمان می‌فهمیم و حس و حالش را حفظ می کنیم اما فیلم‌های کره‌ای و چینی از نظر چیدمان گویش با ما متفاوت است زیرا سریع حرف می زنند و کلمات کوتاه گفته می‌شود اما معنی اش خیلی زیاد است و ما مجبوریم دیالوگ‌های زیادی را در لب و دهن این‌ها جایگزین کنیم. بیننده‌های ایرانی هم زیاد از این قضیه راضی نیستند و اذیت می‌شوند. کیفیت کارهای انگلیسی بهتر است در گذشته هم کارتون‌هایی که کار می کردیم گویش انگلیسی داشت و ما خیلی خوب دوبله‌اش می کردیم و هنوز هم ماندگار است.

«قهرمان» اصغر فرهادی چه زمانی به ایران می‌آید؟



پخش کننده فیلم "قهرمان" به کارگردانی اصغر فرهادی، درباره زمان اکران این فیلم در ایران توضیحاتی را ارائه کرد.

سعید خانی گفت: وضعیت اکران این فیلم بستگی به شرایط اکران جهانی آن دارد. منتظریم اصغر فرهادی به ایران بیاید و مذاکرات را انجام دهیم اما امیدواریم بتوانیم در فصل پاییز فیلم را اکران کنیم.

وی در پایان درباره حواشی به‌وجود آمده برای فیلم "قهرمان" در فضای مجازی پس از توفیق در جشنواره کن هم گفت: از نظر هنری که موضعی ندارم اما این جنس حواشی از نظر مارکت و پخش، همیشه به نفع فیلم بوده، مخاطب سینما همواره به‌دنبال فیلم خوب است و فیلم تازه اصغر فرهادی هم مطمئنم به دلیل ساختار، داستان و احترامی که این فیلمساز همواره به مخاطب خود گذاشته است، فروش بسیار خوبی خواهد داشت و مورد استقبال قرار می گیرد.

پایان فیلمبرداری آخرین کار علی نصیریان



فیلمبرداری فیلم سینمایی «روشنایی» که در ایران و امریکا ساخته شده است با نقش آفرینی علی نصیریان به پایان رسید.

کامشاد کوشان آخرین فیلم سینمایی خود را ۲۰ سال پیش در آمریکا با نام «راز بهشت» ساخت و «روشنایی»، اولین ساخته او در ایران است. علی نصیریان، حسین پاکدل، بهاره رهنما، میکاییل کوشان، کاوه آشنا، فرهید سری، حمیدرضا اکبری، مجید نریمان و ... بازیگران این فیلم هستند. فیلم سینمایی «روشنایی» نگاهی متفاوت به زندگی شهری و مشکلات آن داشته است و به زودی مراحل فنی آن آغاز می شود. این کارگردان در سالهای اخیر بیشتر به نوشتن فیلمنامه های متعدد، نگارش و نشر مجموعه داستانهای کوتاهش با عنوان «قصه های سانفرانسیسکو» و بازی در آثاری همچون؛ «من و دبورا» ساخته ضیاالدین دری، «نارنجی پوش» و مستند/داستانی «همه دانا» داریوش مهرجویی و «برادرم خسرو» احسان بیگلری و... مشغول بوده است.

خبر هیجان‌انگیز «سیلوستر استالونه» به هوادارانش

ستاره فیلم‌های اکشن وعده داد که قسمت چهارم فیلم «بی مصرف‌ها» ساخته شود.

«سیلوستر استالونه» هفته گذشته با انتشار تصویری از یک حلقه طلایی جمجمه با چشمان بنفش وعده تولید دنباله دیگری برای «بی مصرف‌ها» (Expendables۴) را داد. او می‌نویسد: «طراحی حلقه جدیدی برای "بی‌مصرف‌ها۴" به تازگی تمام شد. کمی سنگین است اما قطعاً نیروی انگشتان شما را بیشتر می کند.»

استالونه اولین بار در سال ۲۰۱۰ در قسمت اول «بی مصرف‌ها» بازی کرد. آن فیلم ۲۷۴/۵ میلیون دلار در سراسر دنیا فروخت و دنباله‌های آن در مجموع به فروش ۵۳۰ میلیون دلاری رسیدند، بنابراین دور از انتظار نیست که چهارمین قسمت فیلم در حال پیشرفت باشد.

تاکنون نویسنده یا کارگردانی به صورت رسمی برای «بی مصرف‌ها۴» معرفی نشده اما انتظار می‌رود که استالونه به عنوان بازیگر و تهیه کننده بازگردد. «رندی کوتور» و «جیسون استاتهام» نیز به این چندگانه بازخواهند گشت، اما نقش‌آفرینی ستارگان دیگری چون «دیو باتیستا»، «لیام نیسون» و «رابرت داونی جونیور» در حد شایعه باقی مانده است.

اوایل سال ۲۰۱۷ گزارش شد که استالونه به علت آنچه که اختلافات هنری خوانده شده با فسخ قرارداد ۲۰ میلیون دلاری از این چندگانه جدا شده است. استالونه «اوی لرنر» رئیس شرکت ان یو ایمج/میلنیویم نه تنها بر سر فیلمنامه و کارگردانی بلکه حتی برای جلوه‌های ویژهٔ قسمت چهارم فیلم هم نتوانسته‌اند به توافق برسند.

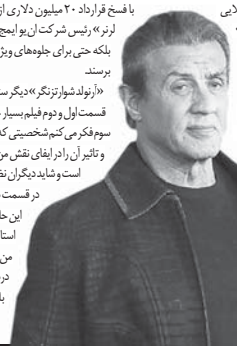

«آرنولد شوارتزنگر» دیگر ستاره این چندگانه در آن زمان گفته بود: «به نظرم قسمت اول و دوم فیلم بسیار خوب و هیجان‌انگیز بودند اما در رابطه با قسمت سوم فکر می کنم شخصیتی که من آن را بازی می کردم، متن قابل قبولی نداشت و تاثیر آن را در ایفای نقش من دیدید که چنگی به دل نمی‌زد. این دیدگاه من است و شاید دیگران نظر متفاوتی داشته باشند ولی به عقیده خودم، اگر در قسمت سوم بازی نمی کردم هم اتفاقی نمی‌افتاد ولی با این حال من علاقه بسیاری به مجموعه دارم. سیلوستر استالونه ایده‌های بسیاری برای شخصیت‌پردازی من داشت که جذاب بودند. اگر شخصیت‌پردازی درست و حسابی برای من در کار بود شاید در فیلم بازی می کردم ولی تا زمانی که به نقش من بهایی داده نشود بازی نمی کنم.»

اولین همکاری علیدوستی و محمدزاده در راه جشنواره فجر

فیلم سینمایی «تفریق» به کارگردانی مانی حقیقی یکی از فیلم‌های مهم جشنواره امسال فیلم فجر خواهد بود.

مانی حقیقی بعد از فیلم سینمایی کمدی «خوک» (۱۳۹۶) در مقام نویسنده و کارگردان بار دیگر «تفریق» را جلوی دوربین برد. هشتمین فیلم بلند سینمایی حقیقی که قرار بود در سال ۹۷ ساخته شود به تعویق افتاد و سال ۱۳۹۹ پروانه ساخت آن صادر و فیلمبرداری آن از روز یکشنبه ۱۷ اسفندماه ۹۹ آغاز شد.

. پس از حدود یک ماه از شروع تصویربرداری «تفریق» روابط عمومی پروژه خبری مبنی بر تعطیلی آن با توجه به گسترش شیوع کرونا در شهر تهران و بنا بر اعلام سازمان سینمایی مبنی بر لزوم توقف تولیدات سینمایی در شهرهای قرمز، داد. نهایتا پس از فروکش کردن شرایط کرونایی فیلمبرداری از سر گرفته شد و بامداد ۲۸ خردادماه فیلمبرداری این پروژه به پایان رسید.

در ابتدا پری‌ناز ایزدیار به عنوان بازیگر نقش اصلی در مقابل نوید محمدزاده انتخاب شده بود، اما این بازیگر از بازی در این فیلم انصراف داد. ایزدیار به دلیل تغییر زمان ساخت پروژه‌هایی که متعهد به حضور در آن‌ها بود، از «تفریق» جدا شد. بعد از اعلام این خبر، ترانه علیدوستی به عنوان بازیگر جدید «تفریق» انتخاب شد. مانی حقیقی کارگردان «تفریق» در این باره گفت: «پری‌ناز ایزدیار آنقدر در جریان تمرینات ما فوق‌العاده بود که واقعا از ادامه نیافتن این همکاری متاسفم. از سوی دیگر این را خوش اقبالی بزرگی می‌دانم که ترانه علیدوستی فرصت همراهی با ما را داشت و در کنار ما خواهد بود.»

ترانه علیدوستی پیش از این، سابقه همکاری با حقیقی را در دو فیلم «کنعان» و «پذیرایی ساده» به عنوان بازیگر داشته و از سرمایه گذاران «اژدها وارد می‌شود» هم بوده است و در این فیلم اولین نقش آفرینی را در کنار نوید محمدزاده تجربه کرده است. محمدزاده پیش از بازی در «تفریق» اعلام کرده بود سال ۹۹ در هیچ فیلمی بازی نمی کند. در هر صورت «تفریق» یکی از مهمترین فیلم‌هایی است که باید منتظر نمایش آن در جشنواره و بر پرده سینماها بود.

«جنایت بی‌دقت» بدون ممیزی پروانه نمایش گرفت



طبق اعلام سازمان سینمایی فیلم سینمایی «جنایت بی‌دقت» ساخته شهرام مکری و تهیه کنندگی نگار اسکندرفر مجوز نمایش گرفت و این فیلم می تواند در سینماهای ایران روی پرده رود.

پروانه نمایش این فیلم بدون هیچگونه ممیزی صادر شده است. این فیلم در حضورهای جشنواره ای مهم و موفقیت آمیزی داشته است به طور مثال جایزه بهترین فیلمنامه را از منتقدان ونیز گرفته است.

نگار اسکندر تهیه کننده اثر پیش از این درباره احتمال اکران آنلاین این فیلم اعلام کرده بود که به اکران آنلاین هم فکر می کنیم، اما همراه با پخش کننده خارجی به این نتیجه رسیدیم برای این که اکران‌های خارجی صدمه نبیند، موقتا از آنلاین پرهیز کنیم چون اصولا اکران آنلاین تهدیدی برای اکران خارجی است به ویژه در ایران که کپی‌رایت برای کسی مهم نیست.

«جنایت بی دقت» مضمونی مرتبط با سینما دارد و درباره تماشاگرانی است که قبل از شروع اکران فیلمی درباره آن حرف می‌زنند و با شروع نمایش بر پرده سینما، ماجرا شکل جدیدی به خود می گیرد.

ابوالفضل کاهانی، راضیه منصوری و گلنوش قهرمانی، بابک کریمی، سیاوش چراغی‌پور، محمد ساربان، فریبا کامران، بهزاد دورانی، عادل یراقی، الاهه بخشی، معصومه بیگی، محمود بهرازنیا، امیر شاملو، مینا درودیان، کیانا منتجبی، سعید نادری، محمدحسین محمدیان، صدف عمویی، حامد محمودی، محمد ربانی، محمدرضا جنگی، داوود بنی‌اسد، محمدحسین قشمی و... بازیگران این فیلم هستند.

آگهی تغییرات

شرکت مهندسی مانا صنعت امیرکبیر شرکت سهامی خاص به شماره ثبت ۳۴۶۳۴ و شناسه ملی ۱۰۸۶۰۰۰۱۰۳۰ به استناد صورتجلسه هیئت مدیره مورخ ۱۴۰۰/۰۳/۳۰ تصمیمات ذیل اتخاذ شد: پیرو آگهی تاسیس شماره ۸۰۱۷/ش مورخ ۱۳۸۷/۵/۲۲ سرمایه شرکت اشتباها مبلغ یکصد میلیون ریال منقسم به یکهزار سهم یکهزار ریالی درج شده است که صحیح آن یکصد میلیون ریال منقسم به یکهزار سهم یکصد هزار ریالی می باشد. مراتب بدین وسیله اصلاح و اعلام می گردد. اداره کل ثبت اسناد و املاک استان اصفهان اداره ثبت شرکت ها و موسسات غیر تجاری اصفهان (۱۱۷۰۹۶۶)

آگهی تغییرات

شرکت معدنی کیمیا گستر شهرضا سهامی خاص به شماره ثبت ۵۳۱۱۱ و شناسه ملی ۱۴۰۰۴۵۳۸۱۰۵ به استناد صورتجلسه مجمع عمومی فوق العاده مورخ ۱۴۰۰/۰۳/۲۹ مرکز اصلی شرکت از واحد ثبتی اصفهان به واحد ثبتی شهرضا بنشانی: استان اصفهان، شهرستان شهرضا، بخش مرکزی، شهر شهرضا، محله سیدخاتون، خیابان خاوران، کوچه ((شماره۹))، کوچه (صحرای برزوک آباد)، پلاک ۰، طبقه همکف - کدپستی ۸۶۱۵۹۸۷۳۷۵ انتقال یافت و ماده مربوط در اساسنامه اصلاح گردید اداره کل ثبت اسناد و املاک استان اصفهان اداره ثبت شرکت ها و موسسات غیر تجاری اصفهان (۱۱۷۰۹۶۷)

آگهی تغییرات

شرکت مهندسی بازرگانی پویانگر پارسیان اسپادانا شرکت سهامی خاص به شماره ثبت ۳۰۲۱۶ و شناسه ملی ۱۰۲۶۰۵۰۸۰۵۲ به استناد صورتجلسه مجمع عمومی فوق العاده مورخ ۱۴۰۰/۰۴/۱۶ تصمیمات ذیل اتخاذ شد: سرمایه شرکت از طریق مطالبات حال شده و صدور سهام جدید از مبلغ ۱۰۰۰۰۰۰ ریال به ۶۰۰۰۰۰۰۰۰۰ ریال افزایش یافت و ماده ۵ اساسنامه بشرح زیر اصلاح شد ماده ۵ اصلاحی: سرمایه شرکت مبلغ ۶۰۰۰۰۰۰۰۰۰ ریال نقدی است که به ۶۰۰۰۰۰ سهم با نام عادی ۱۰۰۰۰ ریالی منقسم گردیده و تماما پرداخت شده است. اداره کل ثبت اسناد و املاک استان اصفهان اداره ثبت شرکت ها و موسسات غیر تجاری اصفهان (۱۱۷۱۰۱۳)

آگهی تغییرات

شرکت مهندسی مانا صنعت امیرکبیر شرکت سهامی خاص به شماره ثبت ۳۴۶۳۴ و شناسه ملی ۱۰۸۶۰۰۰۱۰۳۰ به استناد صورتجلسه مجمع عمومی عادی مورخ ۱۴۰۰/۰۴/۰۱ تصمیمات ذیل اتخاذ شد: محسن فولادگر به کد ملی ۱۲۸۳۵۵۱۷۸۰ و فریبا حاجی نیلی به کد ملی ۶۶۰۹۵۶۷۶۸۹ و گلناز فولادگر به کد ملی ۱۲۷۲۴۲۱۷۴۰ بعنوان اعضای اصلی هیات مدیره برای مدت دو سال انتخاب گردیدند. رسول ایران پور انارکی به کد ملی ۱۲۴۹۹۴۶۳۰۱ و جواد عظیم زاده اسفنجانی به کد ملی ۱۳۷۱۷۶۵۱۹۷ بترتیب بسمت بازرسان اصلی و علی البدل شرکت برای مدت یکسال انتخاب شدند. روزنامه کثیر الانتشار نصف جهان جهت درج آگهی های شرکت تعیین گردید. اداره کل ثبت اسناد و املاک استان اصفهان اداره ثبت شرکت ها و موسسات غیر تجاری اصفهان (۱۱۷۰۹۷۳)

صاحب امتیاز: شرکت رسانه گستر نصف جهان
نصف جهان
فرهنگی، اجتماعی، اقتصادی و سیاسی

مدیر عامل و سردبیر: ایرج ناظمی
مدیر مسئول: هوشنگ غلامی
نشانی: اصفهان، خیابان مدرس، خیابان ادیب
تلفن: ۳۴۴۵۲۰۰۵ نمابر: ۳۴۴۵۲۰۰۶
چاپ: رنگین کمان

وب سایت: www.nesfejahan.net
ایمیل: info@nesfejahan.net
سروش: nesfejahannewspaper
اینستاگرام: nesfejahannewspaper
پیامک: ۳۰۰۰۷۶۴۲ و ۰۹۱۳۲۰۰۸۶۴۰

تمام درآمد حاصل از فروش این روزنامه و بخشی از مبلغ آگهی های بازرگانی صرف کمک به بیماران نیازمند می شود.

از دروغ حذر کنید که دروغ از ایمان دور است. راستگو بر آستانه نجات و کرامت است و دروغگو بر پرتگاه سرنگونی و خواری. حسد مورز زیرا که حسد، ایمان را می خورد آنسان که آتش، هیزم را. بایکدیگر دشمنی مکنید که دشمنی هر خیر و برکتی را تباه می کند و خدا را از یاد می برد. پس به آرزوها که موجب سبکی عقل و فراموشی یاد خداست میدان مدهید که این خود، گونه ای فریب است و کسی که چنان کند، فریب خورده است.

مولا علی (ع)

با دستیابی به شاخص‌های ایمنی جهانی محقق شد

کاهش نرخ حوادث شرکت فولاد مبارکه



رئیس ایمنی، بهداشت حرفه‌ای و آتش‌نشانی فولاد مبارکه از کاهش نرخ حوادث در فولاد مبارکه طی سال‌های اخیر و سه‌ماهه اول سال ۱۴۰۰ و دست‌یابی این شرکت به شاخص‌های ایمنی جهانی خبر داد.

جواد کیانی گفت: شرکت فولاد مبارکه به‌عنوان شرکت پیشرو درزمینه ایمنی و صیانت از نیروی انسانی به‌عنوان مهم‌ترین سرمایه سازمان، به منظور افزایش بهره‌وری اقدام به تدوین برنامه‌های ارتقای ایمنی پنج‌ساله کرده است و با اجرای برنامه‌های ایمنی تدوین شده، گام مهمی در بهبود شاخص‌های ایمنی شرکت در مقایسه با فولادسازان در عرصه بین‌المللی برداشته است که کاهش نرخ حوادث در سال‌های اخیر به‌خصوص سه‌ماهه اول سال ۱۴۰۰ خود گواه این مهم است.

وی در ادامه اظهار داشت: درواقع برای مقایسه شرکت‌ها از نظر دست‌یابی به اهداف ایمنی و رتبه‌بندی شرکت‌ها از این شاخص‌ها استفاده می‌شود. ضریب تکرار حوادث، تعداد حوادث منجر به استراحت در بازه زمانی مشخص (معمولا یک سال) به ازای یک‌میلیون ساعت کاری است و ضریب شدت حوادث، تعداد روزهای کاری ازدست‌رفته در بازه زمانی مشخص (معمولا یک سال) به ازای هزار ساعت کاری است.

رئیس ایمنی، بهداشت حرفه‌ای و آتش‌نشانی خاطرنشان کرد: شرکت فولاد مبارکه در سال ۱۳۹۹ با ثبت ضریب تکرار ۱/۰۷۳ و ضریب شدت حادثه ۰/۰۱۷ در مقایسه با نتایج منتشرشده در انجمن جهانی فولاد در سال ۲۰۲۰ بهبود قابل‌ملاحظه‌ای یافته و این نتایج قابل‌قبول در سه‌ماهه نخست سال ۱۴۰۰ تداوم داشته است. تعهد مدیران ارشد و میانی سازمان و رده سرپرستی به مقوله ایمنی و سلامت در کنار فرهنگ ایمنی بالای کارکنان شرکت در زمینه رعایت دستورالعمل‌های ایمنی، نقش مهمی در دست‌یابی به این رکوردها ایفا کرده است.

کیانی افزود: بی‌تردید همکاری تلاشگران عرصه صنعت فولاد مبارکه در پیاده‌سازی برنامه‌های ایمنی در قالب استاندارد ISO۴۵۰۰۱ و ISO۴۵۰۰۵ با توجه شیوع همه‌گیری جهانی کووید۱۹ که از هیچ تلاشی دریغ نکرده‌اند و همواره با عشق و علاقه قلبی در رعایت موازین ایمنی در خط مقدم تولید تلاش نموده‌اند، بر بهبود شاخص‌های حوادث طی سال‌های اخیر بی‌تأثیر نبوده است.

کیانی افزود: با توجه به هزینه‌های مستقیم و غیرمستقیم حادثه که معمولا آثار زیان‌باری بر جا می‌گذارد و به‌منظور افزایش بهره‌وری و تداوم تولید در سال حمایت و پشتیبانی از تولید، شرکت فولاد مبارکه با عبرت‌آموزی از حوادث گذشته و بررسی علل حوادث ناشی از کار و شناخت ارتباط بین وقوع حوادث و عوامل مؤثر بر آن از قبیل زمان وقوع حادثه، علت وقوع حادثه و شاخص‌های تعیین‌کننده، نسبت به بهبود شاخص حوادث اقدام نموده است. با شناخت این فاکتورها می‌توان علل حوادث در حین انجام کار و انجام اقدامات پیشگیرانه و مدیریت بر حوادث، روش‌های ایمن انجام کار را ارائه کرد تا میزان حوادث تا حد قابل‌قبولی کاهش یابد و سلامت نیروی انسانی به حد قابل‌قبول ارتقا پیدا کند و هزینه‌های اقتصادی ناشی از حوادث را نیز به حداقل رساند.

وی خاطرنشان کرد: یکی از مهم‌ترین عوامل اثرگذار بر شاخص‌های کمی و کیفی تولید، خطاهای انسانی و بروز حوادث است که به‌طور مستقیم از برنامه‌های ایمنی تأثیر می‌پذیرد. تأثیر اجرای مؤثر برنامه‌های ایمنی بر کارکنان به‌صورت افزایش رضایت شغلی و بهره‌وری نیروی کار و همچنین کاهش بیماری‌ها و حوادث ناشی از کار مشخص خواهد شد. در اولویت گذاشتن برنامه‌های ایمنی و بهداشت حرفه‌ای در سیاست‌های اصلی سازمان باعث افزایش بهره‌وری و افزایش روحیه کارکنان و احساس مسئولیت‌پذیری در آن‌ها می‌شود.

آغاز به کار مشاور ویژه پیمانکاران در آبفای استان اصفهان

مدیرعامل آبفای استان اصفهان از انتصاب مشاور ویژه پیمانکاران در آینده‌ای نزدیک خبر داد.

هاشم امینی که در جمع گروهی از پیمانکاران حوزه های آب، فاضلاب و مشترکین سخن می گفت افزود: به منظور ارتباط مؤثر با پیمانکاران، کاهش بروکراسی اداری و سرعت بخشیدن به اجرای طرح ها، به زودی مشاور ویژه پیمانکاران در شرکت آب و فاضلاب استان اصفهان منصوب و آغاز به کار می کند.

وی پیمانکاران را بازوی اجرایی شرکت در خدمت رسانی به مردم دانست و گفت: وظیفه اصلی مدیران، کارکنان و پیمانکاران صنعت آب و فاضلاب، ارائه خدمات پایدار و با کیفیت به مشترکین است.

مدیرعامل شرکت آب و فاضلاب استان اصفهان در عین حال به مشکلات اقتصادی، اداری و اجرایی پیمانکاران اشاره کرد و گفت: باید قبل از برگزاری هر مناقصه، جلسات توجیهی با پیمانکاران برگزار شود تا شرکت آبفا به عنوان کارفرما خواسته ها، انتظارات، توانمندی ها و محدودیت های خود در اجرای طرح ها را به اطلاع پیمانکاران برساند.

وی گفت: این کار باعث می شود پیمانکاران با توجه به واقعیت های موجود و اطلاع از سختی های کار در مناقصه ها شرکت کرده و پس از عقد قرارداد، پاسخگوی تعهداتی که متقبل می شوند باشند.

در ادامه این نشست مدیران و نمایندگان ۲۳ شرکت پیمانکار موجود در جلسه در سخنان جداگانه ای به ارائه دیدگاه ها و خواسته های خود برای ادامه همکاری بهتر با آبفای استان اصفهان پرداختند.

بهره مندی ۲۰۱ روستا در منطقه ۴ شهرستان اصفهان از گاز

مدیرعامل شرکت گاز استان اصفهان از بهره مندی ۲۰۱ روستا در منطقه ۴ شهرستان اصفهان از گاز طبیعی خبرداد.

سید مصطفی علوی گفت: منطقه چهار اصفهان با وسعت جغرافیایی ۸ هزار و ۲۴۰ کیلومتر شامل ۷ منطقه و شهر (خوراسگان، سجزی، کوهپایه، ورزنه، هرند، تودشک، قهجاورستان) و ۲۰۱ روستا یکی از وسیع ترین و صنعتی ترین مناطق گازرسانی اصفهان است.

وی افزود: توسعه گاز در روستاها همواره مد نظر بوده و درحال حاضر تعداد ۴۳ هزار و ۵۸۵ مشترک روستایی در این منطقه تحت پوشش گاز طبیعی قرار دارند.

این مقام مسئول، با اشاره به اینکه از تعداد ۱۲۳۷ روستای مشمول گاز رسانی در سطح استان هم اکنون ۱۰۶۶ روستا از نعمت گاز بهره مند هستند، تصریح کرد: ۱۲۹ هزار و ۸۴۹ مشترک مربوط به منطقه ۴ اصفهان می باشد که از این تعداد ۸۶ هزار و ۲۴۴ مشترک شهری و ۴۳ هزار و ۵۸۵ مشترک روستایی هستند.

سید مصطفی علوی گفت: در این منطقه ۴۰۵ ایستگاه گازرسانی شامل ۸ ایستگاهCGS و ۴ ایستگاهCGS/TBS، ۴۲ ایستگاهTBS، ۱۵۰ ایستگاهMRS، ۱۵۵ ایستگاهMS، ۲۸ ایستگاه CPS و ۱۸ جایگاه CNG مستقر گردیده و طی ۴ماهه گذشته امسال بیش از ۲۳۱میلیون و ۷۵۷هزار متر مکعب مصرف شده است.

مدیرعامل شرکت گاز استان اصفهان، از اجرای ۲۴۸۶ کیلومترشبکه و نصب ۸۵ هزار و ۸۵۱ عدد علمک در این منطقه خبرداد و افزود: در این منطقه ۵۱۸ مشترک عمده و ۷ شهرک صنعتی از گاز طبیعی به عنوان سوخت خود استفاده می کنند.

اختصاص ۳۰۰ تخت بیمارستان‌های غرضی و شریعتی به بیماران کرونایی



مدیر درمان تامین اجتماعی استان اصفهان از اختصاص ۳۰۰ تخت بیمارستان‌های غرضی و شریعتی به بیماران کرونایی در اصفهان خبر داد.

علی اعتصام‌پور با اشاره به شرایط بحرانی کرونا گفت:در بیمارستان‌های غرضی و شریعتی هر کدام ۱۵۰ تخت به بیماران مبتلا به کووید و در غرب استان تمام ظرفیت بیمارستان فاطمه زهرا (س) نجف آباد برای بیماران اورژانسی غیر کرونایی اختصاص داده شده است.

وی افزود: در بیمارستان شریعتی ۱۵۰ تخت نیز برای بیماران اورژانسی غیر کرونایی اختصاص داده شده و به صورت ۲۴ ساعته آماده خدمت رسانی به بیماران جنوب اصفهان است.

اعتصام پور با اشاره به فعالیت کلینیک‌های حاد تنفسی و درمان سرپایی، گفت: ۲۸ درمانگاه تأمین اجتماعی استان اصفهان کلینیک‌های حاد تنفسی دارند و جراحی‌های غیر اورژانسی در استان تعطیل است، اما خدمات دیگر در پاراکلینیک‌های تأمین اجتماعی به مردم ارائه می‌شود.

مدیر درمان تامین اجتماعی استان اصفهان گفت: در برخی موارد از جمله زنان و زایمان و جراحی نیز بیمارستان غرضی در شمال اصفهان به بیماران خدمت‌رسانی می کند.

اهدای خون توسط کارکنان مخابرات منطقه اصفهان

جمعی از کارکنان مخابرات منطقه اصفهان، با حضور در پایگاه انتقال خون شهرستان اصفهان با اهدای خون در این اقدام خداپسندانه شرکت کردند.

به گزارش روابط عمومی مخابرات منطقه اصفهان، این آئین با توجه به نیاز مبرم به بانک خون و در راستای توسعه مسئولیت های اجتماعی، به صورت متمرکز در ادارات مخابرات سراسر استان به اجرا درآمد.

گفتنی است کارکنان مخابرات منطقه اصفهان با حضور در این کمپین بر نقش آهدا کنندگان در تامین خون کافی و سالم برای بیماران تاکید نمودند.

در تاریخ ۹ مرداد سال ۱۳۵۳ شمسی سازمان انتقال خون ایران با هدف سامان بخشیدن به وضع آشفته خون رسانی و به منظور ترویج فرهنگ اهدا، تهیه و تأمین خون و فرآورده های سالم و مطمئن و رایگان برای رفع نیاز بیماران نیازمند، به خصوص مبتلایان به تالاسمی، هموفیلی و لوسمی به وجود آمد.

از آن تاریخ به بعد، سالروز تأسیس این سازمان در نهم مرداد ماه، به عنوان روز اهدای خون نام گذاری شده است.

ذوب آهن همواره به مسئولیت های اجتماعی خود عمل کرده است







مراسم تکریم و معارفه مدیرعامل شرکت پیشرو معادن ذوب آهن سواد کوه بزرگ ترین شرکت معدنی شمال کشور برگزار گردید.

در این جلسه از زحمات افشین مختاری تقدیر و محسن یوسفیان به عنوان مدیرعامل شرکت پیشرو معادن ذوب آهن سواد کوه معرفی شد.یوسفیان پیش از این در مدیریت تولیدات کک و مواد شیمیایی فعالیت می کرد.

فرماندار سواد کوه در این مراسم طی سخنانی به نقش ذوب آهن اصفهان در عمران و آبادانی این منطقه و همچنین خدمات ارزنده ذوب آهن در دوران جنگ و سازندگی اشاره کرد و گفت: ذوب آهن اصفهان همواره به مسئولیت های اجتماعی خود عمل کرده و امنیت شغلی مطلوبی ایجاد کرده است به گونه ای که هم اکنون ۷ هزار بازنشسته این شرکت از ساکنین این منطقه هستند

وی اهمیت و جایگاه قشر کارگری معادن را بسیار مهم دانست و افزود: شرایط سخت کار در معدن بر کسی پوشیده نیست و این تلاشگران نباید دغدغه ای جز کار کردن داشته باشند

مرتضی یزدخواستی عضو هیات مدیره ذوب آهن اصفهان نیز با قدردانی از همکاری و تعامل مسئولین منطقه با این مجتمع عظیم صنعتی ، دغدغه این شرکت در شهرستان سواد کوه را ایجاد اشتغال ذکر کرد و ابراز امیدواری نمود که رشد و شکوفایی بیشتر فعالیت های معدنی در سواد کوه را شاهد باشیم.



نصف جهان
روزنامه

مطالعات روی حدود ۲۰۰۰ قطعه سفال جمع‌آوری‌شده از محوطه آتشگاه اصفهان نشان داد که این محوطه از دوران تاریخی تا قرون اولیه اسلامی مورد استفاده و بهره‌برداری بوده است.

هادی الهیاری، سرپرست هیأت باستان‌شناسی مستقر در این محوطه گفت: در این بررسی ابتدا به مستندنگاری و نقشه‌برداری میکروتوپوگرافیک از محوطه با کمک پهپاد در آتشگاه پرداخته شد. در نقشه‌برداری صورت‌گرفته علاوه‌بر توپوگرافی، تقسیم‌بندی فضایی معماری حاضر در محوطه و پلان دقیق ساختمان آتشگاه نیز مشخص شد.

وی یادآور شد: بررسی باستان‌شناسی پیش رو می‌تواند تا حدودی تاریخ‌گذاری و همچنین کاربرد این مکان مهم در غرب اصفهان را مشخص کند.

الهیاری گفت: در تاریخ، گزارش‌ها و سفرنامه‌ها توصیفات بسیاری درباره محوطه آتشگاه اصفهان، واقع در جانب غربی شهر و در ساحل شمالی زاینده‌رود شده است، ولی با وجود اهمیت این محوطه، تاکنون مطالعه باستان‌شناسانه روشمندی در آن صورت نگرفته و بیشتر مطالعات محدود به انجام اقدامات مرمتی روی بنا بوده است.



قدمت آتشگاه اصفهان گمانه‌زنی شد



آژیر قرمز در مراکز انتقال خون اصفهان

یکی از مشکلاتی که در روزهای کرونایی به وجود آمده به صدا درآمدن آژیر قرمز در مراکز انتقال خون استان است. مدیر کل انتقال خون استان اصفهان ذخیره خون استان را اکنون کمتر از ۴ روز اعلام کرد و از مردم نوع‌دوست درخواست کرده در تامین نیازهای خونی بیماران مراجعه کنند.

علی فتوحی افزود: نیاز به خون و فراورده‌های آن روزانه است و از اهدا کنندگان درخواست می‌شود به صورت مستمر برای اهدای خون و کمک به بیماران نیازمند به خون به مراکز انتقال خون مراجعه کنند چرا که اگر تعداد مراجعان بیشتر نشود در هفته های آینده با مشکل کمبود ذخائر خون مواجه می‌شویم.

جابری افزود: به دلیل نیاز مستمر به خون، باید ذخیره خونی مطمئن داشته باشیم وقتی این ذخیره حدود ۷ روز باشد مطلوب است ولی متاسفانه با موج جدید کرونا میزان اهدا کاهش پیدا کرده است.

وی با تاکید بر اینکه درخواست داریم افراد برای اهدای خون مراجعه کنند، تصریح کرد: همواره به تمام گروه‌های خونی نیاز داریم، اما در حال حاضر بیشترین مشکل در زمینه پلاکت‌های خونی است و به گروه‌های خونی O مثبت و منفی و گروه خونی A منفی و مثبت نیاز داریم.

فرمانده انتظامی استان با اشاره به حضور مهاجران خارجی و داخلی در استان:

جمعیت اصفهان بسیار ناهمگون شده است



فرمانده انتظامی استان اصفهان گفت: اگر امروز می‌بینیم اصفهان با معضلاتی مانند اعتیاد، حاشیه‌نشینی، بیکاری و ... مواجه است حاکی از این است که دشمن برنامه ویژه‌ای برای اصفهان دارد و سیلی که در دوران دفاع مقدس خورده برایش فراموش‌شدنی نبوده و به همین دلیل به دنبال این است که از مسیر ایجاد معضلات مختلف به اصفهان ضربه بزند.

سردار محمدرضا میرحیدری در گفتگو با ایسنا با ارزیابی جمعیت اصفهان، گفت: درصد قابل توجهی مهاجر در اصفهان داریم که نسبت آن به سایر استان‌ها قابل قیاس نیست، درحالی که اگر جمعیت هر شهر و جامعه‌ای بیش از ۱۰ درصد ناهمگون شود آسیب‌هایی به دنبال دارد، اما جمعیت مهاجران در اصفهان فراتر از این درصد است.

این مقام انتظامی بابیان اینکه جمعیت استان اصفهان با حضور تعداد قابل توجهی از مهاجران خارجی و داخلی بسیار ناهمگون شده، ادامه داد: تاوان آن را مردم اصفهان می‌دهند و مسئولان استان باید به این مسئله توجه کرده و به دنبال راهکارهایی باشند که بتوان آثار و تبعات این پدیده را کمتر کرد.

وی با اشاره به اینکه وقتی در مکان‌های عمومی و پارک‌ها و خیابان‌های اصفهان با مردم صحبت می‌کنم می‌بینم این مردم شریف هیچ انتظار بالایی از ما ندارند، گفت: سطح توقع مردم اصفهان کمتر از جاهای دیگر است. همیشه می‌گویند مردم اصفهان مطالبه گر هستند، درحالی که این‌طور نیست و مردم اصفهان به خاطر درکی که دارند حداقل چیزی که از ما می‌خواهند آرامش است. آن‌ها انتظار دارند اگر فضای سبزی ایجادشده بتوانند در کنار خانواده خود آرامش داشته باشند.

رئیس پلیس اصفهان به ماجرای درگیری دختران نوجوان اصفهانی دریکی از پارک‌ها اشاره و اظهار کرد: این‌ها بچه‌های ما هستند و فطرت پاکی دارند، درحالی که ما نتوانسته‌ایم مراقبت‌های لازم را از آن‌ها داشته باشیم، حتی در همان فضا هم نتوانسته‌ایم نظارت و پایش تصویری خوبی داشته باشیم تا وقتی مشکلی پیش می‌آید سریع واکنش نشان داده و آن‌ها را هدایت و نصیحت کنیم. البته دشمن هم منتظر سوءاستفاده از چنین اتفاقاتی است.

وی با تأکید بر اینکه ماجرای درگیری چند دختر نوجوان در حدی که به آن پرداخته شد نبود، تصریح کرد: این ماجرا به‌صورت هدفمند بزرگ‌نمایی شد، چون در هفته حجاب و عفاف بود و دشمنان می‌خواستند بگویند نظام اسلامی که مدعی ایجاد جامعه‌ای امن و سالم است، با چنین مشکلاتی مواجه دانست و گفت: برای مبارزه با مواد مخدر، در کنار پیشگیری از ورود این مواد به استان، باید به سراغ نسل جوان برویم و با آموزش و آگاه‌سازی، از خطر گرفتار شدن آن‌ها در دام مواد مخدر پیشگیری کنیم، همین‌طور به سراغ کسانی برویم که در دام اعتیاد افتاده‌اند و ببینیم چرا و چطور به این مسیر کشیده شده‌اند و با تمام توان و ظرفیت بخش‌های مختلف مانع از شیوع اعتیاد در استان شویم.

فرمانده انتظامی استان اصفهان همچنین به ظرفیت‌های ایجاد نشده در استان اصفهان اشاره و اظهار کرد: استان اصفهان با جمعیتی افزون بر ۵ میلیون نفر ظرفیت کافی برای نگهداری معتادان متجاهر را در مراکزی به نام مراکز ماده ۱۶ ندارد، این موضوع باعث می‌شود افراد آلوده به مواد مخدر از استان‌های دیگر به این شهر بیاید چون می‌داند دست پلیس برای مبارزه با آن‌ها بسته است. وقتی ظرفیت نگهداری معتادان متجاهر وجود ندارد مجبوریم آن‌ها را به مقام قضائی معرفی کنیم، درحالی که محلی برای نگهداری آن‌ها وجود ندارد و اگر بخواهند آن‌ها را به مراکز ماده ۱۵ بفرستند هم باید هزینه پرداخت شود که نیازبه اعتباراتی دارد، به همین خاطر این معتادان در جامعه رها می‌شوند و تاوان آن را مردم می‌دهند.

رئیس پلیس اصفهان یکی دیگر از مطالبات و اولویت‌های پلیس را مدیریت ترافیک در کلان‌شهر اصفهان اعلام کرد و افزود: اصفهان از دهه ۶۰ در حوزه مدیریت ترافیک پیشتاز بود و اقدامات برجسته‌ای داشت، اما این حرکت بعدا آن کند شد که شاید علت آن به تعارضات سیاسی برمی‌گردد.

وی بابیان اینکه مدیریت ترافیک با پلیس است، اما همین تعارضات باعث شده دوربین‌های کنترل ترافیک در اختیار شهرداری باشد، گفت: بهره‌بردار پلیس است، اما فرمان دست شهرداری است، البته این موضوع فقط مربوط به اصفهان نیست و یک مشکل کشوری است که باید برطرف شود.

این مقام انتظامی یکی دیگر از مشکلات ترافیکی در اصفهان را نبود ایستگاه‌های پلیس راهور در سطح شهر دانست و گفت: در دهه ۶۰ این ایستگاه‌ها در نقاط مختلف شهر وجود داشت و وقتی مردم تصادف می‌کردند می‌توانستند در این ایستگاه‌ها منتظر بمانند و گرامنتشان حفظ می‌شد به اینکه بخواهند در خیابان زیر آفتاب و باران منتظر بمانند.

اعلام لیست ۱۱ نفره گزینه های شهرداری اصفهان

سخنگوی منتخبان ششمین دوره شورای شهر اصفهان از اعلام لیست ۱۱ نفره گزینه های شهرداری خبر داد.

صالحی افزود: پس از انجام فرایند نخبگانی و استفاده از نظرات مردم ابتدا از یک لیست ۷۰ نفره به لیست ۲۱ نفره و سرانجام به لیست ۱۱ نفره رسیدیم؛ البته برخی از نامزدهای این لیست به دلیل نداشتن شرایط لازم برای حضور در جایگاه شهردار از لیست خارج شدند و آقایان اسلامی، خراسانی، سقائیان‌نژاد و صبوری به انتخاب خود، انصراف را از حضور در فرایند اعلام کردند.

در پایان محمدعلی احمدی، مهدی جمالی‌نژاد، مرتضی حسام نژاد، کمال حیدری، محسن رنجبر، رسول سادات نژاد، علیرضا صلواتی، علیرضا قاری قرآن، علی قاسم زاده، محمود محمودزاده و رضا مختاری ۱۱ نفر پایانی این لیست هستند.

هویج هم وارد بازار سیاه شد

نایب رئیس اول اتحادیه عمده فروشان میوه و تره بار اصفهان گفت: امروز بازار سیاه هویج در اصفهان و کشور ایجاد شده و عرضه این محصول بسیار کم و قیمت آن در سطح عمده فروشی بالای ۱۵ هزار تومان است.

محمدصادق ریاحی با اشاره به اینکه بی آبی و خشکسالی نیز موجب افزایش قیمت میوه و سبزی در بازار شده است، گفت: افزایش قیمت کود و سم، بذر، دستمزد کارگران، هزینه بار و ... موجب گرانی میوه و سبزی در بازار شده است.

وی تاکید کرد: در حال حاضر در میدان میوه و تره بار اصفهان گلابی با ۴۵ هزار تومان بالاترین قیمت میوه و انگور با ۱۰ هزار تومان پایین ترین قیمت را دارند که این محصولات در سطح خرده فروشی به تبع بالاتر عرضه می شوند.

ریاحی دلیل ایجاد بازار سیاه هویج را کم آبی و خشکسالی و کشت نشدن این محصول عنوان کرد و گفت: به دلیل شرایط موجود سطح زیر کشت هویج کاهش یافته و از سوی دیگر به دلیل شیوع کرونا و توصیه پزشکان تقاضا برای خرید این محصول افزایش یافته است. نایب رئیس اول اتحادیه عمده فروشان میوه و تره بار اصفهان با تاکید بر اینکه امروز در بازار میوه و سبزی کمبود نداریم و تنها درگیر گرانی هستیم، گفت: اگر تقاضا مردم برای خرید میوه و سبزیجات همانند گذشته بود به نوعی با قحطی مواجه بودیم، اما با توجه به قیمت بالای محصولات کشاورزی مردم قدرت خرید ندارند.

وجود واکسن سینوفارم در مراکز واکسیناسیون اصفهان

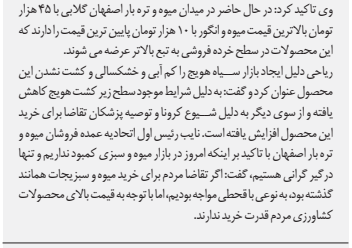

در حال حاضر واکسن سینوفارم به تعداد زیاد در مراکز واکسیناسیون شهر اصفهان وجود دارد.

مدیر مرکز بهداشت اصفهان با بیان اینکه واکسن سینوفارم چین در مراکز واکسیناسیون شهر اصفهان تزریق می شود گفت: واکسن برکت به تعداد محدود در یکی از مراکز واکسیناسیون جنب بیمارستان الزهرا موجود بود و به تعدادی از همشهریان تزریق شد.

کمال حیدری با اشاره به اینکه واکسن ایرانی برکت به هر میزان که به دست ما برسد، در مراکز واکسیناسیون توزیع می شود افزود: افراد برای نوع خاصی از واکسن اصرار نکنند؛ چراکه به‌طور کلی تفاوت چندانی با همدیگر ندارند و همه مورد تایید وزارت بهداشت و سازمان غذا و دارو هستند.

وی با اشاره به شلوغی مراکز واکسیناسیون گفت: مردم بدون اینکه پیامکی دریافت کنند به این مراکز مراجعه می کنند.

شناسایی ۲۴۵۱ بیمار جدید مبتلا به کرونا در یک روز

سخنگوی دانشگاه علوم پزشکی اصفهان از شناسایی ۲۴۵۱ بیمار جدید مبتلا به کرونا در مراکز درمانی تحت پوشش این دانشگاه طی ۲۴ ساعت منتهی به روز سه شنبه خبر داد.

آرش نجیمی ظهر سه شنبه در جمع خبرنگاران با بیان اینکه طی این مدت ۵۶۱۸ بیمار مشکوک به کرونا به مراکز درمانی تحت پوشش دانشگاه علوم پزشکی اصفهان مراجعه کرده‌اند، اظهار داشت: از این تعداد تست ۲۴۵۱ نفر قطعی کرونا بوده است.

سخنگوی دانشگاه علوم پزشکی اصفهان با بیان اینکه ۵۰۹ نفر از بیماران جدید بستری شده‌اند، ادامه داد: همچنین در این بازه زمانی ۳۱۹ بیمار بهبود یافته کرونا از این مراکز درمانی ترخیص شده‌اند.

وی با بیان اینکه در حال حاضر در مجموع ۲۷۰۷ بیمار مبتلا به کرونا در مراکز درمانی تحت پوشش دانشگاه علوم پزشکی اصفهان بستری هستند، افزود: از این تعداد ۳۹۹ بیمار در بخش مراقبت‌های ویژه نگهداری می‌شوند.

نجیمی با اشاره به مرگ ۲۵ بیمار مشکوک به کرونا طی ۲۴ ساعت منتهی به روز سه شنبه در مراکز درمانی تحت پوشش دانشگاه علوم پزشکی اصفهان تصریح کرد: تاکنون تست ۱۵ بیمار مثبت بوده است.

خبر

استاندار شهردار انتخاب می کند

رییس هیات عالی نظارت بر انتخابات شوراهای استان اصفهان گفت: انتخابات بهارستان به دلیل گزارشات متعدد از نهادهای مختلف و مردم ابطال شد. حجت الاسلام محمدتقی نقدعلی افزود: در شهرهایی که چنین اتفاقاتی رخ می دهد در واقع آن شهر بدون شورا خواهد بود و تا دوره بعدی انتخابات شوراها تصمیم گیری برای شهر به عهده استاندار خواهد بود.

آبرسانی سیار

در پی افزایش دما و ادامه خشکسالی، توسط ۲۳ تانکر در روستاهای بویین و میاندشت آبرسانی سیار انجام شد. به گزارش روابط عمومی آبفا بویین و میاندشت، این اقدام موجب بر طرف شدن مشکل آب تعدادی از روستا های قلعه اخلاص، ماربر، قائم آباد وتیر کرت شد.

توسعه شبکه آب

عملیات اجرایی توسعه شبکه آب خیابان وحدت واقع در آبفا منطقه ۳، این طرح به طول ۸۰ متر و لوله پلی اتیلن اجرا شد. شایان ذکر است با اجرای این پروژه ۵۰ واحد مسکونی از آب آشامیدنی پایدار برخوردار شدند.

به روز رسانی شبکه مخابراتی

در راستای ارتقا تجهیزات مخابراتی، عملیات بهینه سازی تجهیزات و زیرساختهای مخابراتی به منظور برگرداندن تجهیزات انتقال در مرکز ابوریحان (ریموت مرکز گلستان) صورت خواهد پذیرفت. به گزارش روابط عمومی مخابرات منطقه اصفهان، در اثر این عملیات کلیه ترافیک های اینترنت، موبایل –دیتا، سوئیچ و انتقال از ساعت ۹ و ۱ دقیقه روز ۱۶ مرداد به مدت پنج ساعت با احتمال قطعی و اختلال جهت تعویض یکسو کننده مرکز ابوریحان (ریموت مرکز گلستان) مواجه خواهند شد.

هشدار زرد هواشناسی

کارشناس مسئول پیش‌بینی هوای استان اصفهان گفت: هشدار زرد هواشناسی اصفهان به دلیل مخاطرات جوی تا پایان هفته جاری صادر شده است. این هشدار به منظور رگبار باران و رعد و برق، وزش باد شدید موقتی و در مناطق مستعد احتمال بارش تگرگ صادر شده است. حجت ا... علی عسگریان اظهار داشت: کمینه دمای هوا بین یک تا ۲ درجه کاهش خواهد داشت.

آگهی تغییرات

شرکت صنایع لاستیکی پیمان صنعت سهامی خاص به شماره ثبت ۶۴۳۶ و شناسه ملی ۱۰۲۶۰۲۷۵۵۳۰ به استناد صورتجلسه هیئت مدیره مورخ ۱۴۰۰/۰۴/۰۸ طبق اختیار حاصله تفویض شده از مجمع عمومی فوق العاده ۱۴۰۰/۰۴/۰۶ سرمایه شرکت از محل واریز نقدی و صدور سهام جدید از مبلغ ۳۱۰۰۰۰۰۰۰۰ ریال به مبلغ ۴۴۰۰۰۰۰۰۰۰ ریال افزایش یافت که تماما طی گواهی مورخ ۱۴۰۰/۰۴/۰۷ بانک تجارت شعبه شهرک صنعتی جی پرداخت گردید و ماده ۵ اساسنامه به شرح ذیل اصلاح شد: سرمایه شرکت ۴۴۰۰۰۰۰۰۰۰ ریال نقدی است که به ۴۴۰۰۰۰۰۰۰۰ سهم ۱۰۰۰۰ ریالی با نام عادی منقسم شده و تماما پرداخت شده است اداره کل ثبت اسناد و املاک استان اصفهان اداره ثبت شرکت ها و موسسات غیر تجاری اصفهان (۱۱۷۱۰۴۱)

فقدان سند مالکیت

خانم پروین همته فرزند شکراله باستاد دوبرگ استشهادیه محلی که هویت و امضاء شهود رسما گواهی شده است مدعی است سند مالکیت خود به شماره ی ۱۵۵۶۴۳ج۹۸ ۴۰۹ را که به میزان ششدانگ آپارتمان به شماره پلاک ثبتی ۲۹۲۸۳ / ۴۰۶ واقع در بخش ۱۶ حوزه ثبتی اصفهان شاهین شهر به شماره دفتر الکترونیک ۱۳۹۹۲۰۳۰۲۰۳۲۵۰۰۲۴۸۲ به نام خانم لیدا براهیم زاده فرزند محمود ثبت و صادر و تسلیم گردیده و به موجب سند صلح مشروط به شماره ی ۲۱۷۳۹۸ مورخ ۱۲ / ۰۲ / ۱۳۹۹ دفتر ۳۳ شاهین شهر به او صلح گردیده و معامله ی دیگری هم انجام نشده و سپس به موجب فسخ سند ۲۱۷۳۹۸ مورخ ۲۹ / ۰۱ / ۱۴۰۰ دفتر ۳۳ شاهین شهر در مالکیت خانم پروین همته مصالح قرار گرفته و نحوه گم شدن جابجایی اعلام شده ، چون درخواست صدور سند المثنی گردیده ، طبق تبصره یک اصلاحی ماده ۱۲۰ آ ، ق . ث مراتب آگهی می گردد که هر کس مدعی انجام معامله یا وجود سند مزبور نزد خود باشد از تاریخ انتشار آگهی تا ده روز اعتراض خود را به این اداره اعلام و اصل سند را ارائه نماید تا مراتب صورت مجلس و اصل سند به ارائه کننده مسترد گردد. اگر ظرف مهلت مقرر اعتراضی نرسد یا درصورت اعتراض اصل سند ارائه نشود المثنی سند مرقوم صدر و به متقاضی تسلیم خواهد شد . ۱۱۷۱۱۲۶/م الف علی جوانی– مدیر واحد ثبتی حوزه ثبت ملک شاهین شهر/ ۵/۲۷۳

آگهی ابلاغ مفاد آرا صادره از هیات قانون تعیین تکلیف وضعیت ثبتی اراضی و ساختمانهای فاقد سند رسمی مستقر در ثبت شرق اصفهان

در اجرای ماده یک قانون تعیین تکلیف وضعیت ثبتی اراضی و ساختمانهای فاقد سند رسمی و بر حسب ماده ۳ قانون مذکور آرا ذیل که از طرف این هیات مبنی بر تایید انتقال عادی و یا سهم مفروزی متقاضی صادر گردیده در دو نوبت به فاصله ۱۵ روز آگهی می شود تا شخص یا اشخاصی که به آرا مذکور اعتراض دارند از تاریخ اولین انتشار ظرف مدت دو ماه اعتراض خود را به این اداره تسلیم نموده و در مهلت یک ماه از تاریخ تسلیم اعتراض فرصت دارند نسبت به تقدیم دادخواست به دادگاه صالحه و ارایه گواهی مبنی بر طرح دعوی اقدام نمایند و اقدامات ثبت موکول به ارایه حکم قطعی دادگاه خواهد بود و در صورت انقضا مهلت و عدم وصول اعتراض طبق مقررات سند مالکیت صادر خواهد شد و صدور سند مالکیت مانع از مراجعه متضرر به دادگاه نخواهد بود.

۱–رای شماره ۱۴۰۶۰۳۰۲۰۲۷۰۰۴۸۹۲ مورخ ۱۴۰۰/۰۴/۱۸ محمد نعمت بخش فرزند رضا بشماره شناسنامه ۴۲۰۵۱ صادره از اصفهان بشماره ملی ۱۲۸۱۵۱۷۴۷۱ در ششدانگ یکباب قطعه زمین کشاورزی احداثی بر روی قسمتی از قطعه زمین پلاک ۴۰۹ فرعی از اصلی ۵۶ واقع در بخش ۱۸ ثبت اصفهان به مساحت ۱۰۰۰۳۵/۴۰ مترمربع. خریداری طی سند رسمی. تاریخ انتشار نوبت اول: ۱۴۰۰/۰۴/۲۹ – تاریخ انتشار نوبت دوم: ۱۴۰۰/۰۵/۱۲ – م الف: ۱۱۶۶۹۰۲ – مهدی صادقی وصفی – رییس منطقه ثبت اسناد و املاک شرق اصفهان /۴/۳۸۴

آگهی ابلاغ مفاد آرا صادره از هیات قانون تعیین تکلیف وضعیت ثبتی اراضی و ساختمانهای فاقد سند رسمی مستقر در ثبت شرق اصفهان

در اجرای ماده یک قانون تعیین تکلیف وضعیت ثبتی اراضی و ساختمانهای فاقد سند رسمی و بر حسب ماده ۳ قانون مذکور آرا ذیل که از طرف این هیات مبنی بر تایید انتقال عادی و یا سهم مفروزی متقاضی صادر گردیده در دو نوبت به فاصله ۱۵ روز آگهی می شود تا شخص یا اشخاصی که به آرا مذکور اعتراض دارند از تاریخ اولین انتشار ظرف مدت دو ماه اعتراض خود را به این اداره تسلیم نموده و در مهلت یک ماه از تاریخ تسلیم اعتراض فرصت دارند نسبت به تقدیم دادخواست به دادگاه صالحه و ارایه گواهی مبنی بر طرح دعوی اقدام نمایند و اقدامات ثبت موکول به ارایه حکم قطعی دادگاه خواهد بود و در صورت انقضا مهلت و عدم وصول اعتراض طبق مقررات سند مالکیت صادر خواهد شد و صدور سند مالکیت مانع از مراجعه متضرر به دادگاه نخواهد بود.

۱–رای شماره ۱۴۰۶۰۳۰۲۰۲۷۰۰۴۸۹۳ مورخ ۱۴۰۰/۰۴/۱۸ محمد نعمت بخش فرزند رضا بشماره شناسنامه ۴۲۰۵۱ صادره از اصفهان بشماره ملی ۱۲۸۱۵۱۷۴۷۱ در ششدانگ یکباب قطعه زمین کشاورزی احداثی بر روی قسمتی از قطعه زمین پلاک ۴۰۹ فرعی از اصلی ۵۶ واقع در بخش ۱۸ ثبت اصفهان به مساحت ۱۰۰۰۳۵/۴۰ مترمربع. خریداری طی سند رسمی. تاریخ انتشار نوبت اول: ۱۴۰۰/۰۴/۲۹ – تاریخ انتشار نوبت دوم: ۱۴۰۰/۰۵/۱۲ – م الف: ۱۱۶۶۹۰۲ – مهدی صادقی وصفی – رییس منطقه ثبت اسناد و املاک شرق اصفهان /۴/۳۸۴

آگهی ابلاغ مفاد آرا صادره از هیات قانون تعیین تکلیف وضعیت ثبتی اراضی و ساختمانهای فاقد سند رسمی مستقر در ثبت شرق اصفهان

در اجرای ماده یک قانون تعیین تکلیف وضعیت ثبتی اراضی و ساختمانهای فاقد سند رسمی و بر حسب ماده ۳ قانون مذکور آرا ذیل که از طرف این هیات مبنی بر تایید انتقال عادی و یا سهم مفروزی متقاضی صادر گردیده در دو نوبت به فاصله ۱۵ روز آگهی می شود تا شخص یا اشخاصی که به آرا مذکور اعتراض دارند از تاریخ اولین انتشار ظرف مدت دو ماه اعتراض خود را به این اداره تسلیم نموده و در مهلت یک ماه از تاریخ تسلیم اعتراض فرصت دارند نسبت به تقدیم دادخواست به دادگاه صالحه و ارایه گواهی مبنی بر طرح دعوی اقدام نمایند و اقدامات ثبت موکول به ارایه حکم قطعی دادگاه خواهد بود و در صورت انقضا مهلت و عدم وصول اعتراض طبق مقررات سند مالکیت صادر خواهد شد و صدور سند مالکیت مانع از مراجعه متضرر به دادگاه نخواهد بود.

۱–رای شماره ۱۴۰۶۰۳۰۲۰۲۷۰۰۴۸۹۴ مورخ ۱۴۰۰/۰۴/۱۸ محمد نعمت بخش فرزند رضا بشماره شناسنامه ۴۲۰۵۱ صادره از اصفهان بشماره ملی ۱۲۸۱۵۱۷۴۷۱ در ششدانگ یکباب قطعه زمین کشاورزی احداثی بر روی قسمتی از قطعه زمین پلاک ۴۰۹ فرعی از اصلی ۵۶ واقع در بخش ۱۸ ثبت اصفهان به مساحت ۱۰۰۰۲۲/۸۰ مترمربع. خریداری طی سند رسمی. تاریخ انتشار نوبت اول: ۱۴۰۰/۰۴/۲۹ – تاریخ انتشار نوبت دوم: ۱۴۰۰/۰۵/۱۳ – م الف: ۱۱۶۶۹۱۳ – مهدی صادقی وصفی – رییس منطقه ثبت اسناد و املاک شرق اصفهان /۴/۳۸۲

آگهی ابلاغ مفاد آرا صادره از هیات قانون تعیین تکلیف وضعیت ثبتی اراضی و ساختمانهای فاقد سند رسمی مستقر در ثبت شرق اصفهان

در اجرای ماده یک قانون تعیین تکلیف وضعیت ثبتی اراضی و ساختمانهای فاقد سند رسمی و بر حسب ماده ۳ قانون مذکور آرا ذیل که از طرف این هیات مبنی بر تایید انتقال عادی و یا سهم مفروزی متقاضی صادر گردیده در دو نوبت به فاصله ۱۵ روز آگهی می شود تا شخص یا اشخاصی که به آرا مذکور اعتراض دارند از تاریخ اولین انتشار ظرف مدت دو ماه اعتراض خود را به این اداره تسلیم نموده و در مهلت یک ماه از تاریخ تسلیم اعتراض فرصت دارند نسبت به تقدیم دادخواست به دادگاه صالحه و ارایه گواهی مبنی بر طرح دعوی اقدام نمایند و اقدامات ثبت موکول به ارایه حکم قطعی دادگاه خواهد بود و در صورت انقضا مهلت و عدم وصول اعتراض طبق مقررات سند مالکیت صادر خواهد شد و صدور سند مالکیت مانع از مراجعه متضرر به دادگاه نخواهد بود.

۱–رای شماره ۱۴۰۶۰۳۰۲۰۲۷۰۰۴۸۹۳ مورخ ۱۴۰۰/۰۴/۱۸ محمد نعمت بخش فرزند رضا بشماره شناسنامه ۴۲۰۵۱ صادره از اصفهان بشماره ملی ۱۲۸۱۵۱۷۴۷۱ در ششدانگ یکباب قطعه زمین کشاورزی احداثی بر روی قسمتی از قطعه زمین پلاک ۴۰۹ فرعی از اصلی ۵۶ واقع در بخش ۱۸ ثبت اصفهان به مساحت ۱۰۰۰۳۵/۴۰ مترمربع. خریداری طی سند رسمی. تاریخ انتشار نوبت اول: ۱۴۰۰/۰۴/۲۹ – تاریخ انتشار نوبت دوم: ۱۴۰۰/۰۵/۱۲ – م الف: ۱۱۶۶۹۰۲ – مهدی صادقی وصفی – رییس منطقه ثبت اسناد و املاک شرق اصفهان /۴/۳۸۴

نصف جهان
روزنامه



افزایش بی سابقه متوفیان ناشی از کرونا در اصفهان

مدیر عامل سازمان آرامستان‌های شهرداری اصفهان گفت: در روزهای اخیر شاهد افزایش بی سابقه متوفیان ناشی از بیماری کرونا هستیم که غم و مصیبت جانکاهی را برای خانواده‌ها به ارمغان آورده است.

احمدرضا مرادی با بیان اینکه تدفین غریبانه و خداحافظی تلخ با متوفیان کرونایی و غم ناشی از آن، ممنوعیت برگزاری مجالس ترحیم و دهها مشکل دیگر اتفاقاتی است که همه در سایه تلخ کرونا در حال رخ دادن است، افزود: شرایط بحرانی اخیر نشان از روزهایی غم بار و دردناک را می‌دهد روزهایی که شاید هیچگاه تصور آن را نمی کردیم.

مدیر عامل سازمان آرامستان‌های شهرداری اصفهان گفت: در تمامی کارکنان و خادمان آرامستان‌ها به حالت آماده‌باش درآمده‌اند و با تلاش و کوششی وصف ناپذیر، مسئولیت انجام آئین‌های خاکسپاری متوفیان را عهده‌دار هستند، افزایش تعداد متوفیان باعث شده خادمان آرامستان در شرایطی بسیار سخت و دلهره‌آور در شیفت‌های اضافی و اضطراری نسبت به تفسیل، تکفین و تدفین متوفیان کرونایی اقدام و به امور متوفیان رسیدگی کنند و این در حالی است که اگر این شرایط ادامه یابد، قطعاً در آینده‌های نزدیک دچار مشکل شده و با بحران جدی مواجه خواهیم شد.



جا روی برانکارد بیمارستان‌ها هم وجود ندارد

بیماران در استان مواجه شویم. وی اضافه کرد: این وضعیت در شهرستان‌های فریدن، خوانسار، خمینی شهر، اردستان و نجف‌آباد هم وجود دارد و از مجموع یکصد تخت بیمارستانی در فردین ۷۵ تخت به بیماران کرونایی اختصاص دارد.

رضایی با بیان اینکه مُصوبات امروز صبح شورای تامین استان، حکم مصوبات ستاد کرونا را دارد، خاطرنشان کرد: هماهنگی لازم برای اجرای این مصوبات با دادستانی اصفهان انجام شده است و با مُتخلفان بطور قاطعانه برخورد خواهد شد. وی تصریح کرد: بیشترین شکایت‌ها از باز بودن و فعالیت اماکن ورزشی در استان است و انتظار داریم نظارت‌ها بر این اماکن بطور جدی انجام شود.

استاندار اصفهان گفت: ظرفیت همه بیمارستان‌های استان تکمیل شده است و دیگر هیچ جایی برای پذیرش بیماران جدید در راهروی بیمارستان‌ها و بر روی برانکاردها هم وجود ندارد.

عباس رضایی افزود: امروز چرخه تولید بیمار بصورت "چرخ و فلک" در استان در حال گردش است و روزانه ۶۰۰ بیمار وارد و ۴۰۰ بیمار ترخیص می‌شوند. وی ادامه داد: ظرفیت و پرسنل لازم را در بیمارستان‌ها نداریم و کادر درمانی استان بشدت خسته شده‌اند.

استاندار اصفهان اظهار داشت: بیم آن را داریم که از روز پنجشنبه(امروز) بطور کلی با مشکل مکان برای بستری

خبر

سخنگوی ستاد استانی مقابله با کرونا در اصفهان با تأکید بر اجرای شدیدتر محدودیت ها؛

تعطیلی یک هفته‌ای اصفهان صحت ندارد



سخنگوی ستاد استانی مقابله با کرونا در اصفهان تعطیلی یک هفته‌ای اصفهان را در پی بحرانی شدن شرایط کرونایی استان که در شبکه‌های اجتماعی در حال بازنشر است نادرست عنوان کرد.

حجت ا... غلامی افزود: تصمیم برای تعطیلی استان‌ها در اختیار ستاد ملی مقابله با کروناست و در صورت اعلام تعطیلی استان توسط ستاد ملی مقابله با کرونا، برنامه‌ریزی‌های لازم در ستاد استانی صورت خواهد گرفت.

وی با بیان اینکه امکانات بیمارستان‌ها و درمانگاه‌های استان اصفهان در حال اشباع و بستری‌ها در سایر بخشهای بیمارستانی در حال افزایش است از شهروندان درخواست کرد که پروتکل‌های بهداشتی و فاصله‌گذاری اجتماعی را بیش از پیش رعایت کنند.

غلامی درباره آخرین محدودیت های کرونایی اظهار کرد: جلسه ستاد استانی مقابله با کرونا روز سه شنبه برگزار شد که بر اساس گزارشی که دانشگاه های علوم پزشکی اصفهان و کاشان ارائه دادند وضعیت استان اصفهان بحرانی و حاد است، به طوری که روزانه بیش از ۵۵۰ نفر در مراکز درمانی بستری می شوند که از این تعداد تنها ۲۵۰ نفر ترخیص می شوند که در نتیجه روزانه بین ۲۵۰ تا ۳۰۰ تخت بیمارستانی اشغال می شود.

وی افزود: بیش از ۵۰ درصد تست های روزانه کرونا در استان مثبت است و با این شرایط تمام ظرفیت‌ها و امکانات بیمارستان ها و مراکز درمانی در حال اشباع شدن است، به طوری که در راهروها و فضاهای باز بیماران را بستری می کنند و فشار زیادی روی کادر درمانی وجود دارد.

سخنگوی ستاد استانی مقابله با کرونا در اصفهان، گفت: این شرایط حاد سبب شد که علاوه بر اجرای دقیق تر طرح جامع محدودیت های هوشمند از روز چهارشنبه (دیروز)، محدودیت های بیشتری بر روی یکسری موارد خاص اعمال شود که بر این اساس مقرر شد تمام شهرهای بازی در هر مقیاس و اندازه ای تعطیل باشند که مسئول اجرای این مصوبه شهرداران شهرهای استان و مناطق هستند.

غلامی ادامه داد: همچنین تمام مراکز آموزشی خصوصی، دولتی و غیر انتفاعی تا اطلاع ثانوی تعطیل خواهند بود و مجری این مصوبه اداره کل آموزش و پرورش است.

وی تصریح کرد: رستوران ها و اغذیه فروشی ها نیز حق ارائه خدمت در درون مجموعه خود را ندارند و تنها به شکل بیرون بر می توانند فعالیت کنند. همچنین تالارها و سالن های پذیرایی حتی اگر نوبت قبلی داده باشند اجازه فعالیت ندارند و باید نوبت های خود را لغو کنند. نمایشگاه ها نیز به هیچ وجه اجازه فعالیت ندارند که مسئولیت اجرای این مصوبات بر عهده اتاق اصناف و اداره صمت است.

سخنگوی ستاد استانی مقابله با کرونا در اصفهان، گفت: طبق تصمیم این ستاد تمام باشگاه ها و اماکن ورزشی، سالن های بدنسازی و هر امری که مرتبط با ورزش باشد به طور کامل تعطیل خواهد بود که مسئولیت اجرای این مصوبه، مدیر کل اداره ورزش و جوانان است.

غلامی گفت: تمام فعالیت های فرهنگی و سینمایی نیز تا اطلاع ثانوی ممنوع است که اداره فرهنگ و ارشاد اسلامی بر اجرای آن نظارت می کند. همچنین ورودی های ۹ گانه به صورت خاص کنترل شدید می شود. ممنوعیت ترددهای شبانه که از ساعت ۲۲ آغاز می شود به شکل گسترده تری بر اجرای آن نظارت می شود به طوری که دوربین هایی که تا چند روز قبل فعال نبودند فعال خواهند شد تا جرائم ۲۰۰ هزار تومانی را ثبت کنند.

وی افزود: ورود به شهرهایی که دارای جاذبه گردشگری هستند مانند باغ بهادران، سمیرم، چادگان، قمصر، کاشان، نیاسر، فریدونشهر و خوانسار ممنوع است. نظارت ها و بازرسی ها از ۱۳ مرداد در سطح استان به شکل ویژه تری انجام خواهد شد و با متخلفان بدون اغماض برخورد می شود. برگزاری مراسم در ماه های محرم و صفر نیز به شکل بسیار محدود و در فضای باز مقدور خواهد بود که البته منتظر ابلاغیه ستاد ملی مقابله با کرونا در این باره هستیم.

غلامی با بیان اینکه محدودیت خاصی برای مشاغل گروه های مختلف در نظر گرفته نشده است، گفت: به این دلیل که بار بودن مغازه‌ها تاثیر چندانی در شیوع ویروس کرونا نداشته اند بیشتر مشاغل به غیر از مشاغل پر خطر اجازه فعالیت دارند. برای مثال لباس فروشی ها می توانند باز باشند.

پیش‌بینی کمبود و افزایش قیمت گوشت قرمز

رئیس اتحادیه فروشندگان گوشت قرمز در اصفهان گفت: با توجه به کشتار دام های مولد، ماده و ... به دلیل نبود آذوقه توسط دامداران، پیش بینی می شود در آینده گوشت قرمز با بحران و افزایش قیمت مواجه شود.

اصغر پورباطنی با اشاره به وضعیت بازار گوشت با توجه به مشکلات دامداران، اظهار کرد: در حال حاضر نسبت به چند هفته گذشته شرایط بازار اندکی آرام گرفته و گوسفند کشتار می شود.

وی افزود: متاسفانه دامداران به دلیل نبود علوفه و خشکسالی ناچار به کشتار دام خود شده اند، اگر چه قیمت گوشت نسبت به یک ماه گذشته کمتر شده و به صورت جزئی حدود ۲ تا ۳ هزار تومان کاهش یافته است.

رئیس اتحادیه فروشندگان گوشت قرمز در اصفهان با پیش بینی آینده نامناسب بازار گوشت قرمز به دلیل کشتار دام، تاکید کرد: با توجه به کشتار دام های مولد، ماده و ... به دلیل نبود آذوقه پیش بینی می شود، آینده گوشت قرمز با بحران و افزایش قیمت مواجه شود.

رئیس اتحادیه فروشندگان گوشت قرمز در اصفهان گفت: هر نفر باید در روز ۷۵ گرم گوشت مصرف کند که به دلیل شرایط اقتصادی امروز، اصفهانی ها از این میزان کمتر مصرف می کنند.

وی با بیان اینکه البته کشتار گوشت در اصفهان و کشور نسبت به میزان مصرف مردم کمتر است، افزود: اگر مردم مطابق با استانداردهای مشخص بخواهند مصرف گوشت داشته باشند، در تامین گوشت قرمز دچار کمبود خواهیم شد، با این وجود امروز تقاضا برای خرید گوشت بسیار پایین است.

پورباطنی تاکید کرد: نسبت به سال گذشته قدرت خرید گوشت قرمز توسط اصفهانی ها حدود ۱۵ درصد کاهش یافته است.

افزایش اجاره بها ناشی از کمبود مسکن در استان

افزایش اجاره بهای مسکن در استان اصفهان ناشی از کمبود تامین واحد مسکونی مورد نیاز برای متقاضیان است.

دبیر کانون انجمن‌های صنعت احداث استان اصفهان گفت: طبق آمارها، الزامی است یک میلیون واحد مسکونی در سال ساخته و به بازار عرضه شود. این در حالی است که در پنج سال فعالیت دولت روحانی به دستور وزیر راه وشهرسازی وقت هیچ مسکنی ساخته نشد و ساخت پنج میلیون واحد مسکونی متوقف شد و اثرات آن به بازار اجاره مسکن آسیب وارد کرد.

سجاد سبحانی افزود: همچنین هدف از اجرای طرح اقدام ملی مسکن را ساخت یک میلیون و ۷۰ هزار واحد مسکونی دانست و گفت: در حالیکه باید در اجرای این طرح ساخت هشت میلیون واحد مسکونی تامین می شد و این تعداد کم جوابگوی تقاضا نیست.

سجاد سبحانی تاکید کرد به سمتی برویم مسکن بادوام در کشور تولید کنیم و یک میلیون واحد مسکونی در سال به بازار تزریق شود.

۹۳ کتابفروشی از اصفهان در طرح تابستانه کتاب عضو شده اند

مدیر کل اداره فرهنگ و ارشاد اسلامی استان اصفهان گفت: در استان اصفهان، ۹۳ کتابفروشی در طرح تابستانه کتاب عضو شده اند و در شهر اصفهان، ۷۰ کتاب‌فروشی عضویت دارند. در دوره‌های اخیر، اصفهان همواره در رتبه دوم یا سوم تعداد کتاب‌فروشی‌های عضو طرح تخفیف قرار داشته است.

حجت‌الاسلام‌والمسلمین رضاعلی معتمدی اظهار کرد: فروش و عرضه کتاب به این صورت و با طرح‌های تخفیفی، موجب استقبال بیشتر علاقمندان به کتاب‌خوانی شده است؛ به‌ویژه در ایام کرونایی که افراد وقت بیشتری را در منزل سپری می کنند.

وی درباره اینکه چه کتاب‌هایی مشمول طرح تخفیف می‌شود، تصریح کرد: این طرح به تمام کتاب‌ها به جز کتاب‌های درسی، کمک‌درسی، افست و کتاب‌هایی که شماره شابک نداشته باشد، تعلق می گیرد. از طرفی طرح تخفیف برای همه کتاب‌ها اعم از تألیفی و ترجمه‌ای، یکسان است، اما سایر محصولات فرهنگی را در بر نمی‌گیرد.

حجت الاسلام معتمدی درباره استقبال مردم از طرح تابستانه کتاب، گفت: استقبال علاقمندان کتاب از این طرح، بسیار چشمگیر بود؛ به صورتی که سهمیه اعتباری بسیاری از کتابفروش‌ها، در همان ساعات اولیه تمام شد و درخواست تخصیص اعتبار کردند؛ البته باید منتظر روزهای پایانی طرح باشیم. از آنجا که امکان خرید غیرحضوری و آنلاین نیز وجود دارد، استقبال از طرح تخفیف بالاست. مدیر کل اداره فرهنگ و ارشاد اسلامی اصفهان درباره تخفیف بیش از ۲۰ درصد برای خریداران، تصریح کرد: از آنجا که قدرت خرید برخی افراد پایین آمده است، به‌طورقطع افزایش تخفیف، بهتر است؛ اما بحث اعتبارات وجود دارد و مانع ایجاد می کند.

نان خیلی هم گران نیست



رئیس اتحادیه نانوایان استان اصفهان گفت: علیرغم افزایش هزینه‌های واحد نانوایی از ابتدای سال جاری، افزایش قیمت نان از ابتدای مردادماه ابلاغ شد.

محمود پهلوان‌زاده با بیان اینکه قیمت آرد افزایش پیدا نکرده است، اظهار داشت: علت افزایش قیمت نان، افزایش هزینه‌های واحد نانوایی است که می توان به افزایش دستمزد کارگر، افزایش قیمت حامل‌های انرژی و افزایش قیمت مواد اولیه به غیر از آرد و افزایش اجاره بهای واحدهای نانوایی اشاره کرد.

رئیس اتحادیه نانوایان استان اصفهان با اشاره به افزایش ۲۰ تا ۲۸ درصدی قیمت نان، افزود: نان خیلی هم گران نیست، بلکه با در نظر گرفتن افزایش قیمت سایر بخش‌ها، ارزان هم هست.

وی با بیان اینکه از اوایل سال ۴۲۰ درصد هزینه بیمه افزایش پیدا کرده است، افزود: با این حال افزایش قیمت نان از تاریخ ۲ مردادماه سال جاری به ما ابلاغ شده است. پهلوان‌زاده با اشاره به بررسی کارشناسی افزایش قیمت نان ادامه داد: کارشناسان اتحادیه نانوایان، خیلی کمتر از آنچه می شد افزایش قیمت نان را محاسبه کردند، چون آرد ما دولتی است.

هزاران اصله درخت استان اصفهان در انتظار آبیاری

چند صد هزار اصله درخت و هزاران هکتار باغ در استان اصفهان گرفتار خشکسالی شده‌اند، از تشنگی نفسشان حبس شده و برای آبیاری لحظه شماری می کنند.

فرایند افزایش خروجی سد زاینده‌رود به منظور تامین بخشی از نیاز باغ‌های استان و تنع آن جاری سازی رودخانه در شهر اصفهان اواسط تیر امسال و پس از حدود ۱۰ ماه خشکی این رود آغاز شده بود، پس از آن خروجی سد زاینده‌رود ۲۸ تیر امسال و در پی اتمام دوره تامین بخشی از نیاز آبی باغ‌های استان اصفهان کاهش یافت و به دنبال آن رودخانه زاینده‌رود در بخش وسیعی خشک شد تا باز هم پس از آبیاری موقت درختان، شاهد انتظار برای آبیاری دوباره باشیم.

مدیر امور باغبانی سازمان جهاد کشاورزی اصفهان دراین پیوند به ایرنا گفت که اکنون ۵۰ درصد از ۸۰ هزار هکتار از باغ های استان اصفهان در معرض تنش آبی قرار دارد و خشکی چالشی است که آنها را تهدید می کند.

احمدرضا رییس‌زاده با بیان اینکه خشکسالی بیشتر باغ‌های استان را تحت فشار قرار داده است تصریح کرد: ادامه این روند برای درختان و کشاورزی استان سودمند نیست و خطر نابودی را برای آنها به همراه خواهد داشت.

وی با اشاره به یک دوره آبیاری کوتاه مدت و به تبع آن بازگشایی زاینده رود برای حفظ جان درختان منطقه گفت: بازگشایی زاینده رود به منظور یک دوره آبیاری برای باغ‌های این استان که روزهای گذشته شاهد آن بودیم برای حفظ درختان از خشک شدن، کافی نیست.

مدیر امور باغبانی سازمان جهاد کشاورزی اصفهان تاکید کرد: نیاز است که حداقل ماهانه در مرداد و شهریور یک دوره آبیاری یک هفته‌ای برای باغ‌های استان برنامه ریزی شود. رییس‌زاده ادامه داد: این پیشنهاد از سوی جهاد کشاورزی به شرکت آب منطقه‌ای اصفهان ارائه شده است تا با بازگشایی رودخانه در مرداد و شهریور باز هم بتوانیم باغ‌ها را آبیاری کنیم.

مدیر کل مدیریت بحران استانداری اصفهان نیز از وضعیت نابسامان درختان کهنسال استان اصفهان سخن گفت. منصور شیشه فروش اظهار داشت: بالغ بر ۴۰۰ هزار اصله درخت کهنسال حاشیه زاینده رود در مناطق و شهرستان های مختلف با خطر خشکی روبه روست.

وی خاطرنشان کرد: این درختان همواره از آب رودخانه استفاده می کردند اما خشکی چند ماه و طولانی مدت زاینده رود به آنها تنش وارد کرده است.

استان اصفهان روزانه نیازمند ۶۰۰ تُن گوشت مرغ است

معاون هماهنگی امور اقتصادی و توسعه منابع استانداری اصفهان گفت: نیاز این منطقه به گوشت مرغ ۶۰۰ تن در روز است که باید تولید بالای این رقم نگه داشته شود.

سیدحسن قاضی عسگر اظهار داشت: در شرایط کنونی بطور متوسط روزانه بیش از ۳۰۰ تن مرغ زنده در استان اصفهان تولید و تحویل کشتارگاه‌ها و از این مقدار بیش از ۲۰۰ تن گوشت مرغ تحویل مرغ فروشی‌ها می‌شود که برای این استان کم است.

وی ادامه داد: بنا به اظهار مسوولان جهاد کشاورزی، علت کمبود مرغ در بازار کاهش تولید آن بر اثر اعلام نشدن قیمت خرید تضمینی، خروج مرغ از استان و دستوری بودن قیمت است.

معاون هماهنگی امور اقتصادی و توسعه منابع استانداری اصفهان افزود: هنوز قیمت خرید تضمینی مرغ اعلام نشده است و به همین دلیل مرغداران انگیزه و رغبتی برای تولید مرغ ندارند و نگرانند که در صورت تولید با مشکل عرضه آن مواجه شوند.

پشت تخت مانده ها

سخنگوی دانشگاه علوم پزشکی اصفهان از انتظار شش خانم باردار مبتلا به کرونا و ۴۶ بیمار منتظر تخت ICU در بیمارستان الزهرا خبر داد. آرش نجیمی در اینستاگرام خود نوشت: "موج پنجم کوید ۱۹ هم اکنون: ۳۶ خانم باردار مبتلا، ۴۶ بیمار فقط در الزهرا منتظر تخت ICU، صف انتظار برای تخت‌های عادی هم ایجاد شده است. داستان با این شرایط ادامه دارد، البته غم انگیز".

نام خیابان ها عوض نشده

مدیر کل ارتباطات و امور بین‌الملل شهرداری اصفهان گفت: هیچ تغییر نامی در خیابان‌های کلانشهر اصفهان صورت نگرفته است. ایمان حجتی افزود: آنچه در فضای مجازی درخصوص تغییر نام خیابان‌های اصفهان منتشر شده کذب است و تنها چهارراه‌های دوسمت حاشیه رودخانه زاینده رود که بدون نام بودند باتوجه به اینکه اصفهان پایتخت صنایع دستی جهان است از اسامی رشته‌های صنایع دستی اصفهان همچون ملیله و فیروزه کوبی استفاده شده است. وی گفت: با این نام گذاری‌های جدید هویت اصفهان به گردشگران معرفی می‌شود.

ضربه کرونا به بیمارستان غرضی

آرش علیزاده، رئیس بیمارستان دکتر غرضی اصفهان گفت: از ابتدای همه‌گیری کرونا تاکنون ۳۳۵ نفر از همکاران ما درگیر این بیماری شدند و هم‌اکنون ۱۵۷ بیمار تحت درمان هستند.

زنگ خطر کولرهای آبی

۱۲ تن از ابتدای سالجاری در اصفهان به سبب برق گرفتگی جان خود را از دست داده‌اند و شمار جان‌باختگان برق گرفتگی در استان از ابتدای امسال تاکنون در مقایسه با مدت مشابه سال قبل، هفت تن بیشتر بوده است. جواد شمس کارشناس ارشد برق شرکت توزیع برق اصفهان در این باره گفت: بدلیل اتصال مستقیم کولر آبی به برق و وجود آب که رسانای خوبی برای جریان الکتریسیته است، احتمال برق گرفتگی افراد بالاست که این موضوع رعایت نکات ایمنی در زمان راه‌اندازی کولرهای آبی را دوچندان می کند.

مهار حادثه در شاهین شهر

حادثه فاضلاب شبکه اصلی فاضلاب بلوار طالقانی شاهین شهر در کمتر از ۱۲ ساعت مهار شد. در پی گزارش رسیده مبنی بر ریزش مجدد شبکه فاضلاب در بلوار طالقانی شاهین شهر، عملیات حفاری و خاک برداری برای تعویض لوله فرسوده ۱۴۰۰ بتنی وجایگزینی لوله جدید ۱۴۰۰ بتنی به طول ۶ متر با تلاش گروه بحران ستاد و منطقه انجام شد و شبکه درمدار بهره برداری قرار گرفت.

اجرای عملیات شستشو

عملیات شستشو و گندزدایی حوضچه های ته نشینی، اختلاط و مخزن ذخیره آب در تصفیه خانه آب گلپایگان انجام شد. شایان ذکر است که این عملیات به صورت متناوب انجام می شود و با توجه به تعویض یک لایه از فیلترها در تصفیه خانه آب گلپایگان و به منظور ارتقای کیفی آب خروجی، این مرحله از شست و شو خارج از دوره متناوب خود اجرا شد. پس از پایان عملیات شستشو و گند زدایی، تصفیه خانه آب در مدار بهره برداری قرار گرفت.

۶ خیابان از بن بست خارج می‌شود

مدیر منطقه ۱۵ شهرداری اصفهان گفت: در این منطقه شش خیابان بن بست شامل خیابان سلمان، شهدای ابر، شهدای گنگاز، شهدای ستار، لاله، اریسون وجود دارد که برای بازگشایی آنها در بودجه سال جاری ۶۳ میلیارد تومان اعتبار نظر گرفته شده تا آزادسازی آنها انجام و ترافیک سنگین خیابان جی کاهش یابد.

صاحب امتیاز: شرکت رسانه گستر نصف جهان

نصف جهان

فرهنگی، اجتماعی، اقتصادی و سیاسی

مدیر عامل و سردبیر: ایرج ناظمی
مدیر مسئول: هوشنگ غلامی
نشانی: اصفهان، خیابان مدرس، خیابان ادیب
تلفن: ۳۴۴۵۲۰۰۵ نمابر: ۳۴۴۵۲۰۰۶
چاپ: رنگین کمان

وب سایت: www.nesfejahan.net
ایمیل: info@nesfejahan.net
سروش: nesfejahannewspaper
اینستاگرام: nesfejahannewspaper
پیامک: ۳۰۰۰۷۶۴۲ و ۰۹۱۳۲۰۰۸۶۴۰

تمام درآمد حاصل از فروش این روزنامه و بخشی از مبلغ آگهی های بازرگانی صرف کمک به بیماران نیازمند می شود.

خدا همواره بوده و از چیزی به وجود نیامده است. با همه چیز هست نه اینکه همنشین آنان باشد و با همه چیز فرق دارد نه اینکه از آنان جدا و بیگانه باشد. انجام دهنده همه کارهاست، بدون حرکت و ابزار و وسیله، بیناست حتی در آن هنگام که پدیده ای وجود نداشت، یگانه و تنهاست، زیرا کسی نبوده تا با او انس گیرد و یا از فقدانش وحشت کند.

مولا علی (ع)

همکاری شرکت آب و فاضلاب و اداره کل امور عشایر استان اصفهان

امضای تفاهم نامه آبرسانی پایدار به عشایر



تفاهم نامه مشارکت در ایجاد و تکمیل تاسیسات آبرسانی مجتمع روستایی دولت آباد و مناطق عشایرنشین کوگانک شهرستان چادگان به امضای مدیران ارشد آبفا و اداره کل امور عشایر استان اصفهان رسید.

این تفاهم نامه را روز چهارشنبه سیزدهم مرداد ماه جاری هاشم امینی مدیر عامل شرکت آب و فاضلاب استان اصفهان و مختار اسفندیاری مدیرکل امور عشایر امضا کردند. بر اساس این تفاهم نامه با صرف هزینه ای بالغ بر ۷۲ میلیارد ریال و اجرای ۳۳ هزار و ۵۰۰ متر خط انتقال با قطرهای مختلف، احداث یک مخزن بتونی با ظرفیت ۱۰۰ متر مکعب، یک مخزن ۲۰ متر مکعبی کامپوزیتی و حفر و تجهیز یک حلقه چاه، آب شرب پایدار جمعیتی بالغ بر ۱۴۲۰ نفر از عشایر و روستائیان مناطق کوگانک و مجتمع های آبرسانی روستایی دولت آباد ها، خرسانک ها و حرمانک ها در شهرستان چادگان تامین می شود.

این طرح قرار است در مدت سه سال و با مشارکت ۶۸ درصدی شرکت آب و فاضلاب و ۳۲ درصدی اداره کل امور عشایر استان اصفهان اجرا شود. مدیرعامل آبفای استان اصفهان در آیین امضای این تفاهم نامه با بیان این که پس از یکپارچه سازی شرکت های آب وفاضلاب شهری و روستایی فاصله خدمات رسانی به روستائیان از لحاظ کمی و کیفی رو به کاهش است اظهار داشت: یکی از دغدغه های آبفای اصفهان چگونگی خدمات رسانی مطلوب به عشایر زحمت کش در استان است.

هاشم امینی اعلام کرد: آبفای استان اصفهان در شهرستان های فریدونشهر، سمیرم، چادگان و جرقویه که سکونتگاه عشایر است، زیرساخت های لازم را برای دسترسی این قشر مولد اقتصادی به آب شرب سالم و بهداشتی در دستور کار قرار داده است. وی با اشاره به ارتقا سطح خدمات آبفای اصفهان به عشایر تصریح کرد: در سکونتگاه های عشایر در استان حداقل باید یک شیر برداشت آب نصب شده باشد تا دسترسی این قشر به آب شرب سالم و بهداشتی به راحتی صورت گیرد. درادامه این مراسم مدیرکل امور عشایر استان اصفهان به نقش اقتصادی جامعه عشایری در چند دهه گذشته پرداخت و گفت: به رغم نقش عشایر در توسعه اقتصادی کشور، سهم آنان در برخورداری از خدمات، مناسب نبوده است و عشایر خواهان دسترسی پایدار به آب، راه، سوخت و بهداشت هستند. مختار اسفندیاری گفت: در یک سال گذشته با یکپارچه سازی شرکت های آب و فاضلاب شهری و روستایی، نهایت همکاری در زمینه خدمات رسانی آبفا به عشایر در سطح استان صورت گرفته است.

کلنگزنی خط انتقال آب از شاهین شهر به روستای جهاد آباد



به گزارش روابط عمومی بنیاد مسکن انقلاب اسلامی استان اصفهان، مراسم کلنگ زنی پروژه خط انتقال آب از شاهین شهر به روستای جهاد آباد، با حضور حسینعلی حاجی دلیگانی، نماینده مردم شهرستان های برخوار و شاهین شهر و میمه، مهندس باقری، بخشدار بخش مرکزی، مهندس شریفی، مدیر آبفا شهرستان، مهندس شریفی، مدیر بنیاد مسکن شهرستان، اعضای شورای اسلامی بخش و روستا و اهالی روستای جهاد آباد برگزار گردید.

موسی شریفی، مدیر بنیاد مسکن انقلاب اسلامی شهرستان شاهین شهر و میمه در حاشیه این مراسم اظهار داشت: کلنگ عملیات اجرایی این پروژه با هدف تامین آب شرب اهالی شریف روستای جهاد آباد بصورت مشترک توسط شرکت آب و فاضلاب شهری و بنیاد مسکن انقلاب اسلامی با اعتباری بالغ بر ۱۶۰ میلیارد ریال با حضور مسئولین شهرستان بر زمین خورد.

آثار برگزیده مسابقه «بادکنک طلایی» اعلام شد



از مجموع ۱۷۳ متن ارسالی به دبیرخانه سومین مسابقه نمایشنامه نویسی "بادکنک طلایی"، ۳۱ متن به عنوان بهترین آثار انتخاب شدند.

رییس اداره توسعه فرهنگ شهروندی سازمان فرهنگی اجتماعی و ورزشی شهرداری اصفهان با بیان این خبر گفت: این مسابقه در دو بخش آزاد و شهروندی از دی ماه سال ۱۳۹۹ اجرا و اختتامیه آن در عید غدیر به صورت مجازی برگزار شد.

گفتنی است؛ آثار ارسالی سومین مسابقه نمایشنامه نویسی "بادکنک طلایی" توسط اساتید مطرح کشور از جمله نادر برهانی مرند، منوچهر اکبرلو، شادی پور مهدی، آزاده انصاری، هوشنگ جمشیدیان و اسداله اسدی داوری شد.

معرفی نیروی ماهر و توانمند به صنایع و صنوف



مدیر کل آموزش فنی و حرفه ای استان اصفهان اظهار داشت: با اجرای طرح آموزش دوگانه و با هدف رونق تولید، نیروی ماهر، مستعد، متخصص و توانمند را همگام با فناوری روز دنیا جهت اشتغال به صنایع و صنوف معرفی می کنیم.

آرش اخوان طبسی در بازدید نماینده مردم مبارکه از مراکز فنی و حرفه ای در خصوص اجرای طرح آموزش دو گانه به بیان مطالبی پرداخت و افزود: یکی از سیستم های نوین آموزش مهارتی در دنیا به ویژه در کشور آلمان که به عنوان قطب صنعتی در کل دنیا مطرح است، سیستم آموزش دوگانه است که این سیستم آموزشی تفاوتش با سیستم های عادی آموزش مهارتی این است که در آموزش فنی و حرفه ای استاندارد ما ۳۰ درصد تئوری و ۷۰ درصد عملی و هر دو در محیط کارگاهی انجام می پذیرد.

وی ادامه داد: این در حالی است که در سیستم آموزش دوگانه ۳۰ درصد کل دوره آموزش در مجموعه کارگاهی و ۷۰ درصد آن در محیط صنعت یا صنف (محیط کار واقعی) صورت می پذیرد و فردی که از این سیستم خارج می شود، یک نیروی ماهر و متخصص است که تا حدزیادی اشتغال او تضمین خواهد شد.

مدیر کل آموزش فنی و حرفه ای استان بیان داشت: مربیان و مخاطبین جویای کار بایستی با فناوری روز دنیا پیش روند که این امر مستلزم تغییر نظام آموزشی است تا شکاف اصلی کشور ایران نسبت به سایر کشورها که همان فقر مهارتی و فقدان نیروی ماهر در صنعت است از بین برود. اخوان گفت: ما توانستیم با مطالعه دستورالعمل های موجود در کشور و وزارت تعاون کار و رفاه اجتماعی، ایده نظام دوآلمان را از طریق بخشنامه ها و اختیاراتی که داشتیم بومی سازی کنیم و مجدانه با رصد کامل و استفاده از نقطه نظرات مربیان، مهارت آموزان و کارشناسان حوزه آموزش در جهت بهبود نواقص گام های مؤثری برمی داریم.

وی گفت: تولید ما آموزش و تربیت نیروی متخصص و ماهر و معرفی فرد به صنعت است که با این هدف تولید رونق پیدا می کند.

مدیر کل آموزش فنی و حرفه ای استان گفت: صنایع شدیدا نیاز به نیروی ماهر دارند ولی متأسفانه نیروی ماهر کمیاب بوده و افراد بیکار نیز ضعف مهارتی دارند که وظیفه مجموعه آموزش فنی و حرفه ای است که نیروی ماهر تحویل صنعت دهد تا مشکل اشتغال برطرف و تولیدات با کیفیت بهتری در اختیار مشتریان قرار گیرد.

مدیر کل آموزش فنی و حرفه ای استان اصفهان گفت: تاکنون تفاهم نامه هایی با اتحادیه خودروهای سبک، انجمن گیاهان دارویی، پیرایش مردانه، صنایع غذایی، کافی شاپ، جوشکافی و حرفه ای اصفهانری، مؤسسه آموزشی عقیق شاهین شهر، کارخانجات اخوان مقدم و میز نساجی ایران در راستای شهر پوشاک استانداری و اولویت سوم سرمایه گذاری استان و... منعقد گردیده است.

همکاری اوقاف با مؤسسه نیکوکاری کنترل سرطان ایرانیان



نشست همایون ناجی اصفهانی مدیر موسسه نیکوکاری کنترل سرطان ایرانیان (مکسا) شعبه اصفهان با حجت الاسلام محمد حسین بلک مدیر کل اوقاف و امور خیریه استان اصفهان در روز دوشنبه ۱۱ مرداد ماه برگزار شد.

همایون ناجی اصفهانی در این نشست گفت: بر اساس یک وظیفه اخلاقی و دینی امروز در اداره کل اوقاف و امور خیریه حاضر شدیم تا موسسه نیکوکاری کنترل سرطان ایرانیان و خدمات آن را معرفی کنیم؛ در راستای اینکه مدیران کل استان نسبت به اقدامات خیر و سلامت این موسسه آگاه شوند.

وی عنوان کرد: در موسسه نیکوکاری کنترل سرطان ایرانیان (مکسا) چهار خدمت به بیماران مبتلا به سرطان ارائه می شود و این چهار خدمت شامل: خدمات درمانگاه به بیماران سرپایی، خدمات در منزل به بیماران بستری در منزل که در این خدمت تیم درمانی، مشاور و... به خانه بیمار اعزام و وی را ویزیت می کنند، تلاش این است که در منزل به بیمار کمک بشود. بخش دیگری از خدمات راهنمایی به صورت تلفنی و همچنین ارائه تجهیزات مختلف به بیمار است.لازم به ذکر است تمام این خدمات به صورت رایگان به بیماران مبتلا به سرطان ارائه می شود.

حجت الاسلام محمد حسین بلک مدیر کل اوقاف و امور خیریه استان اصفهان هم در نشست با مدیر موسسه نیکوکاری کنترل سرطان ایرانیان (مکسا) شعبه اصفهان گفت: اصولا کارهایی که برای نخستین بار آغاز می شود و خدماتی را به مردم ارائه می دهد مثل کار خیر شما می تواند برای مجموعه های مختلف الگو قرار گیرد و یک نهال است که اصلاح می شود و گلخانه بزرگی ایجاد می نماید.

وی افزود: بخش های بهداشتی و درمانی اوقاف و امور خیریه با دانشگاه علوم پزشکی استان هماهنگ هستند و به صورت مستقیم نمی توانیم در مسائل بهداشت و درمان ورود کنیم زیرا تخصص مربوط به آن را نداریم، موفقاتی در حوزه بهداشت و درمان داریم که اصرار بر استفاده از آنها می کنیم تا مجموعه بهداشت و درمان از آن بهره برداری نماید.

حجت الاسلام محمد حسین بلک عنوان کرد: ما تلاش میکنیم موقوفه ای را نگه نداریم و حتما آن را برای استفاده وبهره برداری مطلوب در اختیار مجموعه ها قرار بدهیم. اگر امکانی در اختیار ما باشد و شرایط اجازه بدهد حتما با مجموعه خیریه مکسا هماهنگی می شویم.

افتتاح اداره ثبت اسنادواملاک بویین میاندشت

اداره ثبت اسنادواملاک شهرستان بویین میاندشت به بهره برداری رسید.

مدیرکل ثبت اسناد استان در آیین بهره برداری ازاداره ثبت اسناد واملاک بوئین میاندشت گفت: بیش از ۹ میلیون و ۷۰۰ هزارهکتار اراضی ملی در استان اصفهان وجود دارد که تاکنون برای ۸ میلیون و ۴۰۰ هزارهکتار آن سندمالکیت صادر شده است.

منصورنادری با بیان اینکه وسعت اراضی کشاورزی استان بیش از ۷۰۰ هزارهکتار است افزود: مهمترین وسخت ترین موضوع، صدور اسنادمالکیت برای این اراضی است.

محمدرضا توسلی فرماندار بوئین میاندشت هم در این آیین با بیان اینکه باپیگیری های صورت گرفته هزینه ۶ میلیاردو ۵۰۰میلیون ریالی برای آماده سازی وتجهیزاداره ثبت اسناد واملاک بوئین میاندشت بطور مستقیم ازقوه قضائیه تامین شد گفت: باراه اندازی این اداره مردم برای دریافت خدمات دیگر مجبور نیستندبه شهرستان همجوار سفر کنند.

درپایان این مراسم موسی الرضاامامی به عنوان اولین رئیس اداره ثبت اسنادواملاک بوئین میاندشت معرفی شد.

شمارش معکوس برای ارائه خدمت جدید بانک آینده

بانک آینده اعلام کرد به‌عنوان یکی از نخستین بانک‌های ارائه‌دهنده این خدمت نوین، «برات و سفته الکترونیکی» را عرضه می‌نماید.

بانک آینده همراه و هم‌گام با راه‌اندازی سامانه سفته و برات الکترونیکی در سطح کشور، با هدف فراهم آوردن ابزار لازم برای ارائه خدمات الکترونیکی سریع و دقیق به عموم هموطنان در عرصه بانکی کشور، این خدمت نوین را ارائه می‌کند.

بنابراعلام این بانک، اجرای تمامی فرآیندهای مرتبط در بستر تمام الکترونیک با تکیه بر ظرفیت‌های قانونی مبتنی بر امضای دیجیتال، اصالت، اعتبارسنجی غیر حضوری، جلوگیری از جعل و سوء استفاده‌های احتمالی و حذف کاغذ از جمله مزایای این خدمت است.

«سفته و برات الکترونیکی»، با راهبری خزانه‌داری کل کشور ذیل وزارت امور اقتصادی و دارایی با همکاری بانک مرکزی و حمایت قوه قضائیه توسط بانک آینده، به‌عنوان یکی از نخستین بانک‌های ارائه‌دهنده این خدمت، با موفقیت آزمایش عملیاتی شد که به‌زودی و پس از نهایی شدن، این خدمت جدید در سامانه‌ها و درگاه‌های الکترونیک بانک آینده ارائه خواهد شد.

ریل جدید به ایستگاه تولید رسید



متخصصان شرکت سهامی ذوب آهن اصفهان، ریل یو آی سی ۵۴، ویژه خطوط پر سرعت مترو را طراحی و تولید کردند.

معاون بهره برداری شرکت ذوب آهن اصفهان، تولید این پروفیل را مطابق با استاندارد EN۱۳۶۷۴ و نخستین محموله ۵۰۰ تنی آن را برای استفاده در خطوط مترو تهران آماده ارسال دانست و گفت: این ریل جدید از ریل مترو اس ۴۹ از استحکام و مقاومت بالاتری برخوردار است و میزان تحمل بار مسافر و تردد بیشتر را دارد.

مهرداد تولا بیان به تولید ریل یو ۳۳ و یوای سی ۶۰ در سال‌های گذشته در این کارخانه اشاره کرد و افزود: طراحی و تولید این نوع ریل، به دلیل تفاوت در ابعاد نسبت به انواع ریل‌های تولید شده، کار بیشتری بُرد و صنعتگران این شرکت، بعد از دو سال کار بی وقفه موفق به تولید نهایی این محصول شدند.

وی گفت: با تولید این نوع ریل، کشور از واردات آن بی نیاز شد و این شرکت قادر است همه نیازهای صنعت ریلی کشور را تامین و مازاد نیاز را هم به بازارهای هدف صادر کند.

توانمندی فولاد مبارکه برای صادرات اسلب گازترش



مدیرعامل شرکت فولاد مبارکه در آیین افتتاح پروژه استراتژیک گوره به جاسک با تأکید بر ضرورت اعتماد به توان داخلی گفت: طرف‌های خارجی به‌دلیل تحریم‌ها، از تحویل ورق‌های موردنیاز شرکت نفت برای اجرای پروژه انتقال نفت گوره به جاسک خودداری کردند؛ اما شرکت فولادمبارکه اسلب مخصوص انتقال گازترش را از سال ۹۸ تولید کرده و هم‌اکنون نیز با افتخار می‌تواند صادرکننده این محصول باشد تا بار دیگر بی‌اثر بودن تحریم‌ها را که نتیجه خودکفایی و استقلال کشور است نشان دهد.

حمیدرضا عظیمیان افزود: با اولین مراجعه همکاران شرکت نفت به شرکت فولاد مبارکه، ایده و مسئله اولیه مطرح گردید. پس از آن جلساتی در سطوح مختلف تشکیل شد و بعد از ایجاد اراده جمعی و قطعی برای تولید تختال موردنیاز این پروژه در فولاد مبارکه، برای اولین بار و با همکاری گروهی از کارشناسان فولاد مبارکه و وزارت نفت، اسلب گازترش در سال ۹۸ در شرکت فولاد مبارکه تولید شد.

نصف جهان

روزنامه

روزنامه مستقل استان اصفهان

www.nesfejahan.net

شنبه ۱۶ مرداد ماه ۱۴۰۰ / ۷ آگوست ۲۰۲۱ / ۲۷ ذی الحجه ۱۴۴۲

سال هجدهم /شماره ۴۱۰۲ / ۸ صفحه / ۲۰۰۰ تومان

به رغم بالا رفتن مجدد دما و افت فشار در بعضی نقاط؛

شرایط تأمین آب شرب اصفهان پایدار شد

پیش بینی برداشت ۸ تن سیب گلاب از باغات سمیرم

۳

ایمان سلیمی در دو راهی پرسپولیس و سپاهان



بعد از اتمام لیگ بیستم حالا تیم‌ها آماده حضور در فصل نقل و انتقالات می‌شوند تا خودشان را برای فصل آینده تقویت کنند. مثل رقابت در لیگ بیستم ۳ تیم پرسپولیس، استقلال و سپاهان در نقل و انتقالات هم رقابت جذاب و البته سختی دارند. ایمان سلیمی مدافع سابق تراکتور که در نیم فصل دوم سال قبل...

در صفحه ۵ بخوانید

انتقال بزرگ از استقلال به سپاهان؟



۵

کشف دپوی خودروهای احتکار شده در اصفهان

فرمانده انتظامی شهرستان اصفهان از کشف دپوی ۵۹ خودروی احتکار شده به ارزش ۱۵۰ میلیارد ریال در شهر اصفهان خبر داد. سرهنگ حمیدرضا اکبری بیان داشت: در راستای اجرای طرح مبارزه با قاچاق و احتکار کالا و وصول اخباری مبنی بر احتکار و دپوی خودرو در یکی از پارکینگ های سطح شهر اصفهان ، موضوع در دستور کار ماموران پایگاه اطلاعاتی این فرماندهی قرار گرفت. وی ادامه داد: پس از اطمینان از صحت موضوع و هماهنگی های لازم گروهی از ماموران به پارکینگ مورد نظر اعزام و ۵۹ دستگاه سواری پژو پارس و پژو ۴۰۵ که بدون...

در صفحه ۳ بخوانید



حضور با برگزاری مراسم تحلیف

ششمین شورای شهر اصفهان رسما آغاز به کار کرد

۳

حاتمی کیا همچنان برای «موسی(ع)» بازیگر می‌خواهد



۳

۴

ریس پلیس راهور اصفهان:

ورود خودروهای غیربومی به اصفهان بسیار کم شده است



۳

بوژمهرانی سرپرست شهرداری اصفهان شد



۳

آگهی عجیبی که زندگی ارشا اقدسی را عوض کرد



۴

متروی تهران روی ریل تولیدی ذوب آهن

۸

فایده بی نظیر سیب زمینی



گرچه برای داشتن یک رژیم غذایی دارای سطح پایین کربوهیدرات، کاهش مصرف سیب زمینی طبیعی است، اما حقیقت این است که این ماده غذایی آنگونه که شما تصور می کنید برای سلامتی بدن مضر نیست. سیب زمینی دارای برخی مواد بسیار ضروری برای بدن...

۷

جهان‌نما: پراید به ۱۴۲ میلیون تومان رسید | فرهنگ: همکاری ۲ ستاره برای پنجمین بار | استان: برداشت کتیرای ارزشمند وارزآور در شهرضا | ورزش: حدادی فر: مقصر ما بازیکن ها بودیم نه سرمربی | سلامت: چرا نباید فویل روی غذا کشید؟

گام های اساسی برای مبارزه با فرار مالیاتی



فرماندار اصفهان با حضور در بخش جرقویه سفلی، در آیین افتتاح چند طرح عمرانی در این بخش گفت: اداره کل امور مالیاتی استان اصفهان با همکاری برخی از دستگاهها برای وصول مالیات از طریق مبارزه با فرار مالیاتی و ایجاد شفافیت اقتصادی گامهایی اساسی برداشته اند و برای تحقق و وصول مالیات پیش بینی شده بر تولیدکنندگان فشار وارد نمی شود.

سیستانی تامین درآمدهای استان از طریق وصول درآمدهای مالیاتی را از دیگر خدمات خوب و ارزنده اداره کل امور مالیاتی استان در طول سالهای اخیر دانست و با اشاره به اهمیت جایگاه مالیات در توسعه اجتماعی و اقتصادی کشور اظهار داشت: امروزه جوامعی که درآمد آنها متکی بر مالیات است از نظر اقتصادی جوامع موفقی هستند و مقوله مالیات از نظر اجتماعی نیز تحولات گسترده ای پیدا کرده است.

وی ادامه داد: وابستگی اقتصادی کشور به نفت و تک محصولی بودن در شرایط کنونی به شکلی خود را نشان داد و خوشبختانه استفاده از ظرفیت های دیگر و بهره مندی از منابع مالیاتی این شرایط را تغییر میدهد و برای اینکه نتوانند با کاهش بهای نفت یا تحریم آن ما را تهدید کنند مردم بایستی با پرداخت مالیات برای اداره کشور کمک کنند.

سیستانی افزود: مالیات بر ارزش افزوده یعنی مشارکت مردم در اداره کشور و مشارکت در پرداخت مالیات نیازمند بسترسازی، ترویج فرهنگ لازم و تبیین نحوه مصرف مالیات در جامعه می باشد که افتتاح پروژه های عمرانی در سطح شهرستان اصفهان نماد عینی وروشنی ازارائه این خدمات است.

۳۹۰۰ کارفرما تسهیلات کرونایی گرفتند

بانک آینده به‌منظور حمایت از کسب‌وکارهای آسیب‌دیده از ویروس کرونا تاکنون بیش از ۸۳۲ هزار و ۳۷۶ میلیون ریال به صاحبان مشاغل آسیب دیده تسهیلات اعطا کرده است. به گزارش روابط عمومی بانک آینده، این بانک، از ابتدای سال ۱۴۰۰ تا یازدهم مردادماه امسال، ۱۹۵ فقره تسهیلات به‌مبلغ ۳۳ هزار و ۹۰ میلیون ریال به کسب‌وکارهایی که به‌دلیل شرایط ناشی از شیوع ویروس کرونا در فعالیت اقتصادی خود آسیب دیده‌اند، پرداخت کرد. این روند در حالی ادامه دارد که بانک آینده با هدف کمک به صاحبان کسب‌وکارهای آسیب‌دیده ناشی از همه‌گیری کرونا و به‌منظور حفظ رونق اشتغال و جبران بخشی از خسارات عملیاتی واحدهای مختلف تولیدی، صنعتی، خدماتی و سایر بخش‌های اقتصادی کشور، از تیرماه پارسال تا یازدهم مردادماه سال جاری، ۸۳۲ هزار و ۳۷۶ میلیون ریال تسهیلات به بیش از ۳۹۴۶ متقاضی پرداخت کرده است.

چاپ دوم

آگهی مزایده عمومی (نوبت اول)

شهرداری شاهین‌شهر به استناد مصوبه شماره ۲۵۳۲/ش مورخ ۱۳۹۸/۱۰/۲۲ شورای محترم اسلامی شهر در نظر دارد تعداد ۱۰ قطعه زمین مسکونی واقع در بلوار طالقانی ورودی شهرک پردیس ـ طرح تفکیکی نیایش را با قیمت کارشناسی از طریق مزایده عمومی به صورت نقد به اشخاص حقیقی یا حقوقی به فروش رساند.

متقاضیان جهت کسب اطلاعات بیشتر و اخذ اوراق مزایده می‌بایستی در ساعات اداری به واحد حسابداری شهرداری مراجعه و پیشنهادهای خود را حداکثر تا پایان وقت اداری روز شنبه مورخ ۱۴۰۰/۰۵/۳۰ به دبیرخانه حراست تحویل نمایند. شهرداری در رد یا قبول یک یا کلیه پیشنهادها مختار است.

احمد رضاپری تبار – شهردار شاهین‌شهر

م.الف:۱۱۷۱۰۸۴

نوبت دوم

آگهی فراخوان ارزیابی کیفی شماره ۴۰۰۰/۶۰۰۲ (شماره ۲۰۰۰۰۰۱۱۸۸۰۰۰۰۰۶ در سامانه ستاد)

شرکت ارزیابی کننده: شرکت برق منطقه‌ای اصفهان

شماره	موضوع	شرایط و الزامات ورود
٤٠٠٠/٦٠٠٢	ارزیابی کیفی توان تأمین، شناخت، تحلیل، طراحی و ساخت سیستم جامع بهره برداری شرکت برق منطقه ای اصفهان	دارا بودن حداقل رتبه ۲ رشته تولید و پشتیبانی نرم افزارهای سفارش مشتری از شورای عالی انفورماتیک کشور

نحوه دریافت استعلام ارزیابی کیفی: کلیه مراحل برگزاری فراخوان ارزیابی کیفی از دریافت و تحویل اسناد استعلام ارزیابی کیفی تا تهیه لیست کوتاه، با مراجعه به «سامانه تدارکات الکترونیکی دولت(ستاد)» به آدرس www.setadiran.ir امکانپذیر خواهد بود. (اطلاعات تماس «سامانه تدارکات الکترونیکی دولت(ستاد)» جهت انجام مراحل عضویت در سامانه و دریافت گواهی امضاء الکترونیکی(توکن): مرکز تماس:۴۱۹۳۴-۰۲۱، تماس با کارفرما، در صورت لزوم در ساعات اداری روزهای کاری با شماره ۳۶۲۷۰۸۲۰-۰۳۱)

مهلت دریافت استعلام ارزیابی کیفی: از ساعت ۱۰ صبح روز یکشنبه مورخ ۱۴۰۰/۰۵/۱۰ تا ساعت ۱۶:۰۰ روز پنجشنبه مورخ ۱۴۰۰/۰۵/۲۱

مهلت و محل تحویل استعلام ارزیابی کیفی: نسخه الکترونیکی کلیه مدارک و مستندات استعلام ارزیابی کیفی بایستی حداکثر تا ساعت ۱۴:۰۰ روز دوشنبه مورخ ۱۴۰۰/۰۶/۰۸ در «سامانه تدارکات الکترونیکی دولت(ستاد) بارگذاری گردد.

شرایط فراخوان ارزیابی:

۱- پس از بررسی اسناد و مدارک واصله فراخوان در چهارچوب ضوابط و مقررات از شرکت‌های واجد شرایط برای دریافت اسناد و مدارک درخواست پیشنهاد(RFP) دعوت بعمل خواهد آمد.

۲- شرکت برق منطقه‌ای اصفهان می‌تواند تا ۱ سال آینده از نتایج این فراخوان جهت اجرای پروژه‌های مشابه استفاده نماید.

۳- سایر شرایط و اطلاعات مربوط به فراخوان در استعلام ارزیابی کیفی، موجود می‌باشد.

ضمنا «می‌توانید این آگهی را در سایت‌های اینترنتی مشاهده کنید

http://iets.mporg.ir www.tavanir.org.ir www.erec.co.ir www.setadiran.ir

اصفهان ـ چهارباغ بالا ـ صندوق پستی ۸۱۴۶۵-۹۴۸ کدپستی ۸۱۷۳۷۵۱۳۸۷

دورنویس ۶۲۴۴۰۲۲ ـ تلفن ۹-۶۲۴۴۰۰۲

Email: info@ erec.co.irwebsite: erec.co.ir

روابط عمومی شرکت برق منطقه‌ای اصفهان

م.الف:۱۱۷۲۰۰۸

سخنگوی شرکت آب و فاضلاب استان اصفهان با اشاره به اینکه در حال حاضر شرایط تامین آب شرب اصفهان به حالت پایدار درآمده است گفت: پیش بینی می شود حدود ۱۰ روز آینده با افزایش دمای هـوا دوباره در تامین آب شرب اندکی دچار مشکل شویم، البته به شرایط بحرانی هفته های گذشته نخواهیم رسید.

مهرداد خورسندی اظهار کرد: با کاهش جزئی دمای هوا شرایط تامین آب شرب اصفهان اندکی نسبت به هفته گذشته و بعد از حادثه شکسته شدن خط لوله اصلی انتقال آب در محدوده فلاورجان به صورت پایدار در آمده است.

وی افزود: با پایداری شرایط، تعداد تانکرهای آبرسانی سیار به مناطق مختلف بسیار اندک و به تعداد انگشتان دست شده است.

خورسندی گفت: باید توجه داشت که کسری ۳۲۰۰ تا ۴۳۰۰ لیتر برثانیه کمبود آب در اصفهان همچنان به قوت خود باقی است و هنوز در بیشتر مناطق اصفهان با افت فشار آب مواجه هستیم.

وی گفت: در حال حاضر در بیشتر مناطق شهر اصفهان فشار آب در طبقات همکف برقرار اسـت، با این وجود تماس هایی مبنی بر افت فشار آب داشـتیم، اما تا این لحظه تماسی مبنی بر قطعی آب نداشته ایم مگر به علت حادثه ای در شبکه.



شرایط تأمین آب شرب اصفهان پایدار شد

اعضای شورای اسلامی شهر اصفهان علیرضا بوژمهرانی را به عنوان سرپرست شهرداری اصفهان انتخاب کردند.

نخستین جلسه علنی شورای ششم شهر اصفهان صبح پنج‌شنبه با دستور انتخاب سرپرست شهرداری برگزار شد و اعضای منتخب شورا در این جلسه با ۱۱ رأی از ۱۲ رأی علیرضا بوژمهرانی را به عنوان سرپرست شهرداری تا زمان تأیید نهایی شهردار آینده اصفهان انتخاب کردند.

بوژمهرانی چند سـال پیش نیز پس از استیضاح مرتضی سقائیان‌نژاد تا زمان انتخاب شهردار، سرپرست شهرداری شـده بود. او اکنون مدیـر کل حسابرسـی و مدیر واحد خزانه داری شهرداری اصفهان بوده و پیشتر نیز مدیر امور مالی شهرداری بوده است. سرپرست شهرداری اصفهان پس از انتخاب توسط اعضای شورای ششم گفت: از سال ۱۳۷۱ در شهرداری اصفهان حضور دارم و پیش از آن در سپاه پاسداران و وزارت کشور اقدامات مالی انجام می دادم.

وی ادامه داد: سرپرست شهرداری تا زمان انتخاب و تأیید نهایی شـهردار آینده، اداره امور جاری شهرداری و تهیه اطلاعات اولیه برای شـروع کار شهردار جدید را بر عهده خواهد داشت.

بوژمهرانی گفـت: در اولین اقدام به عنوان سرپرسـت شهرداری، باید شهر را برای استقبال باشکوه از ایام محرم آماده کنیم.



بوژمهرانی سرپرست شهرداری اصفهان شد

گرفتار شدن مرد اصفهانی در باک سوخت اتوبوس!



سـخنگوی آتش نشـانی اصفهان در خصوص حادثه‌ای نادر که ممکن بود خطر جانی برای فرد حادثه دیده داشته باشد، اظهار کرد: مردی میانسال در مخزن بنزین اتوبوس حبس شد.

فرهـاد کاوه آهنگـران ادامـه داد: در سـاعت ۲۲ چهارشنبه شـب گذشـته در تماس تلفنی با سامانه ۱۲۵ آتش نشـانی اصفهان، حادثه حبس شدن مردی ۴۰ سـاله در باک سوخت اتوبوس به آتش‌نشانی اصفهان اطلاع داده شد که بلافاصله اکیپ امداد و نجات از ایستگاه شماره ۱۰ به همراه خودروی نجات و به محـل حادثه واقع در خیابان امیرکبیر اعزام شدند.

سخنگوی آتش‌نشانی اصفهان خاطرنشان کرد: فرد حادثه دیده از یک ورودی بسیار باریک برای تعمیر مخزن سوخت یک دستگاه اتوبوس وارد باک شده بود و امکان بازگشت نداشت و با توجه به بوی شدید گازوئیل، مشکلات تنفسی نیز برای مصدوم به وجود آمده بود.

کاوه آهنگـران اضافه کـرد: با تـلاش فراوان آتش‌نشانان فرد گرفتار در مخزن سوخت اتوبوس نجات یافت.

کشف دپوی خودروهای احتکار شده در اصفهان

فرمانده انتظامی شهرستان اصفهان از کشف دپوی ۵۹ خودروی احتکار شـده به ارزش ۱۵۰ میلیارد ریال در شهر اصفهان خبر داد.

سرهنگ حمیدرضا اکبری بیان داشت: در راستای اجرای طرح مبارزه با قاچاق و احتکار کالا و وصول اخباری مبنی بر احتکار و دپوی خودرو در یکی از پارکینگ های سطح شـهر اصفهان ، موضوع در دستور کار ماموران پایگاه اطلاعاتی این فرماندهی قرار گرفت.

وی ادامه داد: پـس از اطمینان از صحت موضوع و هماهنگی هـای لازم گروهـی از ماموران به پارکینگ مورد نظر اعزام و ۵۹ دستگاه سواری پژو پارس و پژو ۴۰۵ که بدون مدارک قانونی احتکار شده بودند را کشف کردند.

فرمانده انتظامی شهرسـتان اصفهان با اشاره به اینکه پارکینگ مورد نظر با دسـتور قضائی پلمب شد اظهار داشـت: ارزش خودروهای کشف شده توسط کارشناسان مربوطه ۱۵۰ میلیارد ریال اعلام شده است.

سرهنگ حمیدرضا اکبری گفت: یک نفر در ارتباط با این پرونده شناسایی شـده که در محل حضور نداشته و بزودی دستگیر می شود.

ورود خودروهای غیربومی به اصفهان بسیار کم شده است



رییس پلـیس راهور اصفهـان گفت: بـا اعمال محدودیت‌های مرتبط با ستاد کرونا و افزایش شمار جریمه‌ها، ورود خودروهای غیربومی به این استان بسیار کم شده است.

سرهنگ محمدرضا محمدی اظهار داشت: بیشترین رانندگان خودرو بـا پلاک هـای غیربومی نیز از ساکنان خود اصفهان هستند که تردد آنها بلامانع است.

وی با تاکید بر لزوم توجه بـه ممنوعیت‌های تردد تصریح کرد: محدودیت تردد در ساعات ۲۲ تا ۳ بامداد همچنان برقرار است و جریمه‌ها از طریق دوربین و ماموران این نهاد برای متخلفان منظور می‌شود.

محمدی با اشاره به اینکه پلیس راهور اصفهان در برخورد با تخلفات جدی اسـت، خاطرنشان کرد: کاهش عبور و مرور و رعایت موازین بهداشتی و در نهایت جلوگیری از شیوع بیشـتر ویروس کرونا به مشارکت بیشتر شهروندان نیاز دارد.

رییس پلیس راهور اصفهان با بیان اینکه توقف در حاشیه پارک ها و بوسـتان ها نیز مشمول اعمال جریمه می شود، اظهارداشت: در این زمینه نیز سامانه مکانیزه ثبت تخلف راهور و ماموران جریمه‌ها را ثبت می کنند.

برداشت کتیرای ارزشمند وارزآور در شهرضا

امسـال حدود ۱۰ تن کتیرا از مراتع شهرسـتان شهرضا برداشت می شود. رئیس اداره منابع طبیعی شهرستان شهرضا گفت: این میزان کتیرا از مراتع تنگ گله و سلطان خلیل شهرضا برداشت می شود.

محمدرضا آذر کیـان افـزود: ۹۵ درصد کتیرای تولیدی به کشـورهای صنعتی اروپایی و آمریکا صادر و تنها ۵ درصد برای تولیـد ژل مو و صنایع آرایشی و بهداشتی در کشور استفاده می‌شود.

وی گفت: ۸۰۰ گونه گون کتیرا در کشور وجود دارد که از ۱۲ گونه آن کتیرا خرمنی و مفتولی برداشت می‌شود.

رئیس اداره منابع طبیعی شهرستان شهرضا افزود: قیمت هر کیلوگرم کتیرا از ۳۰۰ هزار تا یک میلیون تومان متغیر و قیمت کتیرای مفتولی تقریبا سه برابر کتیرای خرمنی است.

آذر کیان گفت: صـادرات کتیرا سـالانه حدود ۴ میلیون دلار ارزآوری دارد که در صورت فرآوری، این مبلغ تا ده برابر افزایش می‌یابد.

همزمان با برگزاری مراسم تحلیف؛

ششمین شورای شهر اصفهان رسماً آغاز به کار کرد



آئین تحلیف اعضای ششـمین دوره شـورای اسلامی شهر اصفهان با حضور ۱۲ عضو شورای شهر اصفهان در فرمانداری این شهرستان برگزار شد و در آن همه اعضای شـورای منتخب قسـم یاد کردند که با حفظ انصاف و مهارت خود در خدمت به مردم کوشا باشند.

در این مراسـم، اعضای منتخب ششمین دوره شورای اسلامی شـهر اصفهان در برابر قرآن کریم سوگند یاد نمودند و تعهد دادند که با تکیه بر شرف انسانی خویش در حفظ مهارت، انجام هر چه بهتر وظایفشان و خدمت به مردم کوشا باشند. همچنین همیشه انصاف را در نظر گرفته و مادامی که در شـورای شـهر عضو هستند در پیشرفت امور شهر و شهرداری اهتمام بورزند.

حسین سیستانی، فرماندار اصفهان در این جلسه ضمن تبریک به اعضای منتخب شورای ششم اظهار داشت: افراد حاضر در شورای ششم با سابقه درخشان انقلابی و اجرایـی در جایگاه‌های مختلـف از تجربیات خوبی برخوردار بوده اند که به لطف خدا می‌توانند در اداره شهر از روش‌های نوین بهره‌مند شوند. این اطمینان را دارم که بعد از ۴ سال اعضای شورای ششم با کارنامه‌ای درخشان مردم را خرسند خواهند کرد.

در ادامه فرایند مراسـم انتخابات هیئت رئیسه ششمین دوره از شورای اسلامی شهر اصفهان انجام گرفت و افراد منتخب با ۱۲ رای موافق به مسـئولیت‌های مختلف در شورا منصوب شدند. برهمین اساس محمد نورصالحی، ابوالفضل قربانی، سید امیر سـامع به ترتیب به عنوان رئیس، نایب رئیس و خزانه‌دار شـورا منصوب شـدند. همچنین فرزانه کلاهدوزان و علی صالحی نیز عهده‌دار مسئولیت منشی اول و دوم و سخنگوی شورا شدند.

در ادامه مراسـم محمد نورصالحی بـه عنوان رئیس شورای شهر اصفهان اظهار داشت: در دوره‌های مختلف افراد متدین و باسابقه‌ای امانت‌دار این مسئولیت بودند و خدمات خوبی انجام دادند و ایـن دوره نیز در خدمت افرادی اسـت که هر کدام شایسـته مسـئولیت‌های بزرگ تری هستند.

رئیس شورای شـهر اصفهان گفت: در برابر قرآن قسم یاد کردیم که در برابر امانتی که به عهده ما هست کوشا باشیم و در همه زمینه‌ها عدالت و انصاف را رعایت کنیم. امیدوارم از پس همه وظایف سـنگینی که با اخذ رای از مردم بر عهده ما افتاد بتوانیم به خوبی بربیاییم همچنین امیدوارم این همدلی و اتحاد، برادری دوسـتی اعضا تا پایان این دوره چهارساله در تمام شورا حاکم باشد و خدا و مصلحت مردم را در نظر بگیریم.

افزایش ظرفیت مراکز نگهداری معتادان متجاهر

دبیر شـورای هماهنگی مبارزه با مواد مخدر اسـتان اصفهان از افزایش ظرفیت مراکـز نگهداری معتادان مُتجاهر در اصفهان به حدود ۲۰۰ نفر خبر داد.

معتادان متجاهر افـراد پُرخطری هسـتند که با ظاهر نامناسب و به‌شـکل علنی به مصرف مواد مخدر اقدام می‌کنند، تمایلی به حضور در گرمخانه ندارند و از حضور در فضای بسته اکراه دارند.

محسن یارمحمدیان در حاشیه جلسه شورای هماهنگی مبارزه با مواد مخدر اصفهان افـزود: موضوع معتادان مُتجاهر از جمله مـردان و بانوان که گاهی در سـطح خیابان‌ها و مناطق خاص شهر حضور دارند ولی ظرفیت برای نگهداری آنها کمتر از نیاز اسـت بطور ویژه مورد رسیدگی قرار گرفت.

وی با بیان اینکه در بحث جمع‌آوری و نگهداری معتادان متجاهر، عرضه و تقاضا با هم همخوان نیست، گفت: در این راستا تصمیمات جهادی و کلیدی خیلی مهمی گرفته و مقرر شد که در ۱۰ تا ۱۵ روز آینده ظرفیت زیادی به این کار اختصاص داده شود.

یارمحمدیان افزود: در این راسـتا پس از اعلام ظرفیت دستگاه‌های حاضر، در این جلسه مقرر شد که مسوولیت نگهداری بین ۱۰۰ تا ۲۰۰ نفر از معتادان مُتجاهر مرد و زن را بصورت ۲۴ ساعته عهده‌دار شوند.

وی با اشـاره به چالش های مواد مخدر در استان گفت: در بحث کشـت گیاهان مرتبط با مواد مخدر در مناطق کوهستانی نیز در این جلسه از مسوولان منابع طبیعی، جهاد کشاورزی و صنعت، معدن و تجارت دعوت شد تا در این زمینه تصمیم‌گیری شود.

پیش بینی برداشت ۸ تن سیب گلاب از باغات سمیرم



تُن بیشتر از سال قبل خواهد بود.

کارشناس مسوول باغبانی جهاد کشاورزی سمیرم افزود: بیشترین حجم تولید و برداشـت سیب گلاب از بخش مرکزی با بیش از ۲ هزار تُن سیب پیش‌بینی شده و بعد از آن باغ‌های گلاب بخش‌های پادنای بزرگ و وردشت، بیشترین میزان تولید را دارند.

این مقام مسـئول، سـرمازدگی فصل بهـار و تداوم خشکسالی را ۲ عامل مهم در کاهش تولید سیب گلاب عنوان کرد و گفـت: تا قبل از بروز خشکسـالی‌ها و در سال‌های عادی حدود ۳۰ هزار تُن سیب گلاب بهاره و پاییزه در این شهرستان تولید و برداشت می‌شد.

کارشناس مسوول باغبانی جهاد کشاورزی سمیرم افزود: در سال جاری با کاهش ۲ هزار تُنی تولید سیب گلاب از باغ‌های گلاب بخش‌های پادنای بزرگ و وردشت مواجه هستیم.

کشف کالای قاچاق در سمیرم

لاستیک‌های قاچاق به مقصد نرسید.

فرمانده انتظامی سمیرم گفت: با تلاش ماموران مبارزه با کالای قاچـاق کامیون حامل ۵۹۰ حلقه لاسـتیک خارجی قاچاق در ایست و بازرسی شهید رئیسیان سمیرم توقیف شد. سرهنگ سهراب قرقانی افزود: ارزش این محموله سه میلیارد ریال می‌باشد که فاقد هر گونه مجوز گمرکی می‌باشد.

وی گفت: در این رابطـه یک نفر دسـتگیر که بعد از تشکیل پرونده تحویل مراجع قضایی خواهد شد.

خبر

افتتاح ۳۲۰۰ میلیارد تومان طرح

شـهردار اصفهان گفت: در مجموع با احتسـاب سـالن اجلاس سران، بالغ بر ۳۲۰۰ میلیارد تومان طرح عمرانی، خدماتی، ترافیکی، فرهنگی و ورزشـی به مردم شریف اصفهان تقدیم کردیم. قـدرت ا... نـوروزی، افزود: این اقدام بزرگ نخستین بار است که اتفاق افتاده و باید ادامه یابد. وی ادامه داد: همه سازمان‌ها و ادارات زیرمجموعه شـهرداری اصفهان در چهار سـال گذشـته دستخوش تحول های بزرگی شدند و اگر مدیریت شهری بر اساس برنامه ۱۴۰۵ حرکـت کند گره‌های شـهر، یک به یک بدست مدیران باز خواهد شد.

تاکسیرانان به گل نرگس مراجعه کنند

مدیر بحـران و پدافند غیر عامل شـهرداری اصفهان از رانندگان حمل و نقل عمومی اعم از تاکسی‌های پلاک ت، سرویس مدارس و آژانس و اینترنتی درخواست کرد با همراه داشـتن کارت شـهری معتبر خود جهت انجام واکسیناسیون به مرکز تجمیعی واکسیناسیون ورزشگاه گل نرگس واقع در پـل تمدن مراجعه کنند. سـید رضا جعفریان فرد ادامه داد: حدود ۲۵ هـزار نفر راننده ناوگان حمل و نقل عمومی اعم از تاکسی، اتوبوس و مترو داریم.

گول پیامک ها را نخورید

رییس پلیس فتای اسـتان اصفهان با بیان اینکه جرایم سایبری در چهار ماه گذشته ۱۱۲ درصد افزایش داشته و برداشت‌های غیرمجاز بانکی هم زیاد شده است، گفت: علت خاص این موضوع را می‌توان در ارسال پیامک‌های مربـوط به قوه قضاییه و سـامانه سـنا یافت. سـرهنگ مرتضوی گفت: متخلفـان بعد از ارسـال پیامک و ثبت نام مردم در سـامانه، به اطلاعات بانکی و گوشی آن‌ها دسترسی پیدا می‌کنند.

اجرای عملیات شستشو

عملیات شستشو و گندزدایی حوضچه های ته نشینی، اختلاط و مخزن ذخیره آب در تصفیه خانه آب گلپایگان انجام شد. به گزارش روابط عمومی آبفای گلپایگان، پس از تخلیه کامل آب در حوضچه های ته نشینی؛ اختلاط سریع و گند و مخزن ذخیره ۱۰ هزار متر مکعب، عملیات شستشو و گند زدایی آنها انجام شد.

آبرسانی سیار

در پی افزایش دما و ادامه خشکسالی، توسط ۲۳ تانکر در روستاهای بویین و میاندشت آبرسانی سیار انجام شد. به گزارش روابط عمومی آبفا بویین و میاندشت، این اقدام موجب بر طرف شدن مشکل آب تعدادی از روستاهای قلعه اخلاص، ماربر، قائم آباد و تیرکرت شد.

کشف ۲۵۰ ماینر در نجف‌آباد

رئیس پلیـس امنیت اقتصادی اسـتان اصفهـان گفت: مأمـوران پلیـس آگاهـی شهرسـتان نجف‌آبـاد مطلع شـدند، فردی اقدام به نصـب و بهره‌بـرداری غیرمجاز از دسـتگاه‌های اسـتخراج ارز دیجیتـال در یکـی از کارخانه‌های شـهرک صنعتی علویجه کرده اسـت که بلافاصله وارد عمل شـدند. سـرهنگ کامـران رباح در بازرسی به عمل آمده ۲۵۰ دستگاه ماینر خارجی قاچاق کشف شد که کارشناسان مربوطه ارزش محموله کشف شـده را ۷۰ میلیارد ریال برآورد کردند. یـک نفر در این رابطه دستگیر شده است.

غوغای کرونا در کاشان

روزانه حـدود ۵۰۰ بیمار کرونایی به کلینیک تخصصی دانشگاه علوم پزشکی کاشـان مراجعه می کنند. رئیس دانشگاه علوم پزشکی کاشـان با اعلام وضعیت بحران در زمینه بیماری کووید ۱۹ با سـویش جدید در منطقه و تکمیل ظرفیت بیمارستان شهید بهشتی کاشان گفت: اگـر اقدام‌هـای کنترل کننده نداشـته باشـیم، وضعیت بیماری دشوار می‌شود و ممکن است با مشکلاتی برای بیماران کرونایی و غیر کرونایی مواجه شویم.

صاحب امتیاز: شرکت رسانه گستر نصف جهان

نصف جهان

فرهنگی، اجتماعی، اقتصادی و سیاسی

مدیر عامل و سردبیر: ایرج ناظمی
مدیر مسئول: هوشنگ غلامی
نشانی: اصفهان، خیابان مدرس، خیابان ادیب
تلفن: ۳۴۴۵۲۰۰۵ نمابر: ۳۴۴۵۲۰۰۶
چاپ: رنگین کمان

وب سایت: www.nesfejahan.net
ایمیل: info@nesfejahan.net
سروش: nesfejahannewspaper
اینستاگرام: nesfejahannewspaper
پیامک: ۳۰۰۰۷۶۴۲ و ۰۹۱۳۲۰۰۸۶۴۰

تمام درآمد حاصل از فروش این روزنامه و بخشی از مبلغ آگهی های بازرگانی صرف کمک به بیماران نیازمند می شود.

گویی مرگ بر غیر ما نوشته شده و حق، جز بر ما واجب شده است و گویا این مردگان، مسافرانی هستند که به زودی باز می گردند، در حالی که بدن هایشان را به گورها می سپاریم و میراثشان را می خوریم. گویا ما پس از مرگ آنان جاودانه ایم! آیا چنین است، که اندرز هر پند دهنده ای از زن و مرد را فراموش می کنیم و خود را نشانه تیرهای بلا قرار دادیم؟

مولا علی (ع)

متروی تهران روی ریل تولیدی ذوب آهن



برای اولین بار در کشور تلاشگران ذوب آهن اصفهان در کارگاه نورد ۶۵۰ با همان کارگاه تولید ریل ملی موفق به تولید ریل ۵۴E۱ مطابق با استاندارد ۱۳۶۷۴EN- برای بهره برداری در متروی کلانشهر تهران شدند.

مهرداد تولاتیان معاون بهره برداری ذوب آهن اصفهان در این خصوص گفت: پیرو تولیدات ریلی ذوب آهن، از جمله ریل های ۶۰E۱ و U۳۳ برای خطوط راه آهن ، ریل S۴۹ برای متروی بهارستان ، ریل R۱۸ برای معادن و ریل زبانه سوزن ، ۱۲ مردادماه ریل ۵۴E۱نیز برای مترو کلان شهر تهران تولید شد تا کشور از واردات این نوع ریل بی نیاز شود.

وی با اشاره به کیفیت مطلوب ریل ذوب آهن اصفهان که در خطوط ریلی کشور به کار گرفته شده است، افزود: ریلی که امروز تولید شـد، پس از کنترل ، بازرسی و بارگیری برای مترو تهران که حجم بالایی از مسـافر را دارد و از حساسیت ویژه ای برخوردار است ، ارسال می شود.

علی عبدا...پور مدیر عامل شـرکت بهره برداری راه آهن شـهری تهران و حومه نیز در این خصـوص گفت: در گذشـته از ریـل ۶۰E۱ ذوب آهن اصفهان اسـتفاده کرده ایم که از کیفیت بالایی برخوردار است و قطعاً با توجه به اینکه تولید ریل ۵۴E۱ نیز بر اسـاس استانداردهای بین المللی است ، کیفیت بسیار مطلوبی دارد.

وی افزود : در متـروی تهران تنها جهـت تعمیرات و نگهداری سالانه به ۵۰۰ شـاخه ریل ۵۴E۱ نیاز داریم که قطعاً شرکت سـاخت نیز جهت توسعه خطوط ریلی متقاضی این محصول است.

مدیرعامل شرکت بهره برداری راه آهن شهری تهران و حومه ، این مترو را اولین متقاضی ریل ۵۴E۱ از ذوب آهن اصفهان معرفی کرد وافزود: سایر متروهای کشور از جمله قطار شهری مشهد ، متروی اسلامشهر و سایر شهرها نیز به زودی متقاضی این ریل خواهند بود.

عبدا...پور ، تولید ریل در ذوب آهن اصفهان در شـرایط تحریم را یک اقدام بسـیار ضروری و استراتژیک برای توسعه حمل و نقل ریلی دانست و گفت : قبلاً ریل مترو از کشور اطریش وارد می شد که با شدت گرفتن تحریم ها ، به ناچار از کشورهای روسیه و ترکیه ریل وارد کردیم که از آن کیفیت برتر برخوردار نبود هزینه تعمیر و نگهداری را نیز افزایش داد.

وی افزود: در شرایط تحریم که مشکلات مالی نیز وجود دارد ، دغدغه تامین ریل یکی از مهمترین مسائل ما است و به تدریج تامین آن حتی از کشـورهای روسیه و ترکیه هم سخت شد.

مدیرعامل شـرکت بهره برداری راه آهن شهری تهران و حومه افزود: تولید ریـل در ذوب آهن اصفهان نه تنها صرفه جویی اقتصادی دارد و مانع خروج ارز از کشـور می شود ، بلکه دغدغه ما برای تامین ریل را از بین برد و مهمتر از همه اینکه ، وابستگی ما در حمل و نقل ریلی را به سایر کشورها کاهش داد.

محمد امین یوسف زاده مدیر مهندسی نورد ذوب آهن نیز گفت : در ادامه برنامه تولیـد ریـل در نورد ۶۵۰ و تکمیل سبد ریل کشور، هدف ما در این ماه تولید ریل ۵۴E۱بود که امروز ۱۲ مردادماه تسـت شـد و مطابق استاندارد EN۱۳۶۷۴ به هدف رسیدیم.

وی با اشاره به سابقه ذوب آهن در تولید ریل S۴۹ برای متروی بهارستان اصفهان ، اظهار داشت : از خصوصیات این ریل که مخصوص مترو هست و در مترو تهران به کار می رود ، استحکام و مقاومت بیشتر است که میزان تحمل بار مسافری بالایی را دارد.

وی افزود: سفارشـی که در حال حاضـر داریم کمتر از هزار تن اسـت . تولید انبوه این ریل کلید خورد با توجه به استفاده از این ریل در مترو تهران ، قطعاً سفارش های بعدی را هم خواهیم داشت.

علیرضا مهرابی سرپرست کارگاه ۶۵۰ نیز اظهار داشت : نسبت به ۶۰E۱ ابعاد کوچک تری دارد ، به همین دلیل تولید آن سخت تر است.

وی با اشـاره به اینکه ریـل تولیـدی ذوب آهن همه مشخصات یک پروفیل قابل ارسال برای مصرف را دارد ، افزود: در نورد رسیدن به ابعاد پروفیل E۱۵۴نسخت تر از سایر ریل ها است به همین دلیل پروسه طراحی این ریل زمان بسیاری برده و سپس تراش غلتک صورت گرفت تا در نهایت به جمع بندی نهایی برای تولید رسیدیم.

۳ شهر و ۶ روستا از خدمات آبفای میمه استفاده می کنند

در مراسمی مدیر جدید آبفای منطقه میمه آغاز به کار کرد. در این مراسم که با حضور جمعی از مقامات محلی برگزار شـد، محمد رضا کریم زاده به عنوان مدیر جدید امور آب و فاضلاب منطقه میمه معرفی و از تلاش های حسـین محمدیان در مدت تصدی این مسـئولیت قدردانی به عمل آمد.

بخشدار میمه در این مراسم گفت: سقایت در فرهنگ ایرانیان بسـیار با ارزش است و وجود قنات های کهن تاریخی در میمه که در میراث جهانی نیز به ثبت رسیده، بیانگر اهمیت و لزوم تامین آب برای مردم در این منطقه است.

لطفی به تشکیل امور آبفای میمه و استقلال آن از شاهین شهر در کمتر از دو سال گذشته اشاره کرد و افزود: خوشـبختانه در همین مدت محدود با تلاش کارکنان شـرکت آب و فاضلاب استان اصفهان، خدمات ارزشمندی در جهت اصلاح و توسعه شبکه تامین آب شرب پایدار مردم منطقه انجام شده است.

معاون بهره برداری و توسعه آب آبفای استان اصفهان نیز گفت: در حال حاضر شـهرهای میمه، وزوان و لابید و ۶ روستای دیگر تحت پوشـش خدمات آبفای منطقه میمه قرار دارند.

ناصر اکبری افزود: به سه روستای این منطقه به وسیله تانکر آبرسانی می شود که با اجرای خطوط انتقال و شبکه توزیع



آب در آینده ای نزدیک، آبرسانی ساکنان این روستاها نیز پایدار خواهد شد.

وی در عین حال موضوع کمبود آب در کل استان اصفهان را گوشزد کرد و از مسئولان محلی خواست تا مردم منطقه را بالزوم استفاده از منبع ذخیره و پمپ آب و همچنین استفاده از آب خاکستری آشنا کنند.

دولت در ساخت بیمارستان ساعی کمک نکرد

مدیر عامل مجمع خیرین بیمارستان ساعی از نیاز به رقمی بالغ بر ۶۰۰میلیارد تومان جهت تکمیل این پروژه خبرداد.

رضا جوز کش اظهار داشت: جلسات متعددی با مدیران دولتی در ارتباط با این بیمارستان داشتیم و تنها قولهای آنها را دریافت کردیم و این در حالی است که در طول سال های گذشـته هیچ بودجه ای برای تکمیل این بیمارسـتان تخصیص داده نشده است.

وی افزود: سالهاسـت بار نیازهای ضروری خمینی شهر به مدرسه، بیمارسـتان و غیره تنها بر دوش خیران است و دولت های مختلف عملا فعالیت چندانی در این زمینه نداشتند.

مدیر عامل مجمع خیران بیمارستان سـاعی با اشاره به اینکه ۴۹ میلیارد و ۶۰۰ میلیون تومان برای بیمارستان ساعی تاکنون هزینه شده است، تاکید کرد: حدود ۶ هزار خیر برای این بیمارستان به ما کمک کردند.

وی تصریح کرد: مسئولان علوم پزشکی اصفهان حتی حاضر به افتتاح بخش های تکمیل شده نیستند؛ به طور مثال فضای اورژانس مجموعه در طبقه همکف به مساحت یک هزار مربع تکمیل شده و آماده واگذاری به دانشگاه علوم پزشکی است

جور کش با بیان اینکه این بیمارستان به صورت فازبندی افتتاح خواهد شد، گفت: این پروژه تاکنون ۷۰ تا ۷۵ درصد پیشرفت داشته است و در طول دو تا سه سال آینده تکمیل خواهد شد.

تجلیل از ۹ دانش آموز برتر خانواده‌های زندانیان غیرعمد اصفهان



به همت انجمن حمایت زندانیان استان از ۹ نفر از دانش آموزان برتـر خانواده‌های زندانیـان غیرعمد اصفهان تجلیل شد.

دادسـتان عمومی و انقلاب اصفهان آیین تجیل از این دانش آموزان در قالب نذر هشتم، ۱۲۰۰ خانواده زندانی را زیر پوشش انجمن حمایت زندانیان شهر اصفهان دانست و گفت: یکی از اهداف انجمن حمایت زندانیان اصفهان تحت پوشش قرار دادن و حمایت ویژه از دانش آموزان و دانشجویان زندانیان برای ادامه تحصیل است.

علی اصفهانـی افزود: خانواده‌های تحت پوشـش این انجمن از امکانات فرهنگی، آموزشـی و علمی انجمن بهره مند می‌شوند.

رقابت ۳۵۰۰ داوطلب کنکور ارشد در دانشگاه نجف‌آباد



معاون آموزش و تحصـیلات تکمیلی دانشـگاه آزاد اسـلامی واحد نجف‌آباد اظهار کـرد: ۳۵۰۰ داوطلب آزمون گروه‌های آزمایشـی علوم ریاضی، علوم انسانی و هنر طی سه روز در ۱۷ حوزه امتحانی این دانشگاه به رقابت پرداختند.

حسین سـلیمانی مطرح کرد: در راسـتای جلوگیری از شـیوع ویروس کرونا و رعایت فاصله‌گذاری اجتماعی با در نظر گرفتن فضای فیزیکی مناسب و رعایت کامل دستورالعمل بهداشتی، شرایط مناسبی برای رقابت بین داوطلبان فراهم شد.

معاون آموزش و تحصـیلات تکمیلی دانشـگاه آزاد اسـلامی واحد نجف‌آبـاد تاکیـد کرد: مسـن‌ترین شرکت‌کننده در این آزمون بازنشسـته شرکت نفت با ۶۱ سال سن بود که در رشته مکانیک به رقابت با دیگر داوطلبان پرداخت.

معرفی عضو هیئت علمی دانشگاه صنعتی به عنوان استاد نمونه

در آیین نکوداشت اعضای هیئت علمی نمونه کشوری از بین ۱۷ اسـتاد نمونه کشور در سـال تحصیلی سال تحصیلی ۱۳۹۹-۱۴۰۰ دکتر صبیحه سـلیمانیان زاد، استاد دانشکده مهندسی کشـاورزی دانشگاه صنعتی اصفهان به عنوان استاد نمونه کشوری معرفی شد.

این استاد نمونه دانشگاه صنعتی اصفهان، دانش آموخته دانشگاه ناتینگهام انگلسـتان در رشته بیوتکنولوژی و استاد پایه ۳۳ دانشکده مهندسی کشاورزی است.

انتشـار بیش از ۱۲۰ مقاله در نشـریات علمی داخلی و خارجی، انتشار ۷ عنوان کتاب، انتشار ۱۵ طرح پژوهشی خاتمه یافته و هدایت ۱۲۰ پایان نامه و رساله کارشناسی ارشد و دکتری، از جمله سـوابق این عضو هیئت علمی دانشگاه صنعتی اصفهان است.

سلیمانیان زاد هم اینک رئیس پژوهشکده زیست فناوری و مهندسی زیستی دانشگاه صنعتی اصفهان است.

نظارت بر دستگاه‌های اجرایی با سامانه ۱۹۸

به گزارش دفتـر روابط عمومـی و امور بیـن الملل دیوان محاسـبات کشـور، علـی کامیار دادسـتان دیوان محاسـبات کشـور گفـت: یک وجـه «مردم پایه» بودن دیوان محاسـبات ارائه گـزارش عملکرد بودجه به مردم و وجه دیگر آن کمـک آحاد جامعه به دیوان محاسـبات برای بهتر دیده شـدن مشـکلات و انحرافات اسـت که در این راسـتا سـامانه ۱۹۸ با هدف اخذ گـزارش تخلفات و انحرافـات و همچنین دریافت دیدگاه‌های توسـعه‌ای افراد جامعه راه‌اندازی شده است.

وی افزود: قانون، ایجاد تعداد ۲۳ سامانه الکترونیکی را برای دسـتگاه‌های اجرایی ذیربط تکلیف نموده است، اما رسیدگی‌های دیوان محاسبات حاکیست که برخی از آنها به نتیجه نرسـیده، برخی به نتیجه رسیده اما به صورت کامل استفاده نمی‌شود و برخی هم که در رشد کشور مؤثر تر هستند مانند سامانه درآمد مالیاتی علیرغم اینکه باید در سال ۱۴۰۰ اجرایی می‌شد، تاکنون تنها ۲۴ درصد رشد داشته است.

توسعه شبکه تلفن ثابت در شهرستان خور

طرح توسعه مقطعی شبکه کابل مسی در شهرک امام‌رضای مرکز شهدای خور اجرا شد.

به گزارش روابط عمومی مخابرات منطقه اصفهان، این طرح در راسـتای توسعه تلفن ساختمانهای جدید الاحداث در این شهرک و تامین نیاز درخواست تلفن ثابت و سرویس اینترنت پر سرعت متقاضیان در این منطقه اجرایی شده است.

گفتنی است این طرح با مشارک مردم، مخابرات و با همکاری شهرداری خور با عملیات حفاری به طول ۳۰۹ متر عملیاتی گردیده است.

لازم به ذکر است با اجرای این طرح حدود ۵۰ مشترک، به مشترکین مخابرات شهرستان خور و بیابانک افزوده خواهند شد.



رقابت ۱۲ هزار داوطلب آزمون ورود به حرفه مهندسان

معاون آموزشـی و تحصیلات تکمیلی دانشـگاه آزاد اصفهان از حضور ۱۲ هزار و ۳۷۱ داوطلب شـرکت در آزمون ورود به حرفه مهندسان سال ۱۴۰۰ در این واحد دانشگاهی خبر داد.

محمـد لطیفی گفـت: دانشـگاه آزاد اسـلامی واحد اصفهان (خوراسگان) طی روزهای چهارشنبه، پنجشنبه و جمعه ۱۳ تا ۱۶ مرداد ماه سال ۱۴۰۰ میزبان بیش از ۱۲ هزار داوطلب آزمون ورود به حرفه مهندسان بود.

وی با اشـاره بـه اینکه این آزمـون با اعمـال دقیق پروتکل های بهداشـتی و با اولویت سلامتی داوطلبان برگزار شد، افزود: از مجموع شـرکت کنندگان در این آزمون، تعداد ۳۰۱۹ داوطلب زن و تعداد ۹۳۵۲ داوطلب مرد حضور داشته که در رشـته های مختلف مربوط به حرفه مهندسان در سازمان نظام مهندسی و در ۱۱ حوزه امتحانی به رقابت پرداختند.

مدرسه دخترانه خیّرساز تیران افتتاح شد



مدرسه دخترانه خیر ساز حاج عباس امینی شهر تیران با حضور مسئولین استانی و شهرستانی افتتاح شد.

مدیر آموزش و پرورش شهرستان تیران و کرون ضمن تقدیر از زحمات حاج عباس امینی در سـاخت مدرسه، اظهار کرد: این مدرسه در سال ۹۸ کلنگ زنی شد و طی دو سال با همکاری و پیگیری اداره کل نوسازی مراحل ساخت و تجهیز به اتمام رسید.

عباس سلطانی حاج عباس امینی را پرچمدار نسل جدید خیران شهرستان دانست و گفت: پس از ۸ سال افتتاح مدرسه خیر سـاز را داریم و ۷ مدرسه دیگر در آینده ای نزدیک افتتاح خواهد شد.

وی خاطر نشان کرد: این مدرسه به همت خیر ارجمند با اعتبار ۳۰ میلیارد ریال به مساحت ۱۸۰۰ متر، با ۷۰۰ متر زیر بنـا بـا ۶ کلاس درس، ۲ کلاس کار و فناوری و آزمایشگاه، سالن جلسـات و نمازخانه، دفتر مدیریت و دفتر همکاران، کتابخانه با تجهیزات به روز سـاخته شده است.

مدیـر کل آموزش و پرورش اسـتان اصفهـان هم با بیان اینکه حـاج عباس امینی از سـرمایه زندگی خود برای سـاخت این مدرسـه هزینه کرده است، گفت: انجام کار خیر بالاتریـن افتخار و صدقه جاریه و ذخیره آخرت است و تا اخر عمر دعای خیر دانش آموزان را به همراه دارد.

محمد اعتمادی ضمن ابراز امیـدواری از روند فعالیت خیران در سطح شهرستان، تصریح کرد: ساخت مدرسه زمینه پرورش دانش آموزان به عنوان آینده سازان کشور را فراهم نموده و ذوق و اشتیاق بیشتری را برای کسب علم در بچه ها ایجاد می شود.

وی با بیان اینکه شهرستان تیران و کرون خیران بزرگی دارد، گفت: این شهرسـتان مدارس قدیمی و فرسوده زیادی دارد که از خیران دعوت می شود با ورود به عرصه نوسازی و به سازی مدارس قدم های ارزنده ای را برای ارتقای سطح علمی دانش آموزان بردارند.

نصف جهان
روزنامه

مدیرکل فرهنگ و ارشاد اسلامی اصفهان از تشکیل اتاق فکر ویژه اصحاب رسانه استان در آینده‌ای نزدیک با محوریت این نهاد و به منظور تبادل نظر بر روی موضوعات تولیدی خبرنگاران خبر داد.

حجت‌الاسلام‌والمسلمین رمضانعلی معتمدی به مناسبت ۱۷ مردادروز خبرنگار افزود: در این اتاق فکر می‌توان بر روی موضوعات، مسائل و محورهایی که خبرنگاران درباره آن به تولید اخبار می‌پردازند پرداخت تا از لحاظ محتوا و خوراک فکری تحولات خوبی در این عرصه روی دهد.

وی با بیان اینکه یکی از چالش‌ها و مشکلات خبرنگاران امنیت شغلی است گفت: تنها خبرنگاران وابسته به رسانه‌های دولتی به لحاظ امنیت شغلی تاحدودی وضعیت بهتری دارند و بر این اساس یکی از کارهایی که باید صورت بگیرد و متولیان امر در دولت و مجلس در این زمینه تلاش کنند، ساماندهی وضعیت خبرنگاران به لحاظ امنیت شغلی، حق و حقوق، مسکن و دیگر مسائل مهمی است که این قشر به آن نیازمند است.

وی مساله بعد را تامین تجهیزات لازم برای خبرنگاران عنوان کرد و گفت: این تجهیزات باید به روز باشد تا خبرنگاری که هم امین مردم جامعه و هم مورد اعتماد مسوولان است بتواند بدون هرگونه کاستی در مسیر مهم خبر گام بردارد و موفق عمل کند.



اتاق فکر اصحاب رسانه در اصفهان تشکیل می‌شود

دبیر پروژه مهر تحصیلی اداره کل آموزش و پرورش اصفهان گفت: این اداره برای آغاز سال تحصیلی با کمبود ۱۰ هزار معلم برای تدریس در تمامی دوره‌های تحصیلی مواجه است.

محمدرضا ناظم‌زاده افزود: تاکنون تلاش شده که با روش‌های مختلف از جمله استفاده از تـوان نیروهای غیرموظفی، بخشـی از این کمبود جبران شود و تا یک ماه آینده هیچ کلاس بدون معلمی برای سال تحصیلی نداشته باشیم. وی اظهار داشت: مسـاله کمبود نیروی انسانی هر ساله در آستانه آغاز سال تحصیلی به عنوان یک چالش جدی در استان مطرح است و هر ساله با برنامه‌ریزی‌ها، پیگیری و راه‌های مختلف درصدد رفع این کمبود هستیم که یکی از راهکارهای مهم آن این است که از همکارانی که امسال بازنشسته می‌شوند درخواست شود که بازنشستگی خود را به تعویق بیندازند. دبیر پروژه مهر تحصیلی استان اصفهان افزود: راهکار دیگر استفاده از نیروهای خرید خدمات، برون سپاری فعالیت‌های هنرسـتان‌های کار دانش و استفاده از همکاران موظفی در ساعات اضافه برای حق‌التدریس است. وی در مجموع پروژه مهر تحصیلی را شـامل ساماندهی نیروی انسانی، آماده سازی و تجهیز و تعمیر مدارس و توزیع کتب درسی و دیگر مسـائل مختلف و مرتبط با بازگشایی مدارس عنوان کرد.



کمبود ۱۰ هزار معلم در اصفهان

اصفهان در انتظار هفته‌ای گرم

کارشـناس پیش بینی اداره کل هواشناسی استان اصفهان از افزایش دمای هوای اصفهان تا پایان هفته خبر داد و گفت: دمای هوای اصفهان تا پایان هفته به ۴۰ درجه سانتیگراد می رسد.

آسیه آقایی با اشاره به اینکه نقشه های هواشناسی بیانگر جوی نسبتا پایدار بر روی استان است، اظهار کرد: بر این اساس در بیشتر مناطق استان وضعیت جوی کمی ابری، در بعد از ظهر گاهی افزایش ابر و وزش باد نسبتا شدید و در جنوب و غرب استان رگبار پراکنده پیش بینی می شود.

وی با اعلام اینکه دمای هوای اصفهان ۲ تا ۳ درجه افزایش پیـدا می کند، گفت: حداکثـر دمای هوای اصفهان در روز شنبه به ۳۸ درجه سانتیگراد رسید.

کارشـناس پیش بینی اداره کل هواشناسی استان اصفهان افزود: طی این مدت گرم ترین نقطه استان خور و بیابانک با ۴۱ درجه سـانتیگراد و خنک ترین نقطه استان بوئین میاندشت با ۱۶ درجه سانتیگراد پیش بینی می شود.

امکان پرداخت کرایه اتوبوس با تلفن همراه

شارژ اصفهان کارت با تلفن همراه و پرداخت کرایه اتوبوس با استفاده از کد QR، تا پاییز امسال امکان پذیر می‌شود.

سرپرست دفتر «اصفهان کارت» شهرداری اصفهان گفت: با در دسترس قرار گرفتن نرم افزارهای تلفن همراه، مردم کارت‌های خود را به راحتی شـارژ و از خدمات قابل پرداخت با این کارت استفاده می کنند، همچنین با کدهای QR سـهولت پرداخت کرایه وسایل حمل و نقل فراهم شده است.

فرهاد گلی هدف از راه اندازی گیشـه‌های شارژ را در شهر اصفهان براسـاس نیاز مردم، تردد و تعداد اتوبوس‌ها در ایسـتگاه‌های پر رفت و آمد بیان کرد و افزود: مردم برای درخواسـت ایجاد گیشـه‌های شـارژ جدید با تلفن ۱۳۷ این موضوع را اعلام کنند تا درصورت تشـخیص، از طریق فروشـگاه‌ها و یا تجهیزات فروش شارژ خودکار نیازشان برطرف شود.

وی گفت: در حدود ۸۰۰ نقطه از شـهر اصفهان از جمله فروشگاه‌ها و مغازه‌های مختلف، ایستگاه‌های متـرو، ایسـتگاه‌های اتوبوس و مراکـز تفریحی تجهیزات شارژ اصفهان کارت فراهم و در ۵۰ نقطه از این مراکز دستگاه‌های شارژ خودکار نصب شده است.

با تداوم تنش آبی اصفهان تا ۱۰ سال آینده قابل سکونت نیست

یک عضو کمیسیون کشاورزی مجلس شورای اسلامی گفت: اگر وضعیت منابع آب استان اصفهان به همین شـکل فعلی باشـد و تدبیر لازم برای حل مشکلات آبی این استان اندیشیده نشـود کمتر از ۱۰ سال دیگر اصفهان قابل سکونت نخواهد بود.

محمدتقی نقدعلی افزود: امروز از سراسـر کشور آب به سمت خوزستان سرازیر شده است. حتی از اصفهان که امروز دارای کمترین منابع آبی اسـت آب به سمت خوزستان فرستاده می‌شود، اما مشکل اصلی، مدیریت سوئی است که در خوزسـتان وجود دارد، به طوری که نمی‌توانند منابع آب را مدیریت کنند. مشـکل امروز استان خوزسـتان کمبود منابع آب نیست، بلکه سوء مدیریت است. این سوء مدیریت در دو عرصه کشاورزی و آب شرب سبب شده که خوزستان با چنین مشکلاتی روبرو شود. نقدعلی افزود: اگر وضعیت منابع آب استان اصفهان به همین شکل فعلی باشد و تدبیر لازم برای حل مشکلات آبی این استان اندیشیده نشود کمتر از ۱۰ سال دیگر اصفهان قابل سکونت نخواهد بود. آب پشت سد زاینده‌رود با حد استاندارد خیلی فاصله دارد و میزان بارندگی‌ها نیز کافی نبوده است.

تقاضای مواد مخدر در اصفهان بالاست

رییس پلیس مبارزه با مواد مخدر فرماندهی انتظامی اصفهان گفـت: افزایش کشـفیات مـواد مخدر، دسـتگیری قاچاقچیان و باندهای تهیه و توزیع در استان نشانه بالا بودن تقاضاست.



سرهنگ غلامحسین صفری با اشاره به کشف ۲۲ تن انواع مواد مخدر در استان از ابتدای سالجاری تاکنون افزود: اگر تقاضا برای مصرف مواد مخدر نباشد میزان عرضه و کشفیات نیز به تناسب آن کاهش می‌یابد که این مهم در زمان حاضر در جامعه مشاهده نمی‌شود.

وی اظهار داشت: با وجود آنکه از ابتدای سالجاری تاکنون به رشـد ۲۰ درصدی در زمینه دسـتگیری باندهای تهیه و توزیع مواد مخدر در اسـتان نسبت به مدت مشـابه در سـال گذشته دسـت یافته‌ایم ولـی در کنترل شـیوع مصرف مواد مخـدر و به صفر رسـاندن آن در استان موفق نبوده‌ایم.

رییس پلیس مبارزه بـا مواد مخدر فرماندهی انتظامی اصفهان افزود: اکنون چالشـی در زمینـه مقابله با ورود و توزیع مواد مخدر و دستگیری قاچاقچیان وجود ندارد بلکه مشکل این است که باید مقوله تقاضا از سوی متولیان مورد کنترل قرار بگیرد.

وی تصریح کرد: در زمان حاضر میزان کشـفیات و تقاضا همگام با هم در حال افزایش است و تنها زمانی می‌توانیم از امتداد آنها در یک مسیر جلوگیری کنیم که به مقوله کنترل بیشتر بپردازیم.

قیمت مرغ، بالاتر از چه حدی گرانفروشی است؟

معاون بهبود تولیدات دامی جهاد کشـاورزی استان اصفهان، نـرخ مصوب مرغ را بـرای مصرف کننده، ۲۵ هزار و ۹۵۰ تومان اعلام کـرد و گفت: بحثی به عنوان مرغ آزاد نداریـم و قیمت بالاتر از نرخ مصوب، گران فروشی است.

حسین ایراندوست افزود: سـامانه رهتاب از شنبه یا یکشـنبه به خبرداران پیامک ارسـال و مشخصات مغازه‌های مرغ فروشی، قیمت مرغ و... را اعلام می‌کند تا در صورت تخلف فروشنده، خریدار با اطلاع رسانی از طریق پیامک، دستگاه‌های نظارتی را در جریان بگذارد.

مدیر ارشد مرکز بهداشت استان با اشاره به عدم همکاری اصناف برای کنترل کرونا:

قرنطینه کامل در اصفهان اعمال شود



آرمان کیانی

در حالی که سخنگوی دانشگاه علوم پزشکی اصفهان از قرار گرفتن ۱۸ شهرستان استان اصفهان در وضعیت قرمز و بسیار پرخطر شیوع کرونا خبر می دهد، همچنان بحث و جدل درباره فعالیت یا عدم فعالیت اصناف در جریان است. آرش نجیمی، سخنگوی دانشگاه علوم پزشکی اصفهان با اشـاره به آخرین وضعیت رنگ‌بندی شهرهای استان اصفهان در زمینه شیوع کرونا اظهار کرد: در حال حاضر شهرستان های اصفهان، خمینی شهر، شهرضا، لنجان، نجف آباد، سـمیرم، فلاورجان، چادگان، فریدن، تیران و کرون، مبارکه، گلپایـگان، آران و بیدگل، خوانسـار، فریدونشهر، بویین میاندشت، نطنز، اردستان و کاشان در وضعیت قرمز و بسیار پرخطر کرونا قرار دارند.

وی افزود: همچنین شهرستان های شاهین شهر و میمه، برخوار، دهاقان، خورو‌بیابانک، نایین در وضعیت نارنجی و پرخطر کرونا قرار دارند.

سخنگوی دانشگاه علوم پزشکی اصفهان با بیان اینکه در حال حاضر هیچ شهرستانی در استان اصفهان در وضعیت زرد کرونا قرار ندارد، ابراز کرد: این شـرایط از روز شـنبه (دیروز) به مدت یک هفته و تا اعلام بعدی وزارت بهداشت برای استان‌ها در نظر گرفته شده است.

همکاری نکردن اتاق اصناف در موج پنجم

در همین حال مدیر بهداشت محیط مرکز بهداشت استان اصفهان گفت: هنوز دستوری برای محدودیت‌های مراسم مذهبی مانه محرم و صفر به ما ابلاغ نشده است، احتمال دارد مانند سال گذشته در فضای باز و با رعایت پروتکل‌ها و محدود کردن زمان مراسم برگزار شود اما هنوز قطعی نیسـت. درخواسـت داریم قرنطینه و تعطیلی کامل در اصفهان اعمال شود.

سیدمهدی میرجهانیان در خصوص وضعیت بحرانی کرونا و میزان رعایت‌ها، اظهار کرد: در شرایط فوق بحرانی هستیم و میزان رعایت پروتکل‌ها در جامعه به شدت کاهش یافته است.

وی ادامـه داد: در اماکـن تجمعـی، رسـتوران‌ها، اغذیه‌فروشـی‌ها و فروشـگاه‌های بـزرگ، تالارها و مکان‌های خصوصی و عمومی دسـتورالعمل‌ها به هیچ عنوان رعایت نمی‌شود و افراد و متصدیان اماکن صنفی با سهل انگاری باعث سرایت هر چه بیشتر بیماری شدند.

میرجهانیان گفت: در هفته گذشـته چنـد تالار متخلف پلمب شدند و هر روز در بازرسـی‌هایی که در دو شیفت صبح و عصر انجام می‌شود، مشاغل متخلف پلمب شده و به مراجع قضائی معرفی می‌شوند، اما باز هم شاهد بروز تخلفات بسیاری از طرف مردم و اصناف هستیم و عادی انگاری وحشتناکی در جامعه وجود دارد و این موضوع بر حادتر شدن شرایط دامن می‌زند.

وی با تاکید بر اینکه اتاق اصـناف به هیچ عنوان در موج پنجم کرونا برای اعمـال محدودیت‌ها همکاری نکرده است، افزود: این نبود همکاری باعث بیشتر شدن تخلفات شده است. در شرایط فعلی باید به فکر خستگی و فرسودگی شدید کادر درمان و بهداشت باشیم نه خستگی اصناف، چرا که قطعاً شـرایط کادر درمان به شدت بحرانی است و همکاری بین ارگانی به شدت کمرنگ شده و نتیجه آن شرایط فوق بحرانی فعلی است.

شرط اصناف برای تعطیلی در روزهای کرونا

اما رئیس اتـاق اصناف اصفهان می گویـد: اصناف هر تصمیمی که دولت جدید و ستاد ملی مقابله با کرونا برای محدودیت های مقابله با کرونا اتخاذ کنند را پیاده می کنیم، منتها به یک شرط: فقط اصناف تعطیل نشوند.

رسول جهانگیری درباره آخرین محدودیت‌های کرونایی در استان اصفهان از زبان غلامی سخنگوی ستاد استانی مقابله با کرونا اظهار کرد: هیچ تغییراتی در ایجاد محدودیت‌های مقابله با کرونا ایجاد نشد و مصوبات همان مصوبات قبلی ستاد ملی مقابله با کروناست و تصمیمات نهایی محدودیت های جدید را وزیر کشور بر عهده دولت جدید گذاشته است که این هفته قرار شد تصمیم گیری شود.

وی تاکید کرد: در شـرایط فعلی هـر تصمیم ملی برای مقابله با کرونا اتخاذ شـود ما نیز در استان اصفهان انجام خواهیم داد.

رئیس اتاق اصناف اصفهان در خصوص باز بودن تالارهای پذیرایی و عروسـی، گفت: اگر تالار عروسی باز است به صورت غیرمجاز فعالیت می کند، البته به تالارهای پذیرایی اخطار داده ایم و در صورت گزارش با آنها برخورد می شود، با این وجود اکنـون تالارهای عروسـی و پذیرایی حق فعالیت ندارند. وی هم‌چنین تاکید کرد: در حال حاضر تمام رستوران ها و کافی شاپ های اصفهان بیرون‌بر هستند و اگر در داخل خدمات ارائه می دهند در فضای باز است.

جهانگیـری دربـاره فعالیت برخی صنـوف همچون رستوران ها و آرایشـگاه ها، اظهار کرد: در حال حاضر هیچ آرایشگاهی از جمله مردانه و زنانه تعطیل نیست و بدون محدودیت و البته با رعایت پروتکل های بهداشتی فعالیت می کنند.

وی تاکید کرد: به طور قطع اصنـاف عامل اصلی انتقال کرونا نیستند و باید به سراغ بانک ها، مراکز خدمات دولتی، ادارات، حمل و نقل عمومی، مترو و... برویم.

رئیس اتاق اصناف اصفهان دربـاره اینکه آیا در روزهای آینده برای اصناف محدودیت خواهیم داشت یا خیر، اظهار کرد: هر تصمیمی که دولت جدید و ستاد ملی مقابله با کرونا برای محدودیت های مقابله بـا کرونا اتخاذ کنند را پیاده می کنیم، منتها به یک شرط. اگر محدودیت ها تنها برای اصناف باشد، ما محدودیت نخواهیم داشت، اما اگر تصمیم به تعطیلی تمام مراکز تجمعی دولتی و غیردولتی گرفته شود، اصناف نیز همانند ۱۷ ماه گذشته تابع مصوبات ستاد ملی مقابله با کرونا خواهند بود.

جهانگیری ادامه داد: اگر قرار باشـد تنها محدودیت ها مربوط به اصناف باشد و تنها آنها را تعطیل کنیم و بانک ها، ثبت احوال، ادارات دولتی و... باز و از سوی دیگر راه ها باز و سفرها برقرار باشد، تعطیلی ها اسمی و صوری خواهد بود و اصناف نیز زیر بار نمی روند.

پیامدهای خشکسالی برای اصفهان تشدید می شود

رییس مرکز تحقیقات کاربردی هواشناسـی اصفهان گفت: پیامدهای خشکسـالی برای اصفهان چنانچه با همین وضعیت فعلی پیش برویم و نسبت به حفظ منابع موجود آب و صرفه جویی در بخـش خانگی، صنعت و کشاورزی بی توجه باشیم تشدید می‌شود.

لیلا امینی افزود: خشکسـالی پدیده ای نرم است به این معنا که به مرور و بصورت پیوسته ایجاد می شود و اثرات آن هم سال ها باقی می ماند.

امینی با بیان اینکه خشکسـالی رونده و خزنده بوده و بخصوص در شـرایط فعلی قابل کنترل نیست، افزود: مدل هـای اقلیمی بـرای آینده رخداد خوبی نشـان نمی دهند و بارش های چندانی نخواهیم داشـت. وی افزود: اکنون باید بـا مدیریت بهتر تاب آوری اجتماعی را افزایش دهیم و نحوه مصرف آب را با شرایط موجود تطابق دهیم.

وی با بیان اینکـه در زمان حاضر، کانـون های گرد و خاک داخل و خارج اسـتان اصفهان را تهدید می کند، تصریح کرد: با انتقال غیر اصولـی و غیر علمی آب این مساله را تشـدید نکنیم و روزنه نفس استان را از جنوب و غرب نبندیم.

امینی گفت: زمان زیادی را در کنترل خشکسالی اصفهان از دست داده ایم، از سوی دیگر این استان نمی‌تواند خود برای بخش آب برنامه ریزی و تصمیم سازی کند.

امینی گفت: بر اساس پیش بینی ها، پاییز امسال بارش ها دیررس است اما نه در حد جبران کننده و نرمال و مدل های اقلیمی خیلی بلندمدت نیز وضعیت جالبی ندارند.

به گفته وی، اگر روند مصـرف آب در بخش خانگی و کشاورزی همین باشـد زودتر از آنچه پیش بینی شده است مردم استان در نبود آب به شهرهای دیگر مهاجرت خواهند کرد.

خبر

خروج کالاهای اساسی از استان، ممنوع

مدیرکل راهداری و حمل و نقل جاده‌ای استان اصفهان به شرکت های حمل و نقل استان اعلام کرد: جابه جایی و خروج کالاهای اساسی و ضروری از استان بدون اخذ مجوز، ممنوع است. مهدی خضری اعلام کرد: به منظور پیشگیری از خروج و قاچاق کالاهای اساسی و ضروری از اسـتان اصفهان، حمل این کالاها به خارج از اسـتان از تاریخ ۲۷ تیر ماه بـدون اخذ مجـوز از مراجع ذی ربط ممنوع است.

جایگاه اصفهان در طرح کتاب

در طرح تابسـتانه کتاب ۱۴۰۰ تهران با فروش ۷۵۱۴۴ نسـخه کتاب بیش از ۴ میلیارد تومان از این طرح سهم برد. بعد از تهران استان های خراسان رضوی، اصفهان و قم به ترتیب بیشترین سهم را در تعداد کتاب فروخته‌شده در طـرح تابسـتانه ۱۴۰۰ داشـتند. بـر همیـن اسـاس استان‌های خراسان رضوی، اصفهان و قم نیز به ترتیب پرفروش‌ترین‌ها در طرح تابستانه ۱۴۰۰ شناخته شدند.

به روزرسانی شبکه مخابراتی

در راستای ارتقا تجهیزات مخابراتی، عملیات بهینه سازی تجهیزات و زیرساختهای مخابراتی به منظور برگرداندن تجهیزات انتقـال در ایسـتگاه‌های منتظـری- خرازی صورت خواهـد پذیرفت. بـه گـزارش روابـط عمومی مخابرات منطقـه اصفهـان، در اثـر این عملیـات کلیه ترافیک های اینترنت، موبایل- دیتا و سوئیچ از ساعت ۱ الی ۲ بامداد در تاریخ سه شنبه ۱۴۰۰/۰۵/۱۹ با دو ساعت احتمال قطعی و دو ساعت احتمال اختلال جهت برگردان تجهیزات انتقال در ایستگاه های دولت آباد به منتظری و دیدای خمینی شهر و زرین شـهر به خرازی و ایرانسل فلاورجان به خرازی مواجه خواهند شد.

شستشوی تصفیه خانه آب

عملیـات شستشـو و گندزدایـی حوضچـه هـای تـه نشینـی، اختلاط و مخـزن ذخیـره آب در تصفیه خانه آب گلپایـگان انجام شـد. بـه گـزارش روابـط عمومی آبفای گلپایگان، پس از تخلیه کامل آب در حوضچه های ته نشینی؛ اختلاط سـریع و کُند و مخزن ذخیره ۱۰ هـزار متر مکعـب، عملیات شستشـو و گند زدایی آنها انجام شد.

توسعه ۷۴۴ متر لوله گذاری

توسعه لوله گذاری فاضلاب به طول ۷۴۴ متر در منطقه ۵ اصفهـان انجام شـد به گـزارش روابط عمومـی آبفا منطقه ۵ این لولـه گذاری ها در محـدوده خیابان های رزمندگان، شهیدان کاظمی، بهرام آباد، شهرک مهدیه، کوی ولیعصر، کوی شهید صادقی، ملک شهر، شهرک نگین و خیابان ۵ آذر انجام شده است.

موتورسواری زنان قانونی نیست

هرگونـه فعالیت موتورسـواری بانـوان خارج از پیسـت نقش‌جهان در اصفهان قانونی نیست. نایب رئیس هیات موتور سواری و اتومبیل رانی استان گفت: آموزش موتور سـواری بانوان در پیسـت نقش‌جهان و زیـر نظر هیئت موتورسـواری و اتومبیل‌رانی برگزار می‌شـود و هرگونه فعالیت به جز در این مکان بدون مجوز از هیات اسـت و وجه قانونی و ورزشی ندارد.

وضعیت خونی مطلوب نیست

مدیرکل انتقال خون استان اصفهان با اشاره به وضعیت ذخیره خون اسـتان اصفهان در موج پنجم کرونا، اظهار کرد: در حال حاضر ذخیره خون اسـتان پنـج روز و قابل قبول اسـت. علی فتوحی با تاکید بر اینکه همچنان نیاز به خـون و فرآورده هـای خونی در اسـتان داریم، گفت: وضعیت ذخیره خون در استان بحرانی نیست اما، مطلوب هم نیست و به همه گروه های خونی به ویژه گروه های خونی منفی نیاز داریم.

روزنامه نصف جهان

مدیر روابط عمومی شرکت توزیع برق شهرستان اصفهان در رابطه با خاموشی‌های دو روز اخیر، گفت: تا روز پنجشنبه که میانگین دمای کشور کاهش می‌یابد، خاموشی‌ها ادامه داشته و برای هر مشترک بر اساس برنامه دو ساعت خاموشی اعمال می‌شود.

محمد علی اکبری همچنین در پاسخ به این سوال که چرا برق برخی از مشترکان در روز قبل بیش از یک بار قطع شده است، افزود: قطعی برق برای هیچ مشترکی بیش از دو ساعت اعمال نمی‌شود و مشترکانی که دو بار برقشان قطع شده نیز ناشی از عملکرد کلیدهای حفاظتی پست‌های فوق توزیع و انتقال است که به صورت حادثه‌ای قطعی برق اعمال کرده است.

مدیر روابط عمومی شرکت توزیع برق شهرستان اصفهان گفت: اکنون میزان مصرف برق در کل کشور ۶۶ هزار مگاوات است که حدود ۱۰ هزار مگاوات بیش از برق تولیدی است، بنابراین با اعمال خاموشی‌های برنامه‌ریزی شده، شبکه توزیع برق مدیریت می‌شود.

علی اکبری در رابطه با همکاری صنایع در کاهش مصرف شبکه برق نیز اضافه کرد: هنوز هم صنایع در کاهش مصرف همکاری می‌کنند اما به دلیل مشکلاتی که در تنظیم بازار کشور پیش آمد امکان اعمال خاموشی بیش از این به صنایع نبود.



خاموشی‌ها تا پنج شنبه ادامه دارد

رئیس شورای اسلامی شهر اصفهان گفت: امیدواریم تا دو هفته آینده بتوانیم به گزینه نهایی برسیم و برای تایید نهایی، شهردار اصفهان را به وزارت کشور معرفی کنیم.

محمد نورصالحی با اشاره به فرایند انتخاب شهردار جدید اصفهان، تصریح کرد: ویژگی‌های شهردار را با مردم به اشتراک گذاشته و از آن‌ها نظرسنجی کردیم؛ مردم نیز مشارکت خوبی داشتند و ۵۰ شاخصه را برای انتخاب شهردار اعلام کردند.

وی به ویژگی‌های مدنظر مردم اشاره کرد و ادامه داد: مردم تاکید داشتند که شهردار آینده از ساکنان اصفهان، نزدیک به مردم و نخبگان، پاکدست و مدیر آگاه به شهر و شهرداری باشد و افراد متخصص را به کار گیرد تا در مجموع بتواند شهر را در تراز مورد انتظار برساند.

رئیس شورای اسلامی شهر اصفهان با بیان اینکه یک ماه برای معرفی شهردار اصفهان فرصت داریم، گفت: حدود ۷۰ نفر برای تصدی شهرداری اصفهان توسط مردم معرفی و برخی افراد نیز توسط اعضای شورا به لیست نامزدها اضافه شدند که طی فرایندهایی، این تعداد به ۱۱ نفر رسید و افرادی که شرایط انتخاب به عنوان شهردار کلانشهر اصفهان را نداشتند یا تمایلی برای حضور در این پست را ندارند، حذف شدند.



شهردار اصفهان تا ۲ هفته دیگر مشخص می‌شود

شناسایی ۱۳هزار خودروی پلاک مخدوش در اصفهان

رئیس پلیس راهنمایی و رانندگی فرماندهی انتظامی استان از شناسایی و اعمال قانون ۱۳هزار خودروی دارای پلاک مخدوش در تیرماه سال جاری خبر داد.

سرهنگ محمدرضا محمدی بیان داشت: طرح برخورد با خودروهای دارای پلاک مخدوش با جدیت توسط ماموران پلیس راهنمایی و رانندگی استان اصفهان در حال انجام است و در این خصوص طی مدت تیرماه سال جاری ۱۳ هزار خودروی دارای پلاک مخدوش در استان شناسایی و مورد اعمال قانون گرفتند.

وی در خصوص تردد خودروهای دارای پلاک غیر بومی نیز از توقیف سیستمی این خودروهای پلاک خبر داد و گفت: شرایط این خودروها بررسی می شود که آیا مالکان آنها ساکن و یا شاغل در اصفهان هستند یا خیر و بعد اعمال قانون می شوند بنابر این شهروندان نگران نباشند. رئیس پلیس راهنمایی و رانندگی استان اصفهان در خصوص وضعیت اجرای طرح زوج و فرد در کلان شهر اصفهان هم اظهار داشت: این طرح با توجه به مصوبه ستاد استانی مقابله با کرونا به منظور حفظ سلامتی شهروندان از ۱۵ تیرماه لغو شده است و همچنان اجرا نمی شود.

کرونا در اصفهان رکورد شکست

با بستری شدن ۵۷۶ بیمار کرونایی در ۲۴ ساعت منتهی به روز دوشنبه در استان اصفهان، شمار بستری شدگان این بیماری در استان از مرز ۳۰۰۰ نفر گذشت و رکورد جدیدی در تعداد بستری‌ها در این استان ثبت شد.

سخنگوی دانشگاه علوم پزشکی اصفهان در صفحه شخصی خود در فضای مجازی از بستری شدن ۵۷۶ بیمار کرونایی طی این مدت در بیمارستان‌های استان اصفهان خبر داد و از شکسته شدن رکورد بستری‌های روزانه در این استان سخن گفت.

آرش نجیمی همچنین از عبور تعداد بستری‌های کرونایی این استان از رقم ۳۰۰۰ تخت سخن به میان آورد و گفت: کادر درمان بعد از ۵۵۰ روز مقاومت در حال شکست خوردن است.

وی پیش از این اظهار کرده بود در صورتی که تعداد بستری‌های کرونایی در استان اصفهان از ۳۰۰۰ تخت عبور کند، پذیرش بیمار در بیمارستان‌های تحت پوشش دانشگاه علوم پزشکی اصفهان متوقف خواهد شد.

هر چند مسئولان دانشگاه علوم پزشکی اصفهان از چند روز پیش اظهار کرده بودند صف بستری در بخش مراقبت‌های ویژه و همچنین در بخش بیماران کرونایی تشکیل شده است و خدمات رسانی به بیماران به دلیل ازدحام بیمار به سختی انجام می‌شود.

با وجود درخواست دانشگاه علوم پزشکی اصفهان خبری از تعطیلی استان نیست ولی با تغییر دولت به نظر می‌رسد تغییرات اساسی در ستاد ملی کرونا در حال رخ دادن است که احتمال طرح شدن گزینه‌هایی مانند لاک-دان وجود دارد.

اکثر مسئولان بهداشت و درمان، پزشکان متخصص و همچنین اپیدمیولوژیست‌ها بهترین راه مقابله با کرونا را رعایت دستورالعمل‌های بهداشتی عنوان کرده‌اند اما آن چه در سطح جامعه مشاهده می‌شود بر خلاف این خواسته است و با این روند نمی‌توان انتظار داشت زنجیره انتقال کرونا متوقف شود. به ویژه اینکه هر آن امکان دارد با یک جهش ژنتیکی در ویروس، نوعی از کرونا در جامعه ظاهر شود که واکسیناسیون انجام شده نیز در مقابل آن بازدارنده نباشد.

مهار حادثه خط انتقال آب خیابان کارگر اصفهان



حادثه شکستگی خط انتقال آب خیابان کارگر اصفهان، با بازسازی ۵/۵ متر از این خط انتقال، مهار شد.

در این حادثه که ساعت ۴ بامداد روز یک شنبه ۱۷ مرداد جاری به وقوع پیوست، به دلیل شیب بندی خیابان و فشار زیاد آب خط لوله با قطر ۴۰۰ میلیمتر، آب در خیابان جاری شد که با اعزام به موقع گروه های امداد رسانی و انجام تعمیرات در مدت ۱۲ ساعت، سرانجام حادثه در ساعت ۱۵ و ۴۵ دقیقه روز یک شنبه به طور کامل رفع شد.

در پی این حادثه ساکنان برخی مناطق خیابان های توحید، دانشگاه، کارگر و چهارباغ بالا با کاهش فشار آب مواجه شدند که با اطلاع رسانی به موقع و همکاری شهروندان در مدیریت مصرف آب، فقط یک دستگاه تانکر آبرسان سیار با ظرفیت ۶ هزار لیتر برای تامین بخشی از آب شرب شهروندان به خیابان کارگر اعزام شد.

کمبود تجهیزات برای اطفای حریق مراتع و جنگل‌های اصفهان

فرمانده یگان حفاظت منابع طبیعی استان اصفهان در خصوص افزایش دمای هوا و خطر آتش سوزی مراتع و جنگل های استان، اظهار کرد: از ابتدای امسال تاکنون در ۳۵ فقره آتش سوزی مراتع استان اصفهان به وسعت ۱۲۷ هکتار در گیر آتش سوزی شده اند با این وجود هیچ یک از جنگل های استان دچار آتش سوزی نشده اند.

علیرضا طاهری در گفت‌وگو با ایسنا با اشاره به دلایل آتش سوزی مراتع استان اصفهان، گفت: دلیل بیشتر این آتش سوزی ها بی احتیاطی افراد بوده است.

وی البته با تاکید بر اینکه در تامین تجهیزات مهار آتش سوزی در مراتع و جنگل های استان دچار مشکل و کمبود هستیم، گفت: اگرچه تجهیزاتی همچون دمنده، آتش کوب و بیل از طریق سازمان جنگل ها و مراتع و آبخیزداری کشور برای استان صادر شده و اداره کل منابع طبیعی استان این تجهیزات را به شهرستان های بحرانی همچون فریدون شهر، سمیرم، بویین میاندشت، فریدن، شهرضا و ... تحویل داده، اما همچنان نیاز به تجهیزات بیشتری هستیم. طاهری ادامه داد: از مدیریت کل بحران استانداری اصفهان نیز درخواست یک دستگاه بالگرد اطفا هوایی حریق داده ایم که امیدواریم این تجهیزات و یک بالگرد به این امر به استان تخصیص یابد.

وی تصریح کرد: در حال حاضر در گیر کمبود تجهیزات به خصوص دمنده برای حفظ مراتع و جنگل ها در برابر هر گونه حریق و ... هستیم و این کمبودها را به سازمان جنگل ها گزارش داده ایم.

فرماندهٔ یگان حفاظت منابع طبیعی استان اصفهان در خصوص وضعیت مراتع استان با توجه به افزایش دمای هوا، اظهار کرد: با توجه به اینکه اکنون چرای دام در مراتع استان انجام شده و همچنین به دلیل خشکسالی، علوفه چندانی وجود ندارد، تقریبا میزان حوادث آتش سوزی در مراتع استان نسبت به مدت مشابه سال گذشته کاهش یافته است.

مدیرکل غله و خدمات بازرگانی استان اصفهان:

اصفهان، پایتخت نان‌های سنتی کشور است



مدیر کل غله و خدمات بازرگانی استان اصفهان با بیان اینکه کارخانه‌های تولید شکر اصفهان بیش از ۲۰ درصد شکر سفید مصرفی کشور را تولید می کنند، گفت: تا کنون حدود ۲۰ هزار تن گندم با هزینه حدود ۱۰۰ میلیارد تومان از کشاورزان اصفهانی خریداری شده که ۹۰ درصد هزینه آن پرداخت شده است.

محسن ضیایی در نشستی که با حضور خبرنگاران برگزار شد، اظهار کرد: استان اصفهان برای تأمین آرد و نان، حدود ۶۰۰ هزار تن گندم نیاز دارد که در سال‌های پر آبی ۲۰۰ هزار تن آن در استان تولید شده و مابقی از طریق سایر استان‌ها یا سایر کشورها وارد می‌شود ۸۰۰ هزار تن فضای ذخیره سازی گندم در استان ایجاد شده و حدود ۱۵ ماه ظرفیت ذخیره سازی در اصفهان وجود دارد که شامل ملکی دولتی و بخش خصوصی است.

ضیایی اضافه کرد: حدود چهار هزار و ۸۰۰ واحد نانوایی در استان فعال است که همه این واحدها در سامانه ثبت شده و یارانه بگیر هستند. پراکندگی این واحدها در کل استان مشخص است، برای تولید نشاسته، بیسکویت، رشته و ماکارونی نیز ۳۰۰ هزار تن آرد در صنوف و صنعت استان مصرف می‌شود.

وی تصریح کرد: در بخش تولید آرد، ۲۰ واحد کارخانه تولید در استان وجود دارد که بنا بر تأیید دستگاه‌های ناظر از جمله کارخانه‌های برتر کشور بوده و به علم روز مجهز هستند و آرد تولیدی این کارخانه‌ها در کل کشور مشتری دارد. در سال یک میلیون و ۲۰۰ هزار تن آرد در این کارخانه‌ها تولید می‌شود اکنون این کارخانه‌ها با ۶۰ درصد ظرفیت فعال است که امکان افزایش ظرفیت تولید را نیز دارد.

مدیرکل غله و خدمات بازرگانی استان اصفهان گفت: اصفهان در مرکز کشور قرار گرفته و می‌تواند آرد با کیفیت برای سایر استان‌ها تولید کند، استان اصفهان، پایتخت نان‌های سنتی کشور شناخته شده زیرا نانی که در این استان تولید می‌شود تنوع و کیفیت بالایی دارد، سازمان بهداشت جهانی نیز اصفهان را به عنوان پایلوت قلب سالم انتخاب کرد که یکی از دلایل آن تولید نان سالم در این استان بوده است.

ضیایی با بیان اینکه خشکه پزی اصفهان اکنون بازار تهران را نیز در اختیار گرفته زیرا کیفیت بالایی دارد، اضافه کرد: بیشترین سرانه آموزش نانوایان کشور متعلق به استان اصفهان است.

وی تصریح کرد: با توجه به فرهنگ مردم اصفهان در مصرف نان، در استان اصفهان کمتر از پنج درصد نان دوربر می‌شود زیرا مردم اطلاعات کافی درباره نحوه نگهداری و مصرف نان دارند به طوری که به رغم سایر استان‌ها تا کنون هیچ انبار نان خشکی در استان اصفهان کشف نشده است.

مدیرکل غله و خدمات بازرگانی استان اصفهان گفت: با وجود دو کارخانه بزرگ تصفیه شکر استان اصفهان، ۲۰ درصد شکر خام دولتی کل کشور که وارداتی است در استان اصفهان تحویل گرفته شده و به صورت تصفیه شده به حدود ۱۰ استان ارسال می‌شود بنابراین می‌توان گفت اصفهان معین تأمین شکر سفید ۱۰ استان است.

ضیایی تصریح کرد: از ابتدای سال ۱۴۰۰ تا کنون حدود ۱۰۰ هزار تن شکر خام به کارخانه‌ها تحویل داده شده است، شکر استان‌های مرکزی، البرز، قم، کرمان، کردستان و گاهی تهران، سمنان و سایر استان‌ها، در اصفهان تولید می‌شود.

وی افزود: در استان اصفهان برنج وارداتی برای مصرف داخلی و برخی استان‌ها دریافت شده و ذخیره سازی شده است و در مواقعی همچون محرم، صفر، شب عید و کمک‌های مومنانه توسط دولت عرضه می‌شود، بر این اساس از ابتدای امسال تا کنون حدود ۳۰ هزار تن برنج وارد استان شده که حدود ۱۵ هزار تن آن در استان به نرخ دولتی توزیع شده است.

مدیرکل غله و خدمات بازرگانی استان اصفهان با اشاره به تأمین روغن در استان اصفهان گفت: بیش از ۲۰ هزار تن ظرفیت ذخیره سازی در کارخانه روغن گلبهار وجود دارد، بنابراین بخشی از روغن خام کشور در اصفهان انبار می‌شود، این کارخانه اکنون راه اندازی شده و روغن خام را به محصول مصرفی تبدیل می‌کند.

ضیایی تصریح کرد: در استان اصفهان میانگین مصرف آرد ۶/۷ کیلوگرم در ماه است، شهرستان‌های غربی مصرف بیشتری دارند، سهمیه شهرهای مختلف قابل افزایش است. اکنون فصل خرید گندم در کشور است، تا کنون حدود ۲۰ هزار تن گندم با هزینه حدود ۱۰۰ میلیارد تومان از کشاورزان اصفهانی خریداری شده که ۹۰ درصد هزینه آن پرداخت شده است.

مدیرکل غله و خدمات بازرگانی استان اصفهان در پاسخ به سوالی مبنی بر آببر بودن تولید گندم و به صرفه نبودن تولید آن در شرایط خشکسالی، تصریح کرد: ایران در شرایط عادی قرار ندارد و به دلیل تحریم‌ها نمی‌توان تأمین گندم را به واردات وابسته کرد بنابراین علی رغم هزینه‌ها باید در تولید گندم خود کفا باشیم.

ضیایی تصریح کرد: شاید از نظر ریالی واردات گندم به صرفه‌تر باشد اما با وجود محدودیت‌ها این امکان وجود ندارد که همه گندم کشور از واردات تأمین شود به دلیل نبود ثبات و امنیت در واردات تلاش شده گندم در داخل کشور تولید شود.

وی افزود: حدود ۱۲ میلیون تن گندم در کشور در هر سال مصرف می‌شود، سال‌های گذشته که تولید گندم مازاد بود ترد توزیع هم می‌شد اکنون فقط مشتقات گندم صادر می‌شود اما آرد، گندم و یا برنج تولیدی کشور به جز استان‌های شمالی صادرات نمی‌شود.

مدیرکل غله و خدمات بازرگانی استان اصفهان وجود نانوایی‌های آزادپز نیز از اصفهان شروع شد از اواسط سال گذشته این طرح در اصفهان پیاده شده که حدود ۲۵ واحد تا کنون در شهر اصفهان مجوز آزادپزی دریافت کرده‌اند تا در تولید نان با کیفیت رقابت ایجاد شود.

توازن منطقه ای در اصفهان تحقق نیافته است

مدیر آمار و اطلاعات سازمان برنامه و بودجه اصفهان گفت: برغم تاکید مستمر بر ضرورت تحقق توازن منطقه ای در مناطق کشور و استان، آثار این طرح آن گونه که انتظار می رفت ایجاد نشده است.

محمدرضا لعلی افزود: برای تحقق توازن منطقه‌ای، ۹ منطقه اقتصادی در سال ۹۶ به تصویب شورای عالی استان ها رسید و اصفهان به‌دنبال اشتراکاتی مانند حوضه‌های آبریز، مسائل قومی و برخی نمادهای توسعه یافتگی در قالب منطقه ۴ با استان‌های خوزستان و چهارمحال و بختیاری در یک طبقه قرار گرفت. وی افزود: با تحلیل این شاخص‌ها در ۱۵ سال اخیر و نتایج آنها در این ۹ منطقه اقتصادی به این نتیجه می‌رسیم که توازن منطقه ای همچنان ایجاد نشده است.

به گفته وی، ۱۸ استان کشور توانسته اند تنها ۱۶ درصد درآمدهای مالیاتی را تامین کنند، همچنین ۵۲ درصد اعتبارات عمرانی فقط در ۱۳ استان کشور هزینه شده است.

لعلی افزود: از آنجا که همواره با این نگاه پیش رفته ایم که درآمدهای مالیاتی یا تسهیلات بانکی را از استان‌های توسعه یافته بگیریم و به مناطق کم برخوردار بدهیم اکنون تناسبی بین درآمدهای مالیاتی وشاخص‌های اقتصادی در مناطق وجود ندارد و در زیربخش‌ها نیز با نبود تناسب در شاخص های اقتصادی مواجه هستیم.

وی با بیان اینکه در برش اقتصادی استان اصفهان نیز این مشکل را داریم، افزود: ۸۰ درصد ارزش افزوده استان در ۹ شهرستان اصفهان، خمینی شهر، فلاورجان، لنجان، مبارکه، شاهین شهر، برخوار، نجف آباد و تیران و کرون ایجاد شده و تنها ۲۰ درصد در بقیه شهرستان‌ها بوده است.

مدیر آمار و اطلاعات سازمان برنامه و بودجه اصفهان اضافه کرد: حدود ۵۹ درصد تسهیلات اعطایی فقط به منطقه یک اصفهان اعطا شده است در حالی که سهم ارزش افزوده آن ۳۲ درصد بوده است، در مقایسه با منطقه ۳ با وجود تولید ۲۴ درصد ارزش افزوده، مانند تسهیلات اعطایی به این چهار شهرستان فقط هفت درصد تسهیلات اعطایی استان بوده است.

خبر

کاهش مصرف لوازم آرایشی

رئیس اتحادیه لوازم آرایشی و بهداشتی استان اصفهان اظهار کرد: مصرف لوازم آرایشی در دوران کرونا به دلیل زدن ماسک در بانوان بسیار کاهش پیدا کرده و بازار لوازم آرایشی با رکود بی سابقه‌ای مواجه است. جعفر اطیاری افزود: تعریق بالا و گرم شدن هوا موجب شده که بانوان زیر ماسک از لوازم آرایشی استفاده نکنند. اطیاری افزود: در استان واردات لوازم آرایشی و بهداشتی صورت نمی گیرد و تنها مواد اولیه وارد می‌شود و به دلیل تحریم هیچ برندی از خارج وارد نمی‌شود.

رفع خاموشی ۴۰ چراغ راهنمایی

هفته آینده مشکل خاموشی چراغ‌های راهنمایی و رانندگی تقاطع‌های کلانشهر اصفهان در زمان قطعی برق برطرف می‌شود. مدیر مرکز کنترل ترافیک شهرداری اصفهان تعداد تقاطع‌های دارای چراغ راهنمایی را ۲۰۹ تقاطع عنوان کرد و گفت: برای ۴۰ تقاطع کلیدی مرکز شهر که اختلال در عملکرد آن‌ها باعث بروز مشکلات بسیار برای شهروندان می‌شود، تجهیزات ups متناسب با مشخصات فنی این تقاطع‌ها خریداری شده است. هادی کریمی افزود: این تجهیزات ظرف ۱۰ روز آینده تحویل شهرداری اصفهان می‌شود تا در این تقاطع‌ها نصب شود.

انتخاب هیئت رئیسه شورا

مراسم تحلیف و انتخاب هیئت رئیسه شورای اسلامی شهر فلاورجان در دوره ششم با حضور اعضای منتخب دوره ششم شورای اسلامی شهر برگزار گردید. در این مراسم پس از تلاوت آیاتی چند از کلام ا... مجید و اجرای مراسم سوگند، علی القاصی به عنوان رئیس شورای اسلامی شهر، محمد نیکان به عنوان نائب رئیس شورا، محمد توکلی به عنوان خزانه دار شورا، غلامحسین کیانی به عنوان منشی شورا و سید محمدرضا شیرزادی به عنوان عضو شورا به مدت یکسال انتخاب گردیدند.

انتخاب شهردار مبارکه

علی شمسی شهردار سابق منطقه ۱۴ اصفهان با ۷ رأی اعضای شورای شهر مبارکه به عنوان شهردار این شهر انتخاب شد. مدیرعاملی شرکت‌های نیکوشهر و سبز صفه از دیگر سوابق وی است.

اصلاح شبکه توزیع

اداره بهره برداری و توسعه آب منطقه فهجاورستان با مشارکت دهیاری اقدام به اصلاح ۲۵۰ متر از شبکه توزیع در کوچه شهید حیدری روستای بهارن و ۵۰۰ متر از شبکه توزیع در کوچه های شهید طالقانی و مسجدالنبی روستای چلمرز نمود. به گزارش روابط عمومی آبفا فهجاورستان، با انجام این عملیات مشکل افت فشار به علت سایز کم لوله قبلی رفع شد و همچنین از هدر رفت آب شبکه به علت فرسودگی لوله جلوگیری گردید.

فعالسازی فلومتر چاه

عملیات اجرای نصب و فعال سازی ۴ عدد فلومتر چاه های روستایی در بادرود انجام شد. به گزارش روابط عمومی آبفا بادرود، این عملیات به منظور شفاف سازی تولید و مشخص شدن کاهش آب بدون درآمد در روستاها انجام گردید.

تحول در بازار گیاهان دارویی

دبیر دفتر تجاری سازی فناوری و اقتصاد دانش بنیان جهاد دانشگاهی واحد اصفهان گفت: دومین دوره ایده بازار گیاهان دارویی اصفهان با تاکید بر توسعه مشاغل خانگی و تکمیل زنجیره آن در سال جاری برگزار خواهد شد. هومن سراج افزود: در دومین دوره ایده بازار گیاهان دارویی و صنایع وابسته اصفهان به دنبال این هستیم تا زنجیره ایجاد مشاغل خانگی در این بخش از جمله جذب سرمایه گذار، آموزش، برندسازی، بازاریابی، بسته بندی و استفاده از فضای مجازی برای فروش، تکمیل و اجرایی شود.

صاحب امتیاز: شرکت رسانه گستر نصف جهان

نصف جهان

فرهنگی، اجتماعی، اقتصادی و سیاسی

مدیر عامل و سردبیر: ایرج ناظمی
مدیر مسئول: هوشنگ غلامی
نشانی: اصفهان، خیابان مدرس، خیابان ادیب
تلفن: ۳۴۴۵۲۰۰۵ نمابر: ۳۴۴۵۲۰۰۶
چاپ: رنگین کمان

وب سایت: www.nesfejahan.net
ایمیل: info@nesfejahan.net
سروش: nesfejahannewspaper
اینستاگرام: nesfejahannewspaper
پیامک: ۳۰۰۰۷۶۴۲ و ۰۹۱۳۲۰۰۸۶۴۰

تمام درآمد حاصل از فروش این روزنامه و بخشی از مبلغ آگهی های بازرگانی صرف کمک به بیماران نیازمند می شود.

ای بندگان خدا، شما را به ترس از خدا سفارش می کنم. خداوندی که برایتان مثل ها آورده و مدت عمر هر یک از شما را معین کرده است. آنکه پیکرهای شما به جامه ها بیاراسته و اسباب معیشتتان فراهم ساخته است و به کردارهایتان احاطه دارد و پاداش هر یک از شما را سرراه مهیا کرده است. خداوندی که نعمت های فراوان و عطایای بی شمار خود را خاص شما کرد و به حجت های آشکارتان هشدار داد.

مولا علی (ع)

ذوب آهن میزبان ۱۸ هزار نفر شاغل است



معاون سرمایه‌های انسانی و توسعه مدیریت ذوب‌آهن اصفهان با اشاره به آخرین وضعیت پرسنل این مجموعه گفت: ذوب‌آهن اصفهان در حال حاضر میزبان ۱۸ هزار شاغل بوده که از این تعداد بالغ بر ۱۳ هزار نفر نیروهای ذوب‌آهن و ۵ هزار نفر نیروهای شرکت‌های پیمانکاری طرف قرارداد با این مجموعه عظیم صنعتی هستند.

احمد اظهار کرد: ذوب‌آهن اصفهان در حال حاضر میزبان ۱۸ هزار شاغل است که از این تعداد بالغ بر ۱۳ هزار نفر نیروهای ذوب‌آهن و ۵ هزار نفر نیروهای شرکت‌های پیمانکاری طرف قرارداد با این مجموعه عظیم صنعتی هستند.

معاون سرمایه‌های انسانی و توسعه مدیریت ذوب‌آهن اصفهان با بیان اینکه این شرکت در کنار فرآیند تولید، رسالت خطیری چون کادرسازی برای صنایع فولادی کشور را نیز در کارنامه درخشان خود دارد، یادآور شد: منبع عظیمی از نیروهای متخصص صنایع فولادی کشور در ذوب‌آهن اصفهان کار خود را آغاز کردند و این رسالت کادرسازی امروز هم با قوت خود پابرجاست.

وی با تأکید بر اینکه یکی از دغدغه‌های اصلی ما همواره توجه به دغدغه کارکنان بوده است، خاطرنشان کرد: با توجه به شرایط نامساعد اقتصادی در جامعه برای رفاه حال نیروهای این مجموعه در چندین مرحله و بیش از ۳ برابر بودجه مصوب حمایت‌هایی از کارکنان صورت گرفت که حداقل بتوانیم بخش کوچکی از مشکلات معیشتی کارکنان را مرتفع سازیم، البته تورم و گرانی در چند سال گذشته به قدری بزرگ و شدید بوده که طبیعی است جبران آن سخت باشد و شکی نیست انتظاراتی در این زمینه مطرح خواهد شد.

اکبری با تصریح بر این نکته که حتی یک روز حقوق معوق در مجموعه ذوب‌آهن اصفهان نداریم، متذکر شد: خدا را شاکریم که با تلاش شبانه‌روزی کارکنان و مدیران مجموعه ذوب‌آهن اصفهان، یک روز هم حقوق معوق نداریم و این موضوع نتیجه تلاش یکپارچه تمام مجموعه است.

معاون سرمایه‌های انسانی و توسعه مدیریت ذوب‌آهن افزود: کرونا ضربه بزرگی به تمام جامعه به ویژه مشاغل وارد کرد، اما مجموعه ذوب‌آهن اصفهان با این وجود نه تنها سراغ کاهش ظرفیت نیروهای انسانی نرفت، بلکه در یک سال گذشته بالغ بر هزار نیرو را از طریق آزمون استخدامی و شرکت‌های پیمانی وابسته به ذوب‌آهن به خانواده خود اضافه کرد.

وی در ادامه با اشاره به انتقادبرخی از افراد نسبت به معوقات و طرح طبقه‌بندی شرکت ذوب‌آهن اصفهان اظهار کرد: گاهی اوقات شاهد طرح ادعاهایی خلاف واقع و غیرفنی از جانب افراد هستیم که لازم است برای مردم شفاف‌سازی شود.

اکبری در پایان با بیان اینکه قیاس ذوب‌آهن با صنایع فولادی مشابه و همجوار که ۴ برابر ذوب‌آهن تولید دارند، کار درستی نیست، متذکر شد: ما خودمان هم پرسنل همین مجموعه هستیم و شکی نیست که از داشتن مزایای بالاتر استقبال می کنیم اما اینکه بخواهیم خودمان را با دیگر مجموعه‌هایی که بیش از ۲۵ برابر ذوب‌آهن اصفهان سود سالانه کسب کرده‌اند، مقایسه کنیم به نظرم کار درستی نیست.

وی تصریح کرد: چنانچه افرادی نسبت به وضعیت خود انتقاد و اعتراضی دارند، حاضریم با تمام وجود بشنویم که البته تا امروز هم روند رسیدگی به اعتراضات وجود داشته است.

تجلیل معاون خدمات مشترکین آبفای استان اصفهان از خبرنگاران:

خبرنگاران گام بزرگی در گذر از تنش آبی تابستان ۱۴۰۰ برداشتند

خدمات مشترکین و درآمد آبفای استان اصفهان از تلاش های خبرنگاران در جهت ارتقاء سواد آبی شهروندان و گذر از تنش آبی تابستان ۱۴۰۰ تجلیل کرد.

سید محسن صالح که به مناسبت فرا رسیدن ۱۷ مرداد روز خبرنگار در معاونت خبر صدا و سیما و دفاتر جراید، خبرگزاری ها و پایگاه های خبری مستقر در مجتمع مطبوعاتی اصفهان حضور یافته بود، در نشست های جداگانه با مدیران و خبرنگاران رسانه ها از کوشش و مساعی متعهدانه خبرنگاران قدردانی کرد.

وی با بیان اینکه خبرنگاران در اجرای رسالتی که بر عهده دارند، واقعیت‌ها را به صورت شفاف در اختیار جامعه قرار می دهند گفت: در چند سال اخیر یکی از دغدغه های اصلی کشور و استان مسئله تامین آب بوده است و خوشبختانه خبرنگاران به صورت شفاف و دقیق تبعات ناشی از خشکسالی را برای مردم تشریح کرده اند.



صالح با اشاره به کاهش بی سابقه بارندگی ها در سال آبی جاری نسبت به نیم قرن گذشته گفت: تابستان امسال سال بسیار سختی برای آبفای استان اصفهان بود زیرا شیوع بیماری کرونا و گرمای زودرس باعث افزایش مصرف مشترکین تحت پوشش شد به گونه ای که در ساعات اوج مصرف با کمبود ۴۳۰۰ لیتری آب در شبکه آبرسانی اصفهان حوزه آب و بهداشت، گام بزرگی در جهت ارتقاء سواد آبی شهروندان و گذر از تنش آبی تابستان ۱۴۰۰ برداشتند که جای تقدیر و تشکر دارد.

وی با بیان این که از ابتدای تنش آبی امسال تاکنون با بهره گیری از ۵۵۰۰ تانکر سیار در حدود ۶۰ میلیون لیتر آب بین مشترکین این شرکت توزیع شده است گفت: سلامت مردم خط قرمز آبفای استان اصفهان است و تمام تلاش سقایان این شرکت تامین آب شرب پایدار و سالم برای شهروندان و روستاییان عزیز است.

معاون خدمات مشترکین و درآمد آبفای استان اصفهان با بیان اینکه یکی از اهداف اصلی ما کاهش مصرف آب بزرگ مواجه بودیم.

وی افزود: در شرایطی که چاه های فلمن به کلی خشک شده و این شرکت برای تأمین آب شرب و بهداشت مردم با چالش مواجه بود شورباختانه شاهد انتشار مطالب کذب و خلاف واقع بسیاری در فضای مجازی بودیم که آرامش روانی جامعه را هدف گرفته بود.

معاون خدمات مشترکین و درآمد آبفای استان اصفهان گفت: با وجود این خبرنگاران متعهد و رسانه های منصف با تهیه و انتشار خبرهای امیدبخش و گفتگو با صاحب نظران و متخصصان بزرگ مواجه بودیم.

وی افزود: در شرایطی که چاه های فلمن به کلی خشک شده و این شرکت برای تأمین آب شرب و بهداشت مردم با چالش مواجه بود شورباختانه شاهد انتشار مطالب کذب و خلاف واقع بسیاری در فضای مجازی بودیم که آرامش روانی جامعه را هدف گرفته بود.

۱۰۰ درصد نیاز خودروسازان داخلی به ورق گالوانیزه تأمین خواهد شد

مدیرعامل شرکت فولاد مبارکه گفت: به زودی و با اجرای پروژه توسعه خط تولید با هدف تأمین ورق گالوانیزه در شرکت ورق‌خودرو چهارمحال و بختیاری، ۱۰۰ درصد نیاز خودروسازان داخلی به ورق گالوانیزه با کیفیت سطح رویه در صنایع خودروسازی کشور تأمین خواهد شد.

به گزارش خبرنگار فولاد، حمیدرضا عظیمیان مدیرعامل شرکت فولاد مبارکه در دیدار با مدیران شرکت ورق‌خودرو چهارمحال و بختیاری با بیان این که این شرکت جایگاه ویژه‌ای در گروه شرکت فولاد مبارکه دارد، اظهار کرد: این شرکت جزو برترین شرکت‌های تولیدکننده ورق گالوانیزه کشور است.



وی گفت: به زودی و با اجرای پروژه توسعه خط تولید با هدف تأمین ورق گالوانیزه در شرکت ورق‌خودرو چهارمحال و بختیاری، ۱۰۰ درصد نیاز خودروسازان داخلی به ورق گالوانیزه با کیفیت سطح رویه در صنایع خودروسازی کشور تأمین خواهد شد.

مدیرعامل شرکت ورق‌خودرو چهارمحال و بختیاری با اشاره به اجرای پروژه توسعه خط تولید با هدف تأمین ورق گالوانیزه با کیفیت مناسب بدنه نمایان خودرو در این شرکت تأکید کرد: پیشرفت فیزیکی این پروژه تاکنون به ۸۱ درصد رسیده که با اجرای آن تمام نیازهای ورق رویه خودرو در کشور تأمین خواهد شد.

مدت مشابه سال قبل را اتفاق مهمی دانست و خاطرنشان کرد: با توجه به این که استان چهارمحال و بختیاری نیازمند صنعت فولاد است، اگر بتوانیم زنجیره فولاد را با راه‌اندازی کارخانه ۵۰۰ هزار تنی نورد سرد در این منطقه شکل دهیم، اقدام بسیار ارزشمندی رخ خواهد داد، چرا که منجر به ایجاد ارزش افزوده و اشتغال در این منطقه خواهد شد.

در ادامه این جلسه وحید میرزایی مدیرعامل شرکت ورق‌خودرو چهارمحال و بختیاری ضمن ارائه گزارشی از عملکرد منتهی به تیرماه ۱۴۰۰ این شرکت تصریح کرد: علی‌رغم وجود موانع زیاد بر سر راه تولید، با ذخیره ورق از سال گذشته و افزودن آن به چرخه تولید، بهره‌وری افزایش یافته و این امر منجر به افزایش سود خالص این شرکت گردید.

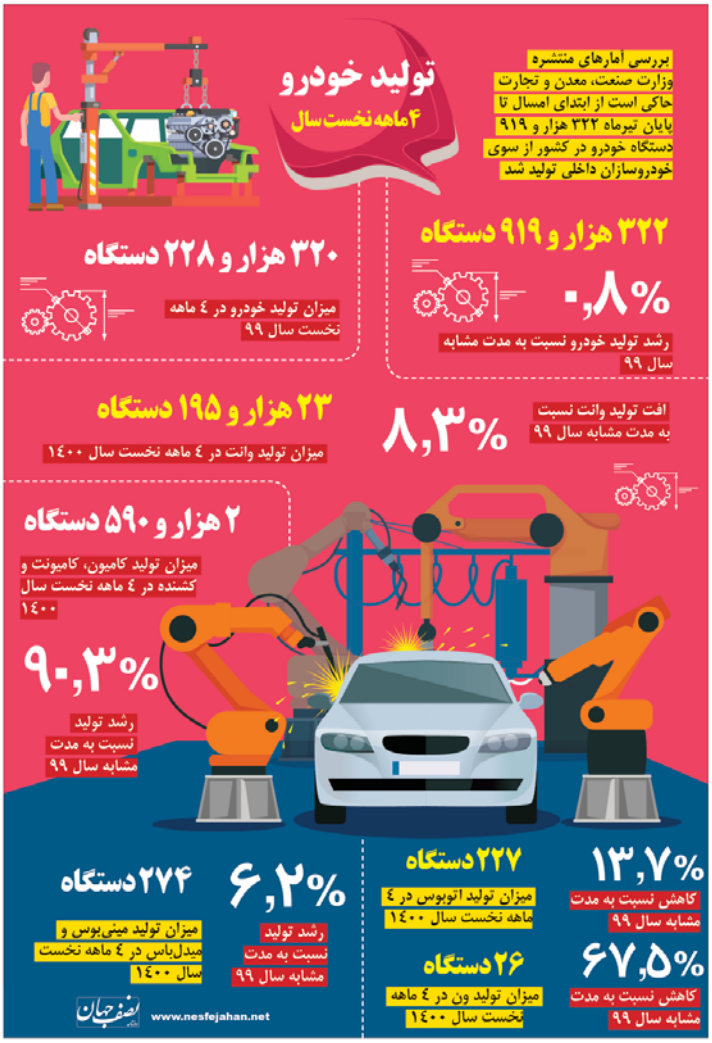

فراهم کردن ساز و کار ایجاد تعاملات اقتصادی با مولداوی

نمایندگان اتاق بازرگانی و صنایع جمهوری مولداوی CCI و اتاق بازرگانی، صنایع، معادن و کشاورزی اصفهان اقدام به برگزاری وبینار تجاری نمودند.

به گزارش روابط عمومی اتاق بازرگانی اصفهان در این وبینار، بهرام سبحانی، نایب رئیس اتاق بازرگانی اصفهان، بر ضرورت احیای روابط اقتصادی مولداوی و ایران تاکید کرد.

ناتالیا کالنیک، نایب رئیس اتاق بازرگانی مولداوی هم به ارائه گزارشی از وضعیت کسب و کار در جمهوری مولداوی، اتاق بازرگانی مولداوی، همچنین خدمات ارائه شده به محیط تجاری پرداخت. وی ضمن تاکید بر پراکندگی همکاری‌های بین اتاق بازرگانی جمهوری مولداوی و شرکای ایرانی، گفت: آخرین رویداد مشترک سازماندهی شده طرفین، مربوط به سال ۲۰۱۸ است و در این سال نمایشگاه ملی ساخت مولداوی با حضور هیئتی از اتاق بازرگانی اصفهان و به سرپرستی رئیس اتاق بازرگانی برگزار شد. کالنیک تصریح کرد: در جریان این سفر، هیئت‌های ایرانی علاوه بر آشنایی با محصولات و خدمات در معرض نمایش مولداوی، در ۱ فوریه ۲۰۱۸ در انجمن بین المللی در کاهول نیز شرکت کردند.

وی با اشاره به محدودیت های اعمال شده بیماری کرونا، ازایجاد سازوکاری توسط اتاق بازرگانی جمهوری مولداوی برای برگزاری رویدادهای آنلاین به منظور فراهم سازی امکان حضورگسترده شرکت‌های خارجی درو رویدادهای تجاری خبرداد.

فناوری اطلاعات و ارتباطات یکی از مهمترین نیازهای بشر است



جایگاه فناوری اطلاعات و ارتباطات در جامعه بسیار ویژه است. مدیر مخابرات منطقه اصفهان در دیدار مدیرعامل سازمان فناوری اطلاعات و ارتباطات شهرداری اصفهان و رئیس شورای انتظامی سازمان نصر با اعلام این مطلب گفت: امروزه با پیشرفت های صورت گرفته در عرصه جهانی، فناوری اطلاعات و ارتباطات به یکی از مهم ترین و اساسی ترین نیازهای بشر تبدیل شده است.

به گزارش روابط عمومی مخابرات منطقه اصفهان، اسماعیل قربانی در این دیدار با اشاره به آمادگی مخابرات جهت افزایش تعامل با نهادهای فعال در حوزه فناوری اطلاعات در استان، اظهار کرد: هم افزایی حوزه های فعال در صنعت ارتباطات و فناوری اطلاعات تاثیر بسزایی در افزایش سطح تکنولوژی ارتباطی در استان خواهد داشت و امیدواریم در سال جاری، بیش از گذشته شاهد ارتقای این نوع تعاملات بین حوزه های مربوط باشیم.

گفتنی است در این نشست که با حضور سید حمیدرضا ابطحی مدیرعامل سازمان فناوری اطلاعات و ارتباطات شهرداری اصفهان، محمد اطرج رئیس شورای انتظامی سازمان، نصر مشاور هیات مدیره سازمان فاوا و جمعی از معاونین و مدیران مخابرات منطقه اصفهان به دیدار مدیرعامل سازمان فناوری اطلاعات و ارتباطات شهرداری اصفهان رفتند و بر راه های افزایش همکاری مجموعه های فوق در راستای توسعه ارتباطی استان پرداختند.

روزنامه نصف جهان

معاون غذا و داروی دانشگاه علوم پزشکی گفت: خارج شدن کارخانه تولید سرم در تبریز از مدار منجر به کمبود این محصول در بازار شد و مشکل همچنان ادامه دارد. ابوالفضل اصلانی اظهار داشت: امروز در اصفهان از وضعیت قرمز کرونا عبور کردیم و به سمت وضعیت سیاه می‌رویم، روز سه شنبه برای اولین بار آمار بستری کرونا از سه هزار نفر عبور کرد و برای اولین بار در ۱۸ ماه اپیدمی کرونا از بستری روزانه هزار نفر عبور کردیم.

معاون غذا و دارو دانشگاه علوم پزشکی اصفهان با اشاره به کمبود ۷۶ قلم دارویی در سال ۹۶ در اصفهان تصریح کرد: در حال حاضر ۱۵ قلم دارو وارداتی در اصفهان کمیاب است و به جز سرم تنها برخی داروهای وارداتی از جمله داروهای ضد سرطان کمیاب هستند.

وی در خصوص دلایل کمبود سرم در اصفهان گفت: شرکت شهید غازی تبریز که جزو بزرگترین شرکت‌های سرم سازی از اردیبهشت ماه برای نوسازی از مدار خارج شد و باعث شد سرم در کشور با کمبود روبه‌رو شود و اگر همین فردا این شرکت به عرصه برگردد حداقل دو هفته طول می کشد تا سرم به بازار تزریق شود اما امیدواریم طی این یکی دو هفته بازار سرم بهتر شود.



مشکل کمبود سرم در اصفهان پابرجاست

مدیر مرکز بیماری‌های واگیر مرکز بهداشت استان اصفهان با اشاره به آخرین وضعیت واکسیناسیون کرونا در استان اصفهان اظهار داشت: تاکنون ۸۰۰ هزار نفر و معادل ۳۲ درصد از جمعیت استان اصفهان یک دُز و ۲۰۰ هزار نفر و معادل ۶ درصد از مردم دو دُز واکسن کرونا را دریافت کرده‌اند.

رضا فدایی با بیان اینکه در حال حاضر واکسیناسیون متولدان سال ۴۸ به قبل در استان اصفهان در حال انجام است، ابراز داشت: همچنین واکسیناسیون فعالان مشاغل پرخطر مانند قضات دادگستری، رانندگان حمل و نقل عمومی و ... در دستور کار قرار گرفته است.

مدیر مرکز بیماری‌های واگیر مرکز بهداشت استان اصفهان با بیان اینکه میزان واکسیناسیون روزانه در شهرستان‌های تحت پوشش دانشگاه علوم پزشکی به ۳۵ هزار دُز رسیده است، اضافه کرد: این امر در ۲۷ مرکز تجمیعی و ۹۰ مرکز معمولی انجام می‌شود.

وی مراجعات خارج از نوبت را چالش جدی مراکز واکسیناسیون اعلام کرد و افزود: از شهروندان درخواست داریم خارج از نوبت برای دریافت واکسن به مراکز مراجعه نکنند. فدایی با بیان اینکه هر هفته بین دو تا سه محموله واکسن به دانشگاه علوم پزشکی اصفهان تحویل می‌شود، اضافه کرد: عمده این واکسن‌ها سینوفارم است.



۸۰۰ هزار اصفهانی دوز اول را دریافت کردند

درخواست پلیس راهور از کسبه خیابان نظر

رئیس پلیس راهنمایی و رانندگی استان جمع آوری موتورسیکلت های پارک شده از پیاده راه خیابان نظر میانی شهر اصفهان را مطالبه جدی شهروندان از این پلیس عنوان کرد.

سرهنگ محمدرضا محمدی بیان داشت: هدف ازایجادپیاده راه نظرمیانی ایجادیک فضای آرام،ایمن وبانشاط برای شهروندان بافرهنگ خصوصاًعابران پیاده است و بنابر این از کسبه خیابان نظر میانی می خواهیم به رونق اقتصادی خود و آرامش حضور و تردد عابران پیاده کمک کنند.

وی با بیان اینکه سد معبر موتورسیکلت ها در پیاده روها تهدیدی جدی برای امنیت عابران مشتریان،ساکنان وخانوادهای آنان محسوب می‌شود گفت: طرح جمع آوری و انتقال موتورسیکلت های پارک شده در پیاده روی خیابان نظر میانی برابر درخواست های مکرر شهروندان از پلیس صورت گرفته است.

رئیس پلیس راهنمایی و رانندگی فرماندهی انتظامی استان اصفهان تصریح کرد: موتورسواران بایستی آگاه باشند که برابر با ماده ۲۰ قانون رسیدگی به تخلفات، پارک و توقف موتورسیکلت در پیاده رو منجر به توقیف یک هفته ای و درصورت تکرار یکماهه موتورسیکلت ها خواهدشد.

سرهنگ محمدی خاطر نشان کرد: از شهروندان وکسبه با فرهنگ خیابان نظرمیانی می خواهیم به منظورکمک به حل معضل ایجادشده موتورسیکلت خود را درپارکینگ‌های متعلق به مجتمع ها و پارکینگ های عمومی پارک نمایند.

قیمت هویج بالاتر از عرف معمول است

مدیرامور زراعت سازمان جهاد کشاورزی استان اصفهان با بیان اینکه قیمت کنونی هویج در بازار، اندکی بالاتر از عرف معمول است، گفت: بخشی از هویج مورد نیاز اصفهان نیز از سایر استان ها وارد می شود، اما با توجه به خشکسالی در کشور و همچنین مصرف بالای هویج به دلیل شیوع کرونا، عرضه و تقاضا این محصول برهم خورده و شاهد افزایش قیمت آن هستیم.

پیمان فیروزنیا اظهار کرد: باید توجه داشت که اصفهان، استان بزرگی در زمینه کشت هویج نیست و سالانه حدود ۱۷۰ هکتار کشت هویج دارد.

وی با بیان اینکه خشکسالی بر کشت این محصول اثر گذاشته و عمده مناطق کشت آن از جمله فلاورجان درگیر بی آبی است، افزود: سال گذشته حدود ۱۷۵ هکتار کشت هویج در استان انجام شد، اما امسال برآورد می شود میزان کشت آن به ۱۵۰ هکتار کاهش یابد.

مدیرامور زراعت سازمان جهاد کشاورزی استان اصفهان تاکید کرد: به دلیل خشکسالی و افزایش هزینه های تولید برآورد می شود امسال کشت هویج در استان اصفهان نسبت به سال گذشته ۱۵ درصد کاهش یابد.

وی همچنین یادآور شد: عملکرد استان، حدود ۴۵ تن در هکتار است و باید توجه داشت تولید بالایی در کشت هویج نداریم.

فیروزنیا با بیان اینکه برداشت هویج در استان تدریجی است، گفت: در حال حاضر برداشت هویج در مناطق معتدل همچون فلاورجان در حال انجام است و به تدریج در مناطق سردسیر از حدود ۲۰ روز دیگر انجام می شود.

مدیرامور زراعت سازمان جهاد کشاورزی استان اصفهان با اشاره به اینکه همواره در این شرایط دلالان وارد بازار می شوند، گفت: بسیاری از کشاورزان به دلیل مشکلات مالی ممکن است پیش از برداشت محصول، تولید خود را با هزینه ای در اختیار دلالان قرار دهند و یا اینکه همواره دلالان از محصولاتی که مازاد تولید دارند، سواستفاده می کنند.

سقوط جرثقیل بر روی ۳ خودرو



آتش‌نشانی اصفهان اطلاع داده شد که بلافاصله اکیپ امداد و نجات از ایستگاه شماره ۱۱ در کمترین زمان ممکن در محل حادثه حاضر شدند و محل را ایمن سازی کردند.

سخنگوی آتش نشانی اصفهان با بیان این بدون شک اگر این خودروها دارای سرنشین بودند چند خانواده عزادار شده بودولی خوشبختانه فقط تلفات مالی داشت، اضافه کرد: کاربران ماشین آلات ساختمانی و صنعتی باید هنگام کار تمام موارد ایمنی را مد نظر قرار داده و از افراد متخصص و با تجربه در این زمینه کمک بخواهند. وی با اشاره به حادثه تصادف خودرو در اتوبان، اضافه کرد: این حادثه در ساعت ۱۹ و ۱۰ دقیقه به آتش نشانی اطلاع داده شد و بلافاصله عوامل ایستگاه ۱۱ به محل حادثه در اتوبان ذوب آهن اعزام شدند.

کاوه آهنگران افزود: در این حادثه یک دستگاه پراید دچار تصادف شده بود که آتش‌نشانان محل را ایمن سازی کردند و مصدوم حادثه را تحویل عوامل اورژانس دادند.

سقوط جرثقیل بر روی سه خودروی پارک شده در خیابان حادثه‌ساز شد.

فرهاد کاوه آهنگران، سخنگوی آتش‌نشانی اصفهان با اشاره به حادثه سقوط جرثقیل بر روی سه خودروی پارک شده در در محدوده بلوار شفق، اظهار کرد: این حادثه در ساعت ۱۳ و ۱۵ دقیقه روز سه شنبه به سازمان

تعلیق در انتظار دفاتر پیشخوان ناقض پروتکل‌های بهداشتی

مدیر کل ارتباطات و فناوری اطلاعات استان اصفهان از جریمه امتیاز منفی تا تعلیق همه خدمات دفاتری خبر داد که الزامات سلامت محیط کار دفاتر پیشخوان را رعایت نکنند.

جعفر مطلب زاده، گفت: ابلاغ مجدد راهنمای الزامات سلامت محیط کار در دفاتر پیشخوان دولت برای مبارزه با کرونا ویروس به منظور رعایت فاصله گذاری اجتماعی، در دستور کار قرار گرفت و بنا شد اطلاع‌رسانی کامل و گسترده به همه دفاتر برای رعایت پروتکل ها انجام شود.

مطلب زاده گفت: دفاتر ملزم هستند همکاری کامل با بازرسان حوزه کرونا داشته باشند و نظافت و ضدعفونی به صورت روزانه و در روزهای پر ترافیک به صورت ساعتی انجام شود تا انتقال ویروس به حداقل برسد.

رئیس دانشگاه علوم پزشکی در دیدار با امام جمعه اصفهان خبر داد؛

کمبود ۳۰۰۰ کپسول اکسیژن در بیمارستان‌های اصفهان



آیت... سید یوسف طباطبایی نژاد در دیدار رئیس دانشگاه علوم پزشکی اصفهان، معاونان این دانشگاه و رؤسای برخی از بیمارستان‌های مرجع اصفهان با اشاره به شرایط حاد کرونا در استان اصفهان اظهار داشت: امروز بیش از هر چیز نیازمند همکاری مردم و مسئولان هستیم چراکه اگر بخواهیم از پیک جدید کرونا عبور کنیم لازم است مسئولان به هشدارهای وزارت بهداشت و دانشگاه علوم پزشکی در استان‌ها توجه کرده و مردم نیز با رعایت دستورالعمل‌های بهداشتی از ایجاد فشار مضاعف بر کارکنان درمانی جلوگیری کنند.

وی افزود: بنده همواره مردم را نسبت به رعایت دستورالعمل‌های بهداشتی توصیه کرده‌ام؛ هم اکنون نیز تلاش می کنیم با همراهی خیران، نیازهای بیمارستان‌ها برای مبارزه با بیماری کرونا را تأمین کنیم.

رئیس دانشگاه علوم پزشکی اصفهان نیز در این دیدار با ارائه گزارشی از شرایط کنونی استان اصفهان در مبارزه با بیماری کرونا اظهار داشت: در حال حاضر ورودی بیماران کرونایی ما به بیمارستان‌ها از مرز ۵۰۰ نفر در روز گذشته است و اگر این میزان افزایش یابد امکانات و نیروی انسانی لازم برای خدمت‌رسانی به بیماران را در اختیار نداریم.

طاهره چنگیز گفت: ما در تلاش هستیم با کمک نیروهای مسلح و خیران ظرفیت بستری را افزایش دهیم اما اگر تعداد بیماران ورودی به بیمارستان‌ها افزایش یابد حتی با تأمین امکانات لازم، با کمبود نیروی انسانی متخصص برای مراقبت از بیماران مواجه هستیم.

رئیس دانشگاه علوم پزشکی اصفهان گفت: سه هزار کپسول اکسیژن در بیمارستان‌های استان اصفهان کم است و بهتر است روحانیون برای تأمین تجهیزات همکاری کنند.

وی با انتقاد از توجه نکردن مسئولان به هشدارهای دانشگاه علوم پزشکی اصفهان گفت: ما در ستاد استانی مبارزه با بیماری کرونا پیشنهاد دادیم که اصفهان تعطیل شود اما این مهم انجام نشد، ظاهراً مسئولان توجهی به هشدارها ندارند.

وی با انتقاد از دعوت برخی از روحانیون مبنی بر برگزاری مراسم‌های مذهبی پرجمعیت گفت: کمبود تخت و فضای بستری، پرداخت نشدن مطالبات معوق پزشکان و پرستاران، کمبود سه هزار کپسول اکسیژن، بدهی بیمارستان‌ها، خستگی کادر درمان، افزایش مراجعات و پایین آمدن سن فوتی‌ها از کودک ۲ ماهه به بالا از جمله مواردی است که باید به آن توجه شود.

تجمع هیئت‌های عزاداری در اصفهان ممنوع است

معاون فرهنگی اداره کل تبلیغات اسلامی استان اصفهان گفت: تجمع هیات‌ها در این دهه ممنوع است و عزاداری‌ها بصورت دسته روی محلی به آنها ابلاغ شده است.

حجت‌الاسلام‌والمسلمین حسین کیانی افزود: توصیه‌های لازم برای برگزاری مراسم این دهه با توجه به شیوع کرونا شده و مسوولان هیات‌های مذهبی استان در این زمینه توجیه شده‌اند.

وی ادامه داد: برخی از مردم دغدغه‌هایی در مورد احتمال تجمع هیات‌ها در این ایام و شیوع کرونا دارند اما اعتقاد ما بر این است که هیات‌های مذهبی و مردم مومن و عزادار نهایت دقت خود را در رعایت شیوه نامه‌های بهداشتی از جمله رعایت فاصله فیزیکی و استفاده از ماسک انجام خواهند داد.

وی بیان کرد: با توجه به شرایط کرونایی، برنامه ریزی برای اعزام مبلغ به مناطقی که شرایط اعزام و برگزاری مراسم را داشته باشند، انجام شده است.

به گفته وی، نزدیک به ۵۰۰ مبلغ به مناطق مختلف روستاها، محلات شهرها و مرکز شهرستانها و هیات ها و حسینیه ها اعزام خواهند شد.

وی تاکید کرد: برگزاری مراسم محرم و صفر امسال بر اساس دستورالعمل ها و شیوه نامه های در فضای باز و در یک سوم فضا و در فضای بسته بالاتر سقف ۶ متر و با ظرفیت یک چهارم ابلاغ شده است.

حجت الاسلام کیانی با بیان اینکه سیاه پوشی بعنوان اولویت برگزاری مراسم محرم امسال است افزود: با توجه به وجود شرایط خاص کرونایی و احتمال ایجاد قرنطینه، تاکید ویژه ای بر ایجاد فضایی برای تعظیم شعائر حسینی (ع) شده که سیاه پوشی به نوعی نماد مهمی در این زمینه محسوب می‌شود.

وی ادامه داد: پنج هزار هیات مذهبی در استان اصفهان وجود دارد و این برنامه‌ها در کارگروه‌ها و هیات‌ها اجرا خواهد شد و برنامه‌های فراوان فرهنگی در این دهه اجرا خواهد شد.

بازسازی اتوبوس‌ها مقرون به صرفه‌تر است



مدیرعامل شرکت واحد اتوبوسرانی اصفهان و حومه تصریح کرد: هر اتوبوسی که به عمر حدود پنج سال می‌رسد بازسازی جزئی می‌شود، البته شرکت اتوبوسرانی اصفهان علاوه بر بازسازی دوره‌ای که انجام می‌دهد یک بازسازی مکمل تحت عنوان پروژه بازسازی را در دست انجام دارد؛ بر این اساس اتوبوس‌ها برای ورود به دوره بازسازی از چرخه حمل و نقل خارج شده و با اتوبوس‌های دیگر جایگزین می‌شود. پس از آن اقدامات اولیه نظیر برآورد هزینه‌ها، تعویض قطعات و... انجام می‌شود؛ در همین راستا، بعد از بازسازی ۱۲۰ اتوبوسی که در گذشته بازسازی شد، اقدامات اولیه روی ۹۰ دستگاه اتوبوس دیگر انجام شده است.

روحانی خاطرنشان کرد: در این پروسه بازسازی، صفر تا ۱۰۰ اتوبوس پیاده شده و مجدد جایگذاری می‌شود. تمامی قطعات فرسوده موتور، اتاق، شیشه‌ها و ... با قطعات جدید جایگزین شده و بدنه زنگ زدایی می‌شود. همچنین ورق‌های پوسیده تعویض و مجدداً رنگ آمیزی انجام و صندلی‌ها با روکش‌های مخمل برای افزایش آسایش شهروندان تعبیه می‌شود.

مدیرعامل شرکت واحد اتوبوسرانی اصفهان و حومه با اشاره به بازسازی ۷۰۰ دستگاه اتوبوس شهر گفت: هزینه بازسازی یک دستگاه اتوبوس حدود یک دهم هزینه خرید یک دستگاه اتوبوس جدید است که از نظر هزینه، بازسازی اتوبوس‌ها قطعاً بسیار مقرون به صرفه‌تر خواهد بود.

عباس روحانی با اشاره به پروژه بازسازی شرکت اتوبوسرانی اصفهان اظهار کرد: بازسازی اتوبوس‌های شهر اصفهان در دستور کار قرار دارد در این راستا اصفهان اولین کلان شهری است که توانسته بودجه دولتی از سازمان برنامه بودجه برای بازسازی ۷۰۰ دستگاه اتوبوس را دریافت کند.

وی افزود: بازسازی این ۷۰۰ دستگاه از سال گذشته کلید خورد و حدود ۱۹۰ دستگاه توسط شرکت پیشرو دیزل آسیا انجام شده و مابقی پروژه بازسازی در تعمیرگاه شهرداری اصفهان ادامه خواهد یافت.

خبر

افتتاح کارگاه سورت چوب نبات

به گزارش روابط عمومی بنیاد تعاون زندانیان استان اصفهان؛ کارگاه سورت چوب نبات به دستان سیدنطنزی مدیر نمایندگی اصفهان و با حضور مدیر عامل بنیاد تعاون زندانیان کشور و مدیر کل زندان های استان اصفهان افتتاح گردید. شایان ذکر است کارگاه بسته بندی صنایع دستی به مساحت ۳۰۰ متر مربع ظرفیت آموزش و اشتغال ۱۰۰ نفر مددجو را فراهم آورده است.

خمینی شهری ها به صف شدند

رئیس مرکز اهدای خون خمینی شهر گفت: شهروندان تا سه شنبه هفته آینده می توانند برای اهدای خون از ساعت ۸ صبح تا ۱۳ و بعداز ظهرها از ساعت ۱۴ تا ۱۶ به مرکز اهدای خون این شهرستان در بلوار امام خمینی (ره) مراجعه کنند. محمدرضا رضایی تاکید کرد: اهدا کنندگان شیوه نامه‌های بهداشتی را رعایت کنند و کارت ملی همراه خود داشته باشند. وی گفت: بر خلاف سال های گذشته در تاسوعا و عاشورای حسینی در شهرستان خمینی شهر خون گیری نمی‌شود و اهدا کنندگان باید از طریق درگاه اینترنتی اهداخون به نشانی www.ibto.ir ثبت نام کنند.

حذف آبرسانی سیار

عملیات اجرای خط انتقال آب از چشمه تا مخزن درروستای آقاگل منطقه بویین و میاندشت به پایان رسید و آبرسانی سیار به این روستا حذف شد. به گزارش روابط عمومی آبفای بویین و میاندشت، این عملیات به دلیل شکستگی های مکرر لوله خط انتقال آب در این روستا به علت قدمت و فرسودگی شبکه آب که باعث افزایش هدر رفت آب شبکه نیز می شد، در دستور کار قرار گرفت.

نصب شیر فشارشکن

با هدف کاهش حوادث، هدر رفت آب و مدیریت فشار شبکه عملیات نصب شیر فشارشکن با قطر ۳۰۰ در حوضچه خیابان مقداد انجام شد. به گزارش روابط عمومی آبفا منطقه ۶ اصفهان، این عملیات با همکاری تیم بحران ستاد، واحد حوادث آبفا منطقه و با نظارت اداره توسعه وبهره برداری آب آبفا منطقه ۶ صورت گرفت. لازم به توضیح است این عملیات هزینه ای بالغ بر ۲ میلیارد ریال داشت که از اعتبارات جاری منطقه پرداخت شد.

ممنوعیت تردد بین شهرهای قرمز و نارنجی

هیج ارگان، نهاد یا سازمانی اجازه صدور مجوز تردد بین شهرهای قرمز و نارنجی را ندارد. رئیس پلیس راهنمایی و رانندگی استان با اشاره به مصوبه ستاد مقابله با کرونا مبنی بر ممنوعیت تردد بین شهرهای قرمز و نارنجی تاکید کرد: در موارد ضروری افراد از وسایل نقلیه عمومی استفاده کنند. سرهنگ محمدرضا محمدی افزود: پلیس راهنمایی و رانندگی مجوزهای تردد صادره از سوی فرمانداری‌ها و سایر ادارات و نهادها برای رسیدگی یا حذف جرایم صادره محدودیت‌های کرونایی نمی‌پذیرد.

ابتلای دانش‌آموزان به کرونا نداشتیم

حسین عباسیان، رئیس اداره سلامت و تندرستی اداره کل آموزش و پرورش استان اصفهان با اشاره به کمبود ۸۰۰ نفر نیروی مراقب سلامت در استان اصفهان گفت: در امتحاناتی که برگزار کردیم چه در سال گذشته و چه امسال، بسیاری از خانواده‌ها دغدغه داشتند و نگران بودند اما وقتی امتحانات را شروع کردیم و به صورت حضوری از خانواده‌ها پرسیدیم واقعا خیالشان راحت بود چون تمام پروتکل ها را رعایت کردیم و همچنین خانواده‌ها نیز کمک کردند تا دستورالعمل های بهداشتی رعایت شوند و خوشبختانه هیچ موردی از ابتلای دانش‌آموزان به کرونا در استان نداشتیم.

صاحب امتیاز: شرکت رسانه گستر نصف جهان

نصف جهان

فرهنگی، اجتماعی، اقتصادی و سیاسی

مدیر عامل و سردبیر: ایرج ناظمی

مدیر مسئول: هوشنگ غلامی

نشانی: اصفهان، خیابان مدرس، خیابان ادیب

تلفن: ۳۴۴۵۲۰۰۵ نمابر: ۳۴۴۵۲۰۰۶

چاپ: رنگین کمان

وب سایت: www.nesfejahan.net

ایمیل: info@nesfejahan.net

سروش: nesfejahannewspaper

اینستاگرام: nesfejahannewspaper

پیامک: ۳۰۰۰۷۶۴۲ و ۰۹۱۳۲۰۰۸۶۴۰

تمام درآمد حاصل از فروش این روزنامه و بخشی از مبلغ آگهی های بازرگانی صرف کمک به بیماران نیازمند می شود.

بدانید، ای بندگان خدا، شما و هر چه از این دنیا از آن شماست، به همان راه می روید که پیشینیان شما رفته اند. کسانی که عمرهایشان درازتر از عمرهای شما و خانه هایشان آبادتر از خانه های شما و آثارشان ماندگارتر از آثار شما بود. آوازهایشان به خاموشی گرایید و پیکرهایشان فرسوده شد و سراهاشان خالی افتاد و آثارشان مندرس شد.

مولا علی (ع)

در اجلاس سراسری مدیران ارزش آفرین صورت گرفت

تقدیر از عملکرد مدیریتی شرکت فولاد مبارکه



در اجلاس سراسری مدیران ارزش آفرین در تحول و توسعه کسب و کار کشور، از مدیرعامل شرکت فولاد مبارکه به عنوان مدیر ارزش آفرین در تحول و توسعه کسب و کار در کشور تقدیر شد و ضمن تقدیر از عملکرد مدیریتی شرکت فولاد مبارکه، نشان عالی مدیر ارزش آفرین به حمیدرضا عظیمیان مدیرعامل شرکت فولاد مبارکه تعلق گرفت.

زهرا ربابی، معاون توسعه منابع انسانی سازمان برنامه و بودجه در ابتدای این اجلاس با اشاره به مسأله مدیریت ارزش گفت: در دهه اول قرن ۲۱ شاهد دو بحران اقتصادی در جهان بودیم که منجر به نابودی برخی از شرکت‌های بزرگ و مهم در جهان شد.

وی افزود: در پی آن مدیران و راهبران سازمان‌ها و شرکت‌های بزرگ به این فکر واداشته شدند که چگونه می‌توان در این شرایط بحرانی عملکرد اثربخشی داشت و با موفقیت به بقا ادامه داد.

معاون توسعه منابع انسانی سازمان برنامه و بودجه در ادامه با اشاره به تعریفی از موفقیت گفت: آیا موفقیت به معنی بالا رفتن سهام شرکت‌ها، ارزش سهام و یا به معنای کارآمدتر بودن، آینده‌نگری و کار کردن به شیوه‌ای است که در شرایط بحرانی بقای سازمان را تضمین کند؟

وی خاطرنشان کرد: استراتژی دستیابی به موفقیت بر پایه سود یعنی اینکه توجه به اتفاقات در بلند مدت وجود ندارد و این شیوه ممکن است صدماتی به کسب و کار شما وارد کند که جبران آن سخت باشد.

ربابی با بیان این که برای حفظ منابع انسانی، ارتقای کیفیت محصولات و توانایی در جذب مشتری‌های بالقوه بیشتر است، اذعان داشت: هر سازمان باید بتواند توانایی‌های خود را برای بلندمدت تقویت و از رویکردی دیگر تحت عنوان مدیریت مبتنی بر ارزش استفاده کند که هدف کلی در آن به حداکثر رساندن ارزش سازمان و یا شرکت است و تصمیمات امروز صرفاً برای دستیابی به سود کوتاه‌مدت نیست.

وی با تاکید بر این که اگر سودآوری و پایداری سازمان را به عنوان تصمیمات بلندمدت در نظر داشته باشید، بازتاب آن را در آینده مشاهده خواهید کرد، تصریح کرد: مدیریت مبتنی بر ارزش از افراد و کارکنان می‌خواهد همانند صاحبان شرکت فکر کرده و تصمیمات خود را به گونه‌ای اتخاذ کنند که در نهایت به سودآوری شرکت بیانجامد.

معاون توسعه منابع انسانی سازمان برنامه و بودجه عنوان داشت: مدیریت بر مبنای ارزش با این رویکرد است که نگاه مدیران به تنهایی بر سود نباشد، بلکه کلیه کارشناسان و کارکنان باید این رویکرد را داشته باشند و مدیران باید به طور مداوم به دنبال رشد فرصت‌هایی باشند که به ارزش‌آفرینی منجر می‌شود؛ در نتیجه رویکرد اعتقاد به جریان نقد و رشد در آینده به عنوان منبع ارزش افزوده است.

وی تأکید کرد: مدیران تصمیمات خود را صرفاً بر پایه نیازهای مالی و شاخص‌های حسابداری با این رویکرد دنبال نمی‌کنند و هر چقدر فشارهای بیرونی و درونی بر مدیران افزایش یابد مدیران در این رویکرد باید به دنبال تضمین ارزش بهینه برای آینده سازمان و نه امروز باشند.

ارباب با اشاره به این نکته که تصمیمات روزانه و مقطعی می‌تواند در ارزش سازمان نقش به‌سزایی داشته باشد، یادآور شد: این تصمیم برای کوتاه‌مدت است و ممکن است برای آینده دور سازمان اثر منفی داشته باشد؛ نکته مدیریت ارزش بر این است که تصمیمات روزانه معطوف به نتیجه آن‌ها در آینده دور باشد و برای کل سازمان مشارکت در نظر گرفته می‌شود.

وی با بیان این که پیاده‌سازی این رویکرد فرایندی دارد که گام نخست آن شناخت واقعی و دقیق و درک صحیح از محرک‌های ارزش‌آفرین در سازمان است، متذکر شد: سپس تدوین راهبرد و استراتژی مناسب و تأمین اهداف بر مبنای استراتژی و در نهایت تأمین شاخص‌های اندازه‌گیری و پیاده‌سازی اقدامات اصلاحی مطرح است.

معاون توسعه منابع انسانی سازمان برنامه و بودجه با بیان این که مدیریت مبتنی بر ارزش تنها برای بخش خصوصی نیست، بیان داشت: این شیوه مدیریتی شاید برای بخش دولتی کارساز تر باشد؛ بسیاری از مدیران بخش دولتی برای بقای موقعیت خود ممکن است تصمیماتی را اتخاذ کنند که نتیجه کوتاه‌مدت داشته باشد و بیش از آن که نیاز به مدیران ارزش‌آفرین در بخش خصوصی نیاز داشته باشیم برای روان‌سازی و باز کردن مدیریت کسب و کار مدیران دولتی به این رویکرد بیشتر نیاز داریم.

وی با تأکید بر این که در شرایط فعلی کشور اگر فکر کنیم با توجه به عدم وجود منافع کافی کار مهمی را انجام دهیم، اشتباه است، گفت: وجود منابع محدود با مدیریت بهره وری امکان ارزش آفرینی را فراهم می کند اما باید دور دست را ببینیم و آینده را مطلوب و مناسب ترسیم کنیم و تنها به گذران امروز نیندیشیم.

او در پایان صحبت های خود تاکید کرد: فکر کردن به کوتاه مدت اشتباه است و ممکن است دچار هدر رفت منابع شود و در آینده ضرر و زیان بیشتری ببینیم.

کسب تندیس زرین برند محبوب کشور توسط شرکت مخابرات



هشتمین دوره جشنواره ملی برندهای برتر محبوب در بخش های مختلف در بیش از ۱۰۰ گروه کالا و خدمات، ۱۲۰ مردادماه برگزار و شرکت مخابرات ایران به عنوان برند محبوب و برگزیده کشور در گروه کالا و خدمات و در بخش شرکت های ارائه دهنده خدمات اینترنتی، انتخاب شد.

در این جشنواره که همه ساله به منظور انتخاب بهترین برند ها در حوزه های مختلف و انتخاب برندهای خوشنام ایرانی برگزار می شود، شرکت مخابرات ایران با کسب حداکثر امتیاز موفق به دریافت تندیس زرین برند محبوب کشور در حوزه اینترنت شد.

بر اساس این گزارش، در این مراسم که با رعایت پروتکل های بهداشتی و فاصله گذاری اجتماعی در مرکز همایش های بین المللی رایزن برگزار شد، از برند مخابرات ایران، به عنوان حائز تندیس زرین و برند خوشنام در گروه اینترنت تقدیر ویژه به عمل آمد.

جشنواره ملی برندهای برتر محبوب مصرف کنندگان که به اختصار «جشنواره برند محبوب» شناخته می‌شود، به عنوان گسترده‌ترین نظرسنجی مردم در زمینه محبوبیت برندهای ایرانی، بستری برای شناسایی برندهای محبوب فراهم کرده تا ضمن شناسایی برندهای خوشنام ایرانی توسط مردم، زمینه معرفی این برندهای معتبر را فراهم آورد.

هدف از برگزاری این جشنواره، ارتقای جایگاه برند مبتنی بر رای و نظر مصرف کنندگان اعلام شده است. در این جشنواره، از مدل مبتنی بر نظرسنجی گسترده مردمی برای شناسایی میزان هواداری مصرف کنندگان در هر یک از گروه‌های کالا و خدمات استفاده می‌شود تا ضمن ایجاد زمینه مشارکت گسترده مصرف کنندگان در این نظرسنجی، بتوان ارزیابی قابل اعتمادی از طیف گسترده برندهای فعال در گروه‌های مختلف کالا و خدمات به دست آورد.

کسب رتبه روابط عمومی شرکت مدیریت تولیدبرق اصفهان

در سومین جشنواره ارزیابی روابط عمومی های صنعت آب و برق کشور، نیروگاه اصفهان موفق به دریافت لوح شایسته تقدیر از این جشنواره شد.

این ارزیابی که در ۱۴ محور صورت گرفت، روابط عمومی شرکت مدیریت تولید برق اصفهان موفق به کسب مقام شایسته تقدیر در رشته انتشارات و مستندات در بین شرکت های صنعت آب و برق کشور شد.

در لوح اهدایی صدیقه بیران، مدیرکل دفتر روابط عمومی و اطلاع رسانی وزارت نیرو خطاب به روابط عمومی شرکت مدیریت تولید برق اصفهان آمده است سومین جشنواره ارزیابی عملکرد روابط عمومی های صنعت برق، فرصتی است که تلاش های همکاران ما در روابط عمومی های صنعت را به منصه ظهور رساند و عملکرد آنان را در معرض داوری اساتید نامدار این حوزه قرار داد.

در بخش دیگری از متن لوح تقدیر آمده است: جشنواره ای که امید است در آخرین روزهای فعالیت دولت دوازدهم، نوید بخش آینده ای روشن برای میهن اسلامی عزیزمان باشد و آثار آن بتواند نقشه راه و معیار روشنی برای عملکرد آینده روابط عمومی های صنعت ترسیم نماید. گفتنی است در سومین جشنواره ارزیابی روابط عمومی های صنعت آب و برق کشور، آثار ۱۲۷ شرکت از صنعت آب و برق در ۱۴ محور مورد داوری قرار گرفت.



بنابراین گزارش، در آیین پایانی این جشنواره که به صورت ویدئو کنفرانس برگزار شد لوح سپاس سومین جشنواره روابط عمومی صنعت آب و برق کشور توسط مهندس حمید علاقمندان، رئیس شورای سیاستگذاری صنعت آب و برق استان اصفهان و مدیرعامل شرکت توزیع برق استان اصفهان به نیابت از وزیر نیرو اهدا شد.

پخش مجموعه کلیپ نجواهای در گلو مانده ویژه ماه محرم



رئیس دفتر تخصصی سینما از پخش مجموعه کلیپ "نجواهای در گلو مانده" با محوریت زنان عاشورایی در ایام محرم از طریق فضای مجازی خبر داد.

مصطفی حیدری در این باره گفت: این مجموعه در اصل یک برنامه نمایشی بوده که سال گذشته توسط حوزه هنری تهران در بازه زمانی بین ۱۰ تا ۱۵ دقیقه برای صدا و سیما تهیه شد.

وی افزود: این مجموعه کلیپ با هماهنگی دفتر تخصصی سینما وابسته به سازمان فرهنگی اجتماعی ورزشی شهرداری اصفهان و مجموعه توازن (توانمندسازی و ارتقای زنان نواندیش) با عنوان "نجواهای در گلو مانده" و با محوریت زنان عاشورایی در یک دقیقه ویژه دهه اول محرم و انتشار در شبکه های اجتماعی تدوین شده است.

وی ادامه داد: در این مجموعه نمایشی، نقش زنان عاشورایی همچون "طوعه" زنی که حضرت مسلم را نجات داد، "حمیده" دختر حضرت مسلم، "ام وهب" تنها زن شهید کربلا، "ام سلمه" همسر پیامبر، "رباب" مادر حضرت علی اکبر(ع)، "دلهم" همسر زهیر بن قین، "نوار" همسر خولی، حضرت "ام البنین" و یک زن گمنام در تاریخ که بعد از حادثه کربلا، در پوشش و حجاب اسرای اهل بیت (علیهم السلام) را در کوفه کمک فراوانی کرد، روایت می‌شود.

حیدری تصریح کرد: بازیگران حرفه ای در این مجموعه به ایفای نقش پرداخته اند که به معرفی زنان عاشورایی در حد یک دقیقه پرداخته شده که تا ذهن مخاطب با این افراد آشنا شود و اگر علاقه مند شدند، درباره آن تحقیق و بررسی کنند.

مخازن ذخیره آب خانگی را به صورت ماهیانه شستشو کنید



مدیر مرکز پایش و نظارت بر کیفیت آب و فاضلاب آبفای استان اصفهان از شهروندان خواست نسبت به بازدید هفتگی از مخازن ذخیره آب و شستشوی دوره ای آن اقدام کنند.

فهیمه امیری با اشاره به نشر کلیپ هایی در فضای مجازی مبنی بر وجود جلبک و حشرات موذی در آب شرب گفت: آب موجود در شبکه آبرسانی به دلیل انجام عملیات تصفیه و فرایند کلر زنی، فاقد هرگونه آلودگی است.

وی افزود: بررسی های میدانی کارشناسان شرکت آب و فاضلاب استان اصفهان نشان می دهد متاسفانه تعداد زیادی از مخازن ذخیره آب خانگی که روی پشت بام ها و در معرض تابش نور آفتاب قرار دارند سال هاست مورد بازدید قرار نگرفته و به همین دلیل جلبک ها و لارو حشرات در آن ها رشد کرده اند.

امیری گفت: در بیشتر موارد درب مخازن ذخیره باز مانده و همین امر موجب افتادن پرندگان و حشرات موذی در آن شده که پس از مدتی تغییر طعم و بوی آب آن واحد مسکونی را در پی داشته است.

وی از مشترکین این شرکت خواست به طور هفتگی از مخازن ذخیره آب بازدید کرده و از بسته بودن درب آن مطمئن شوند.



مدیر مرکز پایش و نظارت بر کیفیت آب و فاضلاب آبفای استان اصفهان در عین حال به شهروندان و روستاییان توصیه کرد به صورت دوره ای و ماهیانه نسبت به شست و شوی مخازن ذخیره آب با استفاده از محلول پرکلرین و آب ژاول اقدام کنند تا از لزج شدن و تغییر طعم و بوی آب جلوگیری شود.

پروژه های زیست محیطی شرکت پالایش نفت اصفهان

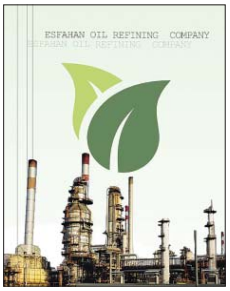

کنترل آلودگی هوا از دغدغه های اصلی شرکت پالایش نفت اصفهان در زمینه حفظ محیط زیست است. این شرکت سالهاست با ساخت مجتمع بنزین سازی تمام ۱۲ میلیون لیتر بنزین تولیدی خود را که مطابق با استاندارد یورو ۵ است، به منظور توزیع در ۱۶ استان به شرکت ملی پخش فرآورده های نفتی تحویل می دهد. ضمن اینکه در حال حاضر با هدف نگاهداشت محیط زیست استان و تأمین سوخت واحد اتوبوسرانی از ۲۰ میلیون لیتر گازوئیل تولیدی، ۴ میلیون لیتر آن را طبق استاندارد یورو ۵ تولید می کند که البته با اتمام طرح تصفیه گازوئیل شرکت که در سال ۱۴۰۱ به انجام می رسد تمام گازوئیل تولیدی، یورو خواهد شد.

پروژه نصب آنالایزرهای آنلاین بر روی خروجی دودکش ها بر اساس توافق با اداره کل محیط زیست استان و ارسال آنلاین اطلاعات، بهره برداری از دو دستگاه بویلر با امکان پیشگرمکن هوای ورودی و کاهش سوخت مصرفی، پروژه خرید ۵ دستگاه پایش آنلاین (VOC (BTEX به جهت اندازه گیری و ارسال آنلاین اطلاعات به سازمان حفاظت محیط زیست، نصب سلهای خورشیدی به منظور کاهش مصرف سوختهای فسیلی و جایگزینی گازهای دوستدار لایه ازن با هالون ها و فرئون های مخرب لایه ازن در سیستم های اطفاء حریق و سیستمهای سرمایشی از دیگر طرح های بخش کنترل آلودگی هوا است. نگهداشت فضای سبز در جهت پالایش آلاینده های هوا از نمونه کارهای دیگر شرکت محسوب می شود؛ در حالی که استاندارد فضای سبز در صنایع ۲۵ درصد است، حدود ۲۳ درصد محیط این شرکت را فضای سبز احاطه کرده است.

از دیگر طرح های شرکت پالایش نفت اصفهان می توان به موارد طرح بهبود فرآیند با هدف تولید انواع فرآورده های نفتی مطابق با استانداردهای روز دنیا، بهره برداری از واحدهای تقطیر ۳ و گاز مایع ۳ به منظور رفع تنگناهای عملیاتی و تولید محصولات میانی و نهایی با کیفیت مرغوب، پروژه نصب مشعل سوم و چهارم با هدف پیشگیری از احتراق ناقص در دو فلر موجود در مواقع اضطراری، راه اندازی بازوهای بارگیری فرآورده های نفتی با آخرین تکنولوژی روز دنیا ضمن رعایت نکات ایمنی و زیست محیطی، راه اندازی پروژه گرانوله سازی گوگرد جامد تولیدی هم اشاره کرد.

پیوستن ۱۶ هزار خیّر به جمع حامیان فرزندان تحت پوشش امداد

۱۶ هزار و ۶۴۶ خیر اصفهانی از زمان شروع "پویش ایران مهربان" تاکنون به جمع حامیان فرزندان تحت پوشش کمیته امداد پیوستند. حمیدرضا طاهری اظهار کرد: در طرح "پویش ایران مهربان" تاکنون ۱۶ هزار و ۶۴۶ خیر جدید اصفهانی، حامی فرزندان تحت پوشش این نهاد شدند.

طاهری با بیان رشد عملکرد درآمد و سرانه دریافتی فرزندان تحت حمایت ادامه داد: درآمد سال جاری در حوزه اکرام و سرانه دریافتی فرزندان یتیم و نیازمند، نسبت به دوره مشابه سال گذشته ۷۸ درصد افزایش داشته، اما همچنان تعداد پنج هزار و ۴۷۲ فرزند، ماهیانه کمتر از صد هزار تومان دریافت می‌کنند که نیازمند همت مضاعف خیران برای برقراری مساوات در سرانه دریافتی فرزندان تحت حمایت است.

برگزاری جلسه گروه کارشناسی فنی طرح های هادی



به گزارش روابط عمومی بنیادمسکن انقلاب اسلامی استان اصفهان، جلسه گروه کارشناسی فنی طرحهای هادی و کمیسیون تغییر کاربری و اصلاح محدوده اراضی روستایی شهرستان فلاورجان برگزار گردید.

در این جلسه که با حضور مهندس خاکیان، کارشناس دفتر تهیه طرحهای بنیاد مسکن استان، مهندس بلدی، مدیر بنیاد مسکن شهرستان فلاورجان، مهندس لباف، کارشناس بنیاد مسکن شهرستان و دیگر اعضا در محل سالن جلسات بنیاد مسکن انقلاب اسلامی استان اصفهان تشکیل گردید، تغییر کاربری و اصلاح محدوده ۴۷ درخواست از روستاهای اسفهران، جلال آباد، کارویه، بوستان، جوجیل، دشتچی، دشتلو، ریاخون، زفره، شورذان، کروج، محمدیه، موسیان از بخش های قهدریجان و مرکزی شهرستان فلاورجان مورد بررسی و تبادل نظر قرار گرفت.



ادامه از صفحه قبل...

در تاریخ ۵۵ ساله فعالیت آبفای استان اصفهان، اعزام این تعداد تانکر سابقه نداشته

مدیر سامانه ارتباط با مشتریان شرکت آب و فاضلاب استان را هنگام پیاده شدن از ماشین دیدم که قبل از ما به محل رسیده بود. تیم خبری را که دید، گفت: در تاریخ ۵۵ ساله فعالیت آبفای استان اصفهان، اعزام این تعداد تانکر و توزیع این حجم از آب به صورت سیار بین مشترکین شرکت در ماه اول تابستان بی سابقه بوده است.

قبل از اینکه عرقش خشک بشه جمله بعدی را گفت که: تازه این آمار فقط مربوط به آبرسانی سیار بین مناطقی است که در طول سال از آبرسانی پایدار برخوردارند. علاوه بر اینها آبرسانی سیار به ۳۰۵ روستای استان با استفاده از ۶۰ دستگاه تانکر هم همچنان ادامه دارد.

از عباس عباسی پرسیدم همه این سه میلیون و ۵۴۰ هزار لیتر در اصفهان توزیع شده یانه؟ و او گفت: از مجموع آب توزیع شده به صورت سیار، فقط بیش از دو میلیون لیتر در سطح شهر اصفهان و در مناطقی همچون برخی بیمارستان ها و پادگان ها، سیتی سنتر، گلستان شهدا ، کانون اصلاح و تربیت، زندان زنان و خیابان های خردمند، گلستان، پروین، مهر، مهران، امام خمینی، غرضی، مولوی، بازارچه، ناصر خسرو، پروین، دشتستان و آذر بهرام وغیره توزیع شده است.

مردم محل به مرور به محل توزیع آب می آمدند و ظروف کوچک و بزرگشان را برای گذشتن از ساعات کم آبی و بعضاً بی آبی پر از آب می کردند و می رفتند. با یکی شان هم صحبت شدم. از سختی این جور زندگی گفت و گلایه از مسئولین و تشکر از سقاهای آبفا و اینکه به عقیده وی، وظیفه ای برای رساندن آب با تانکر را ندارند و وظیفه شان رساندن آب از طریق لوله به منازل است و اما وقتی آبی در لوله نیست که برسانند باید چه کار کنند؟! و بازهم تشکر از اینکه در این هوای گرم همین تانکرها هم به دادشان می رسند!



مدیر سامانه ارتباط با مشتریان شرکت آب و فاضلاب استان قبل از جدا شدن از ما گفت: علاوه بر این در حدود یک میلیون و ۵۰۰ هزار لیتر آب نیز از طریق ۷۵ تانکر در مناطق تحت پوشش آبفای زیار، بهارستان، برخوار، فلاورجان و خمینی شهر، به صورت سیار توزیع شد.

وقتی آبی نیست که به ما برسانند، چکار کنند؟

مردم محل به مرور به محل توزیع آب می آمدند و ظروف کوچک و بزرگشان را برای گذشتن از ساعات کم آبی و بعضا بی آبی پر از آب می کردند و می رفتند. با یکی شان هم صحبت شدم. از سختی این جور زندگی گفت و گلایه از مسئولین و تشکر از سقاهای آبفا و اینکه به عقیده وی، وظیفه ای برای رساندن آب با تانکر را ندارند و وظیفه شان رساندن آب از طریق لوله به منازل است و اما وقتی آبی در لوله نیست که برسانند باید چه کار کنند؟! و بازهم تشکر از اینکه در این هوای گرم همین تانکرها هم به دادشان می رسند! درفکر اینکه چه مردم نجیب و صبوری داریم بودم که صدای صحبت سخنگوی شرکت آبفای استان اصفهان با یکی از محلی ها من را به جمع برگرداند..

از تانکرهای بی نام و نشان آب نخرید

مهرداد خرسندی در پاسخ یکی از افراد محل که می گفت: «ما حتی در برخی روزها مجبور به خرید آب از تانکرهای بی‌نام و نشان هستیم، نمی‌دانیم آبی که آنها برای ما می آورند سالم است یا خیر اما مجبور به خرید آب هستیم!» گفت:شما عزیزان نباید از تانکرهای بی نام و نشان آب بخرید و باید با دیدن هر گونه تخلفی در این زمینه افراد را به شرکت آب و فاضلاب سعرفی کنید تا خدای ناکرده از بروز و شیوع بیماری آب آلوده پرهیز کرده باشید.

مهرداد خرسندی در ادامه صحبت هایش در محل توزیع آب گفت: اداره آب و فاضلاب با ۴۰ دستگاه تانکر سیار نیم میلیون لیتر آب را در ۲۴ ساعت بین شهروندان توزیع می‌کند. توزیع آب به صورت رایگان است و مردم نباید برای تامین آب شرب با استفاده از تانکر هزینه‌ای را پرداخت کنند.

یکی دیگر از شهروندان حاضر، سوالی مبنی بر چگونگی روند نظارتی بر روی فعالیت تانکرهای توزیع آب خارج از شبکه را مطرح کرد و خرسندی در پاسخ گفت: در این زمینه روزانه بازرسی‌هایی در حال انجام است، عکس‌ها و فیلم‌هایی نیز برای ما ارسال شده است اما هنوز جمع بندی از تعداد برخوردها نداریم.

بهره‌برداری از سامانه دوم باید تسریع شود

از سخنگوی شرکت آب و فاضلاب استان اصفهان در خصوص چرایی ایجاد شرایط فعلی در زمینه آب شرب اصفهان پرسیدم و وی با حوصله تمام گفت: در این زمینه باید توجه داشت که تنها سامانه آبرسانی اصفهان معروف به سامانه بابا شیخ علی در حال حاضر ۵۷ شهر و ۳۸۰ روستا آبرسانی می کند و این در حالی است که افق این سامانه برای سال ۸۶ بوده و قرار بوده است که در سال ۸۶ سامانه دوم آبرسانی اصفهان نیز به بهره برداری برسد.

خرسندی وظیفه بهره برداری از سامانه دوم آبرسانی به اصفهان را بر عهده شرکت آب منطقه‌ای دانسته و می گوید: یارها و یارها قول بهره‌برداری از این پروژه را داده‌اند و آخرین بار نیز نیمه تیر ماه امسال بوده که محقق نشده است.

خرسندی با اظهار امیدواری از تسریع در روند ورود سامانه دوم آبرسانی به شبکه توزیع گفت: در حال حاضر به دلیل افزایش زودهنگام دما و افزایش جمعیت نیاز آبی شهروندان مازاد بر ظرفیت سامانه آبرسانی بابا شیخ علی است.

سخنگوی شرکت آب و فاضلاب استان اصفهان یکی دیگر از دلایل کاهش این حجم آب را خشک شدن چاه‌های فلمن اعلام کرده و ادامه می‌دهد: ۱۱ چاه فلمن اصفهان که در هر ثانیه سه هزار و ۲۰۰ لیتر آب به سامانه تزریق می‌کرد خشک شده است و دبی چاه‌های متفرقه نیز ۵۰ درصد کاهش یافته است.

او با بیان اینکه روزانه در هر ثانیه چهار هزار و ۳۰۰ لیتر کمبود آب داریم، اضافه می‌کند: باید توجه داشت که کل ظرفیت تولیدی برای سامانه اول ۱۳ هزار و ۸۰۰ لیتر است و مصرف بیش از ۱۸ هزار لیتر و از این رو با کمبود شدید آب مواجه هستیم.

پمپ‌های مستقیم مانع توزیع عادلانه آب می‌شوند

از مهرداد خرسندی در باره پمپ های غیر مجاز نصب شده در شبکه و تاثیر آنها بر عدم توزیع عادلانه آب پرسیدم و وی با افسوس گفت: متاسفانه نصب پمپ‌های غیر مجاز دلیل اصلی عدم توزیع عادلانه آب بین شهروندان است. ما بارها گفته ایم که «آب همسایه خوردنی نیست» . نصب پمپ های غیر مجاز هم از لحاظ شرعی و هم از جنبه عرفی و قانونی ناپسند می باشد و کسانی که پمپ‌های مستقیم غیر مجاز نصب کرده اند جلوی دستیابی به عدالت توزیع آب را از ما گرفته اند و مدیریت شبکه را از دست ما خارج کرده اند، در حال پیمایش این وضعیت هستیم و همه موظف هستند پمپ‌های غیر مجاز را جمع آوری کنند.

سخنگوی شرکت آب و فاضلاب استان اصفهان در خصوص روند توزیع آب با استفاده از تانکر در محلات شهر اصفهان نیز می گوید: این اقدام بر اساس تماس‌های شهروندان انجام می‌شود ضمن اینکه ما خود نیز پایش‌های تل متری و تل کنترلی را داریم.

خرسندی قبل از رفتن از جمع ماسرانه مصرف آب در اصفهان را برای هر شهروند ۱۵۷ لیتر در شبانه روز اعلام کرد و گفت: اگر هر یک از شهروندان روزانه ۱۵ لیتر آب مصرفی خود را کاهش دهند می‌توانیم مشکل را برطرف سازیم.









توزیع عادلانه آب شرب یک روز با سقا های آبفا

در تاریخ ۵۵ ساله فعالیت آبفای استان اصفهان، اعزام این تعداد تانکر و توزیع این حجم از آب به صورت سیار بین مشترکین شرکت در ماه اول تابستان بی سابقه بوده است.

تازه این آمار فقط مربوط به آبرسانی سیار بین مناطقی است که در طول سال از آبرسانی پایدار برخوردارند، علاوه بر اینها آبرسانی سیار به ۳۰۵ روستای استان با استفاده از ۶۰ دستگاه تانکر هم همچنان ادامه دارد.

از مجموع سه میلیون و ۵۴۰ هزار لیتر آب توزیع شده در اصفهان به صورت سیار، بیش از دو میلیون لیتر در سطح شهر اصفهان و در مناطقی همچون برخی بیمارستان ها و پادگان ها، سینی سنتر، گلستان شهدا، کانون اصلاح و تربیت، زندان زنان و خیابان های خردمند، گلستان، پروین، مهر، مهران، امام خمینی، غرضی، مولوی، بازارچه، ناصر خسرو، پروین، دشتستان و آذر بهرام وغیره توزیع شده است.

در همین مدت علاوه بر این در حدود یک میلیون و ۵۰۰ هزار لیتر آب نیز از طریق ۷۵ تانکر در مناطق تحت پوشش آبفای زیار، بهارستان، برخوار، فلاورجان و خمینی شهر، به صورت سیار توزیع شده است





آبی نیست که برسانند

چندی پیش، مدیر مرکز پایش و نظارت بر کیفیت آب و فاضلاب شرکت آبفای استان اصفهان به شایعاتی که در فضای مجازی در خصوص وارد شدن آب های آلوده چاه های فلمن به سیستم شرب بود پاسخ داد و گفت: امسال ابدهی تمام چاه های فلمن در حاشیه زاینده رود به صفر رسیده و از مدار بهره برداری خارج شده اند. فهیمه امیری مدیر کنترل کیفیت آب شرب شرکت آبفای استان نیز در پاسخ به حرف هایی که از ورود پساب تیروگاه برق اسلام آباد به چاه های فلمن و آلوده شدن آنها صحبت می کرد، گفت: «صحت ندارد زیرا اولاً این نیروگاه پایین تر از چاه های فلمن واقع شده و پساب آن وارد رودخانه نمی شود، ثانیاً چاه های فلمن به طور کلی خشک شده و آبی برای استحصال ندارد.»

این گفته ها در کنار برداشت های بی رویه بالادست و مصرف خارج از عرف بعضی مشترکین و پایین بودن سطح آب سد زاینده رود و نهایتا خشکسالی پیش از یک دهه ای، نشانه ای است بر عبور از تنش آبی و ورود به بحران دسترسی عادلانه مردم به آب شرب و تمیز.

بحرانی که اگر فرهنگ مدیریت مصرف بهینه آب در راس برنامه های آن نباشد رو به فاجعه می رود.

آبرسانی با ۴۳۸ تانکر سیار

در ساعات اوج مصرف روزهای هفته گذشته مناطق بسیاری از شهر اصفهان همچون دشتستان، کاج، تالار، مولوی، میدان احمد آباد، میدان لاله، حکیم شفایی، زندان مرکزی و بلوار شفق با کاهش فشار آب و بعضاً با قطع کامل (به علت افت بیش از حد فشار خود را در شبانه روز به میزان ۱۵ لیتر کاهش دهند، با کمترین تنش می توانیم تابستان سخت و گرم امسال را پشت سر بگذاریم و دیگر لازم نیست که در برخی مناطق شهر اصفهان و شهرهای اطراف، این شرکت اقدام به توزیع آب بوسیله تانکر بین شهروندان و روستاییان ساکن در مناطقی که دچار تنش آبی شده اند نماید.

از زندان تماس گرفتند و گفتند آب نداریم

مدیر دفتر بهره برداری و توسعه خطوط انتقال آب آبفای استان اصفهان که همراه تیم ابرسانی بود ضمن گفتن صحبت های فوق در سیر حرکت تا محل توزیع آب، گفت: طی چند روز گذشته به دلیل افزایش دما و مصرف، و کم شدن فشار مناطق ،آب مورد نیاز خیلی مناطق شهری و روستایی از طریق تانکرهای سیار تامین شد.

مجتبی اورنگی ، ازحجم حدودا شش هزار لیتری هر تانکر صحبت کرد و گفت: سومین جمعه خرداد امسال بود که از زندان مرکزی تماس گرفتند و گفتند به دلیل کاهش فشار، آب در زندان مرکزی قطع شده و نیاز به آب دارند، ما هم با اعزام ۸ تانکر که حامل ۸۰ هزار لیتر آب بودند سریعاً آب مورد نیاز این محل را تامین کردیم.

ترافیک مسیر منتهی به محل توزیع آب باعث شد تا این مسئول در موردنیاز ۵۷ شهر و ۳۸۰ روستای استان به تصفیه خانه آب باباشیخ علی برای تامین آب شرب بگوید و ادامه دهد: کیفیت آب شرب و حفظ سلامت شهروندان خط قرمز آبفای استان اصفهان است و به همین دلیل آب توزیع شده در شبکه آبرسانی اصفهان بزرگ و همین طور در آبی که به وسیله تانکرها توزیع می شود به صورت مستمر توسط کارشناسان کنترل کیفی آزمایشگاه شرکت آبفا و مرکز بهداشت محیط استان مطابق با استانداردهای ۱۰۵۳ و ۱۰۱۱ مورد پایش و آزمایش قرار می گیرد.

موقع رسیدن به محل توزیع آب و قبل از پیاده شدن و خداحافظی گفت: همانگونه که بارها اعلام کرده ایم، آب موجود در شبکه آبرسانی ۹۸ شهر و ۹۴۸ روستای تحت پوشش آبفای استان اصفهان کاملاً سالم است و نیاز به جوشاندن و یا تصفیه مجدد ندارد.

ادامه صفحه بعد...

ما حتی در برخی روزها مجبور به خرید آب از تانکرهای بی‌نام و نشان هستیم، نمی‌دانیم آبی که آنها برای ما می آورند سالم است یا خیر اما مجبور به خرید آب هستیم

مواجه شدند و به همین علت برای نخستین بار در تاریخ آبفای استان اصفهان، این شرکت مجبور به آبرسانی سیار به مشترکین خود با استفاده از ۴۳۸ دستگاه تانکر شد.از بخت خوش غرصتی فراهم شد تا همراه با سقا های آبفا در صحنه خدمت حضور یابیم.

سقا های آبفا چی گفتند؟

به گفته مسئولین شرکت آبفای استان، اگر شهروندان ، مصرف







