کیمیای وطن
چهارشنبه ۲۳ تیرماه ۱۴۰۰
سال هفتم
شماره ۱۵۸۷
روزنامه صبح ایران
اصفهان
۳

مدیر عامل آبفای کشور :

اصفهانی‌ها با تخصص و مهارت خود بر تنش آبی سال ۱۴۰۰ غلبه می‌کنند



مدیرعامل شرکت مهندسی آب و فاضلاب کشور در ارتباط تلفنی با ستاد تنش آبی آبفای اصفهان، بر استمرار و توزیع عادلانه خدمات آبفا در سطح استان تاکید کرد.

حمید رضا جانباز با بیان این که امسال نسبت به ۵۰ سال گذشته منابع آبی بسیار محدود است اعلام کرد: تامین پایدار آب شرب در بسیاری از مناطق دشوار است اما صنعت آبفای کشور این اطمینان را دارد که اصفهانی‌ها می‌توانند بر مشکلات کم‌آبی غلبه کنند.

وی با اشاره به تخصص و مهارت نیروی انسانی در آبفای استان اصفهان گفت: اصفهان در بسیاری از زمینه‌ها درصنعت آبفا در کشور پیشگام است و همین امر اصفهانی‌ها را در گذر از تنش آبی یاری می‌کند.

مدیرعامل شرکت مهندسی آبفای کشور افزود: در چند سال اخیر آبفای اصفهان توانست با ایجاد زیرساخت‌هایی مانند تله متری و پایش هوشمند شبکه در بخش بهره‌برداری، آب شرب را به صورت پایدار تامین کند.

جانباز با اشاره به افزایش دمای هوا در روزهای پایانی تیر و مرداد اظهار داشت: با این که هنوز سامانه دوم آبرسانی در اصفهان به بهره‌برداری نرسیده است اما انتظار می‌رود فعالان صنعت آبفا در اصفهان با بهره‌گیری از توان تخصصی خود آب شرب مردم را به صورت پایدار تامین کنند.

تلاش برای تامین آب شرب مردم در شهرها و روستاها

در ادامه این جلسه مدیر عامل شرکت آب و فاضلاب استان اصفهان گفت: با توجه به افزایش دما تا ۴۲ درجه در روزهای آینده سعی کرده‌ایم بستر لازم برای تامین آب شرب مردم در شهرها و روستاها را مهیا سازیم.

هاشم امینی حفظ آرامش مردم استان را اولویت اول آبفا دانست و افزود: آبفای استان اصفهان تمام تلاش خود را به کار می‌گیرد تا بحران کم‌آبی با بهره‌گیری از ظرفیت نیروی انسانی متعهد و متخصص مدیریت شود و مردم با چالش کمتری در زمینه کم‌آبی رو به رو شوند.

وی درخصوص آبرسانی سیار در اصفهان اظهار داشت: در این روزهای گرم و بسیار سخت سعی کرده‌ایم آبرسانی سیار به مناطقی که با افت شدید فشار مواجه شدند در کوتاه‌ترین زمان ممکن صورت گیرد تا مردم برای دسترسی به آب شرب در تنگنا نباشند.

مدیرعامل آبفای استان اصفهان با ابراز امیدواری در همکاری مردم در مدیریت مصرف بهینه آب و تلاش شبانه‌روزی فعالان صنعت آبفا در اصفهان، این بحران را با کمترین تنش پشت سر بگذاریم.

اخبار کوتاه

فضای مجازی فرصتی برای ارائه آموزه‌های انقلاب اسلامی به دنیا است

مدیر مخابرات منطقه اصفهان، در دیدار با امام جمعه نجف آباد با اشاره به اهمیت پرداختن به موضوع فضای مجازی در نگاه مقام معظم رهبری (مدظله العالی) گفت: زمانی که ایشان می‌فرمایند: اگر من امروز رهبر انقلاب نبودم، رئیس فضای مجازی کشور می‌شدم؛ اهمیت والای این موضوع و لزوم پرداختن به جوانب مختلف این موضوع مشخص می‌شود.



وی افزود: ما با استفاده از فرصتی که امروز فضای مجازی در اختیارمان گذاشته می‌توانیم در یک زمان، عقاید حقه مذهب شیعه و آرمان‌ها و آموزه‌های والای انقلاب اسلامی را به تمام دنیا مخابره کنیم.

حجت الاسلام حسناتی امام جمعه نجف آباد نیز در این دیدار با تشکر از اقدامات مخابرات منطقه اصفهان در راستای خدمت‌رسانی به مردم مؤمن و انقلابی این شهرستان، مخابرات را مایه افتخار و آبروی نظام اسلامی در عرصه ارائه خدمات به مردم دانست.

افتتاح آموزشگاه فنی وحرفه ای در حوزه گردشگری در اصفهان

حسین مصلی نژاد رییس اداره موسسات کارآموزی آزاد و مشارکت‌های مردمی استان اصفهان از افتتاح آموزشگاه فنی و حرفه ای آزاد رادمان در حوزه‌هایی گردشگری، خدمات آموزشی، فناوری اطلاعات، مالی و بازرگانی، هنرهای تجسمی، بهداشت و ایمنی خبر داد. در مراسم افتتاحیه آرش اخوان بر آموزش‌های مهارتی بازار و اجرای آموزش‌ها به روش دوگانه تاکید نمود.

اصفهانی ها در طول سه ماه ۵ میلیارد متر مکعب گاز مصرف کردند

مدیرعامل شرکت گاز استان اصفهان، از مصرف بیش از ۴میلیارد و ۹۱۷میلیون و ۱۱۲هزار متر مکعب گاز طبیعی طی سه ماهه نخست سال جاری درسطح استان خبر داد و گفت: مصرف گاز در استان در سال‌های اخیر با توجه به توسعه شبکه گاز و جذب مشترکین جدید، افزایش داشته است.

سید مصطفی علوی ، افزود: از این میزان، ۴ میلیارد و ۲۸۷ میلیون متر مکعب مربوط به مصرف صنعتی و ۵۵۳ میلیون متر مکعب گاز در بخش خانگی و ۷۷میلیون متر مکعب نیز در بخش عمومی مصرف شده است، طی سه ماهه اول سال سهم گاز طبیعی در بخش صنایع، مصارف عمده و نیروگاه‌ها ۸۷درصد، در بخش خانگی ۱۱ درصد و در بخش عمومی ۲ درصد بوده است.

مدیرعامل شرکت گاز استان اصفهان، گفت در فصل گرم سال مصرف گاز در بخش خانگی و عمومی نظیر اماکن مذهبی، ورزشی، فرهنگی کاهش می‌یابد اما حجم زیادی از گاز در بخش تولید و صنعت استان مصرف می‌شود .

تعویض پلاک خودرو در اصفهان اینترنتی شد

رئیس پلیس راهور استان اصفهان از راه‌اندازی اولین خط درخواست اینترنتی تعویض پلاک در کلانشهر اصفهان خبر داد.

سرهنگ محمدرضا محمدی افزود: شهروندان می‌توانند با مراجعه به درگاه اینترنتی که متعاقبا اعلام می‌شود یا با مراجعه حضوری به دفاتر پلیس ۱۰+ نسبت به ثبت نام و بارگذاری مدارک درخواستی اقدام کنند.

وی افزود: پس از دریافت پیامک تاییدیه اولیه با مراجعه حضوری به مراکز مشخص شده در کمترین زمان ممکن پس از بازدید وسیله نقلیه و احراز اصالت آن، نسبت به دریافت پلاک و اسناد مالکیتی جدید اقدام می‌شود.

در دیدار مدیرعامل ذوب آهن با مدیر کل گمرک استان اصفهان عنوان شد:

گمرک اختصاصی ذوب آهن در خدمت اقتصاد و صادرات کشور

ذوب آهن اصفهان فعال مجاز اقتصادی در گمرک است

سحر جلالی
گروه اصفهان کیمیای وطن
S.Jalali@eskimia.ir

صادرات از گمرک اختصاصی شرکت ذوب‌آهن شرایط خوبی را رقم زده است اما نیاز است برای ارتقاء آن برنامه‌ریزی لازم انجام گیرد.

مدیرعامل ذوب آهن اصفهان در دیدار با مدیر کل گمرک استان گفت : ذوب آهن اصفهان پایه‌گذار صنعتی شدن کشور بوده است، امروز نتایج بارز تاسیس ذوب‌آهن و کارنامه فعالیت این صنعت را در بخش‌های مختلف کشور شاهد هستیم. بخش عظیمی از جمعیت کشور سهامداران این شرکت تشکیل هستند و هرگونه خدمت به این مجموعه مانند خدمت به اقتصاد کشور است و نقش مجموعه گمرک کشور در این زمینه پر رنگ است.

منصور یزدی زاده، از تلاش‌ها و خدمات گمرک جمهوری اسلامی ایران و گمرک اختصاصی ذوب آهن قدردانی کرد و افزود : با توجه به حجم فعالیت گمرک اختصاصی ذوب آهن امیدواریم ارتقا ساختار تشکیلاتی این گمرک هر چه زودتر مورد تصویب نهایی واقع گردد.

> **گمرگ اختصاصی ذوب آهن اصفهان اولین گمرگ صنعت فولاد کشور و اولین گمرک اختصاصی صنعت کشور محسوب می‌شود.**

ذوب آهن اصفهان فعال مجاز اقتصادی در گمرک است

مدیرکل گمرکات استان اصفهان نیز در بازدید از ذوب آهن اصفهان گفت: گمرگ اختصاصی ذوب آهن اصفهان اولین گمرگ صنعت فولاد کشور و اولین گمرک اختصاصی صنعت کشور محسوب می‌شود که همزمان با تاسیس این کارخانه مادر صنعتی احداث شد و پس از آن نیز فولاد مبارکه قرار دارد و به غیر از این دو مجموعه،گمرگ اختصاصی در کشور نداریم. گمرک اختصاصی بدین معناست که چارت سازمانی مصوب سازمان امور اداری و استخدامی کشور را دارا می‌باشد.

رسول کوهستانی پزوه افزود: در بهار امسال ۳۳ میلیون و ۳۷۳ هزار دلار و به وزن ۵۲ هزار تن تشریفات صادرات از طریق گمرک ذوب آهن انجام پذیرفته که در مقایسه با مدت مشابه سال قبل از نظر ارزش ۱۴۴ درصد و لحاظ وزنی ۴۶ درصد رشد داشته است .

وی با اشاره به اینکه میزان صادرات گمرک اختصاصی ذوب آهن در سال ۹۸ بالغ بر ۷۴ میلیون دلار و در سال گذشته ۸۴ میلیون دلار بوده است افزود: این ارقام چشمگیر روند رو به رشد صادرات غیرنفتی و بخصوص محصولات فرآوری شده از سنگ آهن را نشان می‌دهد.



وی با اشاره به اینکه ذوب آهن اصفهان به عنوان فعال مجاز اقتصادی در گمرک شناخته شده است و در راستا می‌تواند از تسهیلات و ضمانت نامه‌های یک ساله بهره‌مند شود تصریح کرد : گمرک نقش موثر و هماهنگ کننده در زمینه تسهیل‌گری دارد تا از این مسیر فرایند واردات و صادرات تسریع گردد. شایان ذکر است احداث یک ساختمان اختصاصی برای گمرک ذوب آهن نیز از جمله سایر مباحث مطرح شده در این نشست بود که با تاکید مدیرعامل شرکت مقرر گردید این موضوع از سوی معاونت‌های خرید و فروش تا حصول نتیجه پیگیری شود.

نگرانی‌های چند ساله فعالان حقوق حیوانات پاسخ داده شد؛

تبدیل باغ وحش صفه به نقاهتگاه حیوانات، خبر یا عمل!

سمیه سهرابی
کیمیای وطن
S.Sohrabi@eskimia.ir

خبر کوتاه بود اما در میان انبوه مشکلات زیست محیطی در استان بسیار امیدوارکننده. خبر تغییر کارکرد باغ وحش صفه به نقاهتگاه حیوانات نشان داد نگرانی‌های چندساله فعالان حقوق حیوانات دیده شده است. حسین امیری معاون خدمات شهری شهرداری اصفهان می‌گوید: «بر این اساس مقرر شد تابلو باغ وحش به نقاهتگاه و پناهگاه حیوانات تبدیل و هیچ گونه حیوانی خریداری نشده و تنها حیوانات بی‌سرپناه و یا زخمی که به محیط زیست تحویل داده می‌شوند در این محل نگهداری و تیمار شوند». آن طور که از شواهد امر پیداست پرندگان موجود در باغ وحش قرار است تحویل باغ پرندگان شوند و کروکودیل و ایگواناهای موجود در باغ وحش تحویل باغ خزندگان ناژوان خواهند شد.

ایمان ابراهیمی فعال برجسته محیط زیست این خبر را بسیار خوب قلمداد می‌کند اما معتقد است: باید تمام ساز و کارهای مناسب برای تبدیل باغ وحش به نقاهتگاه فراهم شود. او به سؤالات کیمیای وطن در این مورد اینگونه پاسخ داد.

تبدیل باغ وحش به نقاهتگاه چه دستاوردی به دنبال دارد؟

تبدیل باغ وحش به نقاهتگاه حیوانات بالقوه تصمیم خیلی خوب و جالبی است. اما آسیب اصلی باغ‌وحش‌ها این بوده که حیات وحش در این مراکز جابه جا و خرید و فروش می‌شدند و دلیل این هم نبود یک قانون مناسب و نبود یک آیین نامه روشن کنترل ورود و خروج حیوانات بوده است. یعنی مسایلی که در باغ وحش وجود داشته که مشخص نبوده چه حیوانی به چه صورتی آمده و به کجا رفته در یک نقاهتگاه اگر کنترل و آیین‌نامه دقیق نداشته باشد عینا می‌تواند رخ دهد. این تصمیم گرچه جالب و قابل تحسین هست؛ اما زمانی می‌توانیم آن را یک تصمیم درست بدانیم که هم زمان با عوض شدن اسم مرکز آیا آیین نامه‌اش هم تغییر خواهد کرد؟ آیا کنترل ورود و خروج حیات وحش به آنجا سیستماتیک و درست است؟ اگر از این طریق باشد قابل تحسین است؛ اما اگر نباشد چه بسا می‌تواند مشکلات را بیشتر کند.

چرا می‌تواند مشکلات را بیشتر کند؟

در یک باغ وحش تعداد حیواناتی که وارد می‌شود بسیار کم‌تر از یک نقاهتگاه است. در زمانی که یک حیوان بخواهد وارد نقاهتگاه شود پروسه طولانی‌تری را طی می‌کند؛ اما در یک نقاهتگاه این طور نیست و در روز ممکن است چندین حیوان برسد بدون اینکه مشخص باشد منبعش کجاست. کنترل روی آن بیشتر نباشد چه بسا مشکلات بیشتر هم می‌شود.



سرانجام حیوانات باغ وحش چه می‌شود؟

حیواناتی که در باغ وحش هستند طبیعتا به باغ وحش‌های دیگر انتقال داده می‌شوند. این نگرانی خیلی بزرگی نیست چون مشکل باغ وحش‌ها فقط همان چند حیوانی نیست که درآنجا هستند، بلکه عمده مشکل حیواناتی هستند که می‌آیند و بدون اینکه مشخص بشوند چه اتفاقی افتاده، منتقل می‌شوند. این حیوانات به باغ وحش‌های دیگر منتقل یا فروخته می‌شوند و از این بابت نگرانی ویژه‌ای وجود ندارد.

در ارتباط با هزینه نگهداری در نقاهتگاه‌ها نیز صحبت کنید؟

مراکز تیمار یا نقاهتگاه‌ها هزینه‌های بسیار بالای نگهداری دارد که اصلا قابل مقایسه با باغ وحش نیست. هزینه نگهداری یک مرکز تیمار با تعداد حیوان مشابه یک باغ وحش شاید هفت برابر الی ده برابر هزینه یک باغ وحش است. در صورتی که درآمدهای یک مرکز تیمار به مراتب کمتر از یک باغ وحش است ؛ بنابراین یکی از عواملی که تعیین کننده است که مرکز تیمار موفقیت‌آمیز باشد این است که از قبل پیش‌بینی‌ها برای هزینه‌اش انجام شده یا نه. اگر نشده باشد بعد از یک مدت کوتاه با یک مرکزی مواجه می‌شویم که پر از حیوانات آسیب دیده هستند و اصلا پولی وجود ندارد که بخواهند به این حیوانات رسیدگی کنند.

فرمانده دانشکده هوانیروز ارتش خبر داد:

بهره‌برداری بیماران کرونایی در زاهدان توسط ارتش اصفهان

فرمانده دانشکده هوانیروز ارتش گفت: بیمارستان ویژه بیماران مبتلا به کرونا به همت ارتش اصفهان امروز (۲۳ تیرماه) تیرماه در زاهدان بهره‌برداری شد و آماده پذیرش بیماران است.

سرهنگ خلبان ولی رحمانی، اظهار داشت: بهره‌برداری از این بیمارستان به مرحله پایانی رسیده و با حضور فرمانده نزاجا و مقامات استانی به بهره‌برداری خواهد رسید.

وی با بیان اینکه ارتش اصفهان تا قبل از این احداث بیمارستان‌های صحرایی اصفهان و تهران را انجام داده است، گفت: با توجه به شرایط اقلیمی استان سیستان و بلوچستان نوع سازه را کاملا متفاوت از قبل و با سازه بسیار مستحکم و فلزی انتخاب کرده که در مقابل سرما و گرما و بادهای شدید، عایق و در مقابل زلزله ایمن است.

وی افزود: این بیمارستان ۶۰ تخت خوابه با تمام امکانات پزشکی و بیمارستانی تجهیز شده و در صورت نیاز و ضرورت قابلیت افزایش ظرفیت تا ۱۰۰ تخت خواب را نیز دارد.

وی با اشاره به اینکه عملیات احداث بیمارستان‌های خاش و زابل با سرعت در حال انجام است و به زودی به بهره‌برداری خواهد رسید ادامه داد: به دستور فرمانده نیروی زمینی ارتش ضمن انجام عملیات آبرسانی مقطعی با تانکر و اهدای صدها هزار بسته آب معدنی، عملیات لوله کشی آب ۱۷ روستا را نیروی زمینی ارتش به عهده گرفته که به زودی انجام خواهد شد.

در شهر

رشته‌مامایی به دانشگاه آزاد نجف آباد آمد

رئیس دانشگاه آزاد اسلامی واحد نجف‌آباد گفت: در جلسه شورای گسترش دانشگاه‌های علوم پزشکی با راه‌اندازی رشته کارشناسی ناپیوسته مامایی (کاردانی به کارشناسی) در دانشگاه آزاد اسلامی واحد نجف‌آباد موافقت شد.



امیررضا نقش افزود: دانشکده پرستاری و مامایی با برگزاری همایش‌ها و کنفرانس‌های تخصصی در سطح ملی به قطب علمی میان دانشگاه‌های استان و کشور تبدیل می‌شود.

دانشکده پرستاری و مامایی دانشگاه آزاد نجف‌آباد در مقاطع (کارشناسی، کارشناسی ارشد) با ۲۲ عضو هیئت‌علمی تمام‌وقت اکنون با ۶۲۱ دانشجوی در حال تحصیل فعالیت می‌کند و تاکنون ۳ هزار و ۲۸ نفر از این دانشکده فارغ‌التحصیل شده‌اند.

صادرات ۷ میلیون دلاری فرآورده‌های خام دامی از اصفهان

معاون سلامت اداره کل دامپزشکی استان اصفهان گفت: در بهار امسال ۶ هزار و ۵۵۶ تن فرآورده خام دامی به ارزش ۷ میلیون و ۱۶۹ هزار دلار از استان اصفهان صادر شده است.

علیرضا ادبیان گفت: در سه ماه نخست امسال، ۵۰۶ تن پای مرغ و ۹۸۳ تن پنجه مرغ به کشورهای هنگ کنگ، ویتنام، تایلند و غنا صادر شد. از دیگر اقلام صادراتی می‌توان به ۶۶۴ تن تخم مرغ، ۱۷۵ تن پودر آب پنیر، ۱۴۳ تن هزارلا، هزار و ۵۹۰ تن پودر گوشت و ۲۸۸ تن پودر ماهی اشاره کرد.

وی افزود: بهار امسال، ۲۷۰ تن شیر خشک به گرجستان، ماهی تازه به کشورهای کویت و امارات، میگو تازه و شیر تغلیظ شده به کویت و عسل به کویت، مالزی، رومانی و بحرین صادر شده است. در این مدت آبزیان زینتی به ترکیه و تایلند، خرچنگ به کویت، آلایش‌های طیور به عراق و افغانستان و پرنده زینتی به لبنان، مالزی و ترکیه صادر شده است.

ادبیان درباره تأثیر واردات فرآورده‌های خامی بر تنظیم بازار گفت: برای تنظیم بازار ممکن است مقداری مرغ، گوشت گوسفند و گوساله وارد شود. روسیه، آذربایجان، ارمنستان و استرالیا هم در بهار امسال مشتریان ۳۳۶ تن پنیر تولیدی استان اصفهان بودند.

مجتمع فولاد مبارکه

آگهی فراخوان شرکت فولاد مبارکه اصفهان

ردیف	نوع فراخوان	شماره	موضوع	مهلت ارسال مدارک	مدیریت مرتبط
۱	مناقصه عمومی	۴۸۵۳۱۷۴۵	تأمین تجهیزات و قطعات جرثقیل‌های Heavy duty انبار تختال نورد گرم و انجام فعالیت‌های اجرایی مرتبط	۱۴۰۰/۰۵/۰۱	قراردادهای توسعه
۲	مناقصه عمومی	۴۸۵۲۷۸۳۰	راه‌اندازی یک دستگاه کوانتومتر با قابلیت آنالیز فولادهای ULC و ULS برند ARL نسبت به ارزیابی کیفی تأمین‌کنندگان	۱۴۰۰/۰۵/۰۹	خرید مواد مصرفی
۳	فراخوان شناسایی	-	احداث نیروگاه هزار مگاواتی سیکل ترکیبی به روش EPC	۱۴۰۰/۰۵/۰۹	قراردادهای خرید
۴	مناقصه عمومی	۴۸۵۳۰۰۵۶	انجام عملیات ماشین‌کاری صفحات مسی فولاد سبا	۱۴۰۰/۰۵/۰۷	قراردادهای خرید

مناقصات و مزایدات: جهت دریافت اسناد و کسب اطلاعات بیشتر به نشانی www.msc.ir لینک مناقصات و مزایدات بخش خرید و تامین‌کنندگان مراجعه و طبق راهنمای موجود، نسبت به انتخاب مناقصه مورد نظر از طریق سیستم ارتباط با تأمین‌کنندگان (SRM) اقدام نمائید.

سایر فراخوان‌ها: جهت کسب اطلاعات بیشتر به نشانی www.msc.ir بخش اطلاعیه‌ها، فراخوان مربوطه مراجعه بفرمایید.

کد آگهی : ۱۴۰۰-۲۷

روابط عمومی شرکت فولادمبارکه

شهرداری بهارستان

مناقصه عمومی (نوبت دوم)

چاپ اول

بدینوسیله به اطلاع میرساند شهرداری بهارستان در نظر دارد با توجه به مصوبه شماره ۲۰۸/ ش ب مورخ ۱۴۰۰/۳/۸ شورای محترم اسلامی شهر بهارستان نسبت انتخاب پیمانکار واجد شرایط جهت واگذاری کلیه امور حفاظت فیزیکی اماکن شهرداری بهارستان بصورت حجمی و با ساعت کار معین (خدمات ساعتی) و بمدت یکسال از طریق برگزاری مناقصه عمومی اقدام نماید.

۱- واجدین شرایط می‌توانند از تاریخ ۱۴۰۰/۰۴/۲۳ تا پایان وقت اداری ۱۴۰۰/۰۵/۰۶ اسناد مناقصه را از واحد امور قراردادها در شهرداری بهارستان دریافت نمایند.

۲- مهلت تحویل پیشنهادات شرکت کنندگان تا پایان وقت اداری روز یکشنبه ۱۴۰۰/۰۵/۱۷ می‌باشد که باید به واحد دبیرخانه محرمانه حراست شهرداری تحویل نمایند.

۳- گشایش پیشنهادهای تائید شده در روز دوشنبه مورخ ۱۴۰۰/۰۵/۱۸ ساعت ۱۳ در محل شهرداری بهارستان صورت می پذیرد.

۴- مبلغ سپرده شرکت در مناقصه ۲،۸۵۰،۰۰۰،۰۰۰ ریال می باشد.

۵- هر گاه برندگان اول، دوم و سوم مناقصه حاضر به انعقاد قرارداد نشوند سپرده شرکت در مناقصه آنها به ترتیب ضبط خواهد شد و سپرده نفرات اول تا سوم تا زمان عقد قرارداد با برنده مسترد نخواهد شد.

۶- سایر اطلاعات و جزییات مربوطه در اسناد مناقصه مندرج می باشد.

م الف: ۱۱۶۴۴۸۶

داود بحیرایی، شهردار بهارستان

کیمیای وطن
شنبه ۲۶ تیرماه ۱۴۰۰
سال هفتم
شماره ۱۵۸۹
روزنامه صبح ایران
اصفهان
۳

در سال تحصیلی پیش رو ۶ هزار و ۱۲۴ معلم بازنشسته می‌شوند با کمبود نیرو مواجه‌ایم



پریسا خاکبازان
گروه اصفهان P.Khakbazan@eskimia.ir

مدیر کل آموزش‌وپرورش استان اصفهان در جلسه شورای آموزش‌وپرورش ضمن ارائه آماری از تعداد دانش‌آموزان، مدارس و نیروی انسانی شاغل در آموزش‌وپرورش استان اصفهان، اظهار داشت: برای سال آینده ۱۴ هزار و ۶۷۹ کلاس برای دوره ابتدایی پیش‌بینی کرده‌ایم که ۴۲۱ هزار و ۴۶ نفر دانش‌آموز در این مقطع خواهیم داشت.

در مقطع متوسطه اول نیز سه هزار ۷۴۷ کلاس پیش‌بینی کرده‌ایم و در دوره متوسطه نظری نیز ۲ هزار و ۲۱۰ کلاس پیش‌بینی ما بوده است. وی افزود: تعداد بازنشستگان مهر ۱۴۰۰ در استان ۶ هزار و ۱۲۴ نفر خواهد بود که در تمام مقاطع با کمبود نیروی انسانی مواجه هستیم. باتوجه‌به شرایطی که در استان داریم باید از نیروهای خرید خدمات، حق‌التدریس، بازنشستگان و فارغ‌التحصیلان دانشگاه فرهنگیان استفاده کنیم تا در شروع سال تحصیلی جدید هیچ کلاسی بدون معلم نباشد.

سیاست سختگیرانه آبفای استان اصفهان برای واگذاری انشعاب آب به کاربری های غیر مسکونی



مدیر دفتر خدمات مشترکین شرکت آب و فاضلاب استان اصفهان با اعلام این خبر افزود: اکنون با بحران کم‌آبی در استان مواجه هستیم و به همین دلیل واگذاری آب به مصارف غیرمسکونی مشروط به اخذ تاییدیه در کارگروه تخصیص آب آبفای استان اصفهان است. میثم اعلایی اعلام کرد: ظرفیت تخصیص یافته برای کاربری های غیر خانگی فقط در حد تامین آب شرب و بهداشت کارکنان آن مجموعه بوده و شرکت آب و فاضلاب تعهدی در خصوص تامین آب در مصارف غیر شرب و بهداشت ندارد . وی با بیان این که طی سال‌های اخیر وضعیت منابع آبی استان مناسب نبوده بیان کرد: در چنین شرایطی که سالیانه حداقل ۲۰ تا ۲۵ هزار انشعاب به مشترکین آبفای استان افزوده می شود، می توان با اندکی صرفه‌جویی و مدیریت مصرف بهینه آب، این شرایط را پشت‌سر گذاشت.

اضافه می شود تا کنون بیش از یک میلیون و ۴۱۴ هزار انشعاب آب در ۹۸ شهر و ۹۴۹ روستای استان اصفهان نصب شده که از این تعداد یک میلیون و ۲۲۴ هزار انشعاب خانگی و ۱۹۰ هزار انشعاب غیرخانگی هستند.

اخبار کوتاه

برگزاری جشن ازدواج ۱۱۰ زوج بسیجی در اصفهان

معاون تبلیغات سپاه صاحب الزمان (عج) استان اصفهان گفت: مراسم ازدواج ۱۱۰ زوج بسیجی همزمان با سالروز ازدواج حضرت علی (ع) و حضرت فاطمه (س) به همت ناحیه مقاومت بسیج امام رضا (ع) برگزار شد.

سرهنگ علی قمیان با اشاره به برگزاری این مراسم‌ها در سایر شهرستان‌ها افزود: مراسم ازدواج ۲۵ زوج بسیجی نیز در شهرستان بویین و میاندشت برگزار شد.

واحدهای نیروگاه اصفهان در انتظار آب برای تولید به ۱ تمام ظرفیت

مجموع واحدهای نیروگاه اصفهان درصورت تامین آب مورد نیاز، با ظرفیت کامل برق را تولید و به شبکه سراسری تحویل می‌دهد.

سرپرست شرکت مدیریت تولید برق اصفهان با بیان اینکه تمام واحدهای نیروگاه اصفهان آمادگی کامل برای تولید برق با ظرفیت کامل را دارند گفت: این نیروگاه در حال حاضر فقط با بیش از ۵۰ درصد از ظرفیت، برق را تولید و به شبکه سراسری تحویل می‌دهد.

عباس کریمی افزود:در صورتی که نیاز آبی نیروگاه اصفهان تامین شود، همه واحدها می‌توانند با ظرفیت نامی برق را تولید کند و با توجه به پیک تابستان این نیروگاه بتواند در حد توان خود از خاموشی‌ها جلوگیری کند.

وی از مردم خواست با توجه به پیک تابستان و گرمی هوا در مصرف برق صرفه جویی کنند.

افزایش ۱۲ تا ۱۸ درصدی مصرف آب در دوران کرونا

مدیر دفتر مطالعات و بررسی‌های فنی آب شرکت آب و فاضلاب استان اصفهان با اشاره به اینکه با توجه به شیوع بیماری کرونا، مصرف آب ۱۲ تا ۱۸ درصد افزایش پیداکرده است گفت: شهروندان در مصارف خانگی باید بیشتر در مصرف آب صرفه جویی و از ظرفیت کامل ماشین ظرفشویی و ماشین لباسشویی استفاده کنند.

ملاباشی افزود: برای صرفه جویی آب در خانه، از آبی که برای شستن سبزی و میوه استفاده می‌شود، به عنوان آب خاکستری برای گلدان و باغچه‌ها استفاده شود.

اتوبوس های جدید شهری به خط می شوند

این هفته ، ۴۵ دستگاه اتوبوس جدید به ناوگان حمل و نقل عمومی اصفهان اضافه می‌شود.

رییس سازمان اتوبوسرانی شهرداری اصفهان از مشکلاتی، چون فرسودگی شدید ناوگان اتوبوسرانی اصفهان و اتمام قرارداد و تعهد بخش خصوصی خبر داد و گفت: نیمی از اتوبوس‌های ناوگان عمومی هم حذف شده است.

عباسعلی روحانی، البته از انعقاد قرارداد جدید اتوبوسرانی با بخش خصوصی برای جایگزین سازی اتوبوس‌های جدید با اتوبوس‌های فرسوده سخن گفت: ۴۵ دستگاه اتوبوس جدید خریداری شده است که ازاین هفته وارد چرخه ی خدمت می‌شوند.

اتصال متروی اصفهان به شاهین شهر در آینده نزدیک

معاون شرکت مادر تخصصی عمران شهرهای جدید وزارت راه و شهرسازی در بازدید از طرح مترو شاهین‌شهربا اشاره به اینکه این طرح یکبار در شورای عالی ترافیک کشور به تصویب رسیده گفت: طرح اتصال خط۲ متروی اصفهان به شاهین شهر با تایید مراجع استانی برای تامین اعتبار به کمیسیون ماده ۲۳ سازمان برنامه و بودجه رفته است.

محمد غراوی با بیان اینکه مطالعات اولیه این طرح انجام شده و در حال تهیه نقشه‌های طرح هستیم گفت: برای اجرای این طرح بیش از دوهزار و ۸۰۰میلیارد ریال اعتبار برآورد شده و شهرهای در مسیر طرح نیز باید سهم خود را بپردازند.

امام جمعه اصفهان:

تصمیمات و اقدامات مسئولان باید جهادی باشد



نماینده ولی‌فقیه در استان اصفهان با تأکید بر ضرورت استفاده از ظرفیت‌های مردم در عرصه‌های مدیریتی، گفت: دولت باید پاسخ بدهد وقتی پول ندارد چرا این همه مخارج و هزینه به کشور تحمیل می‌کند.

به گزارش کیمیای وطن به‌نقل از پایگاه اطلاع‌رسانی امام جمعه اصفهان، آیت‌الله سیدیوسف طباطبایی‌نژاد در دیدار با اعضای منتخب شورای شهر اصفهان، با اشاره به نزدیک بودن عید غدیر خم و تبریک دهه ولایت و امامت، شورای شهر را عقل منفصل شهردار دانست و اظهار داشت: شورای اسلامی شهر اصفهان باید تصمیم بگیرد هر مشکلی وجود دارد حل بشود، این که اعضای شورا پس از انتخاب شهردار، خود را فاقد وظیفه بدانند اشتباه است، البته قرار نیست که هر چه شورا گفت شهردار نیز بپذیرد بلکه شورا باید تصمیم جمعی بگیرد و در کنار شهردار کارها را پیش ببرد.

آیت الله طباطبایی‌نژاد با تأکید بر ضرورت هماهنگی و همراهی اعضای شورای شهر با یکدیگر و شورای شهر با شهردار، بیان داشت: اعضای شورا باید به خوبی با چالش‌ها و مشکلات شهر آشنا باشند و استعدادهای شهر را هم بشناسند و از همه فرصت‌ها به خوبی استفاده کنند.

وی با اشاره به اینکه باید تصمیمات و اقدامات شورای شهر و همه مسئولان جهادی باشد، تصریح کرد: دشمنان به خوبی فعالیت‌ها و اقدامات ما را رصد می‌کنند، چراکه می‌دانند جریان انقلابی نباید در رأس امور باشند و به دنبال این هستند که افراد غیرانقلابی قدرت را در دست بگیرند.

> دولت باید پاسخ بدهد وقتی پول ندارد چرا این همه مخارج و هزینه به کشور تحمیل می‌کند.

امام جمعه اصفهان گفت: آن‌هایی که شعار می‌دادند می‌خواهیم زندگی کنیم کسانی هستند که دشمن می‌خواهد به قدرت برسند، چراکه آنها معتقد هستند باید زندگی کرد، به هرقیمتی و فرقی ندارد یزید در قدرت باشد یا امام حسین(ع) اما ما به دنبال زندگی با عزت زیر پرچم خداوند و اسلام هستیم حتی اگر برای به دست آوردن این مهم گرسنگی بخوریم.

وی با بیان اینکه ما نمی‌خواهیم فقط زندگی کنیم بلکه می‌خواهیم تحت فلسفه اسلام زندگی کنیم، خاطرنشان کرد: شعار ما همان شعار امام حسین (ع) است که مرگ ما بهتر از زندگی با ذلت است، قطعا در چند ماه آینده دشمنان شروع به انتقاد از جریان انقلابی خواهند کرد و باید با کار جهادی مانع این بهانه تراشی‌ها بشویم.

آیت الله طباطبایی نژاد خلق پول و چاپ پول بی‌پشتوانه را علت اصلی بی‌ارزش شدن پول ملی کشور برشمرد و افزود: اشتغالزایی و رفع معضل بیکاری یکی از مهمترین کارهایی است که در کشور باید انجام بشود و شورای شهر هم در این زمینه باید تلاش کند، معضل بیکاری یکی از مهمترین مشکلات کشور ما است.

امام جمعه اصفهان با تأکید بر ضرورت استفاده از ظرفیت‌های مردم در عرصه‌های مدیریتی، اظهار داشت: بخشی از مشکل گرانی در کشور به دلیل چاپ پول بی‌پشتوانه است، دولت باید پاسخ بدهد وقتی پول ندارد چرا این همه مخارج و هزینه به کشور تحمیل می‌کند تا مجبور بشود چاپ پول کند و ارزش پول را از بین ببرد.

وی با بیان اینکه کارها را باید به مردم واگذار کرد، گفت: متأسفانه تولیدکنندگان ما با مشکلات متعددی مواجه می‌شوند، باید همه مسئولان با همکاری و هم‌افزایی با یکدیگر در راستای رونق تولید و افزایش اشتغال گام‌های مؤثر و عملی بردارند، رفع مشکل مسکن نیز از دیگر مسائلی است که باید نسبت به آن اهتمام و توجه ویژه داشت.

آیت الله طباطبایی‌نژاد جهادی کار کردن شورای شهر را عاملی برای بستن دهان دشمنان و الگو شدن نیروهای انقلابی برای کشور و جهان دانست و تصریح کرد: اعضای شورای شهر باید به خوبی بدانند که چه شهرداری برای اصفهان مناسب است و با تصمیمات و نظارت ضمینه فعالیت‌های جهادی برای شهرداری را فراهم کنند.

۱۸ هزار میلیارد تومان در بخش صنعت اصفهان سرمایه گذاری شد

فوزیه خاکبازان
گروه اصفهان F.Khakbazan@eskimia.ir

رییس سازمان صمت استان اصفهان با بیان اینکه ۱۸ هزار میلیارد تومان سرمایه‌گذاری برای راه‌اندازی ۵۶۰ واحد تولیدی و صنعتی بوده است گفت: با وجود محدودیت‌ها، تحریم‌ها و کرونا با فعال شدن این واحدهای تولیدی و صنعتی برای ۱۲ هزار و ۵۶۰ نفر اشتغال مستقیم در استان ایجاد شد.

ایرج موفق با اشاره به اینکه در یک سال گذشته۵۶۰ فقره پروانه بهره برداری صنعتی در این استان صادر شده است ادامه داد: در سال گذشته ۱۸۸ واحد از مجموع ۴۵۳ واحد تولیدی، صنعتی راکد و تعطیل در راستای کمک به جهش تولید به چرخه فعالیت بازگشتند.

وی با اشاره به اینکه میزان صادرات استان در سه ماه اول امسال نسبت به مدت مشابه سال گذشته ۸۰ درصد و صادرات در کل کشور حدود ۵۰ درصد رشد داشته است افزود: حجم صادرات سال گذشته از این استان بیش از ۲ میلیارد دلار بوده است.

مرز ناهمگون روابط عمومی وبازاریابی



بهمن توکلی فرد
پژوهشگرروابط عمومی و رسانه

امروزه پیشرفته علوم و پیدایش ماشین و لزوم سرعت بخشیدن به برآوردن نیازهای آدمی ، ایجاب می کند تا راه‌هایی سریع‌تر و نزدیک تر برای رسیدن به مقصود انتخاب شود .

بشر از ابتدایی ترین مشکل زندگی خود تابه امروزه همواره در حال یاد گرفتن و یاد دادن بوده و این امر خود فنی محسوب می شود .

تجربه نشان داده که در امر آموختن اگر نه همه حواس ، دست کم حواسی مانند چشم گوش و لامسه به کار گرفته می شود تا فراگیری و ارتباطات کامل تر صورت گیرد.

بشر دراین باره اندیشیده و مباحثی را به کمک گرفته است که مهمترین آنها روابط‌عمومی و بازاریابی است هرچند آنان دو حوزه‌ای هستند که تا مدت‌ها پیش عملکرد آنها در داخل سازمان‌ها به عنوان نقطه مقابل هم و متفاوت از یکدیگر در نظر گرفته می‌شد به ویژه در اموری مانند بودجه، تشکیلات و اختصاص اعتبار که نگرانی بیشتری در مورد آنها وجود داشت.

شاید در نتیجه تغییرات همزمان ایجاد شده درعادات فناوری شخصی و کاهش سازمان‌های خبری سنتی، درک این مساله که بازاریابی کجا تمام می‌شود و روابط عمومی از کجا شروع می‌شود، دشوارتر شده باشد. عناوین شغلی فعلی شاهد خوبی برای این تیرگی و ابهام هستند.

تصور ما این است که بسیاری از بازاریابان و دست اندرکاران روابط عمومی‌ها (و کسانی که رسما بر هر دو موضوع احاطه دارند) با این نوع گفته‌ها و نظرات مطرح شده موافق نباشند اما تغییرات پیرامون همان موضوع‌هایی است که گفته می‌شود.

لذا برخی تفاوت‌ها میان روابط عمومی و بازاریابی به این صورت است که ، روابط عمومی تمایل در به کاربردن رسانه‌ها برای ایجاد آگاهی از یک نام تجاری در بین مخاطبان دارد، درحالیکه بازاریابی طیف گسترده‌ای از پیام‌های مشتریان هدف است .

روابط عمومی تعامل دوسویه با مردم است. بازاریابی پیام‌های محتواگرایی است که تلاش می‌کند بر مصرف کنندگان حاکم شود، در حالیکه حیات سازمان‌ها، بازاریابی به فروش می‌رساند و روابط عمومی برای هر چیز دیگر است. همه چیز در بازاریابی درباره محصول است. همه چیز در روابط عمومی درباره روابط است.

بازاریابی بر گشودن کیف پول افراد متمرکز است. روابط عمومی بر راه یافتن در قلب و مغز افراد متمرکز است.

بازاریابی درمونولوگ (تک گویی) است و روابط عمومی در گفتگو و دیالوگ. بازاریابی خلق چشم‌انداز و واقعه را فراهم می‌آورد درحالیکه روابط عمومی به ایجاد روابط با دیگران می‌پردازد به طوریکه آنها می‌توانند داستان را از نقطه نظر خود بیان کنند. بازاریابی یک ارتباط یک سویه و روابط عمومی یک ارتباط دو سویه است.

بازاریابی و روابط عمومی تلاش‌های ارتباطی هستند که برای افزایش کسب و کار و ترویج یک نام تجاری طراحی شده‌اند اما اهداف اصلی آنها یکسان نیست .

بازاریابی بر بازار و فروش تمرکز دارد و روابط عمومی بر ارتباط و اعتماد بین افراد. بنابراین هر دو در شاخصه‌های موفقیت با یکدیگر متفاوت هستند.

اگرچه این موارد به عنوان وجوه افتراق بین روابط عمومی و بازاریابی برشمرده شد اما آنچه واضح است اینکه هر دو باید برای به حداکثر رساندن آگاهی مخاطب از نام تجاری و هدایت نسل‌ها، همدیگر را حمایت کرده و به یکدیگر استناد نمایند.

استمرار خشکسالی تا پاییز ۱۴۰۰ در اصفهان

زهرا جلالی
گروه اصفهان Z.Jalali@eskimia.ir

خشکی و تنش آبی که اصفهان را از ابتدای سال زراعی دربرگرفته ؛تا نیمه اول پاییز ۱۴۰۰ دست از سراصفهان برنخواهد داشت. معاون توسعه و پیش‌بینی اداره کل هواشناسی استان اصفهان با بیان اینکه بارش‌های پاییز امسال دیرهنگام خواهد بود، اظهار داشت: این وضعیت سبب استمرار دوره خشکسالی و کم آبی ای خواهد شد که از ابتدای سال زراعی کنونی از مهرماه سال گذشته تا شهر یور امسال استان را در بر گرفته است و این وضعیت تا پاییز پیش رو نیز ادامه دار و طولانی خواهد بود.

نوید حاجی بابایی، افزود: این شرایط، تشدید خشکسالی از نوع هواشناسی را به دنبال دارد، آنچه از هم اکنون قابل پیش‌بینی است این است که بارش‌های پاییزی دیرهنگام خواهد بود و از نیمه دوم پاییز بارندگی‌های مؤثر رخ خواهد داد. وی با اشاره به اینکه درسال جاری تاکنون تابستان گرمی را پشت سر گذاشتیم، ابراز داشت: این روند تا پایان تابستان نیز ادامه دار خواهد بود و مناطق غربی استان از جمله شهرستان‌های خوانسار، گلپایگان، داران و فریدونشهر و نیمه شمالی به ویژه اردستان، نطنز کاشان و نواحی مرکزی اصفهان بیشترین افزایش دما را نسبت به میانگین دمایی نرمال خواهند داشت. حاجی‌بابایی، با اشاره به اینکه دمای مناطق نامبرده تا پایان مردادماه بین ۲ تا سه درجه سانتیگراد فراتر از نرمال خواهد بود افزود: وضعیت دمایی مناطق شرقی در این مدت نرمال پیش‌بینی می‌شود، در مجموع تابستانی گرم‌تر از معمول خواهیم داشت که سبب افزایش میزان تبخیر و مصرف آب و برق بیشتر از حد معمول خواهد شد.

خیزگرد و غبار دراصفهان

معاون توسعه و پیش بینی اداره کل هواشناسی استان اصفهان خاطرنشان کرد: پدیده باد و گرد و خاک را همه ساله در تابستان به ویژه در ماه‌های خرداد، تیر و مرداد شاهد هستیم که به طور عمده نواحی شرق، شمال استان را در برمی‌گیرد اما امسال سالی کم بارش و کم آب بوده و متأسفانه شدت خشکسالی در سطح استان به ویژه در مناطق شرقی استان افزایش یافته است و همین امر سبب افزایش روزهای غبارآلود در اصفهان در تابستان امسال شده است.

در شهر

شکایات و حوادث آب و فاضلاب را در پرتال آبفای اصفهان ثبت و پیگیری کنید

درپی افزایش بی سابقه تماس های مردمی با سامانه ارتباط با مشتریان آبفای استان اصفهان در روزهای اخیر، لینک ارتباط با سامانه ۱۲۲ در پرتال این شرکت راه اندازی شد.



این اقدام به منظور ارتباط سریع تر با شهروندانی است که به دلیل اشغال بودن خطوط تلفن، موفق به برقراری تماس با سامانه ۱۲۲ نمی شوند.

برهمین اساس از این پس شهروندان گرامی می توانند علاوه بر تلفن ۱۲۲ به پرتال شرکت آب و فاضلاب استان اصفهان به نشانی www.abfaesfahan.ir مراجعه و پیشنهادها، انتقادها، شکایات و محل حوادث یا قطع احتمالی آب و خدمات فاضلاب را ثبت و پیگیری کنند.

با فعال شدن لینک سامانه ۱۲۲ در پرتال آبفای استان اصفهان، یکی از کارشناسان سامانه ارتباط با مشتریان این شرکت به صورت برخط و شبانه روزی، درخواست‌های مردمی را رصد کرده و برای بررسی و اعزام گروه های رسیدگی به حوادث به قسمت‌های ذیربط ارجاع می دهد

فهرست میراث ملی اصفهان به روز شد

وزیر میراث‌فرهنگی، گردشگری و صنایع‌دستی در دو نامهٔ جداگانه، مراتب ثبت هشت اثر فرهنگی_تاریخی اصفهان، زواره، نطنز، آران و بیدگل و کاشان را در فهرست میراث ملی کشور، به استاندار اصفهان ابلاغ کرد.

در نامه علی‌اصغر مونسان، وزیر میراث فرهنگی، خطاب به عباس رضایی، استاندار اصفهان آمده است،مطابق بند ششم ماده سوم قانون اساسنامه سازمان میراث‌فرهنگی کشور مصوب ۱۳۶۷ مجلس شورای اسلامی مبنی بر ثبت آثار ارزشمند منقول و غیرمنقول فرهنگی‌تاریخی کشور در فهرست آثار ملی و فهرست‌های ذی‌ربط، مراتب ثبت اثر فرهنگی‌تاریخی «محوطه قلعه وشاق» واقع در استان اصفهان، شهرستان نطنز، بخش مرکزی پس از طی تشریفات قانونی لازم ابلاغ می‌شود.

همچنین در دیگر نامه‌های وزیر میراث‌فرهنگی، گردشگری و صنایع‌دستی به استاندار اصفهان مراتب ثبت هفت اثر فرهنگی_تاریخی دیگرشامل مجموعهٔ فرهنگی_خدماتی عباسی، خانهٔ حسینیان کاشان (سرای دیبا)،«حمام نقاشی (خوراسگان)، خانه تاریخی شاهیج،خانه کلاه مال زواره (ابوطالبی)،حسینیه اوبه (وزیر) وکاروانسرای میرزا همایون زواره آمده است.

مجتمع فولاد مبارکه

آگهی فراخوان شرکت فولاد مبارکه اصفهان

ردیف	نوع فراخوان	شماره	موضوع	مهلت ارسال مدارک	مدیریت مرتبط
۱	مناقصه عمومی	۴۸۵۰۸۵۱۶	خرید ۳ ردیف سیم ترموکوپل	۱۴۰۰/۰۵/۱۰	خرید مواد مصرفی
۲	مناقصه عمومی	۴۸۵۳۴۳۵۱	خرید ۳ ردیف تایر	۱۴۰۰/۰۵/۱۱	خرید مواد مصرفی
۳	مناقصه عمومی	۴۸۴۷۴۲۵۵	تامین ۳ هزار تن کلسیم فرو وایر	۱۴۰۰/۰۴/۲۶	خرید مواد اولیه
۴	مناقصه عمومی	۴۸۵۳۴۰۰۳	انجام عملیات تعمیر، ساخت و بازسازی اسپیندل‌های فینیشینگ نورد گرم، نورد سرد، نورد سبا	۱۴۰۰/۰۵/۰۶	قراردادهای خرید

مناقصات و مزایدات: جهت دریافت اسناد و کسب اطلاعات بیشتر به نشانی www.msc.ir لینک مناقصات و مزایدات بخش خرید و تامین‌کنندگان مراجعه و طبق راهنمای موجود، نسبت به انتخاب مناقصه مورد نظر از طریق سیستم ارتباط با تأمین‌کنندگان (SRM) اقدام نمائید.

سایر فراخوان‌ها: جهت کسب اطلاعات بیشتر به نشانی www.msc.ir بخش اطلاعیه‌ها، فراخوان مربوطه مراجعه بفرمایید.

کد آگهی : ۱۴۰۰-۲۸

روابط عمومی شرکت فولادمبارکه

کیمیای وطن
یکشنبه ۲۷ تیرماه ۱۴۰۰
سال هفتم
شماره ۱۵۹۰
روزنامه صبح ایران
۳
اصفهان



مدیر بازار برق شرکت توزیع برق اصفهان خبرداد:

وام ۵۰ میلیون تومانی برای احداث نیروگاه خورشیدی ویژه اقشار کم درآمد

پریساخاکبازان
کیمیای وطن
گروه اصفهان P.Khakbazan@eskimia.ir

مدیر دفتر بازار برق شرکت توزیع برق اصفهان از اجرای طرح ویژه توسعه سامانه‌های برق خورشیدی خانگی ویژه اقشار کم درآمد با ارائه تسهیلات ۵۰میلیون تومانی ۵ ساله با کارمزد حداقلی ۴ درصد به هر خانوار خبر داد.

سارا صالحی، با اشاره به اینکه توسط وزارت نیرو طرح‌های ویژه توسعه سامانه برق خورشیدی در دست اقدام است گفت: طرح ویژه توسعه سامانه‌های برق خورشیدی خانگی ویژه اقشار کم درآمد در قالب طرح بسیج روشنایی در دست اجرا است در این طرح تسهیلات ۵۰ میلیون تومانی ۵ساله با کارمزد حداقلی ۴ درصد به هر خانوار تعلق می‌گیرید .

مدیر دفتر بازار برق شرکت توزیع برق اصفهان در زمینه توسعه نیروگاه‌های خورشیدی گفت: با ابلاغیه اخیر وزیر نیرو ۲ اتفاق مثبت در حوزه توسعه سامانه‌های برق خورشیدی رقم خورده است که شامل افزایش ۴۰ درصدی نرخ پایه قرارداد خرید تضمینی و و افزایش سقف ظرفیت قابل نصب محدود به ظرفیت انشعاب تا ۲۰۰ کیلووات است.

صالحی ، با اشاره به اینکه نرخ پایه ی قرارداد خرید تضمینی سامانه‌های برق خورشیدی تا ۲۰ کیلووات طبق مصوبه اخیر وزیر نیرو معادل ۱۴۵۶۰ ریال به ازا هر کیلووات ساعت برق است ادامه داد: مراحل بعدی و اجرایی احداث سامانه متعاقب انجام فرایند استفاده از تسهیلات و تخصیص نهایی مبلغ وام از طریق پیمانکاران شرکت توزیع انجام خواهد شد.

وی با اشاره به اینکه برای برخورداری از این تسهیلات کافی است متقاضی در سامانه ebs وام بسیج سازندگی ثبت نام و درخواست خود مبنی برتقاضای برخورداری از تسهیلات را ثبت نماید افزود: در صورت واجد شرایط بودن، تسهیلات تخصیص یافته و متقاضی می‌تواند نسبت به نصب سامانه‌های برق خورشیدی ۳ کیلوواتی فقط با استفاده از این تسهیلات و یا سامانه برق خورشیدی ۵ کیلوواتی در صورت امکان تامین مابه التفاوت هزینه به صورت شخصی، اقدام نماید.

مدیر دفتر بازار برق شرکت توزیع برق اصفهان، با اشاره به اینکه توجه به کوچکترین پتانسیل‌ها در مدیریت و بهینه سازی مصرف از اهمیت ویژه‌ای برخوردار است ادامه داد: واقعی شدن هزینه‌های تامین انرژی و ایجاد انگیزه برای مشترکین در بهینه مصرف کردن نکته مهمی است که باید به آن توجه کرد.

اخبار کوتاه

صد فیلم ساز متقاضی حضور در جشنواره سی وچهارم کودکان و نوجوانان

حدود صد فیلمساز با ارسال اثر متقاضی حضور در سی وچهارمین جشنواره بین‌المللی فیلم‌های کودکان و نوجوانان هستند.



مدیر دبیرخانه سی و چهارمین جشنواره بین‌المللی فیلم‌های کودک و نوجوان گفت: ۷۲ عنوان در بخش «فیلم‌های کوتاه»، ۱۶ عنوان در بخش «پویانمایی کوتاه»، ۵ عنوان در بخش «سینمایی» و ۵ عنوان فیلم بلند داستانی، برای رقابت در این جشنواره ثبت نام کرده‌اند.

سیمون سیمونیان افزود: آخرین مهلت ثبت‌نام در جشنواره و ارائه فیلم ۳۱ مرداد ماه سال ۱۴۰۰ خواهد بود. این جشنواره با مشارکت سازمان سینمایی، بنیاد سینمایی فارابی و شهرداری اصفهان، در دو بخش مسابقه ایران و مسابقه بین‌الملل، از ۱۶ تا ۲۱ مهر برگزار خواهد شد.

خیران خمینی شهر بانی آب

به همت مجمع خیران بیمارستان ساعی خمینی شهر دو محموله آب آشامیدنی به مناطق محروم سیستان و بلوچستان ارسال شد.

مدیرعامل مجمع خیران بیمارستان ساعی خمینی شهر با اشاره به راه اندازی پویش نذر آب در این شهرستان گفت: تاکنون دو محموله آب شرب شامل ۳۰ هزار بطری یک و نیم لیتری و ۷۰ مخزن ۵۰۰ لیتری به مناطق محروم این شهرستان ارسال شده است.

رضا جورکش با اشاره به اینکه ۵۰ درصد هزینه‌های این طرح توسط اعضای هیات مدیره مجمع خیرین و مابقی توسط مردم خیر خمینی‌شهر پرداخت شده است افزود: با توجه به شیوع کرونای دلتا در این استان و کمبود امکانات بهداشتی و درمانی ۵ عدد کپسول اکسیژن ۱۰ لیتری و تعداد قابل توجهی ماسک به همراه این محموله به این منطقه فرستاده شده است.

فراخوان پذیرش پژوهشگر پسادکترا در دانشگاه اصفهان

مدیریت امور پژوهشی دانشگاه اصفهان در اطلاعیه‌ای اعلام کرد علاقه‌مندان به گذراندن دوره پژوهشگری پسادکترا در دوره‌های فنی و مهندسی، علوم پایه و علوم انسانی می‌توانند این دوره را در دانشگاه اصفهان سپری کنند.

مهلت ارسال مدارک برای این دوره پژوهشی در دانشگاه اصفهان تا ۹ مرداد امسال تعیین شده است.علاقه‌مندان برای کسب اطلاعات بیشتر و ثبت نام به نشانی اینترنتی rao.ui.ac.ir مراجعه کنند.

مرخصی خودروهای رسوبی در پارکینگ‌های اصفهان

رئیس پلیس راهنمایی و رانندگی استان اصفهان از اجرای طرح فوق العاده ترخیص خودروهای رسوبی درپارکینگ‌های سراسر استان اصفهان در مدت زمان محدود خبر داد و گفت: هزینه پارکینگ به نرخ سال ۹۴ محاسبه و پیشنهاد می‌شود شهروندان از این فرصت برای ترخیص اقدام کنند.

سرهنگ محمدرضا محمدی ؛ با بیان اینکه این طرح شامل خودورهایی است که با دستور قضایی، انتظامی و یا به علت تصادف توقیف شده اند گفت: خودروهای فرسوده و بدون سابقه شماره گذاری مشمول این طرح نیستند و امکان پرداخت اقساطی جرایم معوقه وجود دارد.

وی با بیان اینکه خودروهای توقیفی سال ۹۹ به قبل مشمول این ترخیص هستند گفت: خودروهای شخصی که سن فرسودگی آن‌ها زیر ۲۰ سال و خودروهای عمومی زیر ۱۵ مشمول این طرح نمی‌شوند. متقاضیان این طرح باید به دفاتر پلیس ۱۰ + در سراسر استان اصفهان مراجعه کنند.

فرمانده سپاه صاحب الزمان(عج) استان اصفهان مطرح کرد:

مشارکت مردم در اداره حکومت، عصاره بیانیه گام دوم انقلاب

زهرا نصیری
کیمیای وطن
گروه اصفهان Z.Nasiri@eskimia.ir

فرمانده سپاه صاحب الزمان(عج) استان اصفهان گفت: سوء مدیریت و تدبیر داریم ولی هنوز مستقل هستیم و عزت،شرف، حیثیت، اعتبار، آزادی داریم اکنون هم مشکلات کشور ناشی از مسائل داخلی، رانت خواری، فساد، ترک فعل، جناح‌گرایی‌ها، پرداختن به حاشیه‌ها، عدم توجه به ظرفیت‌های مردم، بی توجهی به مشارکت مردم، جوانان و نخبگان است.

وی در مراسم تجلیل از جمعی از بانوان فعال در رسانه‌های استان اصفهان با اشاره به اینکه حجاب محدودیت نیست و مصونیت است و بخشی از حیا، عفت، توجه به ارزش‌ها در قالب حفظ حجاب صورت می‌گیرد، افزود: بخش اعظم سبک زندگی ایرانی اسلامی به بانوان واگذار شده است و بانوان در کنارشغل به مدیریت منزل، امورات خانه‌داری و فرزندپروری مشغول هستند .

وی با بیان اینکه اصفهان دارای توانمندی‌ها و ظرفیت‌های زنده بسیار خوبی است، گفت: در حوزه‌های علم، پژوهش، دانشگاه، علوم پزشکی، شرکت‌های دانش بنیان، شهرک‌های صنعتی نمونه‌های خانم موفق بسیاری وجود دارد که می‌توانند الگو و پرچم‌دار دختران نوجوان باشد.

> نقش آفرینی، حضور و مشارکت مردم در اداره حکومت اصل و عصاره بیانیه گام دوم انقلاب است.

۴ دولت نظریه پرداز داشتیم نه عمل گرا

وی با اشاره به وقایع سیاسی کشورگفت: هر ۴ دولتی که بعد از جنگ روی کار آمد تک بعدی بودند یکی به دنبال سازندگی، یکی توسعه سیاسی، یکی به دنبال توجه به عدالت اجتماعی و یکی به دنبال مذاکره با آمریکا بودند و همه دولت‌ها در مبارزه با فساد ناموفق بودند، روسای این دولت‌ها برای حضرت آقا سربازی نکردند نظریه‌پرداز شدند به جایی که خودشان کار بکنند خودشان را در سطح آقا قرار دادند به جای سرباز بودن مانند حاج قاسم به جای تابع و مطیع بودن نظریه‌پرداز شدند.

فرمانده سپاه صاحب الزمان(عج) استان اصفهان با اشاره به اینکه مذاکره با آمریکا هیچ نتیجه‌ای نداشت، اظهار داشت: با این مذاکرات عقب افتادیم، تحریم‌ها، فشارها و مشکلات بیشتر شد، ما اگر می‌خواستیم با آمریکا رابطه داشته باشیم که شاه بهتر می‌توانست ارتباط داشته باشد، ما اگر می‌خواستیم سر سپرده آمریکا باشیم قبل انقلاب بهتر بود، ما انقلاب کردیم که در سرنوشت خودمان تاثیرگزار باشیم .

جوانان؛ عمل گرایان گام دوم انقلاب

سردار فدا افزود: بیانیه گام دوم خطاب جوانان است نقش آفرینی، حضور و مشارکت مردم در اداره حکومت اصل و عصاره بیانیه گام دوم انقلاب است حالا که دولت، مجلس، قوه قضائیه و شوراها یکدست شده باید این امکان فراهم شود.

فرمانده سپاه صاحب الزمان(عج) استان اصفهان تصریح کرد: ما درزمان جنگ تحمیلی شرایط سخت‌تر از این هم را تحمل کردیم ولی آن موقع ناچار بودیم اما الان ناچار نیستیم آن موقع فشار جنگ و تحریم بود ولی امروز با هیچ یک درگیر نیستیم بلکه با بی کفایتی، بی‌تعهدی، سوء مدیریت مواجه هستیم که باعث و بانی مشکلات شده است.



سردار فدا با اشاره به اینکه کشاورزان و دامداران خواسته‌های به حقی دارند ما مخالف مطالبه‌گری آنها نیستیم ولی جای پیگیری خواسته‌های به حق کف میدان و به صورت بی‌قانونی نیست افزود: نباید در این شرایط سطح مطالبات را بالا ببریم ولی در مورد ویژگی‌های این دولت که گفته من همراه، همگام با مردم، ضد فساد ودنبال شایسته سالاری هستم، همراه حرکت کنیم و هر جا ایراد و مشکلی مخالف شعارهای دولت دیدیم مطالبه‌گری کنیم .

وی ادامه داد: اتفاقاتی که در این چند روز اخیر در رابطه با مسائل کمبود و قطعی برق افتاده ناشی از ترک فعل است و از بی‌تعهدی و انجام ندادن تکالیف و وظایفی است که دستگاه‌های مختلف در سال‌های گذشته انجام ندادند و به آن پایبند نبودند.

سردار فداء با اشاره به اینکه استان اصفهان بیشترین شهید را تقدیم انقلاب کرده است، اظهار داشت: یک دهم شهدای ایران، یک ششم شهدای دانش‌آموز و یک پنجم شهدای روحانی متعلق به اصفهان است، همچنین دارای بیشترین خانواده‌های چند شهیده و جانباز بالای ۲۵ و ۷۰ درصد است، این استان نسبت به جمعیتش بیشترین رزمنده در دفاع مقدس دارد.

کسب رتبه اول اپلیکیشن تخت فولاد در چهارمین جشنواره شهرپژوهی

اپلیکیشن تخت فولاد اصفهان رتبه اول چهارمین جشنواره ملی شهرپژوهشی و اولین جشنواره فن‌پژوهی را کسب کرد.

مدیر مجموعه تاریخی، فرهنگی و مذهبی تخت فولاد اصفهان گفت: اپلیکیشن جامع معرفی تخت فولاد در محورهای رسانه، ارتباطات و دیپلماسی شهری و بین‌الملل موفق به کسب رتبه نخست چهارمین جشنواره ملی شهرپژوهشی و اولین جشنواره فن‌پژوهی شهری در تیرماه ۱۴۰۰ شد. بیش از ۹۰۰ اثر در جشنواره شهرپژوهی شرکت کرده بودند که حدود ۴۵ اثر در حوزه رسانه بود.

سیدعلی معرک نژاد افزود: مجموعه تخت فولاد به منظور دستیابی به هدف خود مبنی بر معرفی شخصیت‌ها و مشاهیر آرمیده در تخت فولاد و ظرفیت‌های این مجموعه، اپلیکیشن تخت فولاد را براساس سلایق مخاطبان خود تولید و تلاش کرد اطلاعات موردنیاز مخاطبان را در قالبی متفاوت به آنها ارائه دهد. این اپلیکیشن شامل اطلاعات بیش از ۱۵۰۰ نفر از مشاهیر و مفاخر برجسته آرمیده در تخت فولاد در قالب زندگینامه، حکایات جذاب، گالری عکس، صدها ساعت صوت، فیلم و غیره است.

وی قابلیت‌های موجود در اپلیکیشن تخت فولاد و قابلیت‌هایی که قرار است در آینده به آن اضافه شود را از جمله مزیت‌های این اپلیکیشن دانست که آن را تبدیل به مرجع و دانشنامه دیجیتال کرده و محققان و پژوهشگران می‌توانند از محتوای آن بهره ببرند.

مدیر مجموعه تخت فولاد اصفهان قابلیت جست‌وجو و مسیریابی مزارها و تکایا را دیگر مزیت اپلیکیشن تخت فولاد دانست و ادامه داد: با انتخاب نام هر شخصیت یا تکیه اپلیکیشن تخت فولاد مسیر رسیدن به آن مزار یا تکیه را روی نقشه گوگل نشان می‌دهد که این قابلیت موجب سهولت حضور مخاطبان و مراجعان در تخت فولاد شده است.

معرک‌نژاد گفت: بر اساس پروژه ساماندهی تابلوهای معرفی مشاهیر علاوه بر درج زندگینامه شخصیت‌های آرمیده در تخت فولاد روی تابلوهای کنار مزار آن‌ها به زبان‌های فارسی و انگلیسی، می‌توان با اسکن بارکد روی این تابلوها توسط اپلیکیشن تخت فولاد به اطلاعات مشاهیر دست یافت. از طرف دیگر هر اطلاعاتی روی درگاه اینترنتی تخت فولاد قرار گیرد در این اپلیکیشن نیز به نمایش درمی‌آید.

وی گفت: علاقه‌مندان می‌توانند با استفاده از اپلیکیشن تخت فولاد و تکمیل فرم مربوطه نسبت به ثبت‌نام در تورهای مجازی این مجموعه اقدام کنند. همچنین افراد می‌توانند نقشه گردشگری و بروشورهای مجموعه تخت فولاد را در این اپلیکیشن دانلود کنند.

وی افزود: قابلیت توسعه این اپلیکیشن در آینده وجود دارد و قرار است قابلیت‌هایی چون مسابقات هفتگی به آن اضافه شود تا به اپلیکیشنی کاربردی‌تر برای عموم مردم تبدیل شود.علاقه‌مندان می‌توانند اپلیکیشن تخت فولاد اصفهان را از کافه بازار دریافت و نصب کنند.



رشد ۵۰ درصدی بانوان عضو اتاق بازرگانی اصفهان

فوزیه خاکبازان
کیمیای وطن
گروه اصفهان F.Khakbazan@eskimia.ir

رئیس اتاق بازرگانی اصفهان در مراسم افتتاحیه و رونمایی از طرح «کارنو»گفت: دختران درکنار تحصیل در رشته مورد علاقه لازم است تاسایر علوم مانند علوم ارتباطی ،تاریخ، ادبیات و تدبر در آیات قرآن را به‌عنوان لازمه توانمندی خود درزندگی بیاموزید.

مسعود گلشیرازی ، هدف از برگزاری رویداد کارنو را آشنایی نوجوانان با ادبیات کار، کارآفرینی و هدف‌یابی عنوان و تصریح کرد: در این دوره دختران یاد می‌گیرند که چطور فکر کرده و این فکر را در عمل متجلی کنند.

همچنین عضو هیئت رئیسه اتاق بازرگانی اصفهان با بیان اینکه ایران با داشتن بیش از ۵۰۰ هزار فارغ‌التحصیل رشته‌های مهندسی جایگاه سوم دنیا از نظر تعداد دانش‌آموختگان مهندسی را در اختیار دارد، گفت: دنیای کسب‌وکار زنانه ،مردانه نیست.

فرشته امینی، یکی از شاخص‌های توسعه‌یافتگی جوامع، میزان هدف‌گذاری افراد جامعه برای زندگی عنوان کرد و افزود: مهم نیست این هدف‌گذاری چقدر واقع‌گرایانه یا آرمان‌گرایانه باشد بلکه مهم این است که افراد این هدف را تعیین کرده و به سوی آن حرکت کنند.

امینی توسعه سازمان و جامعه را نتیجه توسعه فردی دانست و بیان کرد: اگر خود ما آینده خود را نسازیم بقیه این آینده را برای ما می‌سازند، پس بهتر است خودمان برای آینده برنامه‌ریزی کنیم و در جایی که دوست داریم قرار بگیریم.

وی رشد ۵۰ درصدی بانوان عضو اتاق بازرگانی درهرسال را نشان از شایستگی‌ها، اراده و تلاش آنها برای ایفای نقش خود در جامعه دانست و تاکید کرد:علاوه بر مسئولیت‌های اقتصادی و اجتماعی که زنان در جامعه دارند، به‌عنوان نماینده جامعه زنان موظف هستیم به اطرافیان خود کمک کنیم تا آنها هم رشد کنند.

با حضور فرمانده نیروی هوایی ارتش؛

قرارگاه نیروهای واکنش سریع شهید فکوری در اصفهان آغاز بکار کرد

سحرجلالی
کیمیای وطن
گروه اصفهان S.Jalali@eskimia.ir

با حضور فرمانده نیروی هوایی ارتش قرارگاه نیروهای واکنش سریع شهید فکوری پایگاه هوایی شهید بابایی اصفهان افتتاح شد.

فرمانده نیروی هوایی ارتش، در بازدید از محل استقرار، امکانات، تجهیزات داخلی و فعالیت‌های نیروهای واکنش سریع شهید فکوری پایگاه هوایی شهید بابایی اصفهان گفت: عملکرد خوب این قرارگاه در اجرای رزمایش رهایی گروگان و پاکسازی محیط رضایت بخش است.

امیر سرتیپ خلبان عزیز نصیرزاده با اشاره به ضرورت تشکیل این قرارگاه در نیروی هوایی ارتش افزود: با توجه به شرایط حساس کشور و نیاز به صیانت از امنیت ایران اسلامی، آماده بودن یگان‌های عملیاتی برای نیروهای مسلح بویژه یگان‌های عملیاتی ارتش جمهوری اسلامی ایران امری حیاتی است.

قرارگاه واکنش سریع یگان‌های نیروی هوایی ارتش متشکل از کارکنان زبده با آمادگی جسمانی بالا و تخصص‌های مختلف همراه با آموزش‌های مستمر مطابق با تهدیدات روز و مجهز به سلاح‌های پیشرفته به منظور مقابله با تهدیدات پیرامونی و همچنین حوادث غیر مترقبه طبیعی در یگان از جمله آتش سوزی، زلزله و... در اکثر پایگاه‌های نهاجا تشکیل شده است.

پایگاه شهید بابایی از یگان‌های مهم «نهاجا» است

فرمانده نیروی هوایی ارتش با اشاره به اینکه کشور ما در کانون توجه دشمنان و معاندان است، چرا که ایران اسلامی به عنوان کشوری توانمند و مستقل شناخته می‌شود، افزود: پایگاه هوایی شهید بابایی در طول ۸ سال دفاع مقدس مأموریت‌های ویژه ای به خصوص در باز نگه داشتن شریان اقتصادی کشور و دفاع از منابع نفتی ایفا کرد و همچنین در دستگیری شرور ریگی نیز نقش مهمی داشت.

امیر خلبان عزیز نصیرزاده در مراسم تکریم و معارفه فرمانده پایگاه هوایی شهید بابایی اصفهان با اشاره به وجود هواپیماهای جنگنده شکاری رهگیر، F۱۴، F۷، pc۷ همچنین آموزش دانشجویان جوان، اهمیت این پایگاه را دوچندان دانست و افزود: زیرساخت آموزش خلبانی کشور در این پایگاه قرار دارد و الگوی سنجش مناسب و استاندارد برای شناسایی نیروی رزمی است.

امیر نصیرزاده افزود: پایگاه شهید بابایی توان دفاع از جنوب، غرب و شرق کشور را دارد و در دفاع مقدس هم این مأموریت را با حفاظت از مکان‌های حساس انجام داد و در اسکورت نفتکش‌ها، حراست از بندرگاه‌ها و حفظ شریان‌های اقتصادی نقش ویژه‌ای ایفا کرد.

وی، با قدردانی از امیر سرتیپ دوم فتاح، وی را از بهترین خلبانان نیروی هوایی ارتش و فردی بسیار نوآور که اقداماتش در امور روحی و رفاهی منجر به رضایت مندی خانواده‌های کارکنان شده دانست و با معرفی امیر سرتیپ دوم علیرضا انگیزه به عنوان فرمانده جدید پایگاه هوایی شهید بابایی وی را نیز فردی بسیار متخصص و شایسته دانست که مراتب فرماندهی را یکی پس از دیگری طی کرده اند.



در شهر

جریان زاینده‌رود
از ۲۸ تیرماه کاهش می‌یابد

پرت آب و گرمای هوا سرعت آب را کاهش داد

سرپرست معاونت حفاظت و بهره‌برداری شرکت آب منطقه‌ای اصفهان گفت: خروجی سد زاینده رود با اتمام نوبت آبدهی ۱۰ روزه به شرق اصفهان از اواسط دوشنبه ۲۸ تیرماه کاهش می‌یابد.

محمود چیتیان ،با اشاره به اینکه نفوذ آب در رودخانه زیاد شده است،گفت: پرت آب در بستر رودخانه و گرمای هوا (تبخیر) سبب کاهش سرعت جریان آب نسبت به روز اول رهاسازی از سد نکو آباد شده زیرا در ابتدا خروجی از سد زاینده رود را برای اینکه آب زودتر به شبکه‌ها برسد، افزایش دادیم که پس از تثبیت جریان، رودخانه شروع به جذب آب کرد که در مقاطعی نفوذپذیری بستر رودخانه بیشتر است.

جولان تانکرهای آبرسان در اصفهان

مدیر سامانه ارتباط با مشتریان شرکت آب و فاضلاب استان اصفهان با اشاره به اینکه بیش از یک میلیون و ۸۰۰ هزار لیتر آب در هفته گذشته از طریق آبرسانی سیار در استان اصفهان توزیع شدگفت: با توجه به گرمای شدید هوا در هفته گذشته و قطع آب برخی از نقاط شبکه توزیع، از تاریخ ۱۹ تا ۲۵ تیر ماه جاری، آب مورد نیاز مردم با اعزام ۲۲۷ تانکر آبرسانی سیار به ظرفیت های ۶ تا ۲۷ هزار لیتر در مناطق ۶ گانه شهر اصفهان، فلاورجان، نجف آباد، برخوار، شاهین شهر، نایین، چادگان، سمیرم، اردستان، زیار و تعدادی از روستاهای تابعه تامین شد.



عباس عباسی خاک، گفت: در دمای ۴۲ درجه روز ۱۹ تیرماه جاری، ۷۳ درصد از تماس‌ها با شماره ۱۲۲ مربوط به افت فشار و قطعی آب بوده است، در حالی که ۲۵ تیرماه که دمای هوا به ۳۷ درجه سانتی‌گراد کاهش یافت، تماس‌های مربوط به قطعی آب ۶۲ درصد بود.

وی تعداد کل تماس‌های ورودی به سامانه ۱۲۲ در هفته گذشته را در حدود ۶۶ هزار و ۷۰۰ تماس عنوان کرد و گفت: آمارها نشان می‌دهد تعداد این تماس‌ها با دمای هوا ارتباط مستقیم دارد و میانگین تماس‌ها در گرم‌ترین روزهای هفته گذشته با دمای ۴۲ درجه، بیش از ۱۰ هزار و ۷۰۰ مورد بوده است در حالی که در دمای ۳۷ درجه، در حدود ۳ هزار و ۹۰۰ تماس ثبت شده است.

پذیرش غیر اورژانسی در بیمارستان‌های اصفهان ممنوع شد

سخنگوی دانشگاه علوم پزشکی اصفهان با اشاره به اینکه ۴۰ درصد از مبتلایان به کرونا از نوع دلتا است گفت: پذیرش بیماران غیر اورژانسی در بیمارستان‌های شهرهای با وضعیت قرمز شیوع کرونا در اصفهان ممنوع است.

آرش نجیمی ، با اشاره به اینکه مشکل اصلی در استان شهر اصفهان است، افزود: در حال حاضر بیمارستان‌های امین، خورشید، ۵۷۷ ارتش و بیمارستان سیار آیت‌الله صدوقی به عنوان بیمارستان‌های مرجع در شهر اصفهان هستند، همچنین۵۰ درصد از بیمارستان الزهرا نیز در اختیار بیماران مبتلا به کرونا قرار گرفت.

نجیمی با بیان اینکه ۲۰۰ بیمار مبتلا به کرونا نیز در دو بیمارستان شریعتی و غرضی که تحت پوشش تأمین اجتماعی هستند، نگهداری می‌شود، اضافه کرد: بیمارستان‌های خصوصی و خیریه‌ای نیز ملزم به پذیرش بیماران مبتلا به کرونا در دو سوم ظرفیت خود شدند.

سینمایی «سیاه باز» در راه است

ایسنا: فیلم «سیاه باز» قرار است از روز چهارشنبه ۲۳ تیرماه اکران عمومی شود. در این فیلم سام قریبیان، افسانه بایگان، آتیلا پسیانی، شاهد احمدلو، مهدی کوشکی، علی رهبری و المیرا دهقانی نقش آفرینی کرده‌اند. عوامل فیلم سینمایی «سیاه باز» عبارتند از: کارگردان حمیدهمتی، تهیه کننده علی قائم مقامی، مدیرفیلمبرداری اصغر رفیعی جم، مشاور کارگردان مسعود جعفری جوزانی، تدوین خشایار موحدیان، الاهه ایزدی، آهنگساز فردین خلعتبری، طراح چهره پردازی محسن ملکی، صداگذاری بهمن حیدری، مهدی جمشیدیان. سرمایه گذاران هم عبارتند از الهه سادات انتظارو علی قائم مقامی.

«شکرستان» جدید در راه است

مهر: شبکه نسیم با سری جدید مجموعه پویانمایی «شکرستان» به استقبال اعیاد قربان وغدیر می رود. مجموعه جدید «شکرستان» در آستانه ایام غدیرو قربان از ۲۷ تیرماه هر شب ساعت ۱۵: ۲۲ روی آنتن خواهد رفت. از «شکرستان» تا کنون حدود ۳۰۰ قسمت تولید وپخش شده است. این مجموعه پویانمایی که تمام عناصر آن برگرفته ازفرهنگ، آداب ورسوم، ظرفیت‌های هنر ایرانی است به تهیه کنندگی سید مسعود صفوی و توسط مرکز پویانمایی صبا تولید می‌شود ودراین مسیرموسیقی، نوع قصه گویی، گرافیک، راوی، طراحی فضا درراستای هدف اصلی وتولید یک انیمیشن تمام ایرانی، قرار داشته است.

ارقامِ عجیب هزینه تبلیغاتی شهرداری تهران

خبر فوری: در روزهای اخیر، ارقام بالایی از پول‌های هزینه شده از سوی شهرداری تهران برای سلبریتی‌های موسیقی داخلی، از جمله معتمدی و قربانی هم، منتشر شده بود. براساس اسناد منتشره شهرداری تهران برای طراحی لوگوی «تهران ۱۴۰۰» بیش از ۴۰۰ میلیون تومان فاکتور زده و مبلغ را پرداخت کرده است. به غیر از هزینه ۴۰۰ میلیونی لوگو، هزینه‌های برندینگ و طراحی کانسپت تهران ۱۴۰۰ هم نزدیک ۴۰۰ میلیون آب خورده است. هزینه طراحی دبیرخانه ۱۳۰ میلیون، ارائه طرح تهران ۱۴۰۰ در قالب‌های مختلف ۲۴۰ میلیون و آماده‌سازی فریم اینستاگرامی مراسم ۵۳ میلیون تومان شده است.

گزارش ویژه

این بازیگران برای نقشی کوتاه دستمزد گزاف گرفتند

نجومی بگیرهای روی پرده‌نقره‌ای

دستمزد اهالی سینما همیشه یکی از مواردی بوده که برای هنرپیشه و مخاطبان جذابیت داشته است، این را در همه کشورها می‌توان به وضوح دید، از ایران تا آمریکا، از هند تا اروپا. اصلا به نوعی برای برخی معبار قضاوت است. به همین دلیل گزارش خواندنی باشگاه خبرنگاران جوان را بازنشر داده‌ایم. می دانید که بازیگرانی هستند که در ازای ایفای نقشی کوتاه در یک فیلم سینمایی، دستمزدهای هنگفتی دریافت کرده‌اند. در این گزارش قصد داریم چند مورد از این بازیگران را معرفی کنیم.

جسی آیزنبرگ-اردوگاه جهنم

این فیلم در سال ۲۰۰۷ فیلمبرداری شد و آیزنبرگ برای یک روز حضور در این پروژه و ایفای نقشی که مدت حضورش در فیلم ۵ دقیقه بود، به توافق رسید. او دستمزد معقولی برای این فیلم دریافت کرد که گفته می‌شد نزدیک ۳ هزار دلار بوده است؛ اما پس از آنکه فیلم به موفقیت تجاری دست پیدا کرد و تصویر و اسم او روی پوستر فیلم قرار گرفت، او از کمپانی لاینزگیت شکایت کرد و خواستار پرداخت ۳ میلیون دلار شد.

مایکل بین-بیگانه ۳

ماکیل بین دوست داشت در سومین فیلم از مجموعه «بیگانه» نقش آفرینی کند، اما جایی برای او در فیلمنامه وجود نداشت. او به اندازه اولین فیلم جیمز کامرون در سال ۱۹۸۶ که ساخت آن ۱۰ ماه به طول انجامید، دستمزد گرفت. در نسخه اول فیلمنامه که قرار بود مایکل بین بازی کند، از شخصیت‌های اصلی بود؛ اما تغییرات پی در پی در فیلمنامه باعث شد که دیگر نیازی به بین نباشد. اگرچه رقم دستمزد او برای این نقش که هرگز بازی نکرد اعلام نشد، اما دستمزدی حداقل شش رقمی اعلام شده است.

شان کانری-رابین هود: شاهزاده دزدان

ممکن است کوین کاستنر را شخصیت اصلی و ستاره این فیلم بدانیم، اما یکی از نکات قابل توجه این فیلم در انتها قرار دارد کهشان کانری برای مدت کوتاهی در نقش ریچارد ظاهر می‌شود. این نقش به اندازه‌ای کوتاه بود که حتی بابت آن نام‌شان کانری در تیتراژ آورده نشد. «شاهزاده دزدان» به دلیل آهنگ به یادماندنی‌اش شناخته می‌شود، اما خود فیلم هم موفقیت تجاری خوبی داشت و ۳۹۰ میلیون دلار در گیشه فروخت. شان کانری، برای دو دقیقه حضورش در فیلم و گفتن ۴ خط دیالوگ ۲۵۰ هزار دلار دریافت کرد.

هریسون فورد- کی ۱۹: ویدومیکر

آخرین فیلم کاترین بیگلو پیش از آنکه با فیلم «مهلکه» جایزه اسکار بگیرد، «کی ۱۹: ویدومیکر» بود که یکی از پرخرج‌ترین فیلم‌های مستقل سینما محسوب می‌شود و چندین استودیو برای تأمین بودجه ۱۰۰ میلیون دلاری آن همکاری کردند. اگرچه فیلم فقط ۶۵ میلیون دلار در گیشه جهانی فروخت، اما بازیگر فیلم، هریسون فورد به اندازه کافی دستمزد خود را از این فیلم گرفت. هریسون فورد در مجموع ۲۰ روز در فیلمبرداری حضور پیدا کرد و ۲۵ میلیون دلار دستمزد گرفت. در واقع او روزانه ۱.۲۵ میلیون دلار از سازندگان پول گرفته است.

وینگ ریمز - مأموریت: غیرممکن پروتکل شبح

اگر تام کروز را کنار بگذاریم، وینگ ریمز تنها بازیگری است که در هر ۴ فیلم مأموریت غیرممکن حضور داشته است. او اگرچه در صحنه پایانی فیلم «پروتکل شبح» حضور کوتاه و افتخاری داشت، اما گفته می‌شود برای همین حضور کوتاه و یک روزه ۷.۷ میلیون دلار دریافت کرده است. فسخ قرارداد کمپانی با او ممکن بود هزینه‌های بیشتری را در پی داشته باشد، اما بیش از ۷ میلیون دلار برای یک سکانس دیوانه‌وار است.

مارلون براندو-سوپرمن

مارلون براندو یکی از بزرگ‌ترین بازیگران عصر خود بوده است. او برای بازی در فیلم سینمایی «سوپرمن» محصول سال ۱۹۷۵ با دریافت درآمد ثابت ۳.۷ میلیون دلاری به توافق رسید و همین‌طور حدود ۱۲ درصد از سود فیلم نیز به وی تعلق گرفت. توافقی که در هالیوود آن زمان خیلی مرسوم نبود. وقتی فیلم اکران شد و به موفقیت تجاری رسید و ۳۰۰ میلیون دلار فروخت؛ براندو نیز برای ۱۲ روز حضور در این فیلم ۱۹ میلیون دلار به جیب زد.

گفت‌وگو با داور مسابقه «فصل یک کارتون» با موضوع «وعده وعیدها، شعارهای توخالی»

گاهی ایده‌ها فدای اجرای بدمی‌شوند

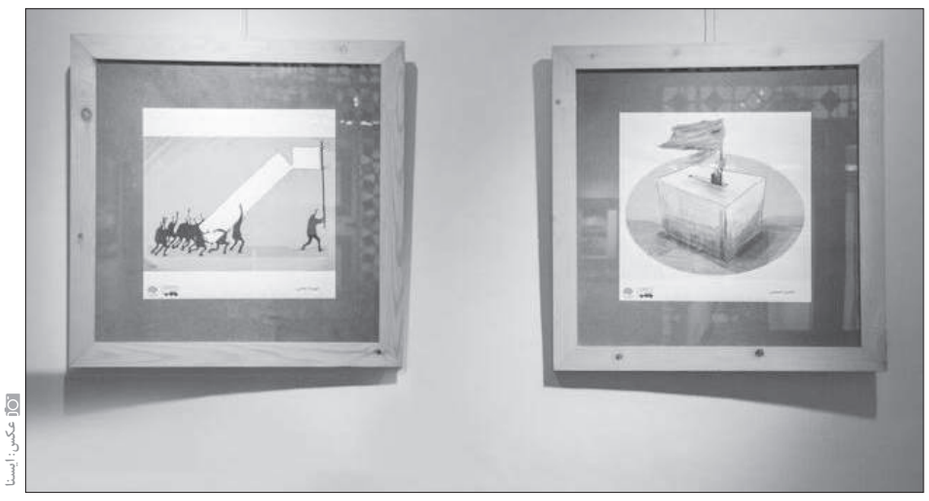

عکس: ایسنا

ملودی دهانی / گروه فرهنگ
Naslefarda@gmail.com

کاریکاتوریست برجسته کشور با اشاره به اینکه برای داوری این مسابقه دو معیار داشته است، گفت: ایده‌ای که پیام جشنواره را برساند در کنار اجرای خوبی که پیام را منتقل کند مدنظر بود و گاه یک اجرای نامناسب ایده را فدا می‌کرد. مسابقه فصلی خانه کاریکاتور اصفهان عنوان سلسله مسابقات فصلی کارتون است که اکنون فصل یک آن با موضوع «وعده وعیدها، شعارهای توخالی» در حال برگزاری است. مجتبی حیدرپناه یکی از کاریکاتوریست‌هایی است که به عنوان داور مسابقه «فصل یک کارتون» به انتخاب و داوری آثار این مسابقه پرداخته است. این تصویرساز و کارتونیست، از سال ۸۶ به طور جدی وارد دنیای کارتون شده در حال حاضر هم مدیر هنری اپلیکیشن «آی‌قصه» است. به همین بهانه به گفت‌وگو با حیدرپناه یکی از داوران این مسابقه پرداختیم که در ادامه می‌خوانید.

در داوری آثار دوره نخست از مسابقات فصلی کارتون چه مسائلی رامد نظر قرار دادید و ملاک داوری آثار چه بود؟

در داوری این جشنواره دو معیار برای داوری در نظر گرفته شده بود یکی ایده که پیام جشنواره را برساند و در کنار آن اجرا که بتواند در بهترین حالت پیام را منتقل کند. همین اتفاق گاهی باعث می‌شد بعضی آثار با ایده‌های خوب به خاطر اجرای نامناسب به مرحله نهایی نرسند و گاهی ایده‌ها فدای اجرای بد شوند.

مسابقات کارتون مثل مسابقات فصلی کارتون چقدرمی‌تواند در پیشرفت کاریکاتوریست‌ها یا علاقه مند شدن جامعه به کارتون مؤثر باشد؟

جشنواره‌ها باعث می‌شوند خودمان را محک بزنیم و توانایی‌مان را بسنجیم. در کنارش کارهای بقیه را ببینیم و با نگاه‌های متفاوت نسبت به آن موضوع بیشتر آشنا شویم.

نکته جالب این دوره فصل کارتون برای تان چه بود؟

نکته جالب اینکه کارتونیست‌های مختلف از جاهای مختلف به یک ایده مشترک رسیده بودند که فقط اجراهای‌شان متفاوت بود و خیلی شبیه به هم به یک موضوع نگاه کرده بودند.

زیباترین و موثرترین اثر کارتونی که تا حالا دیده‌اید از نظرتان کدام کارتون و اثر کیست؟

کارتونی که الان به خاطردارم، مربوط به موضوع جشنواره نیست، اثر کریستوف گروندیل لهستانی است که تصویری از پیکره ونوس بدون دست که در کنارش پیکره ساموتراس که سر و دست ندارد و در کنار این دو مجسمه سربازی بدون دست و پا ایستاده است.

چه توصیه‌ای برای کارتونیست شدن یا طراحی کارتون‌های بهتر دارید؟

تجربه کردن و متفاوت نگاه کردن در ایده هرچقدر بتوانیم متفاوت‌تر از بقیه فکر کنیم ایده‌های ناب‌تری به ذهن می‌آیند و در کنارش هرچقدر دست‌مان را در اجرا قوی‌تر کنیم مطمئناً ایده‌هایمان را به بهترین حالت به مخاطب منتقل می‌کنیم. همچنین امیدوارم این برنامه و رویداد ادامه دار باشد و برای کارتونیست‌ها اتفاق‌های خوبی را رقم بزند.

انتقاد تند ستاره هالیوودی از مدیریت کرونا:

در دوران ترامپ به حقیقت و منطق حمله شد

ایرنا: بازیگر و کارگردان معروف هالیوودی در یک نشست مطبوعاتی در جشنواره کن گفت: سیاست دولت (دونالد) ترامپ، رئیس جمهوری پیشین آمریکا، در مدیریت کرونا مثل آتش گشودن به قشر آسیب‌پذیر جامعه بود. «شان پن» بازیگر و کارگردان آمریکایی که برای بازی در فیلم‌های رودخانه مرموز (۲۰۰۳) و میلک (۲۰۰۸) دو جایزه اسکار در کارنامه خود دارد، حالا با فیلم روز پرچم (Flag Day) در بخش رقابتی هفتادوچهارمین جشنواره فیلم کن حضور پیدا کرده است. این چهره معروف هالیوودی در نشست مطبوعاتی فیلم جدیدش (روز یکشنبه، ۲۰ تیر) برگزار شد، در پاسخ به سؤال یک خبرنگار در انتقاد از عملکرد دولت دونالد ترامپ بیان کرد: (در دوران سکانداری ترامپ) ما نه فقط در آمریکا بلکه در جهان ناامید و نادیده گرفته شدیم و مورد هجمه اطلاعات غلط قرار گرفتیم. در دوره دولتی که از همه ابعاد چه از نظر انسانی و چه از نظر سیاسی منافی اخلاقیات بود، به حقیقت و منطق حمله شد.

«پن» در ادامه انتقادات صریح از دولت پیشین آمریکا تصریح کرد: وقتی من و تیم خود شب‌ها خسته از مراکز تست و واکسیناسیون به خانه برمی‌گشتیم با شنیدن خبرهای دیوانه کننده واقعاً حس می‌کردم یک نفر مسلسل به دست از برج کاخ سفید به سوی آسیب‌پذیرترین اقشار جامعه آتش گشوده است.

این بازیگر ۶۰ ساله که از زمان شیوع کرونا با خیریه خود به نام (CORE) فعالیت‌های گسترده‌ای برای تسهیل و تسریع انجام تست کرونا و واکسیناسیون علیه این ویروس در نیویورک و هند انجام داده است، همواره از منتقدان دولت ترامپ بود.

وی اوایل سال جاری میلادی گفته بود ترامپ مقصر سطح وسیعی از سهل انگاری منجر به قتل است و همگان در این باره اتفاق نظر دارند.

خبر روز

دبیر کمیسیون قانون انتشار و دسترسی آزاد به اطلاعات خبر داد:

فرار صداوسیما از پیوستن به سامانه

ایرنا: دبیر کمیسیون قانون انتشار و دسترسی آزاد به اطلاعات از صداوسیما به عنوان یکی از دستگاه‌هایی نام برد که به سامانه دسترسی آزاد به اطلاعات نپیوسته‌اند. حسین انتظامی در مطلبی در حساب کاربری خود در شبکه اجتماعی توئیتر نوشت: یکی از خبرنگاران صدا وسیما پرسید کدام دستگاه‌ها از قانون، فراری هستند و به سامانه دسترسی آزاد به اطلاعات نپیوسته‌اند؟ گفتم من را از ذکر اسامی معذور بدارید؛ چون در https://iranfoia.ir هست.

وی پیش از این با اشاره به اینکه روند اجرای قانون انتشار و دسترسی آزاد به اطلاعات رشد داشته، اما هنوز راضی کننده نیست در توییتر نوشته بود: بعضی پاسخ‌ها نامربوط است. دستگاه‌های متعددی به ویژه آن ها که فعالیت گسترده اقتصادی دارند؛ هنوز به https://iranfoia.ir نپیوسته‌اند تا درمعرض پاسخگویی اجباری قرار گیرند. فشار افکار عمومی را می‌طلبد.

براساس این گزارش کمیسیون انتشا رودسترسی آزاد به اطلاعات براساس وظیفه‌ای که قانون بر عهده آن گذاشته تنها نهادی است که به صورت قانونی و تخصصی برای اجرای قانون انتشار و دسترسی آزاد به اطلاعات و آیین‌نامه‌های اجرایی مرتبط در کشور فعالیت می‌کند.

قانون انتشار و دسترسی آزاد به اطلاعات مصوب ۱۳۸۷ مجلس شورای اسلامی پس از کم توجهی و توقف چند ساله، در سال ۹۳ توسط رئیس جمهور برای اجرا ابلاغ شد. این قانون، تنها قانون ناظر بر شفافیت امور عمومی در کشور است و برای همه شهروندان حق دسترسی بدون تبعیض به اطلاعات با ماهیت عمومی را، شناسایی کرده است که این موضوع به یکی از مهم‌ترین مصادیق تحقق حقوق شهروندی در نظام حقوقی ایران تبدیل شده است. گفتنی است اکنون پس از طی دوره‌ای ۴ ساله بیش از ۱۶۰۰ دستگاه و موسسه مشمول قانون به این سامانه پیوسته‌اند و از مجرای آن به درخواست‌های اطلاعات شهروندان پاسخ می‌دهند.

خبر ویژه

کمدی سیاه «چاقو، شکلات» ساخته شد؛

فیلمی کوتاه در ژانر کمدی سیاه

خبر آنلاین: فیلم کوتاه «چاقو، شکلات» با مدت زمان ۱۷ دقیقه به نویسندگی و کارگردانی «هوشمند ورعی» آماده نمایش شد. ورعی در توضیح داستان این فیلم، ضمن ابراز نگرانی از گسترش روزافزون تبعیض جنسیتی گفت: جامعه و دولت نمی‌توانند به تنهایی معجزه کنند! ما نیازمند خانواده‌هایی هستیم که احترام و مهربانی با زنان را از ایام کودکی به فرزندان‌شان بیاموزند. «چاقو، شکلات» که در ژانر کمدی سیاه ساخته شده به این موضوع می‌پردازد. این فیلم سومین تجربه کوتاه ورعی است که پس از فیلم‌های «بادبادک‌ها پاکدامنی نمی‌دانند» با مدت زمان ۳۰ دقیقه و «سوت زدن زیر آب» با مدت زمان ۱۵ دقیقه ساخته شده است.

ورعی، پیشتر با این دو ساخته در بخش مسابقه جشنواره‌های مختلف بین المللی از جمله میلان ایتالیا، سن پترزبورگ روسیه، بلگراد صربستان، زوریخ سوییس، استانبول ترکیه، نایروبی کنیا و مومبای هندوستان حضور داشته است.

همچنین فیلم دیگر آن «سوت زدن زیر آب» برنده دیپلم افتخار بهترین فیلم کوتاه اکسپریمنتال ایران از بیست و ششمین جشنواره بین المللی فیلم کوتاه نیز بوده است. طراحی پوستر و پخش بین الملل «چاقو، شکلات» برعهده میدیا کیاست بوده و از بازیگرانی که در این فیلم ایفای نقش کرده‌اند می‌توان به حمید پیش قدم و هیدا ورعی اشاره کرد. دیگر عوامل فنی «چاقو، شکلات» عبارت هستند از: تهیه کننده دکتر هوشنگ ورعی، لطیفه عین جعفری، مدرسه فیلم موج نو؛ گروه کارگردانی، هیدا ورعی، مهرداد موسایی، مدیر فیلمبرداری محمدرضا سکوت، صدابردار حسن زاهدی، دستیار صدا مهدی ابراهیم زاده، صداگذار و طراح صدا علی ابوالصدق، تدوین، هوشمند ورعی، گروه تدوین، فرامرز بگلو، نیما نوری، موسیقی، بهنود یخچالی، عکس، بهرنگ دزفولی زاده، تصحیح رنگ و جلوه‌های ویژه بنیامین قچاق، طراح گریم، هدا ورعی؛ مجری طرح، لطیفه عین جعفری، مدیر تولید، پرویز حسنلو، مدیر تدارکات، نوید دابا و پشتیبانی فنی، استودیو پیشگامان سینمای آریا، استودیو بهمن، استودیو نقش، آموزشگاه آزاد موسیقی جام جم.

«جاده خاکی» به کارگردانی پناه پناهی، می‌تواند کشف امسال کن باشد

یک ایرانی و یک شگفتی دیگر

ایسنا: «جاده خاکی»، اولین نمایش جهانی خود را در بخش دو هفته کارگردانان جشنواره فیلم کن تجربه کرد. نشریه اسکرین در نقدی بر فیلم «جاده خاکی»، ساخته پناه پناهی، این فیلم را اثری دارای مولفه‌های کافی توصیف کرد که می‌تواند یکی از کشف‌های مهم امسال جشنواره کن باشد. در بخش‌هایی از این مطلب به قلم وندی آیدی، آمده است: «نخستین فیلم بلند پناه پناهی، درخشان، سرشار از انرژی و فوران ناگهانی «لب‌خوانی‌های پرشور، گاه به شدت کمدی و گاه به شدت غم انگیز، بدون تردید از همه عوامل لازم برخوردار است تا یکی از کشفیات مهم امسال جشنواره کن باشد.

فیلمی جاده‌ای در اتومبیلی قرضی، پدری با پا در گچ، مادری که از میان اشک‌هایش می‌خندد و پسر بچه‌ای که همچون اسفند روی آتش در داخل اتومبیل «یک لحظه‌اش سکون نیست» و پسری بالغ که هیچ نمی گوید و نگاهش به جاده پیش رو است. پناهی از این عناصر اولیه، پرتره‌ای به شدت انسانی



از خانواده‌ای بر سر دوراهی زندگی را ارائه می‌دهد که به راحتی می‌توان با آن همذات‌پنداری کرد. پناه پناهی در آخرین فیلم‌های پدرش (جعفر پناهی)، دستیار و تدوینگر او بوده است در این فیلم قدرتمند تردیدی باقی نمی‌گذارد که با استعدادی قابل توجه و مستقل روبه‌رو هستیم. شکی نیست که فیلم در جشنواره‌های بیشتری به نمایش گذاشته خواهد شد و ترکیب موفق طنز، بازی‌های درجه یک و موسیقی پاپ و قدیمی ایرانی، توجه پخش کنندگان را جلب خواهد کرد. هیچ لحظه‌ای در قصه‌گویی فیلم نیست که حس زائد بودن را منتقل کند و هیچ تصمیم کارگردان در فیلم نیست که به تصمیم‌های کلیشه‌ای نزدیک شود. پناهی، تسلطی کامل در تغییر لحن‌های شیطنت‌آمیز دارد، لحظه‌ای بسیار مفرح با حضور یک دوچرخه‌سوار که گفت‌وگویی صمیمانه را با والدین دنبال دارد و اشاره‌ای است به خطیر بودن این سفر؛ تصویری وسیع و نفس گیر که در آن مهم‌ترین و عاطفی‌ترین رخداد فیلم اتفاق می‌افتد و به دنبال آن لحظه‌ای پر تخیل که پرسه زنان، هم ادای احترامی است به «ادیسه ۲۰۰۱» و هم با تکراری طنازانه اشاره‌ای به اتومبیل استثنایی بتمن که داغان شده است. همه این‌ها، به گونه‌ای هیجان‌انگیز خلاقانه، رضایت‌بخش ساخته و پرداخته شده و مملو از گرما و انسانیت است که این، یک موفقیت است. «جاده خاکی» به عنوان ساخته اول پناه پناهی، یکی از ۳۱ فیلمی است که فرصت رقابت برای کسب جایزه دوربین طلای بهترین فیلم اول جشنواره کن امسال را نیز خواهد داشت. این فیلم، اولین نمایش خود را روز ۱۰ جولای (۱۹ تیر) طی دو سانس در ساعت ۸: ۳۰ و ۲۰: ۳۰ تجربه کرد و روز ۱۶ جولای (۲۵ تیر) ساعت ۱۹: ۴۵ هم نمایش سوم و نهایی خود را خواهد داشت.

فرهنگ شهروندی

رئیس خانه فرهنگ آب شرکت آب‌وفاضلاب استان اصفهان مطرح کرد:

برگزاری مانور مروجین مصرف‌بهینه راهکاری زیرساختی

مریم محسنی / گروه ایران
Maryam.m@hotmail.com

رئیس خانه فرهنگ آب شرکت آب و فاضلاب استان اصفهان، با اشاره به کاهش ۴۰ درصدی میزان بارش نسبت به سال گذشته گفت: طبق سنوات گذشته امسال هم برگزاری مانور بزرگ مروجین فرهنگ مصرف بهینه آب همزمان در ۹۸ شهر و هزار روستای استان به منظور آموزش و اطلاع رسانی درباره مصرف بهینه آب در دستور کار قرار گرفت.

زهره تشیعی، این برنامه‌ها را «راهکاری زیرساختی» در ترویج و توسعه فرهنگ مصرف عنوان کرد.

وی ادامه داد: ۳۰۰ نفر از همکاران در استان اصفهان، وظیفه اطلاع رسانی و آموزش به شهروندان برای مصرف بهینه را در طول تابستان بر عهده دارند.

وی هدف از برگزاری این مانور را اشاعه فرهنگ مصرف بهینه و حساس کردن شهروندان نسبت به کمبود آب عنوان کرد و افزود: متاسفانه در حال حاضر سرانه مصرف هر فرد ۱۵۷ لیتر بر ثانیه است. وی بیان کرد: اگر بتوانیم سرانه مصرف را به حدود ۱۴۲ لیتر در شبانه روز کاهش دهیم، می‌توانیم بدون مشکل این بحران را سپری کنیم.

کولرهای آبی، منبع اصلی هدررفت آب در تابستان

رئیس خانه فرهنگ آب شرکت آب و فاضلاب استان اصفهان از کولرهای آبی به عنوان یکی از دستگاه های پر مصرف آب در تابستان نام بردو گفت: آب مصرفی یک دستگاه کولر آبی در ۲۴ ساعت شبانه روز ۳۰۰ لیتر معادل مصرف دو فرد در یک شبانه روز است. وی تصریح کرد: متاسفانه کولرهای آبی یکی از منابع اصلی هدر رفت آب در تابستان هستند که با انجام سرویس دوره‌ای و تنظیمیم شناور آب می‌توان مانع از هدر رفت حجم قابل توجهی از آب و تبدیل آن به فاضلاب شد.

تشیعی با اشاره به نقش پر رنگ شهروندان در صرفه جویی و مصرف بهینه آب تاکید کرد: تنها با نصب سایبان برای کولرهای آب می‌توان میزان مصرف را تا ۱۰ درصد کاهش داد.

آب پاشی معابر، شستن اتومبیل و حیاط خانه از جمله رفتارهای است که سبب هدر رفت آب می‌شود و شهروندان به جد باید از انجام این امور در طول سال به ویژه تابستان اجتناب کنند.

تشیعی با تاکید بر اینکه آموزش باید در خانواده‌ها نهادینه شود، گفت: والدین الگوی فرزندان درصرفه جویی و مصرف بهینه هستند.

مصرف بهینه آب وظیفه همگانی

یکی از مروجین مصرف بهینه آب در گفت و گو با شهروندان اصفهانی با تاکید بر اینکه با رعایت مواردی که از سوی مروجین به شهروندان توصیه و آموزش داده می‌شود بدون پرداخت هیچ هزینه‌ای می‌توان مصرف را بهینه کرد، گفت: بستن شیر آب هنگام مسواک زدن، اصلاح صورت و شامپو زدن در هنگام استحمام و یا استفاده از آب شست و شوی میوه و سبزی برای آبیاری گلدان و باغچه‌ها از جمله مواردی است که بدون پرداخت هیچ هزینه‌ای در کاهش مصرف آب بسیار مؤثر است.

استفاده از سردوش ها، شیر آلات و فلاش تانک‌های کم مصرف از جمله مواردی است که با صرف هزینه‌ای اندک در طول زمان علاوه بر کاهش مصرف آب در کاهش هزینه خانوار نیز بسیار مؤثر است.

مردم گله مند چه می گویند؟

سحر وحید ۲۶ ساله، یک شهروند اصفهانی، با گلایه از افت فشار و قطع آب در برخی از مناطق شهر معتقد است اگر همه شهروندان در مصرف صرفه جویی کنند با منابع موجود امکان آبرسانی به همه مناطق بدون مشکل وجود خواهد داشت.

اگر دقت کنید معمولاً صبح‌ها آب از بسیاری از ناودان‌های خانه‌ها و مغازه‌ها جاری است. آبی که این روزها تأمین وتوزیع آن به شدت سخت شده به دلیل بی توجهی بسیاری از شهروندان به فاضلاب تبدیل می‌شود؛ در حالی که با یک بازرسی ساده از کولر می‌توان از هدر رفت حجم قابل توجهی از آب در اصفهان جلوگیری کرد. با وجود اینکه شاهد رودخانه خشک زاینده رود هستیم، اما همچنان بسیاری از کسبه، روزانه از آب شرب برای نظافت معابر استفاده می کنند. با وجود کاهش فشار و قطع آب، گروهی از شهروندان به صورت هفتگی اقدام به شت وشوی حیاط خانه خود می کنند. این‌ها مواردی از هدر رفت آب است که روزانه در کوچه و خیابان با آن روبه رو هستیم.

معتقدهستم برای آموزش، همه شهروندان باید وارد عمل شده و به کسانی که در این شرایط بحرانی باعث هدر رفت آب می‌شوند، تذکر داد. البته به عنوان یک خانواده کشاورز انتظار دارم مسئولان هم بر برداشت‌های غیر مجاز زاینده‌رود نظارت کنند.

نسل فردا

روزنامه سراسری صبح ایران

فردا از آن ماست

عضو انجمن صنفی روزنامه های غیردولتی و تعاونی مطبوعات

آیین نامه اخلاق حرفه ای: http://www.nasle-farda.ir/html/item/6

یکشنبه | ۶ تیر ۱۴۰۰ | سال سی‌ام

شماره ۶۵۵۱ | ۲۷ ژوئن ۲۰۲۱ | ۱۶ ذی‌القعده ۱۴۴۲

۱۲ صفحه | ۲۰۰۰ تومان

شناسنامه

روزنامه اجتماعی - سیاسی - ورزشی

صاحب امتیاز و مدیر مسئول: رضا محزونیه

سردبیر: مرضیه ربیعی

امتیاز: ۴۹/۵۷ رتبه ۳۲ در بین ۱۸۰ روزنامه کشور

دفتر: تهران، بزرگراه جلال آل احمد، بین خیابان کارگر و اتوبان چمران، کوی پروانه، پلاک ۲ واحد ۱

تلفن: ۸۸۰۱۶۶۴۹ - ۸۸۳۵۶۳۰۸ - ۰۲۱

فاکس: ۸۸۳۵۳۲۹۷ - ۰۲۱

روابط عمومی: ۸۸۳۵۶۲۸۱ - ۰۲۱

دفتر اصفهان: میدان احمدآباد، ابتدای خیابان شهید مفتح (بهرام)

ساختمان امام رضا(ع) تلفن: ۳۲۲۷۴۵۰۰ - فاکس ۳۲۲۷۴۵۰۲ - ۰۳۱

توزیع تهران: موسسه مطبوعاتی نسل فردا ۸۸۰۱۹۱۲۹ - ۰۲۱

امور شهرستانها: ۳۲۲۷۴۶۹۴ - ۰۳۱ فاکس: ۳۲۲۷۴۵۱۱ - ۰۳۱

۳۲۲۷۴۵۰۶ - ۰۳۱ - ۸۸۰۱۹۱۲۹ - ۰۲۱

لیتوگرافی و چاپ:

صمیم: ۴۴۵۳۳۷۲۵ - ۰۲۱

وب سایت روزنامه نسل فردا: http://www.naslefarda.net

پیام کوتاه: ۳۰۰۰۷۲۳۲

اینستاگرام: naslefardanews

تلگرام: naslfarda

حدیث

حضرت عیسی(ع): به عیسی(ع) گفته شد: چه کسی تو را ادب آموخت؟ فرمود: «کسی مرا ادب نیاموخت؛ بلکه زشتی نادانی و بی‌ادبی را دیدم و از آن دوری گزیدم».

حکمت نهج البلاغه

امام علی(ع)

با دشمنت مشورت مکن و خبرت را پنهان دار.

کاریکاتور



رسیدن کریستیانو رونالدو به رکورد آقای گلی جهان که سال‌ها به تنهایی در اختیار علی دایی بود، سوژه کارتونی از علی رادمند در صفحه اینستاگرامش شد.

تصویر روز



سکوی اجرای اوپرا در جشنواره شهر «برگِنز» اتریش.

منبع: گتی ایمجز

اصناف

نماینده ولی فقیه در استان همدان:

باید اعتراض بازاریان را به گوش مدیران مافوق برسانیم

مریم بیگدلو/ گروه ایران

news@naslefarda.net



نماینده ولی‌فقیه در استان همدان گفت: باید ساز و کارها و فرایندهایی که باعث اعتراض بازاریان است را به گوش مدیران مافوق برسانیم تا مشکلات اصناف حل شود. آیت‌اله حبیب‌اله شعبانی موثقی در همایش روز ملی اصناف اظهار داشت: ۵ میلیون و ۲۰۰ هزار واحد صنفی در کشور فعال هستند و طبق آمار یکی از کشورهایی هستیم که برای هر ۷ خانوار یک واحد صنفی داریم؛ ما در استان بالغ بر ۷ برابر سطح جهانی واحد صنفی داریم که از متوسط کشوری بالاتر است. وی با بیان اینکه ۲۵ درصد تولید ناخالص ملی مربوط به بازار ماست، افزود: در عرصه اقتصاد خرد که مربوط به اصناف است اصل ۱۴۴ به درستی اجرا نمی‌شود و باید مداخله دولت در کار بازاریان کمرنگ شود. نماینده ولی‌فقیه در استان همدان گفت: برخی از مشکلات به ساز و کار ما در اصناف برمی‌گردد، دولت جدید باید مشکلات را جدی بگیرد و اصل ۱۴۴ کمک کند که مشکل اصلی بازاریان ما حل شود.

وی با بیان اینکه اصناف و بازاریان حلقه واسط بین حاکمیت و مردم هستند، عنوان کرد: از قدیم این گونه بوده است، نقش اصناف و بازاریان در انسجام و تقویت بازار است و یکی از عوامل موفقیت مصدق در دوران مشروطیت مردم بودند و حمایت‌های فراوان اصناف و بازاریان از امام(ره) بود. شعبانی ابراز داشت: بازاریان ما در قدیم از افراد مؤثر در بازار بودند؛ امروز پاساژها و مراکز بزرگ تجاری در حال رشد و توسعه هستند و به سمت مدرنیته حرکت می‌کنند. وی افزود: بازار سبک قدیمی خود را از دست می‌دهد؛ در قدیم بازار ما سبک معماری و طراحی دینی داشت، اما امروز این سبک در حال تغییر است. نماینده ولی‌فقیه در استان همدان خاطرنشان کرد: باید مراقبت کنیم بازار ما آسیب نبیند، قدیمی‌های بازار به کسب و روزی حلال بسیار اهمیت می‌دادند و اکنون هم باید این گونه باشد. وی با اشاره به اینکه نسل جوان بازاری ما باید با حوزه علمیه تعامل برقرار کنند، گفت: امروز جوانان ما که وارد بازار می‌شوند باید بسترهایی برای آنان فراهم شود، بازار مرتبط با اقتصاد است، ما مسئولان باید ساز و کارها و فرایندهایی که باعث اعتراض بازاریان است را به گوش مدیران مافوق برسانیم تا مشکلات اصناف حل شود.

مدیریت مصرف

در نشست شورای مدیریت بحران شهرستان اردستان مطرح شد؛

مبانی مصرف بهینه آب ضروری است

مریم یادگاری / گروه ایران

M.Yadegari@gmail.com

نشست شورای مدیریت بحران شهرستان اردستان با محوریت تنش آبی و سازگاری با کم‌آبی برگزار شد. معاون فرماندار اردستان در این جلسه گفت: در چند سال اخیر موضوع کم‌آبی در نقاط مختلف کشور همیشه وجود داشته، اما وقوع خشکسالی در مناطق کویری تبعات بیشتری داشته است. محمدتقی کیانی افزود: برای غلبه بر آثار ناشی از پدیده خشکسالی باید در بخش کشاورزی الگوی کشت تغییر کند و برای بالابردن راندمان آبیاری از روش‌های نوین استفاده کنیم.

وی افزود: آب شرب یک ماده حیاتی بوده و آموزش خانواده‌ها با مبانی مصرف بهینه آب ضروری است.

در ادامه این جلسه مدیر آبفای اردستان با بیان اینکه اقدامات خوبی به منظور گذر از تنش آبی در این منطقه انجام شده است، اعلام کرد: به منظور گذر از تنش آبی سال ۱۴۰۰ اقداماتی از قبیل لوله‌گذاری و توسعه شبکه خط انتقال داخلی روستای کچوسنگ به شیرازان انجام شده است و بعد از ۱۰ سال انتظار مخزن جدید راه‌اندازی و انشعاب آب از روستای کچوسنگ به شیرازان وصل شد. رضا دهقانی بیان کرد: با اتصال خط انتقال آب مجتمع روستای موغار به آب شیرین کن شهر مهاباد، ۹ روستا در این مجتمع از آب شرب پایدار به میزان پنج لیتر در ثانیه برخوردار شدند. وی تاکید کرد: احتمال دارد به دلیل محدودیت منابع، مشترکان در تابستان با کاهش فشار آب روبه‌رو شوند، بنابراین لازم است ادارات و ارگان‌ها با نصب مخزن استراتژیک بر مشکلات ناشی از بحران کم‌آبی غلبه کنند.

دهقانی منابع آب اردستان را شامل ۱۳ رشته قنات، ۴۸ حلقه چاه و پنج دهانه چشمه عنوان کرد که بخشی از آب شرب مورد نیاز سه شهر و ۱۰۸ روستای تحت پوشش و ۴۵ روستای غیر تحت پوشش را تأمین می‌کند.

رئیس آموزش همگانی آبفای استان اصفهان نیز در این جلسه اظهار داشت: آبفای استان اصفهان با آموزش مدیریت مصرف برای قشرهای مختلف جامعه، درصدد گذر از تنش آبی در استان است.

محسن شفیعا افزود: باید با برقراری ارتباط با تمام دهیاران بتوانیم مفاهیم مصرف بهینه آب را به مردم در روستاها منتقل کنیم زیرا دهیاران بازوی بسیار خوبی برای انتقال مفاهیم آموزشی در روستاها هستند.

وی گفت: پویش سه‌شنبه‌های آبی در روستاهای استان در حال اجراست و در آن مفاهیم مصرف بهینه آب به صورت متمرکز و یکپارچه به روستاییان آموزش داده می‌شود.

شفیعا ابراز داشت: با توجه به اینکه تابستان سختی در پیش داریم نیاز است از تمام ظرفیت‌ها در زمینه فرهنگ‌سازی مصرف درست آب استفاده کنیم تا بتوانیم از بحران عبور کنیم.

وی گفت: در این زمینه از ظرفیت ائمه جماعات بهره‌مند شدیم تا در روستاها و مساجد تذکرات لازم را در خصوص مصرف بهینه آب به مردم بدهند.

آگهی مناقصه عمومی به شماره ۱۶ - ۱۴۰۰

سازمان سیما، منظر و فضای سبز شهری شهرداری کرج در نظر دارد نسبت به **خرید لوله های پلی اتیلن مورد نیاز واحد آب** را از طریق مناقصه عمومی به اشخاص حقیقی و حقوقی واگذار نماید.

شرایط متقاضی:

اشخاص حقوقی: - کد اقتصادی - آگهی تاسیس - آخرین تغییرات (روزنامه رسمی) و سایر مدارک ثبتی - ارائه گواهی ارزش افزوده وایمنی (قبل از انعقاد قرارداد ارائه نمایند درغیر این صورت سپرده شرکت در مناقصه به نفع سازمان ضبط خواهد شد) اساسنامه مرتبط شرکت یا نمایندگی یا مجوز لازم و مرتبط از ادارات یا ارگان‌های ذیربط یا مجوز تولید.

ردیف	موضوع مناقصه	مبلغ اولیه ریال
۱	خرید لوله های پلی اتیلن مورد نیاز واحد آب	۱۷/۸۷۵/۰۰۰/۰۰۰

اشخاص حقیقی: افراد دارای نمایندگی یا جواز فروش اقلام مربوطه وسایر مجوزها از ادارات یا ارگان‌های ذیربط یا مجوز تولید یا پروانه کسب - گواهی ارزش افزوده وایمنی (قبل از انعقاد قرارداد ارائه نمایند درغیر این صورت سپرده شرکت در مناقصه به نفع سازمان ضبط خواهد شد) ارائه نمایند.

۲- سپرده شرکت در مناقصه به یکی از روش‌های ذیل ارائه گردد:

- متقاضیان می بایست بابت شرکت در مناقصه مبادرت به ارائه ضمانتنامه بانکی (تا ۴۵ روز اعتبار داشته وقابل تمدید باشد) به مبلغ ۸۹۳/۷۵۰/۰۰۰ ریال

ویا - واریز فیش نقدی به مبلغ فوق به حساب شماره ۱۰۰۱۰۰۱۰۰۱۲۱ بانک شهر شعبه عظیمیه ۴۵ متری کاج به نام شهرداری کرج

۳- برندگان نفر اول و دوم مناقصه هرگاه حاضر به انعقاد قرارداد نباشند سپرده آنان به ترتیب ضبط خواهد شد.

۴- سازمان سیما، منظر و فضای سبز شهری شهرداری کرج در رد یا قبول پیشنهادات مختار است.

۵- مبلغ ۲/۰۰۰/۰۰۰ ریال بابت هزینه خرید اسناد مناقصه به حساب شماره ۷۰۰۸۲۴۱۲۶۳۹۸ بانک شهر شعبه عظیمیه واریز و واصل فیش واریزی به امور پیمان‌های سازمان ارائه نمایند. (با همراه داشتن کارت اعتباری امکان واریز وجه در محل وجود دارد)

۶- متقاضیان جهت خرید اسناد مناقصه از تاریخ نشر این آگهی به مدت ده روز می توانند در ساعت اداری به امور قراردادهای سازمان سیما، منظر و فضای سبز شهری شهرداری کرج واقع - عظیمیه - ضلع شمالی میدان استقلال - طبقه اول دفتر امور پیمان‌ها مراجعه و یا با شماره تلفن ۳۲۵۴۰۳۰۳ (۰۲۶) تماس حاصل نمایند.

۷- محل دریافت اسناد و قبول پیشنهادات: دبیرخانه سازمان می‌باشد.

۸- مهلت ارائه و تحویل اسناد: حداکثر ۱۰ روز کاری از تاریخ انتشار آگهی و تاریخ بازگشایی پاکات اولین جلسه بعداز عودت اسناد می‌باشد.

۹- همراه داشتن مهر شرکت و معرفی نامه ممهور به مهر و امضاء مدیر عامل شرکت هنگام خرید اسناد مناقصه الزامی می‌باشد.

۱۰- سایر اطلاعات و جزئیات در اسناد مناقصه مندرج شده است.

۱۱- هزینه چاپ دو آگهی تواما‌ن به عهده برنده مناقصه می‌باشد.

۱۲- مبلغ ۱۰٪ کل پیشنهادی وجه نقد یا ضمانت نامه بانکی بعنوان سپرده حسن انجام تعهدات از برنده اخذ خواهد شد.

۱۳- تاریخ بازگشایی پاکات راس ساعت ۱۲ مورخ ۱۴۰۰/۴/۲۰ می‌باشد.

امور قراردادها و روابط عمومی - سازمان سیما، منظر و فضای سبز شهری شهرداری کرج

آگهی دعوت مجمع عمومی عادی سالیانه شرکت پیشخوان خدمات ایرانیان به شماره ثبت ۳۷۰۹۱۷ و شناسه ملی ۱۰۳۲۰۲۰۸۱۵۲

بدینوسیله از کلیه سهامداران دعوت می گردد تا در جلسه مجمع عمومی عادی سالیانه شرکت که راس ساعت ۱۰ روز دوشنبه مورخ ۱۴۰۰/۰۴/۲۸ در محل هتل المپیک به آدرس: تهران، ضلع غربی استادیوم آزادی، بلوار دهکده المپیک، هتل المپیک برگزار می گردد، حضور به هم رسانند.

دستور جلسه: ۱- انتخاب اعضای جدید هیئت مدیره ۲- انتخاب بازرسان ۳- انتخاب روزنامه کثیرالانتشار ۴- تصویب ترازنامه و صورت های مالی منتهی به ۱۳۹۹/۱۲/۲۹ ۵- سایر موارد منطبق با مفاد اساسنامه

هیئت مدیره شرکت پیشخوان خدمات ایرانیان

آگهی دعوت مجمع عمومی عادی به طور فوق العاده شرکت چینی اصفهان (سهامی خاص)

بدینوسیله از کلیه سهامداران محترم شرکت چینی اصفهان (سهامی خاص) ثبت شده به شماره ۳۷۴۷ دعوت به عمل می آید در جلسه مجمع عمومی عادی به طور فوق العاده که در روز پنجشنبه مورخ ۱۴۰۰/۰۴/۲۴ راس ساعت ۵ بعداز ظهر در محل کارخانه واقع در اصفهان، منطقه صنعتی دولت آباد، خیابان بهارستان (۴۶)، خیابان شهید حسین خبوشانی، کارخانه چینی اصفهان تشکیل می گردد، حضور به هم رسانند.

دستور جلسه:

۱- تصمیم گیری در خصوص افزایش سرمایه
۲- استماع گزارش هیئت مدیره و بازرس در مورد عملکرد سال مالی منتهی به ۱۳۹۹/۱۲/۳۰
۳- بررسی سود و زیان شرکت و تصویب ترازنامه توسط مجمع
۴- انتخاب اعضای هیئت مدیره توسط مجمع
۵- انتخاب بازرس اصلی و علی البدل توسط مجمع
۶- تعیین روزنامه رسمی جهت درج آگهی های شرکت
۷- سایر مواردی که در صلاحیت مجمع باشد.

هیئت مدیره شرکت چینی اصفهان

نوبت دوم

آگهی برگزاری مناقصه عمومی

شرکت آب و فاضلاب استان اصفهان در نظر دارد عملیات اجرایی به شرح زیر را از طریق مناقصه عمومی به پیمانکاران واجد شرایط واگذار نماید.

شماره مناقصه	موضوع مناقصه	محل تامین اعتبار	برآورد (ریال)	مبلغ تضمین (ریال)
۴۰۰-۲-۱۰۰	اصلاح شبکه جمع آوری فاضلاب بلوار میرزا کوچک خان قسمت اول (با ارزیابی کیفی)	جاری	۶۹،۷۵۸،۱۸۲،۴۷۸	۱،۶۸۸،۰۰۰،۰۰۰
۴۰۰-۲-۱۰۱	اجرای خط انتقال فاضلاب محله لنج و باقیمانده شبکه جمع آوری فاضلاب زیباشهر (با ارزیابی کیفی)	جاری	۲۹،۵۸۸،۰۳۵،۷۳۵	۹۷۸،۰۰۰،۰۰۰
۴۰۰/۲-۲-۸۷	اصلاح و توسعه شبکه جمع آوری فاضلاب در سطح منطقه چهار اصفهان (با ارزیابی کیفی)	جاری	۹،۵۶۷،۶۶۹،۹۱۱	۳۷۷،۰۰۰،۰۰۰

مهلت تحویل اسناد به دبیرخانه معاملات شرکت اتاق ۲۹۲: تا ساعت ۱۵:۰۰ روز شنبه به تاریخ ۱۴۰۰/۰۴/۱۹

تاریخ گشایش اسناد مناقصه: از ساعت ۰۸:۰۰ صبح روز یکشنبه به تاریخ ۱۴۰۰/۰۴/۲۰

دریافت اسناد: سایت اینترنتی

شرکت آب و فاضلاب استان اصفهان WWW.abfaesfahan.ir

پایگاه ملی اطلاع رسانی مناقصات WWW.iets.mporg.ir

شماره تلفن گویا: ۸-۳۶۶۸۰۰۳۰ - ۰۳۱ (داخلی ۳۹۵)

نام روزنامه: نسل فردا

تاریخ انتشار نوبت دوم: ۱۴۰۰/۰۴/۰۶

شرکت آب و فاضلاب استان اصفهان

نوبت دوم

تکرار فراخوان مناقصه عمومی (ارزیابی کیفی)

توجه: اعلام آمادگی جهت شرکت در این مناقصه صرفاً بصورت الکترونیکی (توکن) و از طریق سامانه ستاد به نشانی www.setadIran.ir می باشد.

مناقصه عمومی یک مرحله‌ای شماره م م/۹۹/۰۲۸۳ مربوط به تعمیر اساسی ایستگاه تزریق گاز ۶۰۰ آغاجاری

الف- شرح مختصر خدمات: تجهیز و برچیدن کارگاه، اسپیدگذاری، بخارزنی، بازکردن دریچه های نفررو، شیرهای ایمنی، تمیزکاری مناسب جهت انجام بازرسی قسمت های داخلی، داربست بندی، موظفاً همکاری لازم با بازرسی فنی و خوردگی فلزات، انجام آزمایشات لازم برای اطمینان از صحت عملیات فوق الاشاره، راه اندازی مقدماتی و نهایی، تمیزکاری محیط کار و سایر عملیات جزئی و کلی

ب- محل اجرای خدمات و مدت انجام کار: محل اجرای خدمات در ایستگاه تزریق گاز ۶۰۰ آغاجاری و مدت انجام آن ۳۰ روز می باشد.

ج- برآورد کارفرما: برآورد کارفرما جهت انجام خدمات -/۷،۰۸۰،۸۹۹،۴۰۰ ریال می باشد

د- شرایط مناقصه گران متقاضی: - داشتن ظرفیت آزاد (تعدادی و ریالی) در رشته مربوطه

(مناقصه گران دارای حداقل پایه ۵ گرایش تاسیسات و تجهیزات یا حداقل پایه ۵ گرایش نفت و گاز) و گواهینامه استقرار نظام مدیریت HSE (شامل: ISO۱۴۰۰۱ و OHSAS۱۸۰۰۱) و گواهینامه صلاحیت ایمنی از اداره کل تعاون، کار و رفاه اجتماعی

- در تعیین برنده مناقصه و در شرایط برابر، الویت با شرکت های بومی استانی می باشد.

- داشتن گواهینامه تایید صلاحیت ایمنی از اداره کل تعاون، کار و رفاه اجتماعی توانایی ارائه تضمین شرکت در فرآیند ارجاع کار به مبلغ -/۳۵۴،۰۴۴،۹۷۰ ریال همچنین (۵٪ مبلغ پیمان (در صورت برنده شدن) بعنوان تضمین انجام تعهدات می باشد)

مناقصه گر جهت تحویل تضمین شرکت در فرآیند ارجاع کار علاوه بر بارگذاری تصویر تضمین از طریق سامانه لازم است بصورت حضوری به دفتر کمیسیون مناقصات در اهواز، کوی فدائیان اسلام مجتمع تندگویان، واقع در روبروی بلوک دو، ساختمان طرح‌های راه و ساختمان در مهلت مقرر مراجعه و تضمین را تسلیم نمایند.

هـ- محل و مهلت دریافت مدارک مناقصه گران: از کلیه متقاضیان واجد شرایط دعوت به عمل می آید ظرف مهلت مقرر در این فراخوان جهت دریافت اسناد و اعلام آمادگی از طریق سامانه ستاد و به نشانی www.setadIran.ir مراجعه نمایند تا ارزیابی‌های لازم وفق آیین‌نامه اجرایی بند ج ماده ۱۲ قانون برگزاری مناقصات (ارزیابی کیفی) بر روی مدارک ارسالی مناقصه گران به عمل آید.

مهلت اعلام آمادگی: بصورت الکترونیکی (غیر حضوری و) از ساعت ۸:۰۰ تاریخ ۱۴۰۰/۰۴/۰۶ لغایت ساعت ۱۹:۰۰ تاریخ ۱۴۰۰/۰۴/۱۲

ضمناً می بایستی حداکثر ظرف مدت ۱۴ روز مدارک ارزیابی کیفی خود را مطابق با اطلاعات درخواست شده در استعلام ارزیابی کیفی از طریق سامانه ستاد بارگذاری نمایند. بدیهی است کارفرما این حق را برای خود محفوظ می دارد به مدارکی که شرایط مندرج در متن آگهی و استعلام ارزیابی کیفی را لحاظ ننموده اند ترتیب اثر ندهد.

محل، زمان تحویل و گشایش پیشنهادها: متقاضیان واجد الشرایط در مرحله ارزیابی کیفی مکلفند پیشنهادات خود را حداکثر تا ساعت ۱۲:۳۰ روز یکشنبه مورخ ۱۴۰۰/۰۵/۲۴ به صورت الکترونیکی و از طریق سامانه ستاد تسلیم نمایند. ضمناً پیشنهادات در ساعت ۸:۰۰ روز دوشنبه مورخ ۱۴۰۰/۰۵/۲۵ گشایش و قرائت خواهد شد و حضور نماینده مناقصه گران با معرفی نامه و کارت شناسایی معتبر بلامانع است.

همچنین مناقصه گران می بایست ضمن بارگذاری الکترونیکی تصویر تضمین شرکت در فرایند ارجاع کار در سامانه تا ساعت ۱۲:۳۰ روز یکشنبه مورخ ۱۴۰۰/۰۵/۲۴ اصل تضمین مذکور را به صورت فیزیکی به کمیسیون مناقصات شرکت ملی مناطق نفتخیز جنوب در آدرس: اهواز - کوی فدائیان اسلام مجتمع تندگویان، واقع در روبروی بلوک دو، ساختمان سابق طرح‌های راه و ساختمان تسلیم نمایند.

همزمان ارائه معرفی نامه و کارت ملی برای متقاضیان شرکت در مناقصه و نمایندگان شرکت‌ها در همه مراحل لازم و ضروری می باشد.

تذکر: حسب مورد ارائه یک نسخه اصلی از اساسنامه شرکت‌ها، آگهی تاسیس، آخرین تغییرات ثبتی و هرگونه گواهی مبنی بر واجد شرایط بودن شرکت مطابق با مفاد آگهی الزامی می باشد.

WWW.NISOC.IRhttp://iets.mporg.ir

شناسه: ۱۱۵۳۲۴۸

امور حقوقی و قراردادها - مناطق نفتخیز

نسل فردا

روزنامه سراسری صبح ایران

فردا از آن ماست

عضو انجمن صنفی روزنامه های غیردولتی و تعاونی مطبوعات

آیین نامه اخلاق حرفه ای: http://www.nasle-farda.ir/html/item/6

یکشنبه | ۲۷ تیر ۱۴۰۰ | سال سی‌ام

شماره ۶۵۶۹ | ۱۸ جولای ۲۰۲۱ | ۷ ذی الحجه ۱۴۴۲

۱۶ صفحه | ۲۰۰۰ تومان

شناسنامه

روزنامه اجتماعی - سیاسی - ورزشی

صاحب امتیاز و مدیر مسئول: رضا محزونیه

سردبیر: مرضیه ربیعی

امتیاز: ۴۹/۵۷ رتبه ۳۲ در بین ۱۸۰ روزنامه کشور

دفتر: تهران، بزرگراه جلال آل احمد، بین خیابان کارگر و اتوبان چمران، کوی پروانه، پلاک ۲ واحد ۱

تلفن: ۸۸۰۱۶۶۴۹-۸۸۳۵۶۳۰۸-۰۲۱

فاکس: ۸۸۳۵۳۲۹۷-۰۲۱

روابط عمومی: ۸۸۳۵۶۲۸۱-۰۲۱

دفتر اصفهان: میدان احمدآباد، ابتدای خیابان شهید مفتح (بهرام)

ساختمان امام رضا(ع) تلفن: ۳۲۲۷۴۵۰۰ -فاکس ۳۲۲۷۴۵۰۲-۰۳۱

توزیع تهران: موسسه مطبوعاتی نسل فردا ۸۸۰۱۹۱۲۹-۰۲۱

امور شهرستانها: ۳۲۲۷۴۶۹۴-۰۳۱ فاکس: ۳۲۲۷۴۵۱۱-۰۳۱

۳۲۲۷۴۵۰۶-۰۳۱ - ۸۸۰۱۹۱۲۹-۰۲۱

لیتوگرافی و چاپ:

صمیم: ۴۴۵۳۳۷۲۵-۰۲۱

وب سایت روزنامه نسل فردا: http://www.naslefarda.net

پیام کوتاه: ۳۰۰۰۷۲۳۲

اینستاگرام: naslefardanews

تلگرام: naslfarda

حکمت نهج‌البلاغه

امام علی (ع): در سفارش نامه‌اش به مالک اشتر: حق را از آن هر که بود، بر عهده گیر، نزدیک یا دور و در این راه، شکیبا باش و آن را به حساب خداوند بگذار، هر چند این رفتار، با نزدیکان و خویشاوندان و اطرافیانت باشد و پایان آن را با همه دشواری که دارد، طلب کن زیرا که پایان آن، پسندیده است.

سخن بزرگان

در هفده سالگی، بدون هیچ گونه تعلیم و تربیت نظری، نکبت و مصیبت زندگی به من چنگ زد و من را در ربود. درست مانند بودا به هنگام جوانی وقتی بیماری، درد، پیری و مرگ را دید.

آرتور شوپنهاور

کاریکاتور

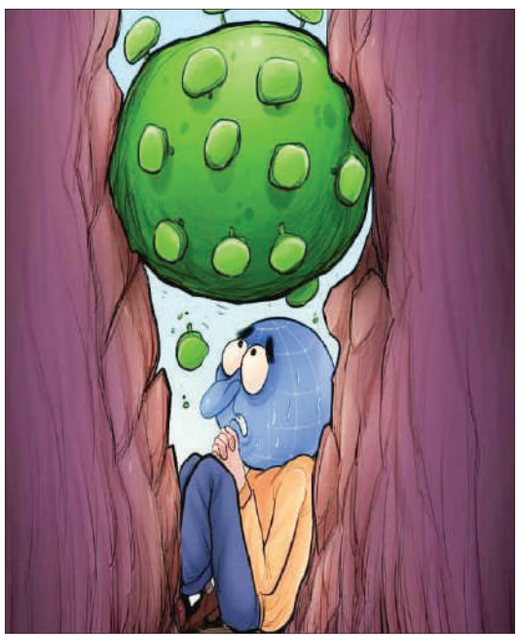

صفحه طنز و کارتون نیشخط در اینستاگرام با انتشار کارتونی به همه گیری ویروس کرونا در کشورهای مختلف جهان و به روز شدن گونه‌های جدید و جهش یافته آن پرداخت.

تصویر روز



سیل ویرانگر و بی سابقه با بیش از ۱۳۰ کشته و ۱۳۰۰ مفقودی در اروپا و آلمان (هلند، بلژیک و آلمان). منبع: رویترز

مدیریت شهری

معاون شهردار اصفهان:

ناوگان جدید حمل و نقل و ترافیک شهری رونمایی می‌شود

ایمنا: معاون حمل و نقل و ترافیک شهرداری اصفهان گفت: امروز همزمان با برنامه «هر یکشنبه، یک افتتاح» از ناوگان جدید خودرویی و موتوری حمل‌ونقل و ترافیک شهری رونمایی می‌شود. مسعود بنده خدا، اظهار کرد: ناوگان جدید خودرویی وموتوری پلیس راهنمایی و رانندگی به همت شهرداری اصفهان درمجموع با هزینه‌ای بالغ بر ۳۸ میلیارد ریال تجهیز شده است. وی افزود: ۱۶ دستگاه خودرو ۲۰۷ با هزینه‌ای بالغ بر ۲۴ میلیارد ریال به منظور تسریع در انجام مأموریت‌های میدانی و نظارتی وتأمین سلامت آمد و شد حمل و نقل درون شهری خریداری شده است.

معاون حمل و نقل و ترافیک شهرداری اصفهان ادامه داد: همچنین ۲۲ دستگاه موتورسیکلت با هزینه‌ای بالغ بر ۱۲ میلیارد ریال با هدف کاهش زمان رسیدگی به مشکلات و تخلفات رانندگی و سهولت دسترسی به محل تصادفات خریداری شده است. بنده خدا از خرید ۴۰ دستگاه دوچرخه پلیس با هزینه‌ای بالغ بر ۲ میلیارد ریال خبر داد واضافه کرد: این دوچرخه‌ها به منظور بهره گیری از ظرفیت‌های حمل و نقل پاک در نظارت‌های مدنی و فرآیند اعمال قانون پلیس خریداری شده است. وی از خرید پنج خودرو ون جهت تجهیز و استفاده برای حمل و نقل معلولان با هزینه‌ای بالغ بر ۴۵ میلیارد ریال خبر داد وخاطر نشان کرد: این ون‌ها مجهز به بالابر برقی، امکان جا به جایی همزمان سه ویلچر سوار، امکان استقرار یک نفر همراه معلول و دارای سقف بلند و تهویه مطبوع هستند. معاون حمل و نقل و ترافیک شهرداری اصفهان با اشاره به آغاز عملیات اجرایی ساختمان جدید مرکز مدیریت و کنترل ترافیک شهرداری با اعتباری بالغ بر ۶۴۰ میلیارد ریال، بیان کرد: این بنا، در مجاورت پارک زمزم در منطقه ۱۳ شهر اصفهان به نحوی جانمایی شده است که خاتمه بخش خطوط ارگانیک شکل دهنده سایت همجوار باشد. بنده خدا، با بیان اینکه این پروژه با مساحت تقریبی ۵۷۰۰ مترمربع در ۶ تراز پیش بینی شده است، تصریح کرد: با توجه به عملکرد نظارتی و هدایتگر این مرکز بر جریان ترافیک شهری، به مثابه «چشم‌ناظر» نصف جهان برگرفته از فرم گنبدی سازه‌های محافظتی معماری_ایرانی (همچون آب انبار-یخچال) فرو رفته در خاک و با پوسته‌ای الهام گرفته از نقوش گنبد مسجد شیخ لطف اله طراحی شده است.

بانک

با پرداخت ۱۰ هزار میلیارد ریال طی ۵۰ هزار فقره تسهیلات؛

اهداف طرح «حمایت از فرشتگان سلامت» محقق شد

نسل فردا/ گروه استان‌ها
news@naslefarda.net

اهداف طرح «حمایت از فرشتگان سلامت» بانک آینده که از اسفند ۱۳۹۹، با هدف قدردانی از تلاش‌ها و زحمات مدافعان سلامت در مبارزه با همه‌گیری بیماری کرونا و در قالب اعطای تسهیلات خرد با شرایط آسان و نرخ ویژه برای کادر درمانی کشور اختصاص یافت، محقق شد.

بانک آینده در کوتاه‌ترین زمان ممکن با توجه به پراکندگی بیمارستان‌ها در سطح کشور و در بازه زمانی سه ماهه امسال و با ساده‌ترین فرآیند ممکن، با مراجعه همکاران بانک به بیمارستان‌ها و مراکز درمانی در مجموع مبلغ ۱۰ هزار میلیارد ریال به ۵۰ هزار نفر از کادر درمانی بیش از ۲۵۰ بیمارستان دولتی و خصوصی درگیر بیماری کرونا، این تسهیلات را پرداخت کرد. این تسهیلات، با شرایط بسیار آسان (بدون اخذ ضامن) و با نرخ پایین‌تر از نرخ سود مصوب شورای پول و اعتبار برای اعطای تسهیلات، در سریع‌ترین زمان ممکن در اختیار مدافعان و زحمت‌کشان خط نخست مبارزه با بیماری کرونا در بیمارستان‌ها پرداخت شد.

شایان ذکر است، با تلاش جهادی جمعی از همکاران در شعبه آزادی -اسکندری، تعداد ۹۰۰۰ فقره تسهیلات این طرح در بازه زمانی یک‌هفته به کادر درمان بیمارستان‌های تابعه دانشگاه علوم پزشکی تهران پرداخت شد که ثبت این تعداد تسهیلات در یک شعبه و طی یک بازه زمانی چند روزه، به‌نوبه خودیک رکورد به‌حساب می‌آید.

بانک آینده در راستای حمایت از کادر درمان سراسر کشور و قدردانی از زحمات مجاهدانه و فداکاری‌های این عزیزان در شرایط ویژه کرونا، نسبت به پرداخت تسهیلات سهل و آسان در قالب این طرح، بدون حضور کادر درمان و ایجاد ازدحام غیرضروری، رعایت پروتکل‌های بهداشتی و همچنین رعایت‌شان و منزلت این قشر پرتلاش و فداکار، اقدام کرد.

با توجه به سهولت اعطای این تسهیلات و نرخ مطلوب آن برای کادر درمانی از جمله پزشکان، پرستاران و سایر خدمت‌گزاران فعال در مراکز درمانی، طرح «حمایت از فرشتگان سلامت» بااستقبال گسترده‌ای از سوی این عزیزان مواجه شد.

این بانک در راستای ایفای نقش خود در انجام مسئولیت‌های اجتماعی؛ کوشیده تا با انجام این اقدام ارزنده، بخش اندکی ازقدردانی و پاسداشت خود را از این فرشتگان سلامت، ابراز کند. اعطای وام قرض‌الحسنه خوداشتغالی برای مددجویان و کارفرمایان طرح‌های اشتغال‌زایی سازمان بهزیستی کل کشور، پرداخت تسهیلات حمایتی ودیعه مسکن برای کمک هزینه مستاجران و همچنین اعطای تسهیلات به صاحبان مشاغل آسیب‌دیده از کرونا و کمک و همراهی با شرکت‌های دانش‌بنیان با ارائه تسهیلات برای تداوم و رونق هر چه بیش‌تر تولیدات و اشتغال در سطح کشور برای شکوفایی و رشد و توسعه اقتصادی، از دیگر نقش‌آفرینی‌های بانک آینده همراه و همگام با نظام بانکی کشور است.

حق همسایه آشامیدنی نیست!

با نصب صحیح پمپ تامین فشار آب، حقوق شهروندی را رعایت کنیم

روابط عمومی و آموزش همگانی
شرکت آب و فاضلاب استان اصفهان

روش درست نصب پمپ

مزایا

- پیش بینی ذخیره آب در زمان نوسانات فشار آب
- جلوگیری از سوختن پمپ بر اثر نوسانات فشار آب
- صرفه جویی در هزینه برق مصرفی پمپ
- جلوگیری از هواگیری لوله های آب
- کاهش هزینه آب مصرفی

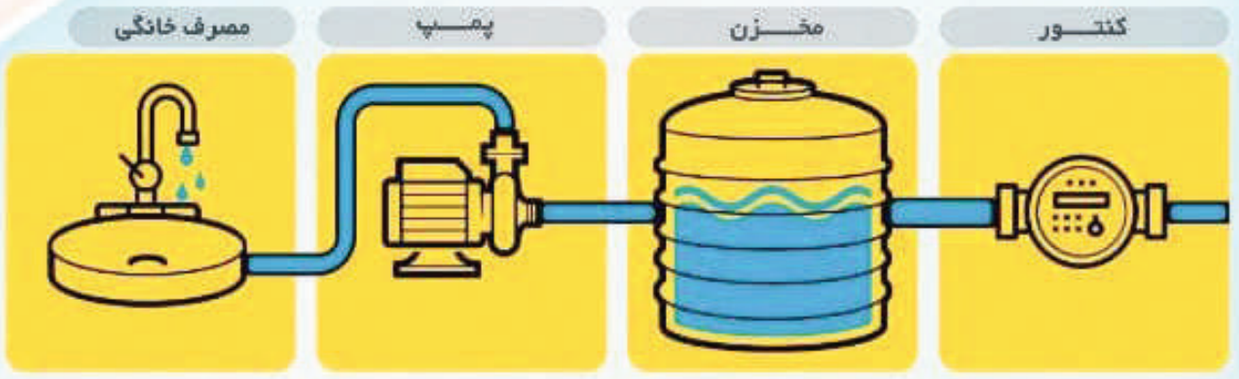

نکاتی در خصوص مخزن

- ظرفیت مناسب به ازای هر واحد مسکونی حداقل ۲۵۰ لیتر است.
- اتصال پمپ به مخزن باید مستقیم باشد تا پمپ درست کار کند.
- سایز ورودی پمپ های تامین فشار، حداقل یک سایز از خروجی آن بیشتر است.
پمپی که سایز ورودی و خروجی آن یکسان است، پمپ فشار نیست.

روش نادرست نصب پمپ



معایب

- نداشتن ذخیره آب در زمان قطع شدن آب
- سوختن پمپ آب و افزایش هزینه های مصرفی
- افزایش هزینه های آب به دلیل عملکرد نادرست کنتور
- کاهش فشار و قطع شدن آب در طبقات فوقانی ساختمان

در صورت مشاهده نصب مستقیم پمپ آب بر روی شبکه توزیع، به مشترک اخطار کتبی داده می شود و در صورت اصلاح نکردن، نسبت به قطع موقت انشعاب اقدام خواهد شد.

موارد نصب مستقیم پمپ روی شبکه را به شماره ۱۲۲ اطلاع دهید. مشخصات شما، محرمانه خواهد ماند.

۱۲۲

نصف جهان
روزنامه

رئیس سازمان جهاد کشاورزی اصفهان بیان کرد: استان اصفهان با بیش از هفت میلیون و ۸۰۰ هزار راس انواع دام یکی از قُطب‌های تولید فرآورده‌های دامی در کشور است. مهرداد مرادمند گفت: استان اصفهان با ۲۶۰۰ واحد مرغداری صنعتی، ۱۷ کشتارگاه طیور و ۳۳ کشتارگاه دام و بیش از ۱۰ هزار مرکز بسته‌بندی و فرآورده‌های خام دامی دارای ظرفیت مناسب در این بخش اقتصادی است. وی افزود: اصفهان رُتبه نخست تولید گوشت مرغ و بوقلمون، رُتبه چهارم تولید گوشت قرمز، رُتبه دوم تولید تخم مرغ و رُتبه اول تولید شیر خام و رُتبه چهارم تولید عسل کشور را داراست.



اصفهان، قُطب تولید فرآورده های دامی است

این مقام مسئول به رُتبه چهارم تولید عسل استان در کشور اشاره کرد و گفت: اصفهان رُتبه نخست تولید گوشت بوقلمون و رُتبه نخست تولید گوشت شتر مرغ را دارد. اصفهان با تولید ۲۰۰ هزار تُن گوشت مرغ و یکصد هزار تُن تخم‌مرغ، جایگاه دوم کشوری را به خود اختصاص داده است.

رئیس سازمان جهاد کشاورزی اصفهان ادامه داد: استان اصفهان با تولید سالیانه ۱/۵ میلیون تُن شیر خام رُتبه نخست تولید شیر کشور و با تولید ۲۰۵ هزار تُن، رتبه دوم تولید مرغ و با تولید ۱۰۵ هزار تُن تخم مرغ مقام دوم تولید تخم مرغ کشور را دارد.

معاون علمی و فناوری رییس جمهوری گفت: رصدخانه دانشگاه کاشان یکی از ۶ رصدخانه نیمکره شمالی و از نظر امکانات و تجهیزات در جهان بی‌نظیر است.

سورنا ستاری دوشنبه پس از بازدید از روند ساخت و تجهیز رصدخانه دانشگاه کاشان در کامو و چوگان از توابع کاشان افزود: ساخت و راه اندازی این رصدخانه برای نخستین بار کار خیلی بزرگی در حوزه پژوهش است.

وی با تاکید بر اینکه یکی از کمبودهای جدی ما در حوزه پژوهش نبود رصدخانه بود افزود: با توجه به اینکه ایران همیشه در علم فیزیک در تاریخ پیشتاز بوده‌است اکنون نیز موفق شدیم.

ستاری با بیان اینکه رصدخانه دانشگاه کاشان یکی از ۶ رصدخانه نیمکره شمالی است تصریح کرد: این رصدخانه در این منطقه از زمین با وجود این امکانات و تجهیزات حتی در خاورمیانه و از اروپا تا هندوستان وجود ندارد.

رییس پژوهشگاه دانش‌های بنیادی نیز با تاکید بر اینکه احساس می‌شود باید یک طرح افزون بر ۲۰ سال با تلاش دهه‌ها و صدها دانشمند طول بکشد تا ماندگار شود اظهار داشت: حس ما اکنون مانند احساس خواجه نصیر طوسی یکهزار سال قبل در مراغه است که رصدخانه‌اش را ساخت. محمدجواد لاریجانی تاکید کرد: رصدخانه دانشگاه کاشان یکی از رصدخانه‌های بسیار مدرن و پیچیده دنیا است.



رصدخانه کاشان در جهان بی‌نظیر است

خبر

معاون برنامه ریزی شرکت آب منطقه ای اصفهان تشریح کرد

ناگفته‌های خشک شدن زاینده‌رود



معاون برنامه ریزی شرکت آب منطقه ای اصفهان در گفت‌وگو با ایسنا با تشریح وضعیت خشک زاینده رود می گوید: برخی عوامل مردم زا و دسته ای دیگر عوامل طبیعی هستند که به نوعی طبیعت در آن نقش دارد. در حوزه عوامل طبیعی، مهمترین اتفاق در حوضه زاینده رود مربوط به گرمایش زمین است. امروز نه تنها دما در این حوضه افزایش یافته، از سوی دیگر شاهد کاهش میزان بارش ها به صورت جزئی و تغییر الگوی زمانی، مکانی و نوع بارش ها هستیم، اما به صراحت می گویم این عوامل موجب خشکی رودخانه زاینده رود نشده است.

بابک ابراهیمی تصریح می کند: آنچه در کل کشور و همچنین در حوضه زاینده رود موجب خشکی رودخانه ها شده، عوامل مردم زا است؛ این عوامل در نهایت موجب افزایش مصارف در بخش های مختلف کشاورزی، شرب، صنعت می شود.

وی می گوید: فعالیت های غیراصولی آبخیزداری با هدف کنترل آب و توسعه مصارف بخش کشاورزی خود تبدیل به یکی از عوامل موثر بر خشکی رودخانه شده است؛ این قبیل فعالیت ها در حوضه های باز مانند کارون با رعایت برخی مبانی مفید است، اما حوضه های بسته ای مانند زاینده رود می تواند باعث بارگذاری بیشتر بر حوضه و در نهایت خشک شدن رودخانه و تالاب شود.

ابراهیمی با اشاره به برخی اقدامات فنی مهندسی در حوضه زاینده رود، می افزاید: متاسفانه در این حوضه میزان پمپاژ از رودخانه زیاد است و کشاورزان به خصوص در بالادست صرف نظر از وضعیت اقلیمی هر سال از رودخانه و دیگر منابع آب در حد نیاز برداشت کرده و حتی دامنه مصارف را به برداشت از منابع تجدیدناپذیر آب توسعه داده اند که در نهایت منجر به افت سفره های زیرزمینی و فرونشست زمین شده است.

ابراهیمی با تاکید بر اینکه متاسفانه طرح های توسعه ناکارآمد و غیراصولی کشاورزی در زاینده رود، موجب خشکی این رودخانه شده است، ادامه می دهد: با کاهش آورد رودخانه در بخش های میانی و پایانی رودخانه و توسعه چاه های نیمه عمیق و عمیق در مناطق برخوار، نجف آباد و ... موجب شده سطح آب های زیرزمینی در این مناطق تا عمق ۱۵۰ تا ۲۰۰ متر پایین رود که این موضوع نیز خود موجب خشکی زاینده رود شده است.

ابراهیمی درباره اینکه برخی وجود سد زاینده رود را عاملی برای خشکی این رودخانه می دانند، می گوید: برخی سدها در جهان و شاید در کشور همانند بسیاری از ابزارها و سازه ها ممکن است به اشتباه احداث شده باشند، اما معتقدم که سد زاینده رود جزو بهترین سازه های آبی در منطقه خشک ایران مرکزی است.

وی تاکید می کند: اینکه امروز مصارف ما در بالادست دست رودخانه نمی رسید و منبعی برای تامین آب شرب و حتی صنعت نداشتیم.

معاون برنامه ریزی شرکت آب منطقه ای اصفهان با اعتقاد بر اینکه صنعت تاثیر زیادی در خشکی زاینده رود نداشته است، توضیح می دهد: میزان آب تولیدی در حوضه زاینده رود بین ۱۰۰۰ تا ۱۲۰۰ میلیون مترمکعب است که از این میزان تنها ۶ درصد آب توسط صنایع برداشت می شود، از سوی دیگر باید توجه داشت که مجموع اشتغال تعریف شده در بخش صنعت بسیار بیشتر از بخش کشاورزی است.

ابراهیمی درباره نقش مدل های مختلف کشاورزی در خشکی زاینده رود، توضیح می دهد: امروز نوع کشت پایین دست تاثیری در خشکی این رودخانه ندارد.

وی درباره برخی انتقادات نسبت به کشت برنج در اصفهان، توضیح می دهد: بخش های حاشیه ای رودخانه زاینده رود به طور سنتی و از دیرباز به گواه طومار شیخ بهائی مبادرت به کشت برنج در مقادیر محدود می کردند. البته این مقدار کشت برنج در استان بسیار محدود بوده و بیشتر بزر گنمائی شده است.

معاون برنامه ریزی شرکت آب منطقه ای اصفهان تصریح می کند: حیات اصفهان و خوزستان به آبی است که در ژاگرس تولید می شود، می گوید: خوزستان همانند اصفهان در منطقه ای خشک و کویری قرار دارد و همانند اصفهان طی سال های مختلف طرح های توسعه صنعت و توسعه کشت برنج داشته است.

وی تصریح می کند: کشت برنج در اصفهان کمتر از ۴ هزار هکتار است که در مقایسه با استان های دیگر مانند استان خوزستان (که گاها به ۱۸۶ هزار هکتار نیز می رسد) مقدار قابل توجهی نیست اگرچه همچنان این شرکت در تلاش است با هم اندیشی کشاورزان منطقه، این مقدار را نیز حذف کند.

دلیل قطع درختان در سجزی چه بود؟

قطع هزاران اصله درخت تاغ در منطقه سجزی، که به‌منظور شانه‌سازی جاده‌ها انجام شده خبرساز شده است.

سجزی از کانون‌های بیابان زایی در استان اصفهان است که فرسایش طولانی‌مدت خاک آن سبب شده شرایط این منطقه از لحاظ زیست‌محیطی بحرانی شود؛ بنابراین در سال‌های گذشته طرح‌های گسترده نهالکاری در سجزی اجرا شده، اما به تازگی هزاران اصله درخت در این منطقه قطع شده و از بین رفته است.

فرزاد دادخواه معاون راهداری اداره کل راهداری و حمل و نقل جاده استان اصفهان به باشگاه خبرنگاران جوان گفت: اداره راهداری، دوستدار محیط‌زیست است و قطع درختان تاغ در منطقه سجزی به منظور شانه‌سازی بوده‌است. او افزود: شانه‌سازی و اصلاح شیب شیروانی راه‌ها هرساله انجام می‌شود و این عملیات در بیش از هزار کیلومتر از راه‌های استان در حال اجرا و تکمیل است.

وی گفت: این طرح در محور اصفهان-نایین هم در حال اجراست که چون بین دوباند این محور، تعدادی اصله درخت قرار داشت و رشد شاخه این درختان، مانع دید دین تابلوهای جاده و علایم رانندگی شده بود، این درختان را قطع کردیم.

منصور شیشه‌فروش مدیرکل مدیریت بحران استانداری اصفهان هم گفت: گریدر اداره راهداری هنگامی که در منطقه سجزی بین جاده مشغول مانع‌زدایی بوده پس از طی مسافتی، موجب قطع هزاران اصله درخت می‌شود.

مدیرکل مدیریت بحران استانداری اصفهان گفت: این درختان مانع رانندگان در دیدن تابلوهای راهنمایی و رانندگی بوده و این موضوع خطرساز شده بود، به همین علت اداره راهداری تصمیم گرفت تا این درختان را قطع کند اما چون این اقدام اداره راهداری، بدون هماهنگی انجام شد، پرونده قضایی تشکیل دادیم و این پرونده همچنان در جریان است.

او گفت: به‌منظور کاهش گرد و غبار در منطقه سجزی، اداره راهداری موظف شد که در کاشت درخت در این منطقه، همکاری‌های لازم را با اداره منابع طبیعی داشته‌باشد.

حسینعلی نریمانی معاون فنی اداره کل منابع طبیعی و آبخیزداری استان اصفهان هم گفت: به‌علت اینکه در چندماه گذشته رئیس اداره راهداری عوض شد و با نوع کار ما هنوز آشنایی نداشت، بدون هماهنگی با ما، به‌منظور مانع‌زدایی اقدام به قطع هزاران اصله‌درخت در منطقه سجزی کرد.

او افزود: پس از بررسی موضوع در جلسه‌ای با مسئولان اداره راهداری تفاهم‌نامه امضا کردیم که از این پس اداره راهداری ادوات لازم را در اختیارمان بگذارد تا بتوانیم در پنج شهرستان مشخص شده از جمله اصفهان، آران و بیدگل، نایین، خورو‌بیابانک و برخوار، درخت بکاریم.

ابهامات انتخابات شورای شهر در بهارستان

عضو هیأت نظارت بر ششمین دوره انتخابات شوراها در شهرستان اصفهان گفت: مستندات تخلفات مطرح شده درباره انتخابات شورای شهر بهارستان در حال بررسی است، که اگر به اثبات برسد در نتیجه انتخابات بهارستان تأثیر ویژه خواهد داشت.

احمد مقیمی در گفت‌وگو با فارس در این خصوص اظهار داشت: در فرآیند رد و تأیید صلاحیت‌ها، براساس اطلاعات، اسناد، مراجعات و گزارشات مردمی، حساسیت روی موضوع خرید و فروش رأی و به قول اهالی بهارستان رأی‌های اتوبوسی و مینی‌بوسی مطرح بود. لذا از آن جایی که این موضوع در گذشته هم سابقه داشته است و این مسأله غصه‌ای در دل مردم بهارستان بود، مصمم شدیم که به‌طور جدی این موضوع را پیگیری کنیم؛ به همین منظور اقدامات پیشگیرانه‌ای با هماهنگی نهادهای امنیتی و نظامی در حد امکان انجام شد.

وی تصریح کرد: با توجه به انتخابات ریاست‌جمهوری و همچنین مسأله حضور حداکثری در انتخابات، مراقبت‌های امنیتی و نظامی مانند کنترل تردد اتوبوس‌ها و مینی‌بوس‌ها تا میزان قابل قبولی موثر بود. اما به دلیل آن که فراوانی داشت و ماشین‌های سواری با پلاک غیربومی بعضاً حتی از یکی دو روز قبل به اسم مهمان در شهر حضور داشتند، وضعیت را متفاوت ساخته بود.

عضو هیأت نظارت شهرستان اصفهان عنوان کرد: روز انتخابات هم چند بازدید میدانی داشتیم؛ در بازدید میدانی ناظر ویژه هیأت نظارت و همچنین حضور من شهرستان گفت: سهمیه آرد این شهرستان هر ساله با سه دهم درصد افزایش باید در سال جدید ۳۹ هزار کیسه باشد، اما همچنان ۳۱ هزار کیسه به این شهرستان تحویل داده می‌شود.

فرماندار شاهین شهر هم بیان اینکه در ماه برای هر شهروند هر نفر ۶ کیلو گرم کسری داریم گفت: سهمیه هر نفر تقریبا ۴ کیلو و ۸۰۰ گرم هست.

اسفندیار تاجمیری سرانه جمعیتی این شهرستان را ۲۶۰ هزار نفر بیان کرد و گفت: جمعیت واقعی فعال این شهرستان که روزانه نیاز به آرد دولتی دارند طبق آمار ۳۰۰ هزار نفر است.

وی گفت: وجود کارخانه‌ها و صنایع، حضور اتباع خارجی در واحدهای مختلف سنگبری‌ها و... موجب کمبود آرد و نان نسبت به جمعیت در این شهرستان شده است.

ماجرای کمبود آرد و نان در شاهین شهر



کمبود آرد و نان شهروندان شاهین شهری را با مشکل مواجه کرده است.

محمد علی فراستی رییس اتحادیه آرد و نان شهرستان شاهین شهر و میمه با اشاره به کمبود آرد در این

بهره برداری از مجموعه خدماتی بیمارستان شهید صدوقی



مجموعه خدماتی درمانی دوازده طبقه‌ای بیمارستان شهید صدوقی اصفهان به بهره برداری رسید.

فرمانده نیروی زمینی سپاه در آیین بهره برداری از این طرح خدماتی گفت: این مجموعه با زیر بنای ۱۵ هزار متر مربع و ظرفیت پارکینگ برای ۴۰۰ خودرو با مشارکت و همکاری گروه‌های مهندسی و بهداری نیروی زمینی سپاه پاسداران انقلاب اسلامی راه اندازی شد.

سردار پاکپور افزود: این پارکینگ با طراحی چند منظوره در شرایط بحران می‌تواند با ظرفیت پیش بینی شده ۴۰۰ تخت بستری کاربری بیمارستان داشته باشد.

فرمانده نیروی زمینی سپاه، این مجموعه خدماتی درمانی را مجهز به پد بالگرد، آسانسور تخت بر و اتاق احیا دانست و گفت: پد بالگرد این مجموعه در کشور کم نظیر است و خدمات اورژانس هوایی را برای نجات بیماران تکمیل می کند.

فرمانده نیروی زمینی سپاه افزود: نیروی زمینی سپاه برای این طرح ۴۰ میلیارد تومان هزینه کرده است که هم الگویی برای خدمات عمومی و هم ظرفیتی برای پذیرش بیماران در شرایط بحران است.

میانگین ۱۰ درصدی فوت بیماران کووید در بیمارستان عیسی بن مریم(ع)

رئیس بیمارستان عیسی بن مریم اصفهان میانگین درصد فوت بیماران کووید در این بیمارستان را طی ۱۳ ماه گذشته ۱۰/۱ درصد اعلام کرد که نسبت به میانگین بیمارستان های استان اصفهان پایین تر است.

امین رضا طباطبائی اظهار کرد: بیمارستان عیسی بن مریم اصفهان با ۱۲۰ سال فعالیت، قدیمی ترین بیمارستان استان اصفهان است و اولین بیمارستانی بود که همزمان با شروع همه گیری کرونا تبدیل به بیمارستان ریفرال کرونا در اصفهان شد، درحالی که سابقه چندانی از مدیریت بیماران داخلی و عفونی و نیز زیرساخت های انسانی و تجهیزات و امکانات نداشت.

وی با یادآوری اینکه بیمارستان عیسی بن مریم در سه موج کرونا به طور کامل درگیر بود، گفت: موج اول از اسفند ۹۸ شروع شد و اولین بیمارستان ریفرال کرونا در اصفهان بودیم که بعد از یک وقفه دو ماهه از ریفرال خارج شده و دوباره از شهریور ۹۹ ریفرال شدیم. در بسیاری از زمان ها ضریب اشغال بالای صد در صد تخت های بیمارستانی را داشتیم و حتی تخت های اورژانس اشغال بود، تا اواخر اسفند ۹۹ که دوباره از ریفرال خارج شدیم.

طباطبائی با اعلام اینکه میانگین درصد فوت بیماران مبتلا به کووید۱۹ در بیمارستان عیسی بن مریم در ۱۳ ماه گذشته ۱۰/۱ درصد بود، گفت: این میزان نسبت به میانگین استان پایین تر است، با اینکه بیماران انتخاب نمی شدند و در مقاطعی تنها بیمارستان ریفرال و در زمانی تنها با بیمارستان الزهرا(س) دو مرکز ریفرال در اصفهان بودیم.

۲ درصد جمعیت اصفهان علیه کرونا واکسینه شدند

مسوول بیماری‌های واگیر معاونت بهداشتی دانشگاه علوم پزشکی اصفهان گفت: نزدیک به ۲ درصد از جمعیت زیر پوشش این دانشگاه در استان به‌طور کامل علیه کرونا واکسینه شدند و ۲ دوز را دریافت کردند.

رضا فدایی افزود: تاکنون حدود ۲۷۰ هزار نفر در استان اصفهان (به جز کاشان و آران و بیدگل) دوز اول واکسن کرونا و حدود ۹۰ هزار نفر ۲ دوز واکسن کرونا را دریافت کردند.

وی با بیان اینکه میزان پوشش واکسن کرونا بین سالمندان بالای ۷۰ سال استان بین ۶۵ تا ۷۰ درصد است، اظهار داشت: شماری از سالمندان با وجود ارسال پیامک، برای دریافت واکسن به مراکز بهداشتی مراجعه نکردند.

وی با اشاره به تحویل محموله جدید ۵۰ هزار دوزی واکسن کرونا به دانشگاه علوم پزشکی اصفهان از نوع "سینوفارم"، خاطرنشان کرد: در زمان حاضر تزریق دوز دوم واکسن کرونا به افرادی که حدود یک ماه پیش دوز اول واکسن را دریافت کردند در حال اجراست و با رسیدن محموله جدید، تعداد بیشتری از افرادی که موعد تزریق دوز دوم آنها رسیده است، واکسینه می‌شوند.

شرط جیره بندی نشدن آب

در صورت صرفه جویی ۱۵ لیتر آب در شبانه روز، شهروندان اصفهانی تابستان راحتی را سپری خواهند کرد. مدیر دفتر بهره برداری و توسعه خطوط انتقال آب شرکت آب و فاضلاب استان گفت: چاه‌های قلمن هم اکنون هیچ دبی و آبدهی ندارند و از آن‌ها برداشت نمی‌شود. مجتبی اورنگی افزود: اگر شهروندان در مصرف آب صرفه جویی کنند به مرحله جیره بندی نخواهیم رسید.

گشایش نمایشگاه قطعات خودرو

هفدهمین نمایشگاه تخصصی قطعات خودرو و صنایع وابسته اصفهان با حضور ۷۵ شرکت از استان‌های مختلف کشور در اصفهان گشایش یافت. در این نمایشگاه، ۷۵ شرکت دستاوردها و توانمندی‌های خود را به نمایش گذاشته اند. این نمایشگاه تا چهارم تیر از ساعت ۱۰ تا ۱۸ در محل دائمی نمایشگاه‌های بین‌المللی استان اصفهان برپاست.

نقش اصفهان در توسعه ملی

استاندار اصفهان گفت: نقش بی‌بدیل استان در توسعه ملی کشور در بخش‌های دفاع مقدس، ایثار و شهادت، شکل گیری انقلاب و کمک‌های اجتماعی مردم اصفهان در حوادث طبیعی کشور، در نخستین کنگره استان تبیین خواهد شد. عباس رضایی افزود: باید جایگاه اصفهان را در توسعه عرصه‌های مختلف با نگرش مجاهدت‌پروری، خلاقیت و دیگر زمینه‌ها در این کنگره برجسته کرد.

آموزش ۵ هزار راننده تاکسی

مدیر عامل سازمان مدیریت و نظارت بر تاکسیرانی شهرداری اصفهان از آموزش پنج هزار راننده تاکسی خبر داد و گفت: تغییر رفتار و نگرش رانندگان و تکریم آن‌ها در سازمان و سطح شهر همچنین تغییر نگرش بازرسان به رانندگان، راه‌آورد برگزاری کلاس‌های آموزشی بوده است. هادی منوچهری اظهار کرد: ارائه هزاران لاستیک و روکش صندلی رایگان، هزاران بسته معیشتی در زمان شیوع کرونا، واریزی دو تا پنج میلیون تومانی و تخفیف کارت شهری به رانندگان تاکسی از جمله اقدامات حمایتی سازمان بوده است.

شست و شوی فاضلاب لنجان

شست و شوی ۶ کیلومتر شبکه جمع آوری فاضلاب در زرین شهر توسط عوامل امور بهره برداری شبکه فاضلاب آبفا منطقه لنجان انجام شده است. به گزارش روابط عمومی آبفا منطقه لنجان، این عملیات به منظور افزایش سطح بهداشت و رفع انسداد شبکه های فاضلاب این شهرستان صورت گرفت. براساس برنامه واحد بهره برداری، سالانه ۲۰۰ کیلومتر شبکه جمع آوری فاضلاب شست و شو می شود.

کاهش برداشت آب

برداشت آب در محدوده سد چم طاق تا چم آسمان استان اصفهان ۴۶ درصد کمتر شده است. سرپرست معاونت حفاظت و بهره‌برداری آب منطقه‌ای اصفهان با اشاره به اینکه با همکاری ذی‌نفعان در بالادست و پیگیری‌ها، کاهش ۴۶ درصدی برداشت عملی شده است گفت: اما درصورتیکه در طول مسیر بالادست این کنترل و نظم برداشت اجرا نشود، کاهش مصرف پایدار نخواهد بود

حمایت روسیه از یک جشنواره

سرکنسول روسیه در اصفهان گفت: امیدوارم برگزاری جشنواره علمی فرهنگی اصفهان و سن پترزبورگ رویدادی درخشان در مشارکت دیرینه این دو شهر خواهر خوانده باشد و تداوم یابد. بوریس بورمیستروف در جشنواره علمی فرهنگی اصفهان و سن پترزبورگ اظهار کرد: سرکنسول گری روسیه در اصفهان همیشه از طرح‌هایی که به نفع دو ملت باشد حمایت کرده است.

نصف جهان

روزنامه

روزنامه مستقل استان اصفهان

www.nesfejahan.net

پنج شنبه ۳ تیر ماه ۱۴۰۰ / ۲۴ ژوئن ۲۰۲۱ / ۱۳ ذی القعده ۱۴۴۲

سال هجدهم /شماره ۴۰۶۸ / ۸ صفحه / ۲۰۰۰ تومان

واکنش مدیر ارشد شرکت آبفای استان به شایعه آلوده بودن آب چاه های اصفهان:

چاه های فلمن کاملاً خشک شده است

۳

پل خواجو و همچنان ۳ متر نقض حریم

ساختمانی که سال گذشته در حریم منظری پل خواجو اصفهان قد علم کرده و از سوی مراجع قضایی دستور توقف گرفته بود، با استناد به حق مکتسبه رفع توقف شد. اتفاقی که از نگاه کارشناسان، با مخدوش کردن منظر یکی از بی‌بدیل‌ترین آثار تاریخی ایران، حقوق عامه را ضایع خواهد کرد.

ارتفاع بناها در حریم درجه یک پل های تاریخی اصفهان، ۱۲ متر است؛ به گفته شهرداری منطقه ۳ اصفهان، مجتمع مسکونی یاد شده، چهار طبقه بر روی پیلوت(همکف) است که گرچه از حریم درجه یک، خارج اما با احتساب طبقات و همکف، با ارتفاع بیشتر از ۱۵ متر درست در کریدور دیداری و منظر پل تاریخی خواجو...

در صفحه ۳ بخوانید

نقاط حادثه خیز جاده‌های اصفهان معطل اعتبار

۳

مصاف ذوب آهن اصفهان و آلومینیوم اراک، فردا در فولادشهر

فرار به سوی پیروزی

هفته بیست و چهارم رقابت‌های لیگ برتر فوتبال، جام خلیج فارس، روز جمعه ۴ تیرماه با برگزاری ۵ دیدار آغاز می‌شود که در یکی از این رقابت‌ها تیم فوتبال ذوب‌آهن اصفهان در ورزشگاه فولادشهر میزبان تیم آلومینیوم اراک است.

نیم‌فصل دوم رقابت‌های لیگ برتر که پس از برگزاری...

در صفحه ۵ بخوانید

ترکیب کمیسیون‌های مجلس شورای اسلامی مشخص شد

۴ اصفهانی در جمع هیئت رئیسه کمیسیون‌های تخصصی مجلس



۳

۴۰۰۰ نمونه ژنتیکی افراد سابقه دار در دسترس مسئولان است

۳

پیشنهادهای نجومی در لیگ که باور تان نمی‌شود

۲

نقش دورهمی‌های کوچک در گسترش کرونا

۶

محمد اصفهانی، دکترای موسیقی دریافت کرد



۴

اطلاعیه

مودیان محترم مالیاتی

۱۵ تیر ماه

آخرین مهلت ارائه اظهارنامه مالیات عملکرد ۱۳۹۹ صاحبان محترم مشاغل

آخرین مهلت ارائه اظهارنامه مالیات بر ارزش افزوده دوره بهار سال جاری

www.intamedia.ir

پاسخگویی سریع و به موقع از طریق مرکز ارتباط مردمی

۱۵۲۶

روابط عمومی اداره کل امور مالیاتی استان اصفهان

م.الف-۱۱۵۳۸۷۴

جهان‌نما | مهندسی ترافیک در کشور ما ایراد دارد

فرهنگ | شهاب حسینی: عباس کیارستمی اندیشمند سینما بود

استان | خشکسالی است،همه مُحیط‌بان باشیم

ورزش | پرسپولیس و سپاهان، شانه به شانه

سلامت | آنچه باید درباره زرده تخم مرغ بدانید

مدیر روابط عمومی شرکت توزیع برق استان اصفهان در گفتگو با «نصف جهان» تشریح کرد

دستورالعمل های اجرایی هفته صرفه جویی در مصرف آب و برق



مرضیه غفاریان

با فرا رسیدن روزهای گرم سال در فصل تابستان، صرفه جویی و مدیریت مصرف آب و انرژی اهمیت بسیاری پیدا می کند. از همین رو سال هاست که اول تا هفتم تیرماه هر سال، هفته صرفه‌جویی در مصرف «آب» نامگذاری می‌شود، اما با توجه به اینکه امسال دمای هوا زودتر از معمول به گرمای تابستان نزدیک شده است، صرفه‌جویی در مصرف برق نیز مورد توجه جدی قرار گرفته و به همین دلیل در سال جاری به منظور لزوم صرفه‌جویی در مصرف این انرژی، هفته اول تابستان با نام هفته صرفه‌جویی در «آب و برق» نامگذاری شده است.

در همین راستا امیر رمضانی، مدیر روابط عمومی شرکت توزیع برق استان اصفهان در گفتگو با «نصف جهان» ضمن توصیه مشترکین توزیع برق استان به مدیریت و صرفه جویی در مصرف برق به بیان دستورالعمل های اجرایی هفته صرفه جویی در مصرف آب و برق پرداخت.

مدیر روابط عمومی شرکت توزیع برق استان اصفهان با اشاره به اینکه اولین روز از هفته صرفه جویی در مصرف آب و برق، «مدیریت مصرف آب، برق و خانواده» نامگذاری شده اظهار کرد: مهمترین هدف از اختصاص دادن نام اولین روز این هفته به خانواده، فراهم کردن زمینه مشارکت خانواده ها در مدیریت مصرف و افزایش نقش زنان در اصلاح الگوی مصرف بوده است.

امیر رمضانی تقدیر از مشترکان کم مصرف خانگی و کشاورزی آب و برق و معرفی آنها به رسانه ها، دعوت از کودکان، نوجوانان و جوانان در امر ترویج فرهنگ مصرف بهینه آب در قالب برنامه های ویژه کودکان و نوجوانان در صدا و سیما و همچنین نصب پیام های هشداردهنده و آگاهی بخش در مراکز رفت و آمد مردم با موضوع صرفه جویی در مصرف را از جمله فعالیت های روز نخست این هفته نام برد.

وی با بیان اینکه دومین روز از هفته مدیریت مصرف آب و برق به «افکار عمومی و رسانه» اختصاص یافته، افزود: استفاده گسترده تر از ظرفیت وسایل ارتباط جمعی و شبکه های اجتماعی به منظور افزایش آگاهی عمومی و بالابردن سطح دانش مصرف کنندگان آب و برق نسبت به محدودیت منابع و تشریح محدودیت ها و معضلات کشور در خصوص میزان دسترسی به آب و برق و ضرورت بسیج همگانی برای بهره گیری از فناوری و تجهیزات کاهنده و بهینه ساز مصرف از جمله اهداف این روز است.

مدیر روابط عمومی شرکت توزیع برق استان اصفهان برگزاری جلسه هماهنگی مشترک در قالب شورای انسجام بخشی استان با مدیران شبکه های استانی را از جمله فعالیت هایی برشمرد که در روز دوم تیر ماه از سوی این شرکت انجام شد و گفت: این جلسه به منظور سیاستگذاری در زمینه نحوه تولید و پخش برنامه های مرتبط با مدیریت بهینه مصرف آب با رعایت پروتکل های بهداشتی ویروس کرونا برگزار شد. وی در ادامه افزود: البته در این روز آمار و اطلاعات وضعیت منابع آب و برق نیز به رسانه ها ارسال شد.

«مدیریت مصرف آب و برق، صنعت، سازمان های عمومی و مؤسسات خصوصی» عنوان سومین روز از این هفته است که به گفته رمضانی، تبیین نقش تولید کنندگان تجهیزات کاهنده مصرف در توسعه فناوری های کاهنده مصارف آب و انرژی، تشریح ضرورت توسعه صنایع و بهره برداری از معادن متناسب با ظرفیت های منابع آبی و انرژی کشور و تبیین نقش سازمان ها و مؤسسات در اعمال رویه های صحیح مصرف آب و انرژی در تأسیسات و ساختمان و... مهمترین اهدافی است که در این روز دنبال می شود.

مدیر روابط عمومی شرکت توزیع برق استان اصفهان اظهار کرد: شرکت توزیع برق استان برای رسیدن به اهداف نامبرده، فعالیت هایی از جمله معرفی تولید کنندگان تجهیزات کاهنده مصرف انرژی و ارائه محصولات تولیدی آنها، تقدیر از صنایع، سازمان ها و مؤسسات دولتی و غیردولتی که به طور مؤثر مصارف خود را کاهش داده اند و ارسال اطلاعات مفید و کاربردی درمورد شیوه های بهره وری مناسب در مصرف انرژی به صنایع را انجام داده است.

وی در ادامه افزود: در روز چهارم یعنی روز «مدیریت مصرف آب و برق و آموزه های دینی» نیز با انجام فعالیت هایی نظیر گنجاندن مفاهیم مرتبط با مصرف بهینه انرژی در برنامه های مذهبی رسانه های جمعی و اطلاع رسانی درمورد فرهنگ لزوم پرهیز از اسراف در قالب مفاهیم دینی در تبلیغات محیطی، اهدافی همچون تبیین اهمیت صحیح مصرف کردن و پرهیز از اسراف از منظر تعالیم دینی و معرفی شیوه های صحیح مصرف با اتکا به تعالیم دینی مدنظر است.

رمضانی با بیان اینکه تشویق و ترغیب دستگاه های خدمات رسانی شهری و روستایی به کاهش مصارف آب و انرژی یکی از اهداف اختصاص دادن پنجمین روز هفته صرفه جویی در مصرف آب و برق به «خدمات شهری و روستایی و جلب مشارکت های مردمی وخیرین» است، ادامه داد: تشویق و ترغیب مردم و خیرین برای سرمایه گذاری به منظور توسعه و بهبود زیرساخت های تولید و انتقال و توزیع آب و انرژی و جلب مشارکت صنایع و صاحبان منابع مالی در انجام مسئولیت اجتماعی در حوزه آب و انرژی با اجرای برنامه های فرهنگی از دیگر اهداف این روز است.

برگزاری نشست های مشترک با مسئولین خدمات شهری و روستایی به منظور ترغیب آنان برای کاهش مصارف آب و برق، معرفی و تقدیر از خیرین در حوزه های آب و انرژی، معرفی طرح های اجرا شده با مشارکت مردم در رسانه ها و یا در قالب بروشور و آگهی تلویزیونی و رادیویی، معرفی تجربیات موفق مشارکت مردم در رسانه ها و انتشار همگانی این تجربیات به ویژه در فضای مجازی از جمله فعالیت هایی است که شرکت توزیع برق استان اصفهان بنا به گفته مدیر روابط عمومی این شرکت در روز پنجم تیر ماه انجام می دهد.

رمضانی می گوید: ششمین روز از هفته صرفه جویی «مدیریت مصرف آب و برق، غذا، منابع طبیعی و حفظ محیط زیست» نامیده شده تا بتوان با انجام اموری از جمله برپایی ایستگاه های اطلاع رسانی و پخش پیام های هشداردهنده در سطح شهرها و روستاها و برگزاری میز گرد تلویزیونی با حضور مسئولان استان، سازمان حفاظت محیط زیست و اساتید دانشگاه های علوم پزشکی استان و... به نوعی به تشریح نقش آب و انرژی در امنیت غذایی، تشریح نقش منابع طبیعی در توسعه اقتصادی جوامع و ضرورت حفظ محیط زیست برای بقا و تداوم تمدن بشری پرداخت.

و آخرین روز از هفته صرفه جویی در مصرف آب و برق به «اقتصاد و حقوق شهروندی» اختصاص یافته تا با اطلاع رسانی در خصوص قیمت آب، برق و قیمت تمام شده آنها در مقایسه با سایر کشورها، ارزش اقتصادی آب و برق برای مردم تشریح شود.

رمضانی در این زمینه نیز با بیان اینکه نصب و انتشار پیام های مرتبط در اماکن عمومی از جمله فعالیت هایی است که در روز هفتم صورت می گیرد، گفت: در این روز قصد داریم با برگزاری میزگردهای رسانه ای و تهیه و انتشار اینفوگرافی و موشن گرافی در فضای مجازی و فضای عمومی به تشریح نقش و ارزش اقتصادی کاهش مصرف در حفظ منابع و جلوگیری از آلودگی محیط زیست، لزوم رعایت قانون از سوی همگان، اطلاع رسانی در خصوص انواع جرایم و تخلفات در بخش آب و برق و تشریح و تدوین راهکارهای رفع موانع حقوقی و قانونی در اجرای طرح های آب، فاضلاب و انرژی بپردازیم.

مدیر روابط عمومی شرکت توزیع برق استان اصفهان در ادامه ضمن توصیه مشترکین این شرکت به مدیریت و صرفه جویی در مصرف برق گفت: سرویس به موقع تجهیزات سرمایشی، روشنایی و سایر تجهیزات برقی، نصب سایبان روی کولرها به منظور جلوگیری از تابش مستقیم نور آفتاب، استفاده بهینه و حداکثری از روشنایی طبیعی در روز، تنظیم ترموستات کولر در دمای آسایش (۲۵ درجه) و استفاده از وسایل برقی با برچسب انرژی A از جمله مواردی است که نقش بسزایی در کاهش مصرف برق دارد.

رمضانی همچنین تأکید کرد: عدم استفاده از وسایل پرمصرف در ساعات اوج مصرف و به کارگیری آن در ساعات اولیه صبح علاوه بر کاهش هزینه برق مصرفی، باعث پایداری شبکه های برق می شود.



روزنامه نصف جهان

نماینده ولی فقیه در استان و امام جمعه اصفهان در دیدار اعضای شورای قضایی اسـتان عصر زمان با فرارسیدن هفته قوه قضاییه، انتخابات ۲۸ خرداد را ارزشمند و باشکوه دانست و گفت: انتخابات امسال مشابه جنگی تمام عیار بود که مردم حماسه سـاز ایران اسلامی بار دیگر پیروز این میدان بودند و با حضور پر شور و شکوهمندشان پای صندوق‌های رأی تصورات، نقشه‌ها و برنامه ریزی‌های دشمنان را نقش بر آب کردند.

نماینده ولی فقیه در استان وامام جمعه اصفهان با اشاره به اینکه برخی قوانین نیازمند اصلاح است گفت: پاره‌ای از قوانین نیازمند بازنگری و اصلاح دارد و ضرور است با احصاء آن در دستور کار دولت جدید و مجلس قرار گیرد.

امـام جمعـه اصفهـان همچنیـن افزود: هـدف از اعمـال حـدود و تعیین مجـازات در اسـلام اصلاح و تربیـت و تأدیـب مجرم اسـت و اگر ایـن مهم به درسـتی اجرا نشـود نمی‌توان انتظار اثر گذاری آن را در جامعه داشت.

آیت ا... طباطبایی گفت: شایسـته است قضات شریف بر همین اساس و با در نظر گرفتن میزان بازدارندگی در تعیین احکام کیفری و مجازات‌ها اقدام کنند، به گونه‌ای که در عین اجرای دقیق و صحیح قانون از کسـی حقی ضایع نشود و افراط هم صورت نپذیرد.



انتخابات امسال مشابه جنگی تمام عیار بود

مدیر کل محیط زیسـت اصفهان با اشـاره به خشکسـالی و کمبود آب در مناطق تحت مدیریت محیط زیست گفت: اگر امسال همه مُحیط‌بان باشیم می‌توانیم از مُعضل بزرگ خشکسالی که حیات وحش منطقه را تهدید می‌کند، عبور کنیم.

ایرج حشمتی با اشاره به خشکسالی و کمبود آب و علوفه در مناطق تحت مدیریت محیط زیست استان اظهار داشت: امسال سال خشکی را برای تمام مناطق تحت پوشش بدلیل کم بارشی در پیش رو داریم و گونه آسیب پذیر آهو با توجه به فصل زایمانش در معرض خطر جدی است به همین خاطر هم به حاشیه مناطق محیط زیست و مزارع هجوم می‌آورد.

مدیر کل محیط زیسـت اسـتان افزود: تلاش حیات وحش برای یافتن آب و علوفه، کار محیط‌بانان را سخت‌تر می‌کند. حشمتی تصریح کرد: اگر همه محیط‌بان باشیم می‌توانیم از معضل بزرگ خشکسالی را که به آن دچار شده‌ایم براحتی عبور کنیم.

پیش از این، اداره کل حفاظت محیط زیست استان اصفهان در باره تبعات خشکسالی و مخاطرات ناشی از خروج وحوش از مناطق خود در فصل زایمان آنها، به مدیران مرتبط استان و مردم بخصوص ساکنان روستاهای اطراف مناطق تحت مدیریت و نظارت اداره کل حفاظت محیط زیست هشدار داده بود.



خشکسالی است همه مُحیط‌بان باشیم

خبر

مدیرکل پزشکی قانونی استان اصفهان:

۴۰۰۰ نمونه ژنتیکی افراد سابقه دار، در دسترس مسئولان است



مدیر کل پزشکی قانونی استان اصفهان در نشست خبری تصریح کرد: در سطح استان اصفهان با پیگیری‌های انجام شده در تمام شهرستان‌های استان مراکز پزشکی قانونی وجود دارد.

علی سلیمانی‌پور در خصوص تغییر مکان پزشکی قانونی شهرستان اصفهان افزود: مرکز پزشکی قانونی شهرستان اصفهان با بیش از ۲۴۰ میلیارد ریال اعتبار در منطقه گورت بالاتر از باغ رضوان با پیشرفت ۹۵ درصد در فاز اول در حال احداث است و امیدواریم با توجه به همکاری سازمان‌های مربوطه این پروژه مورد بهره برداری قرار گیرد، همچنین آزمایشگاه‌ها و بخش تالار تشریح پزشکی قانونی بعد از افتتاح فاز اول به مرکز جدید انتقال خواهد یافت.

وی در خصوص تأثیر کرونا بر کاهش آمارهای پزشکی قانونی افزود: در سال گذشـته ۱۱۶ هزار پرونده معاینه بالینی و سرپایی را در سطح اسـتان داشتیم که این آمار نسبت به سال ۹۸ حدود ۱۰/۵ درصد کاهش داشته است همچنین فوتی‌های ارجاع شده به پزشکی قانونی استان اصفهان در سال ۹۹ حدود ۳۴۷۹ مورد بوده که نسبت به سال قبل از آن ۳/۸ درصد کاهش داشته است.

مدیر کل پزشک قانونی اسـتان اصفهان با اشاره به آمار افراد فوت شـده بر اثر حوادث ترافیکی اظهار کرد: آمار افراد فوت شده بر اثر حوادث ترافیکی در سال ۹۸ از حدود ۱۰۵۰ مورد به حدود ۶۸۹ مورد در سال ۹۹ رسیده است که این آمار نیز حدود ۳۴/۴ درصد کاهش داشته است، به کمیسیون‌های پزشـکی قانونی نیز حدود ۱۴۰۰ پرونده ارجاع شده است که نسبت به مدت مشابه سال ۹۸ حدود ۱۰ درصد کاهش داشته است.

در مورد بیشترین پرونده‌های ارجاعی به پزشکی قانونی استان در سال گذشـته، اظهار کرد: سال گذشته به طور کلی و برخلاف روند عمومی چند سـال اخیر که هر سال با شـیب تقریبا ثابتی به حجم مراجعان اضافه می شـد، این شیب معکوس شـد و حجم مراجعات در برخش های مختلف به صورت کلی کم شـد. به طوری که مراجعات اعم از معاینات سـرپایی و کمیسـیون ها و تا حدودی آزمایشگاه ها در سال ۹۹ نسبت به ۹۸ کمتر شد. تحلیل ما این است که محدودیت‌های کرونا به ویژه در مورد حوادث ترافیکی باعث کاهش مراجعات به پزشکی قانونی شد.

سلیمانیور با اعلام اینکه معاینات سرپایی و بالینی نزدیک به ۷۵ درصد مراجعات اداره کل در سـطح استان است، تصریح کرد: بیشـترین این معاینات مربوط به ضرب و جرح عمومی و نزاع اسـت و بعد از آن تصادفات در رتبه دوم قرار دارد.

به گفته وی، حجم پرونده های نزاع در اسـتان طی سال گذشته ۳۹ هزار مورد بود که نسبت به ۹۸ بیش از هفت درصد کاهش داشته است.

سلیمانی‌پور با بیان این که در خصوص هویت ژنتیکی در چهار سال اخیر حدود ۸۸۰۰ نمونه گیری از جمعیت پر خطر داشـته‌ایم، گفت: حدود ۴۰۰۰ نمونه ژنتیکی استخراج شده توسط پزشکی قانونی اسـتان اصفهان در دسترس مسئولان ذیربط گذاشته شده و لازم به ذکر است بدانیم جمعیت پر خطر افراد سابقه دار هستند.

وی با بیان این که تعـداد مصدومان ناشـی از حوادث ترافیکی در سـال ۹۹ کاهش داشته اسـت، افزود: آمار مصدومان حوادث ترافیکی در سـال ۹۸ حدود ۲۷ هزار مورد بوده که به حدود ۲۱ هزار مورد در سـال ۹۹ رسیده است و حدود ۲۲ درصد کاهش داشته است، علاوه بر این آمار خدمات ضرب و جرح یا نزاع نیز ۷/۳ درصد نسـبت به مدت مشابه سال ۹۸ در سال ۹۹ کاهش داشته است.

صدمات ناشـی از حوادث کار هم کاهش آماری بیش از شش درصد را نشـان می‌دهد. ضرب و جرح غیرعمدی، عمدی و حوادث کار در حوزه معاینات بالینی در سال ۹۹ نسبت به سال ۹۸ یک کاهش آماری قابل توجهی داشته که تا حدودی به دلیل شیوع کرونا بوده است.

شب شعر زمزم رضوی امروز برگزار می شود

نخستین شب شـعر زمزم رضوی با محوریت اهمیت و قداست آب، امروز سوم تیرماه، از سـوی شرکت آب و فاضلاب استان اصفهان برگزار می شود.

این شب شعر را شـرکت آب و فاضلاب استان اصفهان با همکاری اداره کل فرهنگ و ارشـاد اسلامی استان، سازمان جهادکشـاورزی و بانک مسـکن اصفهان به مناسبت میلاد مسـعود ثامن الحجج حضرت علی بن موسی الرضا (ع) و در سـومین روز از هفته صرفه جویی در مصرف آب برگزار می کند. شب شعر زمزم رضوی با حضور شاعرانی از سراسر کشور در مرکز تحقیقات جهاد کشاورزی اسـتان اصفهان واقع در عمارت صارم الدوله برگزار می شود. پس از اعلام فراخوان نخستین شب شعر "زمزم رضوی" در اردیبهشت ماه امسال، بیش از ۷۰ اثر از ۴۶ شاعر، در قالب شعر کلاسیک و نو به دبیرخانه رسید. درنخستین شب شعر "زمزم رضوی" از ۸ اثر برگزیده تقدیر و مجموعه آثار برتر به صورت کتاب منتشر خواهد شد.

۴ اصفهانی در جمع هیئت رئیسه کمیسیون‌های تخصصی مجلس

ترکیب هیئت رئیسه کمیسیون‌های تخصصی مجلس شورای اسلامی در سال دوم فعالیت‌شان مشخص شد و چهار نماینده از استان اصفهان نیز در جمع هیأت رئیسه این کمیسیون‌ها حضور دارند.

اعضای هیأت رئیسه کمیسیون امنیت ملی و سیاست خارجی مجلس یازدهم در اجلاسیه دوم انتخاب شدند. عباس مقتدایی، نماینده مـردم اصفهان در مجلس شورای اسلامی که در سـال اول مجلس یازدهم هم نائب رئیس کمیسیون امنیت ملی و سیاست خارجی بود، بار دیگر مورد اعتماد اعضای کمیسیون قرار گرفت و به عنوان نائب رئیس دوم برای اجلاسیه دوم مجلس یازدهم انتخاب شد.

به همین ترتیب زهرا شیخی نماینده مردم اصفهان به عنوان سخنگوی کمیسیون بهداشت و درمان، سمیه محمودی نماینده مردم شهرضا به عنوان سخنگوی کمیسیون آئین نامه داخلی و سـید جواد ساداتی نژاد نماینده مردم کاشان و آران و بیدگل به عنوان رئیس کمیسـیون کشـاورزی، آب و منابـع طبیعی، دیگر اصفهانی‌های حاضر در هیأت رئیسه کمیسیون‌های مجلس شورای اسلامی برای سال دوم هستند.

خشکسالی، آهوان را به ارتفاعات کشاند

در پی تداوم خشکسالی و کمبود شدید آب، تعدادی از آهوان مناطق حفاظت شده همجوار شهرستان خوانسار برای حفظ بقا به ارتفاعات مهاجرت کرده اند.

رئیس اداره حفاظت محیط زیسـت خوانسـار گفت: ارتفاعات شهرستان از نظر پوشش گیاهی و وضعیت آب شرایط مناسب تری از زیستگاه اصلی این حیوانات داشته و موجب کوچ اجباری این حیوانات شده است.

قاسم حسومی افزود: این مهاجرت موقتی و با خنکی هوا و شروع بارندگی و بهتر شدن وضعیت زیستگاه طبیعی و اصلی این حیوانات به زیستگاه اصلی خود باز می گردند.

وی اداره حفاظت محیط زیسـت خوانسـار را با تمام امکانات و تجهیزات و گشت‌های شبانه روزی در تلاش برای حفظ این سرمایه ملی دانست و از مردم دوستدار طبیعت شهرستان خواست با همکاری با ماموران موارد تخلف و حضور احتمالی شـکارچیان متخلف را اطلاع رسانی کنند.

نقاط حادثه خیز جاده‌های اصفهان، معطل اعتبار

معاون راهداری اداره کل راهداری و حمل ونقل جاده‌ای استان اصفهان گفت: ۶۷ نقطه از مجموع ۱۰۹ نقطه پر تصادف شناسایی شده در این استان جزو نقاط مصوب کشوری محسوب می‌شـود که ۵۰ درصد این نقاط در چهار سال اخیر حذف شده است.

فرزاد دادخواه با بیان اینکه اصـلاح برخی نقاط حادثه خیز در جاده های اصفهان با مشکل کمبود اعتبار مواجه است ، افزود: طرح و راهکار رفع این نقاط مشخص شده اما مشکل کمبود اعتبارات، سرعت رفع این نقاط را کم کرده است.

معاون راهداری اداره کل راهداری و حمل ونقل جاده‌ای استان اصفهان اظهار داشـت: بعضی از نقاط پر تصادف این استان با احداث باند دوم بطور کامل رفع می‌شود که در اولویت احداث طرح‌های راه و شهرسـازی اصفهان قرار دارند.

دادخواه خاطرنشان کرد: افزایش قیمت‌ها معادلات ما را برای حذف این نقاط به هم ریخت و با مشکل مواجه کرد. وی بیان کرد: بر آورد ریالی ۳ سال گذشته برای حذف ۱۵ نقطه پر تصادف استان حدود ۶ میلیارد تومان بود که در زمان حاضر این کار با ۳۰ تـا ۴۰ میلیارد تومان هم قابل انجام نیست.

معاون راهـداری اداره کل راهـداری و حمل ونقل جاده‌ای اصفهان گفت: رفع نقاط پر تصادف باقیمانده در این اسـتان به ۱۸۰ تا ۲۰۰ میلیـارد تومان اعتبار نیاز دارد.

وی اظهار داشت: شناسایی نقاط پر تصادف بر اساس آمار تصادفات و تعداد تلفات انجام می‌شود که عامل انسانی در بخشی از این سوانح دخیل است و احتمال جابه‌جایی این نقاط وجود دارد اما بر اسـاس بازدیدهای میدانی و بررسی های انجام شـده این نقاط در استان هر ساله با حوادثی همراه بوده است.

داداخواه بیان کرد: حجم بالای تردد، اختلاط تردد درون و برون شـهری و دوربرگردان های هم سطح در محور اصفهان- بهارستان این مسـیر را به یکی از راه‌های پر تصادف استان تبدیل کرده اسـت که احداث خط رو و زیرگذر کوی راه حق در این مسـیر در دسـتور کار قرار گرفته است.

وی افزود: سـرعت زیاد به‌عنوان یکی از عوامل شدت تصادفات در این محور مطرح است که انجام اقداماتی در راستای کاهش سرعت از راهکارهایی است که به‌منظور کاهش تصادفات و تلفات ناشـی از حوادث رانندگی در دستور کار قرار دارد.

چاه های فلمن کاملاً خشک شده است

جاری نبودن آب در زاینده رود منجر به خشک شدن کامل چاه های فلمن شده است.

مدیر مرکـز پایش و نظارت بر کیفیـت آب و فاضلاب شرکت آبفای استان اصفهان به شایعاتی که در فضای مجازی در خصوص آلوده بودن آب چاه های فلمن منتشر شده است اشاره کرد و گفت: امسال آبدهی تمام چاه های فلمن در حاشیه زاینده رود به صفر رسیده و از مدار بهره برداری خارج شده اند.

فهیمه امیری افزود: این که گفته می شود پساب نیروگاه برق اسلام آباد وارد چاه های فلمن شـده و آن را آلوده کرده است صحت ندارد زیرا اولاً این نیروگاه پایین تر از چاه های فلمن واقع شـده و پسـاب آن وارد رودخانه نمی شود، ثانیاً چاه های فلمن به طور کلی خشک شده و آبی برای استحصال ندارد.

وی با بیان این که آب مورد نیاز ۵۷ شهر و ۳۸۰ روستای استان از تصفیه خانه آب بابا شیخعلی تامین می شود گفت: کیفیت آب شرب و حفظ سلامت شهروندان خط قرمز آبفای استان اصفهان اسـت و به همین دلیل آب توزیع شده در شبکه آبرسانی اصفهان بزرگ به صورت مستمر مورد پایش و آزمایش قرار می گیرد.

مدیر مرکـز پایش و نظارت بر کیفیـت آب و فاضلاب شرکت آبفای استان اصفهان با اشاره به این که هیچ گونه موارد ابتلا به بیماری های گوارشی از طریق آب شرب از سوی مرکز بهداشت اسـتان گزارش نشده است افزود: هماهنگ‌ها که بارها اعلام کرده ایم، آب موجود در شبکه آبرسانی ۹۸ شهر و ۹۴۸ روسـتای تحت پوشش آبفای استان اصفهان کاملاً سالم است و نیاز به جوشاندن و یا تصفیه مجدد ندارد.

پل خواجو و همچنان ۳ متر نقض حریم



ساختمانی که سال گذشـته در حریم منظری پل خواجو اصفهان قد علم کرده و از سـوی مراجع قضایی دستور توقف گرفته بود، با استناد به حق مکتسبه رفع توقف شد. اتفاقی که از نگاه کارشناسـان، با مخدوش کردن منظر یکی از بی‌بدیل ترین آثار تاریخـی ایران، حقوق عامه را ضایع خواهد کرد.

ارتفاع بناهـا در حریم درجـه یک پل‌هـای تاریخی اصفهان، ۱۲ متر اسـت؛ به گفته شـهرداری منطقه ۳ اصفهان، مجتمع مسکونی یاد شده، چهار طبقه بر روی پیلوت(همکف) است که گرچه از حریم درجه یک، خارج اما با احتساب طبقات و همکف، با ارتفاع بیشتر از ۱۵ متر درست در کریدور دیداری و منظر پل تاریخی خواجو قرار می گیرد؛ آنچه موجب چنین اتفاق ناخوشایندی در منظر این اثر تاریخی شده، ساخت دو بنای مسکونی با همین ارتفاع در سال‌های گذشـته بوده که بر همین اساس و طبق طرح تفصیلی اقدام به صدور پروانه سـاخت برای بنای یاد شده شده است.

ناصرطاهری معاون میراث فرهنگـی اداره کل میراث فرهنگی، گردشگری و صنایع دسـتی استان اصفهان در پاسخ به آنچه موجب شده است تا عملیات ساختمانی یک مجتمع مسـکونی دوباره از سر گرفته شود، به ایرنا گفت: بعد از اینکه اداره کل میراث از طریق مراجع قضایی داشتیم چرا که تاکنون دسـتور قضایی جدیدی دریافت نشـده و تا تکمیل روند قضایی و حقوقی ادامه عملیات غیرقانونی است.

وی افزود: ۳ روز پیش دسـتور مقام قضایی مبنی بر رفع دستور توقف عملیات و اجازه ادامه کار توسط دادسرا صادر شد. و بر این اساس با توجه به اقدامات حقوقی انجام شده توسط اداره کل میراث فرهنگی، باید منتظر دستور مقام قضایی باشیم.

طبق گفته‌های حسین کارگر، شهردار منطقه ۳ اصفهان، بعد از صدور دستور توقف از سـوی نهادهای نظارتی و حقوقی شهرداری منطقه پیگیر بود تا از ادامه کار جلوگیری کند اما با مراجعه مالک به کلانتری، به آنها گفته شده که این دستور قاضی است و ادامه کار بلامانع.

ایمان انتظـاری مسوول حقوقی شـهرداری منطقه ۳ دراین باره گفت: این مجتمع چون در شعاع مزاد ۱۵۰ متر از پل خواجو قرار گرفته، از دیدگاه ما قانونی اسـت اما به خاطر نگرانی‌های میراث فرهنگی می خواستیم از ادامه کار جلوگیری کنیم که با صدور دستور قضایی مبنی بر رفع توقف عملیات، امکان آن هم نیست. وی افزود: این بنا چهار طبقه روی پیلوت(همکف) بوده و تنها هم نیست؛ پروانه ساختمان‌های مجاور هم به همین ترتیب است.

علیه مالک و شـهرداری منطقه ۳ به خاطر صدور پروانه سـاختمانی در حریم پل خواجو بدون استعلام از میراث فرهنگی، پیگیری حقوقی کرد، موفق به گرفتن دستور توقف شد. پرونده در دادسرای شعبه پنجم شهید تولایی در حال انجام بود که با خبر شـدیم عملیات ساختمان، مجدد به جریان افتاده است. با تماس تلفنی من با یگان حفاظت میراث فرهنگی سـعی در توقف کار ساختمان

زخم یک خرس بر سَرِ یک جوان

خرس قهـوه ای به جوان ۲۸ سـاله در دامنه کـوه دنا در شهرستان سمیرم حمله کرد. محمد عباسی، رییس اداره حفاظت محیط زیست شهرستان سمیرم گفت: یکی از عشایر منطقه پادنای سمیرم که به همراه گله گوسفندان به دامنه کوه رفته بود، با خرس قهوه ای روبه رو و پس از درگیری با این حیوان، دچار جراحت از ناحیه سر و سپس، به بیمارستان منتقل شد. منطقه حفاظت شده دنا زیستگاه خرس قهوه ای است.

نصب الکتروپمپ

عملیات نصب یک عدد الکتروپمپ ۱۱ کیلو وات و اتصال به لوله آبرسانی قطر ۱۰۰ میلی متری خیابان کاخ توسط امور آبفای منطقه ۴ اصفهان انجام شـد. این اقدام بـا هدف تقویت فشـار آب در خیابان کاخ واقع در بلوار جی غربی جهت تامین آب شرب و افت فشار در این منطقه در دسـتور کار قرار گرفت. گفتنی است این عملیات پس از هماهنگی و اخذ مجوزهای لازم، نسـبت به حفاری محل مورد نظـر با همکاری اکیپ حوادث آبفا منطقه انجام شد. شایان ذکر است این عملیات حدود ۸ ساعت و بدون هیچ گونه قطعی آب به طول انجامید.

رفع مشکل فشار آب

با اتصال لوله آبرسانی خیابان حسین آباد به لوله آزبست خیابان شهدای رهنان مشکل افت فشار آب رهنان رفع شـد. به گزارش روابط عمومی آبفای منطقه ۳، عملیات اتصال خط لوله پلی اتیلن ۱۶۰ میلی متر خیابان حسین آباد به لوله آزبسـت ۱۵۰ خیابان شهدای محله رهنان با عبور از عرض خیابان، جهت رفع مشـکل افت فشـار و قطعی آب اجرایی شد. با این عملیات مشکل افت فشار آب رهنان مرتفع شد.

سد «گاوخُفت» آبگیری شد

فرماندار فریدونشهر در غرب استان اصفهان از آبگیری سـد خاکی «گاوخُفت» در مناطق عشـایر نشـین این خطه بـا ظرفیت یـک میلیـون و ۴۰۰ هـزار مترمکعب آب خبـر داد. رضـا صفـری افـزود: با بهـره ـبرداری از این سـد، آب آشـامیدنی بیش از ۸۰ هنوار عشـایری و دام هایشـان تامیـن و افزون بـر ۲۰۰ هکتـار از اراضی دیـم و زمین های پایین دسـت سـد قابل کشـت شـده اسـت. فرماندار فریدونشـهر حجم ورودی سالانه روان آب‌ها به سـد گاوخفت را در فصول پربارش ۴ میلیون مترمکعب تخمین زد و گفت: برای سـاخت این سـد ۱۵۰ میلیارد ریـال از محل اعتبارات ملی سـازمان امور عشایری هزینه شده است.

میدان برازنده ساماندهی می‌شود

مدیر منطقه ۷ شـهرداری اصفهان گفت: سـاماندهی میدان برازنده در دسـتور کار پروژه های ۱۴۰۰ منطقه قرار دارد. علی اصغر شاطوری در گفت و گو با خبرنگار ایمنا، با اشـاره به پروژه‌های در حال انجام این منطقه، اظهار کرد: احداث پاتوق‌های محلی در محلات منطقه هفت یکی دیگر از پروژه‌های سال جاری است.

به روزرسانی شبکه مخابراتی

در راسـتای ارتقا تجهیزات مخابراتی، عملیات بهینه سازی تجهیزات و زیرسـاخت‌های مخابراتی به منظور برگردانـدن تجهیـزات انتقـال در مرکز دره کاشـان صـورت خواهد پذیرفت. بـه گـزارش روابط عمومی مخابـرات منطقه اصفهـان، در اثر ایـن عملیات کلیه ترافیک هـای موبایـل – دیتا و سـوئیچ از سـاعت ۹ الـی ۱۱ و ۱۳ الـی ۱۵ (در دو بـازه زمانـی هر کـدام به مدت ۲ سـاعت احتمال قطعی و یک سـاعت احتمال اختلال) در تاریخ شـنبه مـورخ ۱۴۰۰/۰۴/۰۵ جهت برگردان تجهیزات انتقال در مرکز دره کاشان مواجه خواهند شد.

روزنامه نصف جهان

شهردار اصفهان گفت: بعد از گذشت ۵ ماه از افتتاح ورزشگاه سهراب در منطقه ۱۴ یکشنبه هفته جاری، ورزشگاه رستم در این منطقه بهره برداری و همچنین ورزشگاه امام خمینی (ره) برای مردم این منطقه کلنگ زنی می شود.

قدرت ا... نوروزی با اشاره به اینکه افتتاحیه های متعدد شهرداری از برنامه «هر یکشنبه، یک افتتاح» عبور کرده و برخی روزهای دیگر هم به دو روزهای افتتاح اضافه شده است، اظهار کرد: یک شنبه گذشته کار جدیدی آغاز شد که حرکتی نو برای اصفهان است. شرکت جسورانه هدهد را با اعتباری بالغ بر ۷۰ میلیارد ریال افتتاح کردیم تا از طبقه نوآور و خلاق شهر و استارتاپ ها حمایت کنیم.

وی ادامه داد: این شهر دارای جوانانی توانمند است که اگر زمینه کار آنها در اصفهان فراهم نشود مهاجرت به تهران یا به جاهای دیگر صورت می گیرد، نخبگان باید امیدوار و حمایت بشوند تا مهاجرت معکوس را برای طبقه خلاق در اصفهان ایجاد کنیم.

شهردار اصفهان تصریح کرد: برای این اقدام ردیف بودجه ای اختصاص دادیم. همچنین بخش بزرگی از ارگ جهان نما از سال های اخیر در اختیار شرکت های دانش بنیان و نوپا قرار گرفته است تا حمایت شوند.



ورزشگاه رستم فردا افتتاح می شود

مدیرعامل شرکت عمران شهر جدید بهارستان گفت: پروژه متروی اصفهان به این شهر جدید تا نیمه سال ۱۴۰۱ افتتاح و به بهره برداری خواهد رسید.

محمدرضا احمدی از انجام عملیات آزمایشی حرکت درزین بر روی بخشی از مسیر متروی اصفهان - بهارستان برای نخستین بار خبر داد و گفت: خوشبختانه طی یک سال گذشته پس از انجام ۲ سفر از سوی رئیس سازمان برنامه ریزی و بودجه کشور به استان اصفهان موفق به دریافت ۲۰۰ میلیارد تومان از محل منابع دولتی به طرح متروی شهر جدید بهارستان شدیم که به دنبال آن ۲۰۰ میلیارد تومان دیگر نیز از محل منابع داخلی شرکت عمران شهرهای جدید به دستور آقای طاهرخانی، معاون وزیر راه و شهرسازی به این پروژه اختصاص یافت.

احمدی تأکید کرد: طبق گزارش های موجود، پروژه خط مترو شهر جدید بهارستان طی ۹ سال ۳۵ درصد پیشرفت فیزیکی داشته در حالی که در طول یک سال گذشته نیز پیشرفت فیزیکی آن به میزان ۳۵ درصد اعلام شده است که رقم بسیار چشمگیری به شمار می رود.

به گفته وی در حال حاضر تست مذکور به طور روزانه انجام می شود و طبق برنامه ریزی صورت گرفته تا شهریورماه مسیر زیادی از این خط با درزین طی خواهد شد.



بهره برداری از متروی بهارستان؛ سال آینده

خبر

نمایندگان اصفهان و خوزستان در مجلس به رئیس جمهور اعتراض کردند

چراغ سبز انتقال آب اصفهان به رفسنجان



رئیس جمهور ارسال کردیم که به رئیس محیط زیست کشور تذکر جدی دهد و در مجلس نیز با معاون پارلمانی رئیس جمهور هشدار دادیم که جلسات انتقال آب از اصفهان به رفسنجان را متوقف کند.

نماینده مردم اصفهان در مجلس خاطر نشان کرد: مردم اصفهان به هیچ وجه نمی پذیرند که آقای جهانگیری با اعمال نفوذ خود آب اصفهان را دوباره به منطقه دیگری ببرد و تلاش بیهوده نکنند که مسائل زیست محیطی و قانون باید رعایت شود و در برابر آن محکم ایستادهایم.

نماینده مردم سمیرم نیز با بیان اینکه این طرح باعث بحران محیط زیستی در کشور، بیکاری، مهاجرت و صدمه به استان های ذینفع و تبعات اجتماعی می شود، گفت: این طرح با ۶۷۵ کیلومتر خط انتقال و ۶۷ کیلومتر مسیر تونل از زیر شهرستان سمیرم که چند سالی است با خشکسالی ها دست و پنجه نرم می کند و آبی برای چشمه های آن باقی نمانده، عبور می کند. اصغر سلیمی ادامه داد: تفکرات کشاورزی در تصمیمات محیط زیستی جایی ندارد و فاجعه آمیز است و حتی اگر دید کشاورزی هم وجود داشته باشد، نباید بین سیب سمیرم و پسته رفسنجان تفاوت قائل شوند. بحران بی آبی و خشکسالی چندسالی است که شهرستان سمیرم را تهدید و باعث خشکیدن درختان سیب که چهره بین المللی دارند شده است. نماینده مردم سمیرم در مجلس شورای اسلامی با بیان اینکه این پروژه باعث مهاجرت مردم ساکن شهرستان سمیرم در ازای شاداب تر شدن درختان پسته تا ۷۰۰ کیلومتر آن طرف تر می شود، گفت: منابع محیط زیستی و آبی متعلق به همه مردم کشور است و باید تلاش کرد آسیبی به آن نرسانیم و بر سر آن معامله نکنیم.

وی تاکید کرد: از تمام ظرفیت های قانونی برای جلوگیری از این طرح غیر علمی، اقتصادی و ضد محیط زیستی با همراهی سایر نمایندگان استفاده خواهم کرد؛ و خطاب به دولت می گویم که حل مشکلات پیشکش اما مشکلی به مشکلات نیافزایید.

همه کارشناسان معتقدند که برای حل مشکلات کم آبی در تمامی مناطق نمی توان یک نسخه واحد پیچید، بنابراین شاید با انجام چنین اقداماتی وضعیت رفسنجان و دریاچه ارومیه تا حدودی بهبود یابد اما اجرای این طرح در شرایطی که سمیرم با مشکلات جدی روبرو است، اقدام شایسته و صحیحی نیست و این در حالی است که در دولت قبلی و مسئولان مربوطه این پروژه را متوقف کرده بودند. بنابراین با وجود علم به خشکسالی اصفهان به ویژه در شهرستان های آن صرفاً با هدف سود بیشتر و رانت نباید منفعت یک عده را در نظر گرفت و سایر مردم از منابع طبیعی بی بهره باشند.

واکنش منتخبان شورای شهر به گمانه‌زنی‌ها درباره تحولات شهرداری

منتخبان مردم اصفهان در ششمین دوره شورای اسلامی در واکنش به گمانه‌زنی‌ها در رابطه با تصمیماتی نظیر انتصابات و تحولات آتی، این اخبار را فاقد وجاهت عنوان کردند.

با انتخاب اعضای ۱۳ نفره شورای اسلامی شهر اصفهان در دوره ششم، طی روزهای گذشته اخباری درباره حضور برخی چهره‌ها و مدیران در سمت‌های مختلف شهرداری اصفهان و همچنین تغییرات احتمالی آینده در شهرداری اصفهان، در فضای مجازی و شبکه‌های اجتماعی منتشر شد؛ این موضوع باعث شد منتخبان مردم اصفهان در شورای شهر اصفهان نسبت به این موضوع واکنش نشان دهند و آن را فاقد ارزش و وجاهت عنوان کنند.

در بیانیه منتخبان ششمین دوره شورای اسلامی شهر اصفهان آمده است: ۱۳ عضو منتخب مردم با هرآنچه آرامش شهر و کار کنان خدوم شهرداری را خدشه‌دار کند مخالف هستند. به همین منظور تاکید می شود که تا استقرار رسمی منتخبان ششمین دوره شورای اسلامی شهر اصفهان، مرجع اصلی اطلاع‌رسانی تصمیمات و اقدامات صفحه رسمی مجمع نیروهای انقلاب اصفهان و مواضع رسمی اتخاذ شده از سوی سخنگوی منتخبان است.

خرید مرغ در اصفهان با کارت ملی!

معاون امور بازرگانی سازمان صنعت، معدن و تجارت اصفهان گفت: هر یک از شهروندان اصفهان در هر هفته می توانند ۶ کیلوگرم مرغ با نرخ مصوب را با ارائه کارت ملی خرید کنند.

اسماعیل نادری اظهار داشت: بر اساس مصوبه ستاد تنظیم بازار استان اصفهان نرخ هر کیلوگرم گوشت مرغ گرم ۲۵ هزار و ۹۵۰ تومان است و غیر از این تخلف محسوب می شود.

وی افزود: مرغ با نرخ مصوب ستاد تنظیم بازار استان اصفهان در بیشتر فروشگاه‌ها و شهرستان ها عرضه می شود اما برخی فروشگاه‌های مرغ متأسفانه همچنان گران‌فروشی می کنند با توجه به اینکه مرغ تحت پوشش سامانه رهتاب بین فروشندگان مرغ توزیع می شود در صورت تخلف و واحد خرده فروشی، سهمیه مرغ آنها قطع می شود.

معاون امور بازرگانی سازمان صنعت، معدن و تجارت استان اصفهان با اشاره به اینکه فروشگاه‌های مرغ تنها از طریق سامانه رهتاب می توانند مرغ خریداری کنند، گفت: فروشندگانی که به دلیل گران فروشی، سهمیه مرغ آنها قطع می شود دیگر امکان دسترسی به سامانه رهتاب و ثبت سفارش ندارند.



نادری با بیان اینکه در گشت و بازرسی های یک هفته اخیر دسترسی بیش از ۱۰ واحد خرده فروشی مرغ متخلف به سامانه رهتاب قطع شد، خاطرنشان کرد: فروشندگان باید مرغ را به نرخ مصوب ستاد تنظیم بازار استان بفروشند و اگر کشتارگاه یا توزیع کننده نیز در این زمینه تخلف می کند، فوری به پشتیبانی سامانه رهتاب با با شماره گیری ۱۲۴ بازرسی سازمان صمت، تخلفات را گزارش کنند تا با آنها برخورد شود.

معاون امور بازرگانی سازمان صنعت و معدن و تجارت با بیان اینکه اصفهان جزو معدود استان هایی است که مرغ با نرخ مصوب در بازار عرضه می شود، اضافه کرد: برای کنترل بازار مقرر شد مصرف کنندگان در هنگام خرید کارت ملی ارائه کنند که در سامانه رهتاب ثبت می شود و هر فرد با ارائه کارت ملی می تواند هفته‌ای ۶ کیلوگرم مرغ بخرد و با توجه به ثبت در سیستم بیش از سهمیه امکان خریداری وجود ندارد.

استان اصفهان دیگر ظرفیت تولید گندم ندارد

رئیس سازمان نظام مهندسی کشاورزی استان اصفهان با بیان این که این استان دیگر ظرفیت تولید گندم ندارد بر لزوم توسعه کشت‌های نوآورانه و تغییر الگوی کشت تاکید کرد.

مهدی تقی‌پور در نشست خبری که به مناسبت بیستمین سالروز تأسیس سازمان نظام مهندسی کشاورزی و منابع طبیعی برگزار شد، اظهار کرد: در استان اصفهان با مشکل بالا رفتن سن کشاورزان و نبود ظرفیت علمی بین آن‌ها رو به رو هستیم، همچنین با توجه به کم آبی استان، دیگر ظرفیت کشت‌هایی از جمله گندم و سایر کشت‌های آب‌بر وجود ندارد بنابراین لازم است با کمک کارشناسان نسبت به تغییر الگوی کشت اقدام ویژه انجام شود.

تقی پور افزود: توسعه فعالیت‌هایی از جمله پرورش دام سبک در شرق استان اصفهان در سال‌های اخیر برای جایگزینی کشت‌های زراعی انجام شده است، بزرگترین مجتمع پرورش شتر مرغ در شرق اصفهان در حال احداث است، آموزش‌های لازم توسط بیش از دو هزار کارشناس به بهره‌برداران داده شده است.

وی درباره فارغ‌التحصیلان دانشگاهی در رشته کشاورزی استان اصفهان گفت: فارغ‌التحصیلان کشاورزی بزرگترین جامعه جویای کار در بین سایر رشته‌ها هستند، بخش کشاورزی بیشترین رشد بهره‌وری نیروی انسانی را در کشور داشته است، تعداد دانش آموختگان کشاورزی شاغل در این بخش از سال ۸۹ تا ۹۴ سه درصد افزایش یافته است. هیچ همکاری از طرف وزارت علوم برای پذیرش دانشجو به اندازه نیاز وزارت جهادکشاورزی انجام نشده است، فارغ‌التحصیلان کشاورزی در استان اصفهان بیشترین تعداد جویای کار را دارد و حدود ۳۰ درصد از آنها بیکار هستند.

یادگیری زبان اشاره توسط پلیس راهور اصفهان

رئیس پلیس راهور استان اصفهان گفت: پلیس راهنمایی و رانندگی استان اصفهان برای نخستین بار در کشور آموزش زبان اشاره ناشنوایان را در دستور کار خود قرار داده است.

سرهنگ محمدرضا محمدی اظهار کرد: با توجه به وجود ۱۳ هزار نفر ناشنوا در استان که حدود هفت هزار نفر آنها در کلانشهر اصفهان ساکن هستند زبان اشاره راهکار مناسبی برای رفع نیازهای ارتباطی جامعه ناشنوایان است.

رئیس پلیس راهور استان اصفهان گفت: با اعتقاد ما این است که افراد ناشنوا باید در جامعه حضور فعال داشته باشند و در این مسیر پلیس راهور نیز باید بتواند به نیازهای آنها با استفاده از زبان اشاره پاسخ دهد.

محمدی تصریح کرد: ارتقای مهارت پلیس در ارتباط با ناشنوایان تسهیل کننده حضور افرادی در جامعه می شود که با مشکل شنوایی روبه‌رو هستند و فراگیری این مهارت توسط پلیس، ناشنوایان را در برقراری تعاملات اجتماعی بیشتر کمک می کند.

فراخوان تزریق واکسن کرونا با پیامک

به کسانی که باید واکسن کرونا در اصفهان تزریق کنند، پیامک فرستاده می‌شود.

مدیر مرکز بیماری‌های واگیر مرکز بهداشت استان اصفهان به تحویل گرفتن حدود ۵۸ هزار دوز واکسن کرونا در روزهای اخیر اشاره کرد و گفت: به کسانی که یک ماه پیش، نوبت اول واکسن را دریافت کرده‌اند و افراد ۷۰ ساله به بالا که تاکنون واکسن تزریق نکرده اند در این نوبت، واکسن تزریق می‌شود.

رضا فدایی با بیان اینکه به افرادی که باید واکسن دریافت کنند، پیامک ارسال می‌شود، گفت: اگر در اوایل هفته جاری محموله جدید واکسن به استان برسد، با کمبود مواجه نمی‌شویم.

وی در پاسخ به این پرسش که آیا یکسان بودن برند و برچسب و اسم واکسن دریافتی در نوبت اول و دوم مهم است یا خیر، گفت: در حال حاضر، کسانی که در نوبت اول، از فلان واکسن استفاده کرده اند، باید در نوبت دوم نیز از همان واکسن استفاده کنند، نه از چیز دیگر.

معرفی اداره نمونه در مصرف برق

دستگاه‌های خدمت رسان دولتی در اصفهان می‌بایست در کاهش مصرف برق پیشرو باشند.

مدیر روابط عمومی شرکت توزیع برق شهرستان اصفهان با اشاره به مصوبه هیات وزیران مبنی بر کاهش مصرف برق در ادارات خدمت رسان دولتی گفت: بر پایه این مصوبه، دستگاه‌ها در ساعات اداری باید ۵۰ درصد و بعد از ساعات اداری ۹۰ درصد از مصرف برق خود را کاهش دهند.

علی اکبری با اشاره به شروع فصل گرما و بالا رفتن میزان مصرف تاکید کرد: برای صرفه جویی و کاهش خاموشی ها، همه مشترکان خود را با الگوهای صحیح مصرف برق منطبق کنند.

وی با بیان اینکه میزان مصرف تمام ادارات رصد می‌شود، گفت: اداره آموزش و پرورش ناحیه ۲ اصفهان شیوه نامه‌ها را کاملا رعایت می کند و از ادارات نمونه در این طرح است.

اما با ادارتی که این موضوع را رعایت نکنند، چه برخوردی می‌شود؟

به گفته محمدرضا نوحی، معاون هماهنگی شرکت برق منطقه‌ای اصفهان، ۴۰ گروه دو نفره، تمام ادارات را مستمرا پایش می‌کنند که در صورت رعایت نکردن این قانون، بعد از تذکر و اخطار ابتدایی، برقشان قطع می‌شود.

۱۱۲ کیلوگرم حشیش در نایین کشف شد

فرمانده انتظامی شهرستان نایین در شرق استان اصفهان از کشف بیش از ۱۱۲ کیلو حشیش در بازرسی از یک دستگاه خودروی سواری پژو در این خطه خبر داد.

سرگرد هادی کیان مهر گفت: ماموران انتظامی نایین و پلیس تکاوری اصفهان حین کنترل نامحسوس یکی از مسیرهای فرعی این شهرستان به یک خودروی سواری پژو ۴۰۵ مشکوک شدند و آن را متوقف کردند. در بازرسی از این خودرو ۱۱۲ کیلو و ۷۵۰ گرم حشیش که در صندوق عقب پژو جاسازی شده بود، کشف شد.

فرمانده انتظامی شهرستان نایین ادامه داد: در این خصوص یک سوداگر مرگ دستگیر و پس از تشکیل پرونده به مراجع قضایی تحویل داده شد.

قالیباف فردا به اردستان می رود

مراسم بزرگداشت سالروز شهادت شهید بهشتی و شهدای هفتم تیر با حضور محمد باقر قالیباف در مسجد جامع اردستان برگزار می‌شود. این مراسم همه ساله در شهرستان اردستان با حضور مسئولان استانی و کشوری برگزار می‌شود. پیرو دعوت نماینده مردم اردستان در مجلس، محمد باقر قالیباف رئیس مجلس شورای اسلامی در روز یکشنبه ششم تیرماه جهت شرکت در مراسم گرامیداشت شهدای هفتم تیر در اردستان حضور خواهد یافت. در این سفر یکی از کارخانه‌های مهم شهرستان نیز توسط رئیس قوه مقننه افتتاح خواهد شد.

ایجاد نیروگاه های خورشیدی در شهرضا

قرارداد راه اندازی ۶۰ نیروگاه خورشیدی با مشترکان خانگی در شهرضا منعقد شد. مدیر امور برق شهرستان شهرضا گفت: ۴۰ نیروگاه خورشیدی خانگی با ظرفیت ۴۰۵ کیلووات ساعت به بهره برداری رسیده و ۲۰ نیروگاه در حال ساخت است. مجتبی باقی افزود: سیاست کلی وزارت نیرو بر تمرکز زدایی تولید برق و توسعه نیروگاه‌های گازی کوچک است. در همین زمینه ۳ نیروگاه کوچک گازی در شهرضا ساخته و تولید ۱۳۰۰ مگاوات برق محقق شده و ۵۰۰ کیلووات دیگر در حال اجراست.

اضافه شدن یک مرکز واکسیناسیون دیگر

سخنگوی دانشگاه علوم پزشکی اصفهان در خصوص افزایش مراکز تجمعی واکسن کرونا در اصفهان، اضافه کرد: یک مرکز تجمعی به مراکز دیگر در اصفهان اضافه شده که محل این مرکز در کنار بیمارستان الزهرا است و بیمارستان صحرایی کنار الزهرا را به مرکز تجمعی واکسیناسیون تبدیل کردیم. آرش نجیبی با بیان اینکه در حال حاضر چهار مرکز تجمعی واکسیناسیون در اصفهان داریم، افزود: مرکز تجمعی واکسیناسیون در مصلی، پل شهرستان، بیمارستان صحرایی کنار الزهرا و مرکز زینیه از جمله مراکز تجمعی واکسیناسیون در اصفهان است که افراد بر اساس اعلام مرکز در پیامکی که دریافت می کنند، باید به این مراکز مراجعه کنند.

برخورد با عاملان تصادفات ساختگی

رئیس پلیس راهنمایی و رانندگی استان گفت: ایجاد تصادفات ساختگی راننده‌گی و صحنه سازی برای کلاهبرداری از بیمه‌ها جرم و سوءاستفاده از بیت المال است و پلیس با عاملان این جرم برخورد قاطع و قانونی می کند. سرهنگ محمدرضا محمدی اظهار کرد: پرداخت خسارات مالی تا سقف ۱۶ میلیون تومان در سال ۱۴۰۰ بدون نیاز به کروکی پلیس مقدور خواهد بود.

بازسازی کلکتور پمپاژ فاضلاب

کلکتور پمپاژ فاضلاب ورودی تصفیه خانه فاضلاب مبارکه به قطر ۵۰۰ میلی متر با توجه به قدمت زیاد و فرسودگی بازسازی و در مدار بهره برداری قرار گرفت. به گزارش روابط عمومی آبفا منطقه مبارکه، با توجه به حساسیت پمپاژ فاضلاب ورودی، این پروژه به صورت شبانه روزی و طی مدت یک هفته انجام شد و اصلاح خط مذکور شامل کلکتور اصلی و خروجی ۵ دستگاه پمپ ایستگاه پمپاژ است.

تجهیز چاه بحران

چاه بحران هنرستان بوعلی دولت آباد با میزان آبدهی ۱۸ لیتر بر ثانیه به بهره برداری رسید. به گزارش روابط عمومی آبفا برخوار، عملیات تجهیز و راه اندازی چاه بحران هنرستان بوعلی به عمق ۲۵۰ متر، قطر لوله جدار ۱۴، لوله رانش ۴ و سطح ایستایی ۸۰ متر انجام شد. گفتنی است این چاه با میزان آبدهی ۱۸ لیتر بر ثانیه و نصب تابلو درایو ۹۰ کیلووات به بهره برداری رسیده است.

نصف جهان

روزنامه

روزنامه مستقل استان اصفهان

www.nesfejahan.net

دوشنبه ۱۴ تیر ماه ۱۴۰۰ / ۵ جولای ۲۰۲۱ / ۲۴ ذی القعده ۱۴۴۲

سال هجدهم /شماره ۴۰۷۷ / ۸ صفحه / ۲۰۰۰ تومان

سخنگوی ستاد تنظیم بازار استان در کنار تشریح وضعیت بازارهای نان، روغن، شکر و لبنیات پاسخ می دهد

چرا مرغ در بازار اصفهان کم شده است؟

روی آوردن نوعروسان به بدلیجات و نقره جات

۳

شهباززاده در حسرت گل ۱۸



مهاجم تیم فوتبال سـپاهان پـس از گلزنـی در مقابل مس رفسنجان، حالا دوباره دو مسابقه است که موفق به گلزنی نشده است. سـجاد شـهباززاده را از همین حالا هم می توان بهترین گلزن مسابقات لیگ بیستم دانست؛ مهاجمی که توانسته با به ثمر رساندن ۱۷ گل، فاصله ای ۷ گله میان خود و نفر دوم جدول گلزنان که گادوین منشاست و این روزها اصلاً ...

در صفحه ۵ بخوانید

راه اندازی نیروگاه خورشیدی میدان میوه و تره بار

۳

واریز بخش دوم سود سهام عدالت تا آخر هفته

۲

دمای اصفهان به بالای ۴۰ درجه می رسد

۳

تبدیل دستمزد «خندانندهشو» به آب معدنی



۴

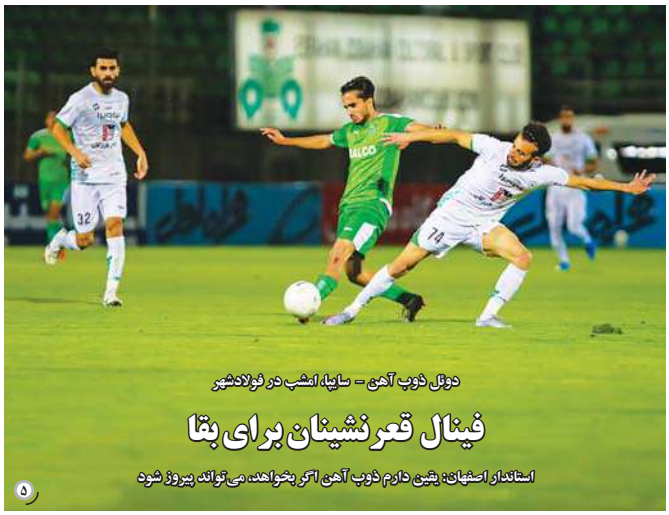

دوئل ذوب آهن - سایپا، امشب در فولادشهر

فینال قعرنشینان برای بقا

استاندار اصفهان: یقین دارم ذوب آهن اگر بخواهد، می تواند پیروز شود

۵

■ بازی ذوب آهن در برابر آلومینیوم روز ۴ تیر با نتیجه حداقل یک بر یک به پایان رسید؛ از دست دادن یکی از آن ۲ امتیازهای حساس ■

ونگر دوب آهن:

بازی ما با سایپا ۹ امتیازی است



۵

علاقه دانش آموزان اصفهانی به رشته تجربی

رئیس اداره مشاوره آموزش و پرورش استان اصفهان با بیان اینکه بیشـترین علاقه و تمایل دانش آموزان به رشـته تجربی اسـت، گفت: ایده آل این است که هر دانش آموزی براسـاس علائق و اسـتعداد خود بتواند در هر رشـته‌ای ثبت نام و تحصیـل کند، اما امکانات، محدودیت و توزیع متوازن رشته‌ها این اجازه را نمی‌دهد که همه دانش آموزان وارد رشـته تجربی شـوند. غلامرضا شـاهمرادی اظهار کرد: در سال تحصیلی که پشت سر گذاشـتیم حدود ۵۲ درصد از دانش آموزان شاخه نظری...

در صفحه ۳ بخوانید

خودروهای شوتی ۷ نفر را به کام مرگ کشاندند

۳



بالاخره کودکان هم ماسک بزنند یا نه؟

۲

نتایج یک بررسـی جدید حاکی از آن است، پروتکل استفاده کودکان از ماسک باید منتفی شود. براساس این مطالعه میزان CO_2 برای کودکانی که از ماسـک استفاده می کنند، حتی برای مدت زمان کوتاه، ۵ برابر است. سـال گذشته سازمان جهانی بهداشت با صدور بیانیه‌ای اعلام کرد...

جهان‌نما | شرایط برق در یک ماه آینده اضطراری است

فرهنگ | انتشار آلبوم جدید با صدای «سالار عقیلی»

استان | کشف ۱۲۷ کیلو مواد مخدر در یک روز

ورزش | ۱۶ امتیاز از ذوب آهن گرفته اند

سلامت | با ۵ روش همیشه نان تازه بخورید

تشکیل دفتر توسعه پایدار، مدیریت مصرف و مطالعات اجتماعی کشور در آبفای اصفهان



اولین دفتر توسـعه پایدار، مدیریت مصرف و مطالعات اجتماعی صنعت آب و فاضلاب کشور در آبفای استان اصفهان تشکیل شد.

مدیرعامل آب و فاضلاب استان اصفهان در مراسم معرفی مدیر این دفتر گفت: اهمیت مسئولیت اجتماعی و رویکرد تخصصی در حوزه مطالعات اجتماعی از اهداف مهم تشکیل دفتر توسعه پایدار، مدیریت مصرف و مطالعات اجتماعی است.

هاشم امینی، پیش بینی و ارزیابی تأثیرات اجتماعی طرح‌ها و برنامه‌ها را یکی از اهداف راه اندازی این دفتر برشمرد و اظهار داشـت: مطالعه مسائل اجتماعی مرتبط با اجرای پروژه های آبفا در سطح استان یکی از رویکرد های مهم این بخش است.

وی با بیان این که چشـم انداز اجتماعی طرح ها و برنامه آبفا باید در این دفتر ترسیم شـود، افزود: با مطالعات اجتماعی که در این دفتر انجام خواهد شد، باید راهبردهایی برای به حداقل رسـاندن پیامدهای اجتماعی فعالیت‌های عمرانی و توسعه ای درون و برون شهری آبفا تدوین شود. مدیرعامل آبفای استان اصفهان خاطر نشان ساخت: پژوهشگران و کارشناسان مسائل اجتماعی در حوزه های مختلف در شهرها و روستاها، طرح ها و برنامه های صنعت آبفا را مورد تحقیق و بررسی قرار دهند.

امینی به ارتقای فرهنگ مدیریت مصرف آب و افزایش سطح آگاهی مردم پیرامون منابع آبی اشاره کرد و بیان داشت: از طریق گفتگوهای اجتماعی و فرهنگی با نهادهای مدنی، انجمن‌های علمی و رسانه‌ها می توان مصرف آب را توسط بهره برداران مدیریت کرد.

وی شناسـایی چالش های زیسـت محیطی قبل از اجرای طرح های آبفا را ضروری برشمرد و اعلام کرد: تا قبل از تشکیل این دفتر هم مسائل زیست محیطی طرح ها مورد مطالعه و بررسی قرار می گرفت اما از این به بعد این کار با انسجام بیشتری دنبال شود.

در پایان این مراسم سعیده سعیدی به عنوان مدیر دفتر توسعه پایدار، مدیریت مصرف و مطالعات اجتماعی شرکت آب و فاضلاب استان اصفهان معرفی شد.

کسب ۷ عنوان برتر کشوری توسط دانشگاه آزاد اسلامی نجف‌آباد

معاون فرهنگی دانشـجویی دانشـگاه آزاد اسـلامی واحد نجف‌آباد از کسـب هفت عنوان برتر کشـوری با موضوعات مختلف هنری، ادبی و پژوهشـی توسط این واحد دانشگاهی خبر داد.

علی‌اکبر حسـین‌رضا با اعلام این خبر اظهار کرد: هفت عنوان برتر کشوری با موضوعات مختلف هنری و ادبی و پژوهشی در بیست و پنجمین جشـنواره هنر و ادبیات دینی سراسری دانشگاه آزاد اسلامی کشور توسط استادان و دانشجویان دانشگاه آزاد اسلامی واحد نجف‌آباد کسب شد. وی افزود: یکی از جشنواره‌هایی که از طرف سازمان مرکزی به کل دانشگاه‌های آزاد اسلامی ابلاغ می‌شود، جشنواره هنر و ادبیات دینی و پژوهشی است که مسئولان کانون‌های قرآن و عترت(ع) موظف هسـتند رشته‌های اعلام‌شده در آیین‌نامه این مسـابقات را به دانشجویان، استادان و کارمندان اطلاع‌رسانی و آثار مربوط را دریافت کنند. معاون فرهنگی دانشجویی دانشگاه آزاد اسلامی واحد نجف‌آباد افزود: طبق اعلام سـازمان مرکزی هر ساله یکی از واحدهای دانشگاهی کشور به‌عنوان میزبان مسابقات معرفی و آثار برای داوری به آن واحد دانشگاهی ارسال می‌شود. بر اساس همین دسـتورالعمل بیست و پنجمین جشـنواره هنر و ادبیات دینی به میزبانی استان مازندران (دانشگاه آزاد اسلامی واحد ساری) برگزار شد و دانشگاه آزاد اسلامی واحد نجف‌آباد مقام رتبه کشوری در این دوره کسب کرد.

امدادرسانی به ۸۹ آسیب دیده ۵۰ حادثه در هفته اول تیر



معاون امداد و نجات جمعیت هلال احمر اسـتان اصفهان در خصوص وضعیت امدادرسانی جمعیت هلال احمر استان اصفهان در حوادث هفته گذشته، اظهار کرد: پوشش امدادی ۵۰ حادثه در هفته قبلی انجام شده است و ۸۹ آسیب دیده ناشی از حادثه در این مدت از خدمات امدادی هلال احمر استان اصفهان بهره‌مند شـدند و حوادث جاده‌ای با ۱۹ حادثه همچنان بیشترین آمار را به خود اختصاص داده است.

داریوش کریمی با اشاره به حوادث تحت پوشش این جمعیت در هفته گذشته، تصریح کرد: در این بازه زمانی به ۱۹ حادثه جاده‌ای، هشـت حادثه شهری، ۱۳ خدمت حضوری، هشت حادثه صنعتی و کارگاهی و دو حادثه کوهسـتان به وسیله نیروهای امدادی جمعیت هلال احمر استان امدادرسانی شده است.

معاون امداد و نجات جمعیت هلال احمر استان اصفهان، خاطرنشان کرد: در امدادرسانی به حوادث رخ داده تعداد نجات یافتگان ۳۷ نفر بودند که از این تعداد ۲۹ نفر به بیمارستان منتقل شدند و تعداد هشت نفر هم خدمات درمانی سرپایی دریافت کردند.

کریمی تصریح کرد: ۱۴۶ نفر نیروی عملیاتی نجاتگر و امدادگر این جمعیت در قالب ۵۵ تیم عملیاتی با به کارگیری ۴۶ دستگاه خودروی امدادی و همراه داشتن تجهیزات لازم امدادی در عملیات‌های یاد شده فعالیت داشته‌اند، در این مدت چهار عملیات رهاسازی توسط نیروهای این جمعیت انجام شده است.

اطلاعیه مودیان محترم مالیاتی

۱۵ تیرماه

آخرین مهلت ارائه اظهارنامه مالیات عملکرد ۱۳۹۹ صاحبان محترم مشاغل

آخرین مهلت ارائه اظهارنامه مالیات بر ارزش افزوده دوره بهار سال جاری

www.intamedia.ir

پاسخگویی سریع و به موقع از طریق مرکز ارتباط مردمی

۱۵۲۶

روابط عمومی اداره کل امور مالیاتی استان اصفهان

م.الف:۱۱۵۴۸۹۴

«آگهی ابلاغ رأی»

بر اساس نامه شماره ۹۹/۴۳۵۷۹ مورخ ۹۹/۷/۱۳ و نامه شماره ۱۴۰۰/۱۰۷۳۲۰ مورخ ۱۴۰۰/۳/۲۲ مدیر محترم منابع انسانی دانشگاه اصفهان، منضم به رأی شماره ۱۳۶ مورخ ۹۹/۵/۱۴ هیات بدوی انتظامی اعضای هیات علمی دانشگاه، آقای دکتر احمدرضا خسروپور عضو هیأت علمی دانشکده شیمی متهم است از تاریخ ۹۸/۵/۱۲ بدون اخذ مجوز لازم پس از اتمام فرصت مطالعاتی، در محل کار خود حضور نداشته و مرتکب غیبت گردیده اند. لذا با توجه به مفاد گزارش محقق تعیینی هیأت و با عنایت به دفاعیات بلاوجه متهم در مهلت قانونی، هیأت بدوی انتظامی مستند به بند ۱ ماده ۷ قانون مقررات انتظامی هیأت علمی دانشگاه ها و مؤسسات آموزش عالی و تحقیقاتی کشور مصوب ۶۴/۱۲/۲۲ مجلس شورای اسلامی، اتهام ترک خدمت و غیبت بدون اجازه یا عذر موجه به نامبرده را وارد دانسته و با استناد به بند ۹ ماده ۸ و همچنین ماده ۱۱ همان قانون که اظهار می دارد: مجازات غیبت غیر موجه متوالی بیش از دو ماه، اخراج از دانشگاه خواهد بود، نامبرده به اتفاق آراء، محکوم به اخراج از دانشگاه اصفهان گردید.

● این رأی طبق ماده ۹ قانون مقررات رسیدگی به تخلفات انتظامی اعضای هیأت علمی دانشگاه ها و مؤسسات آموزش عالی کشور از تاریخ ابلاغ ظرف مدت یک ماه قابل پژوهش در هیأت تجدیدنظر رسیدگی به تخلفات انتظامی اعضای هیأت علمی می باشد.

م.الف:۱۱۵۹۸۳۶

«هیأت بدوی رسیدگی به تخلفات انتظامی اعضای هیأت علمی دانشگاه اصفهان»

آگهی مزایده

بدینوسیله شهرداری دستگرد با توجه به مصوبه شورای اسـلامی در نظر دارد نسبت به فروش دو قطعه زمین تجاری واقع در بلوار شهید فهمیده، طرح تفکیکی تجاری جنب مدارس دخترانه اقدام نماید لذا شرکت کنندگان در مزایده می توانند جهت دریافت اسناد مزایده به واحد مالی شهرداری تا آخر وقت اداری مورخ ۱۴۰۰/۰۴/۲۷ مراجعه و تا تاریخ ۱۴۰۰/۴/۳۱ نسبت به تحویل اسناد مزایده به واحد حراست اقدام نمایند.

ردیف	عنوان	مدارک مالکیت	متراژ	آدرس
۱	پلاک تجاری	عادی	٤٦/٩٥	بلوار شهید فهمیده، طرح تفکیکی تجاری جنب مدارس دخترانه
۲	پلاک تجاری	عادی	٤٨	بلوار شهید فهمیده، طرح تفکیکی تجاری جنب مدارس دخترانه

تجویدی – شهردار دستگرد

م.الف:۱۱۵۹۶۶۴

نصف جهان
روزنامه

رئیس اتحادیه طلا و جواهر استان اصفهان، گفت: به طور کلی شرایط فروش طلا به هم ریخته است، به همین رو مردم برای تهیه مایحتاج خودشان از خرید طلا فاصله گرفتند و به بدلیجات و نقره‌جات روی آوردند.

هوشنگ شیشه‌بران ابراز کرد: بسیاری از مغازه داران ۸۰ الی ۹۰ درصد با گاهی به طور کلی به‌خصوص در بحث جواهرفروش‌ها کاهش فروش پیدا کرده و از طرفی دیگر تهیه کننده و مصرف کننده فکر می‌کنند با شرایط موجود توانایی خرید طلا و جواهر وجود ندارد؛ خانواده‌ها بیشتر برای مسائلی مانند ازدواج و کادو به محصولاتی که با نقره و یا بدلیجات روی آورده و همان ماشین آلات طلا الان بدلیجات و نقره جات را تولید می‌کنند.

وی گفت: ما دیدیم اگر بخواهیم مقدار عیار را پایین بیاوریم تا قدرت خرید مردم بیشتر بشود دچار معضلات بسیار می شویم، چون استاندارد ایران طلای ۱۸ و ۲۱ است و از این بابت هم نتوانستیم کاری انجام بدهیم. وی گفت: مصرف کنندگان طلا ، بیشتر به بدلیجات و نقره جات روی آوردند و الان اکثر مغازه هایی که مبادله خرید و فروش طلا دارند، محصولاتی تهیه می‌کنند و به فروش می‌رسانند که از لحاظ وزن پایین باشند و بتواند با بودجه یک خانواده همخوانی داشته باشد.



روی آوردن نوعروسان به بدلیجات و نقره جات



راه اندازی نیروگاه خورشیدی میدان میوه و تره بار

نیروگاه خورشیدی ۲۶۰ کیلوواتی میدان میوه و تره بار اصفهان روز یکشنبه با هدف بهره گیری هرچه بیشتر از انرژی‌های تجدید پذیر راه اندازی شد. این نیروگاه به عنوان نخستین نیروگاه خورشیدی روی بام یک مرکز بزرگ خدماتی شهرداری در سطح کشور، بر روی سقف تالار ۲۶ میدان میوه و تره بار این کلانشهر ایجاد شده است. نیروگاه مورد اشاره می تواند برق ۸۵۰۰ پایه روشنایی را در روز تأمین کند، همچنین بازگشت سرمایه ایجاد این نیروگاه خورشیدی چهار سال اعلام شده است و با استفاده از آن معادل ۶۱ هزار لیتر بنزین در سال صرفه‌جویی می‌شود. به همراه این پروژه عملیات عمرانی تالار ۲۳ این میدان به عنوان بارانداز شیلات در مرکز کشور آغاز و تالار شماره ۲۵ این میدان افتتاح شد. مسقف کردن محوطه عرضه سبزی دیگر پروژه دیروز بود.

به گفته مدیر عامل سازمان میادین میوه و تره بار و ساماندهی مشاغل شهری شهرداری اصفهان در این مراسم ۳۳ میلیارد تومان برای موارد مورد اشاره هزینه شده است.

محمد مُجیری افزود: میدان مرکزی میوه و تره بار در محل فعلی سال ۱۳۷۳ احداث شد، در آن زمان جمعیت شهر اصفهان یک میلیون و ۲۰۰ هزار نفر بود که توسعه این مجموعه ضروری است.

خبر

ایستگاه‌های منطقه ۳ به روز می‌شود

مدیر منطقه ۳ شهرداری اصفهان گفت: عملیات ساخت و نصب تعداد ۳۵ سایبان طرح جدید در ایستگاه‌های اتوبوس سطح منطقه با هزینه‌ای بیش از هفت میلیارد ریال در دست اقدام است. حسین کارگر اظهار کرد: تعداد هشت سایبان در سال گذشته تهیه و نصب شد که با استقبال خوب شهروندان تعداد ۳۵ دیگر نیز با هزینه‌ای بالغ بر هفت میلیارد ریال تا پایان سال جاری ساخته و نصب خواهد شد. وی افزود: از خصوصیت‌های این ایستگاه‌های جدید می‌توان به قابلیت نصب نمایشگر و نقشه راهنمای مسیر اتوبوس، زیبایی بیشتر و سازگاری با سبک معماری سنتی اصفهان اشاره کرد.

دیدار مدیر کل با رئیس کل

به گزارش روابط عمومی اداره کل بهزیستی استان اصفهان، به مناسبت گرامیداشت هفته قوه قضائیه و یاد و خاطره شهید آیت... دکتر بهشتی و دکتر فیاض‌بخش موسس سازمان بهزیستی، دکتر ولی‌اله نصر مدیر کل بهزیستی استان اصفهان به همراه اعضای شورای معاونین بهزیستی استان با دکتر محمدرضا حبیبی رئیس کل دادگستری و علی اصفهانی، دادستان دیدار و از تلاش‌های همه‌جانبه دستگاه قضا در استان در راستای پیشبرد اهداف و فعالیت‌های حقوقی و قضایی بهزیستی استان و خدمت‌رسانی به جامعه هدف بهزیستی تقدیر و تشکر کردند.

عملیات تعویض ۳ والو

با هدف بهره برداری مناسب و جلوگیری از نشتی و هدر رفت آب سه عددگیت والو فرسوده، ۱۰۰، ۲۰۰ و ۸۰ میلی متر در سه منطقه خیابان امام خمینی (ره)، فلکه شاهد رهنان و خیابان صمدیه در سطح آبفا منطقه ۳ تعویض شد. به گزارش روابط عمومی آبفا منطقه ۳، جهت جلوگیری از قطعی آب طولانی و تسریع در پیشرفت عملیات، اکیپ حوادث این منطقه از چند روز گذشته اقدام به مانور والوها، شست و شوی پیچ ها، کاتر زنی اطراف دال و آماده سازی داخل حوضچه ها کرد و در ادامه کار تعویض والوها صورت گرفت.

پیشرفت سمپاشی منهول ها

سم پاشی منهول های فاضلاب در سطح منطقه ۲ به نیمه راه رسید. به گزارش روابط عمومی آبفا منطقه ۲، رئیس اداره بهره برداری وتوسعه شبکه فاضلاب آبفا منطقه ۲ با اعلام این خبر گفت: سم پاشی ۲۶ هزار فقره منهول فاضلاب در سطح منطقه با هدف امحاء سوسک ها و حشرات موذی و همچنین افزایش سطح بهداشت عمومی شهروندان ، در حال انجام است و در حال حاضر بیش از ۵۰ درصد از منهول های فاضلاب سم پاشی شده است. اسدی بیان کرد: هزینه اجرای این عملیات از بخش اعتبارات جاری منطقه تأمین اعتبار می شود.

آغاز تزریق دوز دوم

افرادی که ۲۸ روز از دریافت نوبت اول واکسن اسپوتنیک وی و سینوفارمشان گذشته، برای دریافت نوبت دوم به پایگاه واکسیناسیون شهرستان خود مراجعه کنند. سخنگوی دانشگاه علوم پزشکی اصفهان با تاکید بر اینکه ایمنی واکسن پس از تزریق دو نوبت آن ایجاد می‌شود گفت: در حال حاضر مشکلی برای تامین دوز دوم این واکسن‌ها وجود ندارد. آرش نجیمی به شروع موج پنجم همه گیری بیماری کووید ۱۹ اشاره کرد و افزود: افراد بالای ۷۰ سال که تاکنون برای انجام واکسیناسیون کرونا مراجعه نکرده اند، هرچه سریعتر برای تزریق واکسن به پایگاه واکسیناسیون شهرستان خود مراجعه کنند.

دمای اصفهان به بالای ۴۰ درجه می رسد

کارشناس مرکز پیش‌بینی هواشناسی استان اصفهان از افزایش نسبی دمای استان تا پایان هفته جاری به علت تشدید توده پر فشار جنب حاره‌ای در این منطقه خبر داد.

حجت ا... علی عسگریان اظهار داشت: جوی به نسبت پایدار در سطح استان حاکم است و آسمان بیشتر مناطق کمی تا قسمتی ابری و در ساعات بعد از ظهر وزش باد پیش‌بینی می‌شود که در مناطق شرقی و شمالی با خیزش گرد و خاک محلی همراه است.

وی به افزایش نسبی دما از روز دوشنبه (امروز) تا پایان هفته جاری اشاره کرد و افزود: به علت تقویت و گسترش توده پر ارتفاع جنب حاره‌ای از روز دوشنبه شدت گرما افزایش می‌یابد و دمای شهر اصفهان دوباره به بالای ۴۰ درجه سانتیگراد خواهد رسید.

خودروهای شوتی ۷ نفر را به کام مرگ کشاندند

مدیر کل مدیریت بحران استانداری اصفهان گفت: خودروهای شوتی در استان اصفهان در سال گذشته ۱۴ نفر و امسال ۷ نفر را به کام مرگ کشاندند.

شوتی پدیده‌ای اجتماعی-اقتصادی در ایران است که در آن افراد به قاچاق کالا یا انسان به وسیله خودرو با سرعت‌های غیرمجاز می‌پردازند. این خودروهای سواری خودروی شوتی نامیده می‌شوند.

منصور شیشه‌فروش با اشاره به تردد خودروهای شوتی در استان اصفهان گفت: در محورهای اصلی استان شرق به غرب، جنوب به شمال این خودروها بدون رعایت ضابطه‌های راهنمایی و رانندگی و با انجام حرکات غیر ایمن اقدام به حمل قاچاق می‌کنند.

مدیرکل مدیریت بحران استانداری اصفهان با بیان اینکه خودروهای شوتی به صورت غیرمجاز و با انجام تخلفاتی از جمله سرعت زیاد، انجام حرکات نمایشی و تردد در راه مخالف حوادثی را ایجاد می کنند، گفت: در استان اصفهان در سال گذشته به دلیل بی‌احتیاطی و سرعت غیرمجاز خودروهای شوتی ۱۴ نفر و امسال ۷ نفر را به کام مرگ کشاندند و باید اقدامات لازم توسط پلیس راه و راهداری در راستای جلوگیری از رخداد حوادث ناشی از اینگونه رفتارهای غیرمجاز انجام شود.

شیشه‌فروش با اشاره به وجود ۳ آزادراه در استان اصفهان گفت: مقرر شد در آزادراه غرب که ۹۳ کیلومتر طول دارد اقدامات فنی در راستای پیشگیری از رخداد حوادث جاده‌ای و نصب تابلوها و اصلاح آسفالت‌ها و شناسایی و رفع نقاط پر خطر و آسیب‌پذیر انجام شود.

مدیرکل مدیریت بحران استانداری اصفهان خاطرنشان کرد: مقرر شد در آزادراه اصفهان به کاشان که ۱۶۲ کیلومتر طول دارد، اقدامات ویژه در راستای پیشگیری از حوادث و اصلاح آسفالت و ایجاد مجتمع‌های بین راهی انجام شود و در آزادراه شرق نیز که ۶۳ کیلومتر طول دارد، ایجاد پاسگاه پلیس راه، تکمیل اورژانس و ایجاد پد بالگرد در دستور کار قرار گیرد.

تجهیز پل‌های عابر پیاده به رمپ عبور دوچرخه

معاون حمل و نقل و ترافیک شهرداری اصفهان گفت: به منظور تسهیل در عبور و مرور دوچرخه سواران شهرداری اصفهان اقدام به ایجاد رمپ های عبور دوچرخه در پل‌های عابر پیاده غیرمکانیزه می کند.

مسعود بنده خدا معاون حمل و نقل و ترافیک شهرداری اصفهان گفت: با توجه به اینکه در شهر اصفهان بیش از پیش به دوچرخه سواری و حمل و نقل پاک توجه می‌شود، شهرداری بر آن شد به منظور تسهیل در عبور و مرور دوچرخه سواران اقدام به ایجاد رمپ‌های عبور دوچرخه در پل‌های عابر پیاده غیرمکانیزه و سایر معابری که با پله از معبر اصلی جدا شده‌اند و اختلاف ارتفاع دارند کند.

او افزود: به همین جهت این طرح که برای اولین بار در اصفهان اجرایی شود به صورت آزمایشی در برخی پل‌های منطقه ۷ انجام شد.

معاون حمل و نقل و ترافیک شهرداری اصفهان با بیان اینکه هزینه ایجاد رمپ برای هر پل نزدیک به ۱۰ میلیون تومان است، تصریح کرد: در شهر اصفهان تعداد ۱۰۴ پل عابر پیاده غیرمکانیزه وجود دارد که امیدواریم ظرف سه ماه آینده همه به رمپ عبور دوچرخه مجهز شود.

کشف ۱۲۷ کیلو مواد مخدر در یک روز

فرمانده انتظامی نایین در شرق استان اصفهان گفت: بیش از ۱۲۷ کیلوگرم حشیش و تریاک در بازرسی از یک دستگاه خودرو عبوری و سه کوله بر در این شهرستان کشف شد.

سرگرد هادی کیان مهر گفت: ماموران یگان امداد فرماندهی انتظامی نایین روز یکشنبه حین کنترل بیابان‌های اطراف در یکی از محورهای مواصلاتی شهرستان به یک دستگاه خودرو کامیون بنز مشکوک شدند و به آن دستور توقف دادند. در بازرسی از این خودرو ۸۷ کیلو و ۷۶۰ گرم تریاک کشف شد.

همچنین در بیابان‌های اطراف ایستگاه انتظامی شهید شرافت نایین از ۳ کوله بر ۳۳ کیلوگرم حشیش و ۷ کیلوگرم تریاک کشف شد. در این ارتباط ۴ قاچاقچی مواد مخدر دستگیر و تحویل مراجع قضایی شدند.

زورگیری مسلحانه از زنان کهنسال

رئیس پلیس آگاهی فرماندهی انتظامی استان اصفهان از دستگیری اعضای باند چهار نفره‌ای در چادگان که با تهدید سلاح سرد وارد منزل زنان کهنسال شده و با تهدید سلاح سرد طلاهای آنان را سرقت کرده بودند، خبر داد.

حسین ترکیان، اظهار کرد: در پی وقوع دو فقره زورگیری مسلحانه و سرقت طلا از زنان کهنسال در شهرستان "چادگان" موضوع با حساسیت ویژه‌ای از سوی کارآگاهان پلیس آگاهی این شهرستان دنبال شد.

وی افزود: در بررسی‌های علمی و تخصصی صورت گرفته مشخص شد سارقان، چهار نفر از اهالی شهرستان هستند که شبانه وارد منزل زنان کهنسال شده و با تهدید سلاح سرد طلاهای آنان را سرقت کرده‌اند. تیم‌های تحقیق پلیس آگاهی با بررسی دوربین‌های مداربسته و اطلاعات به دست آمده از صحنه جرم، متهمان را شناسایی و در عملیاتی شبانه در محل اختفا دستگیر کردند.

سخنگوی ستاد تنظیم بازار در کنار تشریح وضعیت بازار های نان، روغن، شکر و لبنیات پاسخ می دهد

چرا مرغ در بازار اصفهان کم شده است؟



سخنگوی ستاد تنظیم بازار استان اصفهان با اعلام دلایل کمبود مرغ در بازار گفت: گلایه مردم از بابت گرانی کالاهای اساسی به حق است، چراکه با توجه به درآمد خانوار و کوچک شدن سفره هایشان حداقل این انتظار را از دولت دارند که قیمت کالاهای اساسی را گران نکند.

اسماعیل نادری اظهار کرد: خوشبختانه به غیر از مرغ که مقداری در هفته گذشته به دلیل هوای گرم، عرضه آن کم شد، در بحث فراوانی دیگر کالاهای اساسی در بازار اصفهان هیچ مشکل و کمبودی نداریم.

وی درباره دلایل کمبود مرغ در بازار، توضیح داد: مطابق سال های گذشته با گرمای هوا به خصوص در تیر ماه، تلفات مرغداری ها افزایش می یابد که به دنبال آن شاهد کاهش عرضه مرغ به بازار می شویم و همواره در دو هفته نخست تیرماه با مشکل مواجه می شویم.

سخنگوی ستاد تنظیم بازار استان اصفهان تاکید کرد: در مجموع اکنون مرغ در بازار موجود است و سعی می شود از طریق سامانه رهتاب و ضریب جمعیتی، با عدالت مرغ در استان توزیع شود.

وی خاطرنشان کرد: در حال حاضر مشکلی در میزان جوجه ریزی نداریم و حتی جوجه ریزی نسبت به نوبت گذشته افزایش داشته است، اما به دلیل گرمای هوا و بالا رفتن تلفات مرغداری ها، عرضه مرغ در بازار کمتر شده است.

وی همچنین به افزایش قیمت روغن در ابتدای امسال اشاره کرد و گفت: ابتدای امسال قیمت روغن ۳۵ درصد گران شد که این به دلیل افزایش هزینه های تولید از جمله نیروی انسانی، مواد اولیه تولید و هزینه های سربار تولید روغن بود.

نادری با تاکید بر اینکه امروز شاهد فراوانی روغن هستیم، گفت: اگرچه ابتدای امسال در واحدهای صنفی کوچک با کمبود روغن مواجه بودیم، اما اکنون این مشکل مرتفع شده و برندهای مختلف روغن با تنوع زیاد در بازار عرضه می شود.

وی درباره افزایش قیمت شکر در بازار نیز، توضیح داد: پیش از این شکر خانوار و شکر صنف و صنعت با قیمتی متفاوت در بازار عرضه می شد که از حدود یک ماه پیش قیمت هر دو شکر یکسان سازی شد و امروز شکر درب کارخانه با قیمت ۱۱ هزار و ۵۰۰ تومان عرضه می شود که با اضافه شدن هزینه های حمل و نقل، بسته بندی و با توجه به نوع شکر بین ۱۲ هزار تا ۱۴ هزار تومان به دست مصرف کننده می رسد.

سخنگوی ستاد تنظیم بازار استان اصفهان درباره گرانی لبنیات در بازار نیز، گفت: هنوز افزایش قیمت لبنیات به صورت رسمی ابلاغ نشده است، اما در فضای مجازی و اخبار شاهد نگرانی دامداران بابت قیمت تمام شده شیر خام به دلیل گرانی علوفه و ... هستیم و آنها معتقدند که هزینه های تولید آنها بالا رفته است. وی تاکید کرد: با این وجود هنوز افزایش رسمی شیر خام ابلاغ نشده است.

نادری هم‌چنین درباره پیشنهاد و درخواست اتحادیه نانوایان اصفهان برای افزایش قیمت نان با توجه به نرخ تورم و بالا رفتن هزینه های تولید به خصوص نیروی انسانی، گفت: زمانی که هزینه نیروی انسانی و کارگر و دستمزد آن افزایش می یابد به تبع نانوایی ها نیز درخواست افزایش قیمت نان را می دهند. وی گفت: درخواست افزایش قیمت نان در ستاد تنظیم بازار بررسی شده و در نهایت باید دید کارگروه کدام، آرد و نان اجازه این افزایش را می دهند یا خیر؟

سخنگوی ستاد تنظیم بازار استان اصفهان در خصوص نارضایتی مردم از افزایش قیمت کالاهای اساسی، اظهار کرد: مردم از این بابت حق دارند، چراکه با توجه به درآمد خانوار و کوچک شدن سفره هایشان حداقل این انتظار را از دولت دارند که قیمت کالاهای اساسی را گران نکند و نوسانات افزایش قیمت کم باشد.

نادری تاکید کرد: با وجود این شرایط، در تامین هیچ یک از کالاهای اساسی در اصفهان کمبودی نداریم و با تدابیر صورت گرفته مشکل کمبود مرغ نیز طی یک هفته جاری برطرف خواهد شد.

رئیس اتاق اصناف:

دولت برای مهار کرونا نباید دوباره اصناف را تعطیل کند

رئیس اتاق اصناف اصفهان گفت: اینکه دولت بخواهد هزینه قرمز شدن شهرها را از اصناف پرداخت کند، در حالی که نقش اصناف در انتقال ویروس کرونا تنها ۱۰ درصد است، اشتباه است.

رسول جهانگیری اظهار کرد: دولت در این دوره باید به سمت محدود کردن فعالیت‌ها و خدمت رسانی بخش های مختلف خود پیش رود به این شکل که آرام آرام در مراکز تجمعی خود محدودیت ایجاد کند و فعالیت ها را دور کار کند تا مراجعان برای انجام امور خود و تنها برای یک امضا به اداره و دستگاهی مراجعه نکنند.

وی با تاکید بر اینکه در موج جدید کرونا باید پروتکل ها را رعایت کنیم، تصریح کرد: در این شرایط اگر کسی پروتکل ها را رعایت نکند باید با وی برخورد شود و دولت این بار نباید محدودیت‌ها را در بحث اصناف اعمال کند.

رئیس اتاق اصناف اصفهان با بیان اینکه در این موج باید به سمت انجام الکترونیکی امور پیش رفته و مراکز تجمعی خود را مدیریت کند، تاکید کرد: عملا اصناف تحمل این را ندارند که دولت در ساده ترین، کم هزینه ترین و پرمخاطب ترین اقدام، برای مهار کرونا به صورت سراسری اصناف را تعطیل کند.

وی با اعتقاد جهانگیری، در این موج جدید کرونا تنها باید با واحدهای صنفی که پروتکل ها را رعایت نمی کنند، برخورد شود، نه اینکه صفر تا صد تمام صنوف را تعطیل کنیم. وی ادامه داد: اصناف در موج های گذشته شیوع کرونا اگرچه زیر بار تعطیلی رفتند، اما مهار این ویروس به دلیل رعایت پروتکل ها بود نه به واسطه تعطیلی واحدهای صنفی.

علاقه دانش آموزان اصفهانی به رشته تجربی



رئیس اداره مشاوره آموزش و پرورش استان اصفهان با بیان اینکه بیشترین علاقه و تمایل دانش آموزان به رشته تجربی است، گفت: ایده آل این است که هر دانش آموزی براساس علائق و استعداد خود بتواند در هر رشته‌ای ثبت نام و تحصیل کند، اما امکانات، محدودیت و توزیع متوازن رشته‌ها این اجازه را نمی‌دهد که همه دانش آموزان وارد رشته تجربی شوند.

غلامرضا شاهمرادی اظهار کرد: در سال تحصیلی که پشت سر گذاشتیم حدود ۵۲ درصد از دانش آموزان شاخه نظری و ۴۸ درصد شاخه کار و دانش و فنی و حرفه ای را انتخاب کردند که در شاخه نظری حدود ۳۸ درصد از دانش آموزان رشته تجربی، حدود ۲۰ درصد ریاضی و حدود ۴۲ درصد ادبیات و علوم انسانی را انتخاب کردند.

وی با بیان اینکه محدودیت‌هایی در سیاست‌های کلی کشور برای توزیع متوازن رشته ها وجود دارد، افزود: تجمع دانش آموزان در رشته تجربی زیاد شده و پذیرش این رشته محدود است، بنابراین انتخاب رشته باید متناسب با نیازهای کشور و همچنین امکانات هر منطقه و ناحیه باشد.

رئیس اداره مشاوره آموزش و پرورش استان افزود: شاید تقاضا برای رشته ای وجود داشته باشد، اما براساس امکانات منطقه چاره ای جز محدود کردن پذیرش در برخی رشته‌ها وجود ندارد.

صاحب امتیاز: شرکت رسانه گستر نصف جهان

نصف جهان

فرهنگی، اجتماعی، اقتصادی و سیاسی

مدیر عامل و سردبیر: ایرج ناظمی
مدیر مسئول: هوشنگ غلامی
نشانی: اصفهان، خیابان مدرس، خیابان ادیب
تلفن: ۳۴۴۵۲۰۰۵ نمابر: ۳۴۴۵۲۰۰۶
چاپ: رنگین کمان

وب سایت: www.nesfejahan.net
ایمیل: info@nesfejahan.net
سروش: nesfejahannewspaper
اینستاگرام: nesfejahannewspaper
پیامک: ۳۰۰۰۷۶۴۲ و ۰۹۱۳۲۰۰۸۶۴۰

تمام درآمد حاصل از فروش این روزنامه و بخشی از مبلغ آگهی های بازرگانی صرف کمک به بیماران نیازمند می شود.

رسول... (ص) به دل از دنیا اعراض کرده بود و یاد دنیا را در وجود خود میرانده بود و دوست داشت که زینت دنیا را از برابر چشم خود دور کند تا مبادا چیزی از آن بر گیرد. و دنیا را پایدار نمی دانست و در آن امید درنگ نداشت. پس علاقه به دنیا را از خاطر دور ساخت و از دل براند و از نظر انداخت. زیرا کسی که چیزی را ناخوش دارد نگریستن به آن را نیز ناخوش شمارد و نخواهد که در نزدش از آن سخن گویند.

مولا علی (ع)

چراغ تئاتر اصفهان پر فروغ شد





بعد از یک دوره رکود به واسطه شیوع کرونا، بار دیگر چراغ هنر تئاتر در نصف جهان پرفروغ شده و دفتر تخصصی تئاتر وابسته به سـازمان فرهنگی، اجتماعی و ورزشی شهرداری اصفهان چتر حمایت مادی و معنوی اش را بر روی این هنر گسترانده است.

مدیر تالار هنر با اشـاره بـه آغاز برنامـه های نمایشـی تالار هنر پس از کم شـدن محدودیت های کرونایی گفت: تئاتر "بیداری به وقت خون" به کارگردانی احسان جانمی اولین نمایشی بود که در اردیبهشت ماه به مدت ۱۵ شب روی صحنه رفت و در ادامه نیز تئاتر "مکث روی ریشتر هفتم" به کارگردانی جواد ایزدوست خردادماه اجرا شد.

سعید امامی اظهار داشت: تئاتر "با گارد باز گوشـه ی رینگ" نیز به کارگردانی نورا لک از ۳۱ خرداد اجرا شده و تا ۱۱ تیر در سالن تماشای تالار هنر از ساعت ۱۹ به روی صحنه رفت.

وی به اجرای تئاتر "حادثه در عمارت آقای میم فـ" نیز اشـاره کرد و افزود: این نمایش به نویسندگی و کارگردانی هادی عسگری تولید شده که در پی تعامل تالار هنر با حوزه هنری استان اصفهان تا ۱۸ تیر در سالن تماشاخانه حوزه هنری اجرا می شود.

مدیر تالار هنر با بیان اینکه طی برنامه ریزی های انجام شده، پس از پایان هر تئاتر، تئاتر دیگری به روی صحنه می رود، تصریح کرد: همزمانی اجرای چندین نمایش در سـطح شهر، چراغ تئاتر شهر اصفهان را روشن کرده و پس از یک سال و چند ماهی که چراغ تئاتر کم سو شده بود، امید به اهالی تئاتر بازگشته است.

امامی گفت: اثر نمایشـی متفاوت "ننه دلاور بـه روایت دلاور ۳۰ سـاله" برگرفته از نمایشنامه ننه دلاور نوشته برتولت برشت نیز عنوان دیگری است که تا ۲۲ تیر در محیط پشت بام تالار هنر اجرا می شود که دلاور خسرونیا، نویسندگی و کارگردانی آنرا برعهده دارد.

وی بیان داشت: این اثر تجربی و دانشجویی در فضای غیر متداولی اجرا و بلیط فروشی آن از طریق سایت تیوال انجام می شود که از همه هنرمندان و اهالی تئاتر دعوت می شود به نمایش این اثر متفاوت بنشینند.

به گفته وی از ۱۰ تا ۲۵ تیـر نیز از سـاعت ۱۷، تئاتر "ندای درون" بـه کارگردانی و نویسندگی احمد شـاهین به روی صحنه می رود که کاری دراماتیک و ارزشی بوده و به جریان مقاومت اشاره دارد.

امامی تاکید کرد: تئاتر "سـه مونولوگ برای پل" نوشـته محمد بابایی و به کارگردانی نوبدبانی تا ۲۵ تیر از ساعت ۱۹ در سالن تماشای تالار هنر اجرا می شود که موضوع آن برای اصفهانی ها جذاب خواهد بود و پیش بینی می شود استقبال قابل توجهی از این اثر صورت گیرد.



وی افزود: پس از تئاتر "سه مونولوگ برای پل"، نمایش "دونچلند" به کارگردانی هومن حیدری به روی صحنه خواهد رفت که از جمله کارهای تولیدی نمونه تالار هنر است.

مدیرتالار هنر با بیان اینکه به طور مستمر بازبینی آثار نمایشی در حال انجام است، اظهار داشت: در تلاش هستیم تمرکز اجرا صرفا در سالن های تالار هنر نباشد و دیگر سالن های شهر نیز که قابلیت اجرای صحنه ای دارند به چرخه اجرا وارد شوند و همچنین از ایده های متفاوتی که محیط اجرای غیر متداولی دارند، نیز استقبال می شود.

امامی ادامه داد: شورای تخصصی تالار هنر که از اساتید و کارشناسان به نام شهر تشکیل شده، هر هفته دو جلسه برگزار می کند که این جلسات به رصد تولید آثار نمایشی، بازبینی آثار متقاضی اجرا و ارائه پیشنهادات برای ارتقای کیفی اثر اختصاص دارد.

وی به فراخوان سال گذشته در خصوص تولید نمایش های بیرونی تالار هنر اشاره کرد و گفت: پس از اعلام فراخوان و دریافت ایده های اولیه، برخی از ایده ها پذیرفته شـدند که مرحله اول اجرا به ایام نوروز اختصاص داشـت که شاهد نمایش عروسکی، کارناوال نمایشی و نمایش اجرعروسک ها بودیم که این آثار از جمله تولیدات تالار هنر بود که برای اجرا توسط دیگر مراکز شهرداری اصفهان حمایت شدند.

وی تصریح کرد: مرحله دوم اجرای نمایش های بیرونی از هفته آینده آغاز می شـود و ایده های تایید شـده در مرحله بازبینی، اصلاح و ترمیم هستند که امیدواریم با حمایت خوبی که از دیگر مراکز و سـازمان های شهرداری انجام می شـود، شاهد اجرای این نمایش ها در سطح شهر باشیم.

مدیر تالار هنر افزود: شهرداری اصفهان در مدت تعطیلی اجراهای نمایشی به دلیل شرایط کرونایی، خانواده بزرگ تئاتر که دچار تنگناهای اقتصادی شـده بودند را عزت مندانه با حمایت آثار تولید و اجرا شده آنها مورد حمایت مالی قرار داد تا چراغ این هنر اصیل در نصف جهان روشن و پرفروغ بماند و اصفهان به شهر پیش رونده ای در عرصه تئاتر تبدیل شود.

امامی تاکید کرد: در نظر داریم که مخاطب تئاترهایی که در تالار هنر تولید می شـوند، عموم شهروندان باشند و تئاتری برای گروه یا سلیقه خاصی اجرا نمی شود لذا از شهروندان اصفهانی برای تماشای آثار نمایشی دعوت می کنیم و امیدوار هستیم تماشای تئاتر نیز در سبد فرهنگی خانواده ها قرار گیرد.

وی با برشمردن خدمات ارائه شـده تالار هنر به گروه های تئاتری گفت: تمام پلاتوها و امکانات تالار هنر در اختیار گروه های نمایش اسـت و به طور همزمان و بر اساس زمان بندی، بالغ بر ۴۰ گروه از خدمات و امکانات تالار هنر استفاده می کنند.

وی ادامه داد: کارگاه عروسک سازی زیر نظر مجید شفیعی از اساتید مطرح عروسک سازی استان برپاست که به طور رایگان با گروه های تئاتری همکاری دارد و کارگاه ساخت دکور نیز به طور مستمر در حال فعالیت است، همچنین اتاق گریم و آرشیو لباس تالار هنر نیز خدمات مورد نیاز را به گروه های تئاتری شهر ارائه می دهد.

مدیر تالار هنر به برگزاری دوره های آموزشـی در این مرکز نیز اشـاره و خاطرنشـان کرد: دوره های آموزشـی ایـن مرکز نیز با اسـتقبال خوبـی مواجه شـده که دوره بازیگری ویژه بانوان و آقایان و دوره های فیلمنامه نویسـی و نمایشـنامه نویسـی از آن جمله است.

ذوب آهن اصفهان پیشگام صنایع فولادی ساختمانی است



نماینده ولی فقیه در اسـتان فارس و امام جمعه شیراز در دومین روز از بیست و سومین نمایشگاه تخصصی صنعت ساختمان ضمن حضور در غرفه ذوب آهن اصفهان از تولیدات شرکت بازدید کرد.

آیت ا... دژکام به تولیدات متنوع محصولات فولادی سـاختمانی ذوب آهن اصفهان اشاره کرد و گفت: این شـرکت از قدیم در حال تولید محصولات فولادی ساختمانی بوده و از گذشته تا کنون به تولیدات ساختمانی خود اضافه کرده است. صنایع فولادی سـاختمانی گام بزرگی در جهت پیشرفت برداشته اسـت که ذوب آهن در این زمینه پیشرو است. وی با اشاره به اینکه ذوب آهن از گذشته با نماد اطمینان و ایمنی در اذهان مردم بوده و است، ادامه داد: تولید تیر آهن های بال پهن و ورق سازه های فولادی از اقدامات مهم این شرکت در جهت ساخت ساختمان بلند مرتبه است و این نیاز سنجی بازار است.

امام جمعه شیراز گفت: صنایع فولادی سـاختمانی ایران در دنیا زبانزد و قابل مقایسه با سایر محصولات تراز اول در دنیا اسـت و این مهم را مدیون ذوب آهن هستیم که با تولیدات باکیفیت خود این مهم را حاصل کرده اسـت. وی افزود: نیروهای خدوم این شرکت با داشتنی کاری سـخت به تولید فولاد می پردازند و چرخ صنعت کشور را به چرخش در می آورند که این شایسته قدر دانی است.

مصرف برق، بالاتر از تولید برق در اصفهان

معاون هماهنگی شرکت برق منطقه‌ای اصفهان گفت: به دلیل اینکه مصرف برق در استان اصفهان، بالاتر از میزان تولید است، از شبکه سراسـری برق وارد شبکه استان اصفهان می‌شود.

نوحی اظهار کرد: بیشترین مصرف در ساعات ۱۱ صبح الی ۱۱ شب است که در سـاعات پیک مصرف نباید از وسایل پر مصرفی مثل ماشـین لباس شویی، ماشین ظرف شویی و ... استفاده کرد و باید در این ساعات از دور کند کولر استفاده شود.

او بیان کرد: به دلیل اینکه مصرف برق در استان اصفهان بالاتر از تولید است از شـبکه سراسری برق وارد شبکه استان اصفهان می‌شود و افرادی که مصرف برق آن‌ها از سـقف مصرف بالاتر رود ۱۶ درصد بیشـتر جریمه می‌شوند.

معاون هماهنگی شرکت برق منطقه‌ای اصفهان افزود: مصرف برق دستگاه‌های استخراج ارز دیجیتال به دو صورت رسمی و غیر رسمی اسـت که به دستور دولت، برق دستگاه‌های رسمی تا شهریور ماه قطع شده، ولی مشکل ما با افرادی است که به صورت غیر رسمی برق مصرف می‌کنند.

نوحی ادامه داد: با کمک معاونت دادستانی اصفهان، اداره مخابرات، اداره اطلاعـات و نیروهای انتظامی افرادی که به صورت غیر رسمی مصرف برق دارند کشف و به مراجع ذی صلاح تحویل داده می‌شوند.

همکاری ۱۰۰ هزار خیّر با آبشار عاطفه‌ها

مدیر بنیاد خیریه آبشار عاطفه‌ها در استان اصفهان از حمایت خیریه آبشار عاطفه‌ها از ۴۰۰ هزار خانواده نیازمند خبر داد.

شهره شیرانی بیان داشـت: ۲۵۰۰ سرویس جهیزیه به مناسـبت میلاد امام رضا(ع) شامل هر سری جهیزیه ۸ قلم به ارزش ۱۱ میلیون تومان به نوعروسان نیازمند در استان اصفهان اهدا شد. همچنین ۴۵۰۰ سـری جهیزیه از ۸۰ شعبه آبشار عاطفه ها در سال گذشته بین نوعروسان نیازمند در استان اصفهان توزیع شد.

شیرانی در خصوص تاریخچه خیریه آبشار عاطفه ها توضیح داد: بنیاد عاطفه ها با ۸۳۰ شعبه در کشور و ۸۰ شعبه در اصفهان بزرگترین خیریه در استان اصفهان است که از سال ۱۳۸۰ شروع تا کنون با هدف محرومیت زدایی در استان فعالیت دارد و در استان اصفهان ۱۰۰ هزار خیر با این خیریه همکاری می کنند.

مدیر بنیاد خیریه آبشار عاطفه‌ها در استان اصفهان با بیان اینکه خیریه آبشار عاطفه ها با مجوز وزارت کشور در ۳۲ استان کشور فعالیت می کند، گفت: آنچه در این خیریه باعث برکت و بزرگی شده اسـت همدلی و همراهی ۸ هزار نفر از پرسنل خدمتگزار است که ۹۸ درصد آنها را بانوان جوان، متخصص و تحصیلکرده تشکیل می دهد که در استان اصفهان تعداد آن ها ۵۰۰ نفر است.

وی ادامه داد: هم اکنون در خیریه آبشار عاطفه ها ۴۰۰ هزار خانوار نیازمند تحت پوشش هستند که در اسـتان اصفهان حدود ۱۰۰ هزار خانوار هستند که در راستای محرومیت زدایی برای آنها قدم برداشته می شود.



شیرانی با اشاره به توزیع ۴۵۰۰ سری جهیزیه در استان در راستای ازدواج آسان گفت: این خیریه همچنین ۵۰۰ هزار بسته غذایی به ارزش هر بسته ۳۰۰ تا ۵۰۰ هزار تومان بین خانواده های نیازمند توزیع کرده است.

آخرین مهلت ارائه اظهارنامه مالیات بر ارزش افزوده

مدیر کل امور مالیاتی اسـتان اصفهان گفت: ۱۵ تیرماه، آخرین مهلت ارایه اظهارنامه مالیـات بر ارزش افزوده بهار ۱۴۰۰ است.

مهدلو اظهار داشت: مطابق قانون، مودیان نظام مالیات بر ارزش افزوده حداکثر ۱۵ روز پس از پایان هر فصل مهلت دارند اظهارنامه مالیاتی خود را ارائه کنند، لذا روز سه شنبه ۱۵ تیرماه ۱۴۰۰ آخرین مهلت ارایه اظهارنامه مالیات بر ارزش افزوده دوره سه ماهه اول (بهار) ۱۴۰۰ خواهد بود.

وی تصریـح کـرد: مودیـان مالیاتی کـه اظهارنامه مالیات بر ارزش افـزوده فصل بهـار ۱۴۰۰ را تا پایان مهلت مقـرر ارائـه نکنند، عـلاوه بـر محرومیت از تسـهیلات و معافیت مالیاتی، مشـمول جرایم قانونی خواهند شـد. وی خاطرنشـان کرد: مودیـان محترم می‌تواننـد از طریـق درگاه ملـی مالیات بـه آدرس WWW.INTAMEDIA.IR قسمت مالیات بر ارزش افزوده اطلاعات تکمیلی در این ارتباط را دریافت و نسبت به ارائه اظهارنامه و پرداخت مالیات متعلقه اقدام نمایند.

تأمین آب عشایر سمیرم با ۴ دستگاه تانکر



مدیر امور عشایر استان اصفهان گفت: آب مورد نیاز عشایر ساکن در ییلاق شهرستان سمیرم در جنوب این استان تابستان امسال با چهار دستگاه تانکر تامین می‌شود.

مختار اسفندیاری اظهار داشت: کاهش بارندگی و تداوم خشکسالی در سال جاری باعث شده است تا عشایر در تامین آب شرب و دام خود با مشکل روبرو شوند.

به گفته وی، اداره امور عشـایر به همین منظور تعدادی تانکر سـیار برای آبرسانی به خانوارهای عشایری به ویژه در بخش‌های شمالی و مرکزی این شهرستان اختصاص داد.

مدیر کل امور عشایر اسـتان اصفهان با بیان اینکه آب به صورت بهداشتی و با نظارت شبکه بهداشت به دست عشـایر می‌رسد، گفت: سـخت گذر بودن برخی مسیرهای دسترسی به یوردها و سیاه چادرهای عشایر کار آبرسانی را دشوار کرده است.

مختاری خاطرنشان کرد: شماری از خانوارهای عشایری نیز با کمبود علوفه برای تغذیه دام‌های خود مواجه هستند که برای آنها اقدام‌هایی در دست داریم تا بتوانند علوفه مورد نیاز گوسفندان خود را تامین کنند.

وی اظهار داشت: پوشش گیاهی و مرتعی مناطق مختلف سمیرم کمتر از سال گذشته است و تامین علف برای دام عشایر در این فصل ضروری است.

ارتقا از استادیاری به دانشیاری

رییس دانشگاه آزاد اسلامی واحد مبارکه گفت: عضو هیات علمی دانشگاه آزاد اسلامی واحد مبارکه موفق شد به عنوان اولین استاد رشته مهندسی کامپیوتر از بین دیگر اعضای هیات علمی این دانشگاه مرتبه علمی خود را از استادیاری به دانشیاری ارتقاء بخشد.

جلیل عمـادی در گفتگو بـا خبرنگاران اظهار داشـت: محمدرضا رمضانپور عضو هیات علمی گروه مهندسـی کامپیوتر دانشکده فنی مهندسی دانشگاه آزاد اسلامی واحد مبارکه در بین اعضای هیات علمی این دانشگاه با تلاش و کوشش‌های علمی، پژوهشی خود توانست نه تنها اولین نفر دارای این مرتبه علمی دانشـیاری در رشته مهندسی کامپیوتر در واحد مبارکه باشـد بلکه در دانشگاه‌های آزاد اسلامی استان اصفهان نیز این رتبه را به خود اختصاص داده است.

وی در ادامه افزود: محمدرضا رمضانپور متولد سال ۱۳۶۴ به عنوان عضو هیات علمی واحد مبارکه توانسته پس از اخذ مدرک کارشناسی از دانشگاه کاشان، کارشناسی ارشد از دانشـگاه اراک و دکترای تخصصی مهندسی کامپیوتر از دانشگاه علوم تحقیقات تهران با رتبه ممتاز، ۲۳ مقاله ISI و علمی پژوهشی در مجلات معتبر بین المللی به چاپ برساند و ۴۱ مقاله در کنفرانس‌های مختلف بین المللی داخلی و خارجی ارائه نماید.

همچنین این عضو هیات علمی موفق شده است دو کتاب در زمینه مهندسی کامپیوتر تالیف و یک اختراع ثبت نماید.

دیدار مدیر مخابرات اصفهان با رئیس دادگستری استان



اسماعیل قربانی مدیر مخابرات منطقه اصفهان به همراه جمعی از مدیران این مجموعه با حضور در دفتر رئیس دادگستری استان با وی دیدار و گفتگو کرد.

به گزارش روابط عمومی مخابرات منطقه اصفهان، اسماعیل قربانی در این نشست صمیمی، ضمن گرامیداشت یاد و خاطره شهدای مظلوم حادثه تروریستی هفتم تیر، گفت: شهید بهشتی به عنوان افتخار شهر اصفهان و بنیان گذار سیستم قضایی کشور شخصیتی استثنایی بود که توانست در سالهای قبل و بعد از انقلاب در برهه های حساس و سرنوشت ساز کشور، به بهترین شکل ممکن نقش آفرینی کند. محمدرضا حبیبی رئیس دادگستری کل استان اصفهان نیز در این دیدار ضمن عرض خیر مقدم به حضار از احساس وظیفه مدیران مخابراتی در پاسداشت جایگاه شهدای مظلوم هفت تیر قدردانی کرد.

نصف جهان

روزنامه

روزنامه مستقل استان اصفهان

www.nesfejahan.net

چهارشنبه ۱۶ تیر ماه ۱۴۰۰ / ۷ جولای ۲۰۲۱ / ۲۶ ذی القعده ۱۴۴۲

سال هجدهم /شماره ۴۰۷۹ / ۸ صفحه / ۲۰۰۰ تومان

همزمان با افزایش بیماران کرونایی بستری در بیمارستان ها؛

وضعیت شهر اصفهان هم قرمز شد

قطعی برق با بیمارستان های اصفهان چه کرده است؟

۳

پیشنهاد اروپایی برای بیرانوند



تیم بواویستا پرتغال که فصل گذشته در رده سیزدهم لیگ این کشور قرار گرفت، خواهان به خدمت گرفتن علیرضا بیرانوند دروازه‌بان تیم ملی ایران شده است. امیر عابدزاده دروازه بان تیم ملی ایران، یکی از موفق‌ترین لژیونرهای فوتبال کشورمان بوده که در سال‌های اخیر در تیم ماریتیمو بازی کرده است. تجربه موفق عابدزاده، پای پیام نیازمند دیگر دروازه بان ملی پوش ایران را هم به لیگ پرتغال باز کرده است...

در صفحه ۵ بخوانید

دمای برخی مناطق استان امروز به ۴۶ درجه می‌رسد

۳

احتمال ورود محموله جدید واکسن؛ چهارشنبه

۲

اصفهان در صدر استان‌های موزع هوشمند مرغ

۳

امیر محمد متقیان: «عمو پورنگ» پدر معنویم است



۴



جنجال در دیدار ذوب آهن و سایپا کرمان سبزپوشان اصفهان را گرفت

شهاب گردان از تمام فعالیت‌های فوتبالی محروم شد

۵

درخشش جانشین شهاب در بازی سرنوشت‌ساز



۵

زمان پایان خاموشی‌ها در اصفهان معلوم نیست

مدیر دیسپاچینگ و فوریت‌های برق شرکت توزیع برق استان اصفهان گفت: قطع برق و خاموشی‌ها تابع نیاز شبکه است و زمان دقیق و مشخصی را نمی‌توان برای پایان آن اعلام کرد. روابط عمومی شرکت توزیع برق استان اصفهان، روز سه‌شنبه به نقل از حسین شکرالهی افزود: مدیریت شبکه برق توانیر به منظور ثبات و پایداری شبکه برق کشور مجبور به اعمال مدیریت اضطراری بار در زمان افت فرکانس و در زمان افزایش بی رویه مصرف انرژی برق، در مناطق مختلف کشور می‌شود. وی ادامه داد: خشکسالی بی سابقه موجب کاهش قابل توجه ذخایر آب ...

در صفحه ۳ بخوانید

امضای تفاهمنامه راه‌اندازی آزمایشگاه صنعت ۴/۰ میان فولاد مبارکه و دانشگاه صنعتی اصفهان

امواج موبایل چه بلایی سر مغزتان می آورد؟

۷



۸

استفاده مداوم از تلفن همراه تأثیرات مخرب فراوانی بر مغز فرد می گذارد، اما شاهد این هستیم که همه افراد فارغ از سن و جنسیت، ساعات زیادی را مشغول استفاده از تلفن همراه هستند. وقتی موبایل در شارژ باشد، امواج شناخته شده ...

جهان‌نما | بفرمایید بیسکویت ۱/۵ میلیون تومانی! | فرهنگ | حامد بهداد در نقش اسطوره موسیقی | استان | افزایش ۳۵ درصدی قیمت پوشاک در بازار اصفهان | ورزش | قرار نیست داور چهارم قضاوت کند | سلامت | علائم طولانی مدت کرونا کدام هستند؟

آگهی مناقصه عمومی دو مرحله ای تجدیدشده شماره ۱-۱۴۰۰

شرکت مدیریت تولید برق اصفهان درنظر دارد سرویس ایاب و ذهاب پرسنل روزکار و شیفت کار خود را طبق مشخصات و شرایط مندرج در اسناد مناقصه به مدت یکسال از تاریخ ۱۴۰۰/۰۵/۱ به پیمانکار واجد شرایط واگذار نماید. لذا از کلیه شرکتهای حمل و نقل و تدارکاتی واجد شرایط که دارای:

۱- کد فعالیت صلاحیت شده (کد شماره ۱ حمل و نقل)، ممهور به مهر اداره کل تعاون کار و رفاه اجتماعی استان اصفهان دارای تاریخ معتبر.

۲- گواهینامه تایید صلاحیت حرفه ای صادره از اداره کل تعاون، کار و رفاه اجتماعی

۳- پروانه کسب، اساسنامه، رزومه، سوابق اجرایی مرتبط با کد شماره ۱ حمل و نقل.

۴- توانائی اجرائی و مالی

می باشند دعوت می شود با همراه داشتن مدارک کامل از تاریخ ۱۴۰۰/۴/۱۶ لغایت ۱۴۰۰/۴/۲۴ به آدرس این شرکت واقع در اصفهان، ابتدای اتوبان ذوب آهن، انتهای بلوار شفق، نیروگاه اصفهان، اداره تدارکات شرکت مدیریت تولید برق اصفهان جهت خرید و دریافت اسناد مناقصه مراجعه فرمایند.

ضمناً جهت اطلاع بیشتر میتوانید به سایت www.isfahanps.ir (بخش مناقصات) و www.tpph.ir شرکت مادر تخصصی تولید نیروی برق حرارتی (پایگاه معاملات) مراجعه نمایید.

تلفن تماس: ۵۰۸۳ و ۳۷۸۹۵۰۸۱-۰۳۱ (اداره تدارکات)

شرکت مدیریت تولید برق اصفهان

آگهی مزایده

نوبت اول

شهرداری سده لنجان در نظر دارد تعداد ۶ پلاک زمین از اراضی شهرک نگین با کاربری مسکونی خود را طبق مشخصات اعلام شده در جدول زیر از طریق مزایده به متقاضیان واجد شرایط واگذار نماید.

ردیف	نوبت آگهی	شماره مجوز شورا	شماره پلاک	مساحت	کاربری ـ موقعیت زمین	قیمت پایه هر مترمربع	قیمت پایه کل (ریال)
۱	نوبت دوم	۱۴۰۰/ش/۱۵۷	۴۱۹	۲۲۹/۵۰	مسکونی ـ نگین	۸.۰۰۰.۰۰۰	۱.۸۳۶.۰۰۰.۰۰۰
۲	نوبت دوم	۱۴۰۰/ش/۱۵۷	۴۲۲	۲۲۹/۵۰	مسکونی ـ نگین	۸.۰۰۰.۰۰۰	۱.۸۳۶.۰۰۰.۰۰۰
۳	نوبت دوم	۱۴۰۰/ش/۱۵۷	۴۲۳	۲۲۷/۵۰	مسکونی ـ نگین	۸.۰۰۰.۰۰۰	۱.۸۲۰.۰۰۰.۰۰۰
۴	نوبت دوم	۱۴۰۰/ش/۱۵۷	۴۲۴	۲۰۹/۷۰	مسکونی ـ نگین	۸.۰۰۰.۰۰۰	۱.۶۷۷.۶۰۰.۰۰۰
۵	نوبت دوم	۱۴۰۰/ش/۱۵۷	۴۲۵	۲۶۹/۶۰	مسکونی ـ نگین	۱۰.۰۰۰.۰۰۰	۲.۶۹۶.۰۰۰.۰۰۰
۶	نوبت دوم	۱۴۰۰/ش/۱۵۷	۴۳۶	۱۹۷/۷۰	مسکونی ـ نگین	۱۰.۰۰۰.۰۰۰	۱.۹۷۷.۰۰۰.۰۰۰

لذا کلیه متقاضیان حداکثر تا پایان وقت اداری روز پنج‌شنبه مورخ ۱۴۰۰/۰۴/۳۱ مهلت دارند جهت اخذ اسناد مزایده به ساختمان شهرداری و نیز جهت کسب اطلاعات بیشتر به سایت شهرداری و یا با شماره ۰۳۱-۵۲۴۳۲۳۲۳ تماس حاصل فرمایند.

م.الف:۱۱۶۱۳۶۱

حسین ناظم‌الرعایا — شهردار سده لنجان



نصف جهان
روزنامه

معاون هماهنگی امور اقتصادی و توسعه منابع استانداری اصفهان گفت: این استان با استفاده از سامانه رهتاب در صدر استان‌های کنترل کننده و توزیع کننده هوشمند مرغ قرار دارد.

سامانه الکترونیکی تنظیم و نظارت موسوم به رهتاب موفق به فعال‌سازی سامانه‌ای برای کنترل و مدیریت بازار در سطح استان اصفهان شده است.

سیدحسن قاضی عسگر، افزود: استفاده از این سامانه تاکنون با جدیت انجام نشده و مقرر است خروجی آن بطور کامل بسته شود و مردم با استفاده از "اصفهان کارت" یا "رهتاب کارت"، مرغ مورد نیاز خود را تهیه یا در غیر اینصورت با استفاده از کارت ملی اقدام به خرید کنند. معاون هماهنگی امور اقتصادی و توسعه منابع استانداری اصفهان به مردم این استان توصیه کرد که خریدهای خود را با استفاده از اصفهان کارت یا رهتاب کارت از شبکه رهتاب انجام دهند.

وی اضافه کرد: خرید هر هفته ۶ کیلوگرم مرغ با استفاده از سامانه یاد شده به هیچ وجه به معنی سهمیه بندی نیست بلکه نوعی نظام توزیع هوشمندانه است.

قاضی عسگر خاطرنشان کرد: میزان تولید مرغ بارنه‌ای در استان و کشور پایین است اما درصددیم آنقدر مرغ تولید کنیم تا هر کس به مقدار نیاز خود بتواند خریداری کند.



اصفهان در صدر استان‌های موزع هوشمند مرغ

مدیر دیسپاچینگ و فوریت‌های برق شرکت توزیع برق استان اصفهان گفت: قطع برق و خاموشی‌ها تابع نیاز شبکه است و زمان دقیق و مشخصی را نمی‌توان برای پایان آن اعلام کرد.

روابط عمومی شرکت توزیع برق استان اصفهان، روز سه‌شنبه به نقل از حسین شکرالهی افزود: مدیریت شبکه برق توانیر به منظور ثبات و پایداری شبکه برق کشور مجبور به اعمال مدیریت اضطراری بار در زمان افت فرکانس ودر زمان افزایش بی رویه مصرف انرژی برق، در مناطق مختلف کشور می‌شود.

وی ادامه داد: خشکسالی بی سابقه موجب کاهش قابل توجه ذخائر آب سدها و در نتیجه کاهش تولید نیروگاه‌های برق آبی کشور شده است.

مدیر دیسپاچینگ و فوریت‌های برق شرکت توزیع برق استان اصفهان اظهار داشت: هماهنگی با امور برق شهرستان‌ها نسبت به توافق با صنایع برای استفاده از طرح‌های کاهش بار ۹۰ درصدی در یک روز از ساعت ۱۲ تا ۱۷، کاهش بار ۵۰ درصدی در ۲ روز از ساعت ۱۲ تا ۱۷، کاهش بار ۲۰ درصدی در پنج روز از ساعت ۱۲ تا ۱۷ و اعمال مدیریت اضطراری بار مطابق جدول از ساعت ۱۲ تا ۱۷ از جمله فعالیت‌های دیسپاچینگ در مدیریت اضطراری بار است.



زمان پایان خاموشی‌ها در اصفهان معلوم نیست

همزمان با افزایش بیماران کرونایی بستری در بیمارستان ها؛

وضعیت شهر اصفهان هم قرمز شد



تنها چند روز بعد از آن که اردستان به عنوان اولین شهرستان قرمز استان اصفهان در موج پنجم کرونا معرفی شد، دیروز دو شهرستان کاشان و اصفهان هم به این لیست اضافه شدند.

شهرستان اصفهان بر اساس آخرین اعلام سامانه ماسک در وضعیت قرمز و بسیار پرخطر همه‌گیری بیماری کووید-۱۹ قرار گرفت. بر اساس اعلام این سامانه، در حال حاضر استان اصفهان در بحران شیوع کرونا دارای ۹ شهرستان با وضعیت زرد، ۱۲ شهرستان با وضعیت نارنجی و سه شهرستان در وضعیت قرمز است و شهرستانی با وضعیت سفید و آبی ندارد.

بر اساس شاخص نمادهای این سامانه، رنگ آبی نشانه کم خطر، رنگ زرد خطر متوسط، رنگ نارنجی وضعیت پرخطر، رنگ قرمز نشانه وضعیت خیلی پرخطر است.

وضعیت شهرستان‌های استان اصفهان در زمینه شیوع کرونا به شرح ذیل است:

وضعیت نارنجی: شاهین شهر، فلاورجان، لنجان، نجف‌آباد، سمیرم، شهرضا، خمینی‌شهر، مبارکه، نطنز، نائین، فریدن و گلپایگان.

وضعیت زرد: آران و بیدگل، دهاقان، چادگان، برخوار، خور و بیابانک، خوانسار، فریدون‌شهر، بوئین و میاندشت و تیران و کرون.

وضعیت قرمز: اردستان، اصفهان و کاشان.

- شمار بیماران بستری به بیش از ۱۰۰۰ نفر رسید

سخنگوی دانشگاه علوم پزشکی اصفهان گفت: شمار بیماران کرونایی بستری در بیمارستان های استان روز سه‌شنبه از یکهزار نفر فراتر رفت و با روند افزایشی آن مواجه هستیم.

آرش نجیمی افزود: تعداد بیماران دارای علائم کرونا بستری در بیمارستان های استان اصفهان در یک ماه گذشته به کمتر از یک هزار نفر رسیده بود اما با افزایش مجدد آن از مرز یکهزار نفر گذشت.

وی با بیان اینکه در صورت رعایت نکردن دستورهای بهداشتی و غفلت مردم ممکن است در روزهای آینده با موج جدید بیماران کرونایی در بیمارستان ها مواجه شویم، اظهار داشت: در موج چهارم کرونا و در اوائل اردیبهشت امسال تعداد بیماران بستری کرونایی تا ۲۵۰۰ نفر هم رسید که آستانه تحمل بخش درمان استان است.

نجیمی با تاکید بر اینکه خطر موج پنجم کرونا و شیوع گسترده کووید ۱۹ در استان اصفهان بسیار جدی است، تصریح کرد: اگر وضعیت ابتلا و بستری کرونا به همین منوال پیش رود احتمال دارد در رنگ‌بندی بعدی همه گیری کووید ۱۹ تعداد بیشتری از شهرستان های استان، قرمز و بسیار پر خطر شود.

سخنگوی دانشگاه علوم پزشکی اصفهان درباره آخرین وضعیت بیمارستان‌ها در خدمات رسانی برای بیماران کرونایی گفت: در زمان حاضر بیمارستان امین با حدود ۲۵۰ تخت به عنوان بیمارستان مرجع برای پذیرش و بستری بیماران کووید ۱۹ فعالیت می کند و بیمارستان خورشید نیز از روز سه شنبه (دیروز) با اختصاص همه ظرفیت تخت فعال خود یعنی حدود ۲۰۰ تخت باید برای پذیرش و بستری بیماران کووید ۱۹ اقدام کند.

وی با اتکا نسبت به عملکرد دستگاه های اجرایی استان از نظر همکاری با داشتگاه علوم پزشکی اصفهان و رعایت پروتکل های بهداشتی، گفت: متاسفانه مردم نیز در رعایت پروتکل های بهداشتی دقت و حساسیت لازم را ندارند، به طوری که میانگین رعایت پروتکل ها در جامعه کمتر از ۶۰ درصد شده و در برخی شهرستان ها حتی کمتر از این مقدار است.

سخنگوی دانشگاه علوم پزشکی اصفهان با بیان اینکه متاسفانه دستگاه های اجرایی استان نیز در انجام وظایف و کمک به دانشگاه علوم پزشکی اصفهان همکاری لازم را ندارند، افزود: خیلی از دستگاه های اجرایی استان در زمینه رعایت پروتکل های بهداشتی نیز اهتمام ویژه ای ندارند.

وی با اشاره به اینکه اگر شرایط از قبل متفاوت می بود به شرایط حاد کنونی نمی رسیدیم، یادآور شد: متاسفانه به محض اینکه آمار شروع به کاهش پیدا می کند هم مردم هم برخی مسئولان و دستگاه های اجرایی خیال می کنند کووید تمام شده، در حالی که دائما این اتفاق می افتد و با عادی انگاری مردم و مسئولان پس از فروکش کردن هر موج، بلافاصله موج دیگری اتفاق می افتد.

نجیمی در مورد کرونای دلتا نیز گفت: به هر حال کرونای دلتا امروز گونه غالب در سطح جهان است و در برخی شهرها و استان های اطراف هم گزارش شده است، بنابراین احتمالا درگیری هایی که ایجاد می شود از این نوع است.

قطعی برق با بیمارستان های اصفهان چه کرده است؟

قطعی برق این روزها مشکلی است که شهروندان اصفهانی با آن مواجه هستند و مشکلات بسیاری را در این فصل گرم برای آنها رقم زده است. اما قطعی برق بیمارستان‌ها با قطعی برق در منازل و جاهای دیگر بسیار متفاوت است، به طوری که ممکن است جان بیماری که به ونتیلاتور وصل است، گرفته شود. افت اکسیژن بیمار کرونایی که زیر اکسیژن هستند بسیار خطرناک است و اگر هنگام قطع برق و اتصال دوباره به برق اضطراری دچار افت اکسیژن حیاتی بشوند، جان خود را از دست می‌دهند و باید این موضوع مدنظر قرار بگیرد.

به گفته پزشکان، زمان قطعی برق در بیمارستان‌ها، بعضی از ونتیلاتورها که توربینی هستند کاملا از کار می‌افتند و رفت و آمد اکسیژن اثر بدی بر روی بیمار خواهد گذاشت. زمان بروز چنین پیشامدی تا کادر درمان بتوانند اکسیژن را تکمیل کنند ممکن است بیماران مبتلا به کرونا جان خود را از دست بدهند.

سخنگوی دانشگاه علوم پزشکی اصفهان با اشاره به موضوع قطعی برق و مشکلی که برای بیماران اتفاق می‌افتد، اظهار داشت: خوشبختانه در استان اصفهان هیچ مورد فوتی ناشی از قطعی برق در بیماران بستری در بیمارستان‌ها مشاهده نشده است.

آرش نجیمی افزود: بیمارستان‌های ما بعد از انجام پدافند غیرعامل که در بیمارستان‌ها انجام گرفت و نکاتی که بر اساس آن پدافند باید انجام می‌شد تغییراتی انجام دادند.

سخنگوی دانشگاه علوم پزشکی اصفهان با بیان اینکه هنگام قطع برق و از کارافتادن برخی از تجهیزات ناچار به استفاده از دستگاه تنفسی دستی(آمبوبگ) شدیم و دستگاه رادیولوژی نیز نیاز به تعمیرات اساسی دارد، تاکید کرد: در چند روز گذشته با چنگ و دندان تلاش کردیم تا هیچ آسیبی به جان بیماران نرسد.

این حجازی تصریح کرد: بیمارستان گلدیس شاهین‌شهر بدلیل قرار گرفتن در کنار آزادراه اصفهان به تهران و مراجعه مصدومان تصادفی و بیماران بدحال دارای شرایط ویژه است و کوچکترین اختلال در روند خدمات رسانی آن، آسیب های زیادی وارد می کند. از طرفی این روزها با افزایش تعداد بیماران کووید -۱۹ و خیز موج پنجم کرونا مواجهیم به همین دلیل ضروریست که همه تجهیزات بیمارستان در وضعیت فعال باشد تا خدمت رسانی به مردم و بیماران دچار وقفه نشود.

رییس بیمارستان گلدیس شاهین‌شهر خاطرنشان کرد: ما درخواست کردیم که این مرکز درمانی از فهرست خاموشی ها خارج شود اما از اداره برق به ما اعلام شد که اگر قرار باشد چنین کاری انجام شود باید کل شهرک گلدیس را از فهرست خارج کرد.

- قطع برق به تجهیزات بیمارستان گلدیس آسیب رساند

این در حالی است که رییس بیمارستان گلدیس شاهین‌شهر گفت: قطع مکرر برق در چند روز اخیر سبب وارد شدن خسارت به برخی از تجهیزات این مرکز درمانی از جمله رادیولوژی و دستگاه‌های تنفس مصنوعی(ونتیلاتور) شد.

سیدمحمدامین حجازی افزود: بیمارستان گلدیس شاهین‌شهر روز یکشنبه این هفته (۱۳ تیر) با قطع مکرر برق مواجه و همین امر سبب از کار افتادن چهار دستگاه تنفس مصنوعی و دستگاه رادیولوژی (تصویربرداری) این مرکز شد.

وی با بیان اینکه وقتی برق قطع می‌شود چند ثانیه طول می‌کشد تا تجهیزات بیمارستان به برق اضطراری متصل شود، اظهار داشت: قطع مکرر و پی در پی برق سبب

افزایش ضریب تأثیر مجله بین المللی دانشگاه صنعتی

در آخرین گزارش منتشر شده توسط پایگاه بین الملل WOS، ضریب تأثیر مجله بین المللی مکانیک سیالات کاربردی دانشگاه صنعتی اصفهان از ۰/۶۸۹ در سال ۲۰۱۹ با بیش از دو برابر افزایش به ۱/۴۰۵ در سال ۲۰۲۰ رسیده است.

احمدرضا پیشه ور، سردبیر مجله بین المللی مکانیک سیالات کاربردی دانشگاه صنعتی اصفهان (JAFM) با اعلام این خبر گفت: در آخرین گزارش پایگاه علمی اسکوپوس، بجز افزایش دوبرابری ضریب تأثیر این مجله، چارک کیفی این نشریه نیز در دو زیر گروه از حوزه مهندسی شامل: "مهندسی مکانیک" و "مکانیک مواد" و نیز در زیر گروه "فیزیک ماده چگال" در حوزه فیزیک و ستاره شناسی به Qr ارتقا پیدا کرده است.

گفتنی است: نشریه بین المللی مکانیک سیالات کاربردی (JAFM) از سال ۱۳۸۴ با تأکید بر تحقیقات کاربردی در زمینه های مختلف علمی و فناوری در حوزه مهندسی مکانیک سیالات فعالیت خود را آغاز نمود و در سال ۱۳۹۱ در لیست مجلات نمایه ISI قرار گرفت.

همچنین این نشریه معتبر بین المللی دانشگاه صنعتی اصفهان در سال ۱۳۹۹ نیز موفق به کسب عنوان مجله برتر ISI از سوی وزارت علوم، تحقیقات و فناوری گردید.

دمای برخی مناطق استان امروز به ۴۶ درجه می‌رسد

کارشناس مرکز پیش‌بینی هواشناسی استان اصفهان گفت: دمای هوای برخی مناطق استان به ۴۶ درجه سانتیگراد می‌رسد و گرما تا پایان هفته ادامه دارد.

حجت‌ا... علی عسگریان اظهار داشت: طبق الگوهای هواشناسی جوی آرام و پایدار تا دو روز آینده در سطح استان حاکم است و آسمان بیشتر مناطق صاف و در ساعات بعداز ظهر قسمتی ابری و گاهی وزش باد پیش بینی می‌شود.

وی افزود: غبار صبحگاهی بر اثر وزش باد به نسبت شدید در مناطق شمال و شرق در نواحی مرکزی و مناطق صنعتی به ویژه کلانشهر اصفهان دور از انتظار نیست. کارشناس مرکز پیش‌بینی هواشناسی استان اصفهان با بیان اینکه دمای هوا تغییر محسوسی ندارد، گفت: دمای هوای کلانشهر اصفهان در گرم‌ترین ساعات دیروز به ۴۱ درجه سانتیگراد بالای صفر و در خنک‌ترین ساعات بامداد امروز به ۲۳ درجه سانتیگراد بالای صفر رسید.

علی عسگریان اضافه کرد: چوپانان، خوروبیابانک و مهایاد اردستان، سه شهر شمالی استان اصفهان با دمای ۴۶ درجه سانتیگراد بالای صفر و بوئین و میاندشت با دمای ۹ درجه سانتیگراد بالای صفر به ترتیب گرم‌ترین و خنک‌ترین نقاط تا روز چهارشنبه پیش بینی می‌شود.

انحراف خودروی سواری، ۵ مصدوم برجاگذاشت



انحراف از مسیر یک دستگاه خودروی سواری پژو ۲۰۶ در کیلومتر ۱۰ جاده علویجه به اصفهان سبب مصدوم شدن پنج سرنشین این خودرو شد.

مدیر حوادث و فوریت‌های پزشکی استان اصفهان گفت: این حادثه دوشنبه شب رخ داد و به دنبال اعلام آن به اتاق فرمان اورژانس، واحدهای امدادی ۱۱۵ به محل سانحه اعزام شدند.

غفور راستین افزود: در این حادثه راننده‌گی پنج نفر شامل یک مرد، یک زن، ۲ دختربچه و یک پسربچه مصدوم و پس از دریافت خدمات اولیه درمانی به بیمارستان گلدیس شاهین شهر منتقل شدند.

جاده علویجه - اصفهان، یکی از مسیرهای پُرتردد در شمال غربی استان به سمت شهرهای علویجه و نجف‌آباد است که هر سال بر اثر حوادث رانندگی، قربانیان زیادی می‌گیرد.

افزایش ۳۵ درصدی قیمت پوشاک در بازار اصفهان

افزایش قیمت پوشاک تابستانه در بازار اصفهان قدرت خرید مردم را کاهش و در پی آن فروشندگان با مشکلات فراوانی مواجه شده‌اند.

ابراهیم خطابخش رئیس اتحادیه تولیدکنندگان و فروشندگان پوشاک دوخته اصفهان، گفت: پوشاک در بازار اصفهان ۲۵ الی ۳۵ درصد افزایش قیمت داشته که تمام گرانی‌ها از بخش تولید ریشه می‌گیرد، چرا که افزایش قیمت پارچه، گرانی دستمزد و اجاره‌ها بر قیمت‌های تمام شده تاثیر مستقیم دارد.

او افزود: فروشگاه های پوشاک و البسه به خودی خود قیمت ها را افزایش نداده اند آن ها حتی متحمل ضرر و زیان فراوانی شده اند، صنف پوشاک در بخش تولید و فروشگاه در گیر مشکلات زیادی است و تعداد قابل توجهی از واحدهای فروش و تولید با سابقه‌های بالا از این شغل کناره گیری کرده‌اند.

رئیس اتحادیه تولیدکنندگان و فروشندگان پوشاک دوخته اصفهان، بیان کرد: مالیات‌های سنگین تاثیر زیادی بر قیمت ها گذاشته، قدرت خرید مردم کاهش پیدا کرده و درآمدها کمتر شده به همین دلیل خریداران از افزایش قیمت نسبی پوشاک ناراضی هستند، باتوجه به قیمت های تمام شده برای تولیدکنندگان پوشاک موجود در بازار از نظر قیمت خوب و عادلانه است.

او با اشاره به قیمت‌های بالا پوشاک کودکان، خاطر نشان کرد: تولید و فروش پوشاک کودکان مشکلات زیادی به همراه دارد، چرا که اکثر تولیدکنندگان کار جزئی قبول نمی کنند و دور ریز پارچه زیاد است، اما امیدواریم که تولید قوی تر شود، هزینه ها، مالیات و اجاره‌ها کاهش پیدا کند تا مصرف کنندگان توانایی خرید داشته باشند و رونق به بازار پوشاک بازگردد.

مهاجرت سرمایه‌گذاران به شهر اصفهان

معاون مالی و اقتصادی شهردار اصفهان گفت: با توجه به ایجاد رونق در پروژه‌های مشارکتی، سرمایه گذارانی از سایر استان ها به اصفهان مهاجرت کرده و سرمایه خود را به این کلانشهر انتقال داده‌اند تا در اجرای پروژه‌ها با شهرداری مشارکت کنند.

مرتضی طهرانی اظهار کرد: در این دوره مدیریت شهری در تمام زمینه‌ها مشارکت در اجرای پروژه‌ها را توسعه دادیم بدان معنا که در حال حاضر در معاونت فرهنگی شهرداری، بازسازی مجموعه‌های ورزشی که در طول دوره‌های زیاد فرسوده و از رده خارج شده بود، اعلام عمومی شده و سرمایه گذار می تواند به صورت BOT یا قراردادهای ساخت، بهره‌برداری و واگذاری، شریک شهرداری شود.

خبر

ارسال اقلام پزشکی به زاهدان

کانون خادمیاران رضوی خبره نذر سلامت امام زمان اصفهان، اقلام پزشکی به ارزش ۲۵۰ میلیون تومان به مناطق کرونایی زاهدان ارسال کرد. مسئول کانون خادمیاران رضوی خبره نذر سلامت امام زمان اصفهان گفت: این اقلام شامل ۱۳۵ هزار عدد ماسک، ۴۰ عدد کپسول اکسیژن، ۱۴۰ عدد مانومتر و مبلغ ۲۰۰ میلیون ریال محلول‌های الکل برای ضدعفونی است. سید علی موسوی افزود: این اقلام به همت خیران و خادمیاران رضوی در خبره نذر سلامت امام زمان آماده و ارسال شد.

تأکید بر تناسب حجم مالیات و میزان درآمد

نماینده اصفهان در مجلس شورای اسلامی با تاکید بر لزوم افزایش بیش از پیش گفتگو میان دولت و بخش خصوصی برای رفع مشکلات گفت: در جلسه مشترک مسئولان اداره کل امور مالیاتی و نمایندگان صنفی بر روی تناسب حجم مالیاتی و درآمد اصناف تاکید شد تا کسب و کارها تحت الشعاع قرار نگیرند. مهدی طیفی افزود: در این جلسه تصمیم گرفته شد که مسئولان صنف و اتحادیه‌های مختلف برای حل مشکلات زیرمجموعه خودشان، جلسات مشترکی را با مسئولان مالیاتی اصفهان داشته باشند.

تقدیر از کودک اصفهانی

دانش آموز اصفهانی عنوان برگزیده سومین دوره مسابقات سراسری نقاشی «آب=زندگی» را به خود اختصاص داد. پریا خردمندی دانش آموز ۹ ساله اصفهانی موفق شد با ارسال نقاشی خود در بخش کودک با موضوع مدیریت مصرف آب این عنوان را کسب کند. این مسابقه در دو بخش کودک (۴ تا ۸ سال) و نوجوان (۱۰ تا ۱۶ سال) برگزار و بیش از ۳ هزار اثر به دبیرخانه جشنواره ارسال شد.

اتصال شبکه آبرسانی مدرس به مولوی

عملیات اتصال عرضی لوله آبرسانی ۳۰۰ میلی متری خیابان مدرس به لوله ۲۰۰ میلی متری خیابان مولوی توسط امورآبفای منطقه ۴ اصفهان انجام شد. به گزارش روابط عمومی آبفا منطقه ۴، این اقدام با هدف کاهش حوادث آب در مناطق مذکور و تامین بخشی از کمبود آب شرب و افت فشار خیابان مولوی در دستور کار قرار گرفت. گفتنی است این اقدام پس از اخذ مجوزهای لازم به طول ۴۲ متر و اتصال آن به لوله ۲۰۰ میلیمتری خیابان مولوی انجام شد.

معرفی مدیر مخابرات نجف آباد

طی حکمی سروش صدوق زاده به عنوان مدیر مخابرات شهرستان خمینی شهر منصوب شد. اسماعیل قربانی مدیر مخابرات منطقه اصفهان در مراسمی که با حضور تعدادی از مسئولان شهرستان نجف آباد و مدیران و کارکنان مخابراتی در اداره مخابرات شهرستان نجف آباد برگزار شد؛ ضمن قدردانی از فعالیت ها و خدمات اصغر فارقلیطیان در زمان تصدی این مسئولیت، برای سروش صادق زاده در منصب جدید آرزوی موفقیت و بهروزی نمود. گفتنی است در این مراسم از خدمات و فعالیتهای علیرضا سلطانی تهرانی در مدت زمان جانشینی مدیریت مخابرات شهرستان نجف آباد نیز قدردانی شد.

دکترای فقه سیاسی در راه اصفهان

حجت الاسلام قطبی، رییس دفتر تبلیغات اسلامی اصفهان با بیان اینکه در حوزه اندیشه سیاسی باید فعال تر عمل کنیم، افزود: در حال حاضر در اصفهان در مقطع کارشناسی ارشد رشته فقه سیاسی داریم و احتمالا در سال آینده دکتری این رشته هم به اصفهان خواهد آمد.

پنج شنبه ۱۷ تیر ماه ۱۴۰۰ سال هجدهم شماره ۴۰۸۰
www.nesfejahan.net @nesfejahannewspaper
روزنامه نصف جهان

مدیر موزه هنرهای معاصر اصفهان گفت که به دلیل عملیات مرمت و بازسازی این بنا، تا ۶ ماه آینده در این مکان نمایشگاهی برگزار نمی‌شود.

مهدی تمیزی درباره پروژه مرمت و بازسازی این بنای تاریخی که از ۲۷ خرداد ماه شروع شده است، توضیح داد: هنوز در فاز اول مرمت و بازسازی موزه هنرهای معاصر اصفهان هستیم. برنامه من این بود که در پایان این دوره چهار ساله مدیریت خود باتوجه به اینکه استحکام موزه که یک بنای تاریخی است بسیار ضعیف شده است، بودجه‌ای را مصوب کنم که تا پایان این دوره مرمت موزه صورت گیرد. او ادامه داد: باوجود همه گیری ویروس کرونا و اینکه نمایشگاه‌ها و گالری‌ها مدام تعطیل می‌شدند، بهترین زمان برای بازسازی موزه هنرهای معاصر اصفهان فراهم شد.

مدیر موزه هنرهای معاصر اصفهان بیان کرد: از طرف شهرداری اصفهان مبلغ ۳ میلیارد و ۵۰۰ میلیون تومان برای این عملیات بازسازی درنظر گرفته شده است و موزه هنرهای معاصر اصفهان از ۲۷ خرداد ماه به مدت ۶ ماه در دست بهسازی قرار دارد.

او گفت: موزه هنرهای معاصر اصفهان درحال حاضر تعطیل است اما برنامه‌های کوچکی را در فضاهایی که هنوز تخریب نشده‌اند برگزار کردیم اما با توجه به شرایط موجود برنامه برگزاری نمایشگاه نخواهیم داشت.



موزه هنرهای معاصر، ۶ ماه نمایشگاه برگزار نمی‌کند

معاون عمران شهری شهردار اصفهان با بیان اینکه از سال ۹۰ تاکنون ۴۵۰ میلیارد تومان برای اجرای پروژه مرکز همایش‌های بین‌المللی اصفهان (غیر از هزینه‌های آزادسازی) هزینه شده است، گفت: تا اوایل مرداداده سال جاری سالن اصلی این پروژه به بهره‌برداری می‌رسد.

ایرج مظفر با اشاره به مصوبات جلسه بررسی پیشرفت پروژه‌های عمرانی شهر که در محل مرکز همایش‌های بین‌المللی اصفهان برگزار شد، اظهار کرد: در این جلسه در ارتباط با آزادسازی مسیرهای باقی مانده حدفاصل کیلومتر چهارم تا هفتم حلقه حفاظتی شهر تصمیماتی اتخاذ شد تا به همت مدیر منطقه ۱۵ شهرداری این اقدامات در زمان مقرر انجام شود. وی افزود: در این جلسه همچنین قرار شد زیر گذر قهجاورستان و خیابان‌های منتهی به آن تا اوایل مرداداده تکمیل و به بهره‌برداری برسد. معاون عمران شهری شهردار اصفهان خاطرنشان کرد: در این جلسه مقرر شد عملیات اجرایی کیلومتر ۲۷۰۰ تا چهارم رینگ حفاظتی شهر همچنین کیلومتر ۶۰۰ تا ۱۰۰۰ رینگ چهارم آغاز و آزادسازی‌های مربوطه توسط شهرداری منطقه انجام شود. وی با اشاره به پروژه مرکز همایش‌های بین‌المللی اصفهان، افزود: در این پروژه ۹۰ هزار مترمربع خیابان سازی انجام، هشت ویلا و ۲۴ دفتر اداری احداث، موتورخانه تجهیز و محوطه‌سازی و روشنایی پروژه انجام شده است.



سالن مرکز همایش‌ها اوایل مرداد افتتاح می‌شود

امروز اوج گرما در اصفهان است

کارشناس پیش بینی اداره کل هواشناسی استان اصفهان از ماندگاری هوای گرم در استان تا روز پنجشنبه خبر داد و گفت: گرمای هوای اصفهان در روز پنجشنبه (امروز) به اوج می‌رسد، اما از روز جمعه کاهش دما از شمال شرق استان آغاز می‌شود.

حجت ا... علی عسگریان با بیان اینکه نقشه‌های هواشناسی بیانگر استقرار جوی پایدار طی دو روز آینده بر روی استان است، اظهار کرد: براین اساس در بیشتر مناطق استان آسمان صاف، در ساعات بعد از ظهر قسمتی ابری و گاهی وزش باد پیش بینی می شود. وی با اشاره به اینکه حداکثر دمای هوای دیروز در شهر اصفهان به ۴۱ درجه سانتیگراد رسید، گفت: کمینه روز پنجشنبه صبح ۲۳ درجه سانتیگراد پیش بینی شد.

کارشناس پیش بینی اداره کل هواشناسی استان اصفهان از روز سه شنبه، گفت: ماندگاری هوای گرم در استان تا روز پنجشنبه ادامه دارد و روز پنجشنبه دمای هوا چند درجه بیشتر خواهد شد. از روز جمعه دمای هوا از شمال شرق استان کاهش پیدا می کند و افت محسوس ۵ تا ۶ درجه سانتیگراد دمای هوا در شمال و شمال شرق استان را خواهیم داشت که به تبع دمای هوا در مرکز و غرب استان نیز یکی دو درجه خنک‌تر می شود.

با گندم آفت‌زده نمی‌توان نان باکیفیتی پخت کرد

نایب رئیس انجمن علوم و فنون غلات اصفهان گفت: با گندم آفت زده نمی توان نان ایده آل و باکیفیتی پخت کرد، اما دولت می تواند به جای ورود ذرت، گندم های آفت زده را برای خوراک دام به دامداری ها تحویل دهد.

محمدرضا خواجه در خصوص پیشنهاد افزایش قیمت نان در حالی که سال به سال از کیفیت نان کاسته می شود، اظهار کرد: تغییر نکردن و ثبات نرخ نان طی چند سال گذشته، موجب تخریب کیفیت نان و فرار کارگران نانوایی شده است.

وی درباره کیفیت پایین نان، توضیح داد: ۵۰ درصد دلیل کیفیت نان به کیفیت گندم، ۳۰ درصد به مهارت و تخصص نانوا و ۲۰ درصد به تنور و تجهیزات نانوایی برمی گردد.

نایب رئیس انجمن علوم و فنون غلات اصفهان افزود: اگر کیفیت نان کاهش می یابد در درجه نخست به دلیل نوسان کیفی گندم در کشور است.

وی تصریح کرد: تنها سه استان گلستان، خوزستان و فارس گندم خوب و با کیفیت تولید می کنند و گندم سایر استان ها کیفیت خوبی ندارند، به همین دلیل نانوایان ناچارند با امکانات موجود، پخت نان کنند.

خواجه با تاکید بر اینکه با گندم آفت و سن زده نمی توان نان ایده آل و باکیفیتی تولید کرد، گفت: در این شرایط نه رئیس اداره غله مسئول است و نه استاندار، اما دولت می تواند به جای ورود ذرت، گندم باکیفیت را از خارج وارد کشور کند و گندم های آفت زده را برای خوراک دام به دامداری ها تحویل دهد.

وی با بیان اینکه سال‌آلته حدود ۴ میلیون تن گندم وارد کشور می شود، گفت: به نظر می رسد سال جدید واردات گندم بیشتر شود، چراکه کشور در گیر خشکسالی شده است، از سوی دیگر به دلیل پایین بودن نرخ تضمینی گندم، کشاورزان تمایل دارند گندم خود را به دامداری ها بفروشند. نایب رئیس انجمن علوم و فنون غلات اصفهان با اشاره به کیفیت خوب گندم های وارداتی به دلیل خواب سه ماهه آنها، تاکید کرد: اگر گندم های داخلی نیز در سیلوها خواب سه ماهه داشتند، کیفیت آنها بهتر می شد. وی تاکید کرد: فقدان خواب گندم موجب کاهش گلوتن گندم می شود که کاهش آن موجب کم شدن چسبندگی خمیر، ملاشی شدن خمیر و در نهایت منجر به تولید نان ضایع می شود.

اولتیماتوم یک هفته ای دادستان به شهردار

دادستان عمومی و انقلاب اصفهان طی نامه‌ای به شهردار اصفهان نسبت به عدم درج نام شهدا در نامگذاری تابلوهای شهری تذکر و دستور به اصلاح موارد ظرف یک هفته داد.

علی اصفهانی با عنوان این مطلب که سابق بر این راجع به اعمال دقت در این خصوص به شهرداری اصفهان تذکر داده شده بود افزود: علی رغم مصاحبه و اعلام موضع عضو شورای شهر اصفهان مبنی بر رعایت ادبیات مقاومت در نامگذاری معابر و میادین شهر، مشاهدات میدانی حاکی از عدم اصلاح و درج عبارت «شهید» در موارد متعددی از تابلوهای شهری من جمله خیابان «شهید» نیکبخت شرقی، شهرک و اتوبان «شهید کشوری»، اتوبان و پل «شهید» چمران، بیمارستان «شهید» چمران، تابلوهای اعلان مسیر خیابان «شهید» صمدیه لباف، اعلان مسیر بزرگراه «شهید» اقارب پرست و عدم ذکر عبارت «امام» در تابلوی اعلان مسیر خیابان امام سجاد(علیه السلام) دارد.

تصادف زنجیره‌ای مرگبار در محور کاشان

رئیس پلیس راه فرماندهی انتظامی استان اصفهان از تصادف زنجیره‌ای اتوبوس، کامیون، تریلی و خودروی سواری لیفان در آزادراه اصفهان به کاشان و فوت ۵ سرنشین خودروی لیفان در این تصادف خبر داد.

سرهنگ اصغر زارع اظهار کرد: در این تصادف که صبح روز چهارشنبه ۱۶ تیرماه در آزاد راه اصفهان به کاشان اتفاق افتاد ۴ دستگاه خودرو شامل اتوبوس، کامیون، تریلی و سواری لیفان با یکدیگر برخورد کردند. وی با بیان اینکه علت این حادثه هنوز مشخص نیست و در دست بررسی است، گفت: متاسفانه در این تصادف ۵ نفر سرنشین سواری لیفان در محل حادثه فوت کردند.

مدیر روابط عمومی مدیریت حوادث و فوریتهای پزشکی استان اصفهان هم گفت: ساعت ۹ و ۲۸ دقیقه صبح روز چهارشنبه طی تماس با اتاق فرمان اورژانس نطنز مبنی بر تصادف تریلی، اتوبوس مسافربری و خودرو سواری لیفان در کیلومتر ۳۵ آزادراه نطنز-کاشان، بلافاصله ۴ واحد امدادی اورژانس شهرستان نطنز و بالگرد اورژانس هوایی استان اصفهان به همراه ۲ آمبولانس هلال احمر و ۲ خودرو نجات هلال احمر به محل حادثه اعزام شدند. عباس عابدی اظهار کرد: پس از انجام عملیات رهاسازی مصدومان و بررسی های اولیه مشخص شد که متاسفانه ۵ سرنشین سواری لیفان به علت شدت جراحات در دم جان باختند.

وی افزود: در این حادثه اتوبوس مسافربری که در اثر برخورد با تریلی از مسیر خود منحرف شده بود به خودروی لیفان برخورد کرد و متاسفانه باعث مرگ ۵ نفر سرنشین لیفان شد. این اتوبوس از امیدیه اهواز عازم مشهد بوده و ۴۴ مسافر داشته که در این حادثه ۸ نفر از آنها دچار مصدومیت های سطحی شده بودند و پس از دریافت خدمات فوریتهای پزشکی توسط آمبولانس های اورژانس ۱۱۵ به بیمارستان فاطمیه بادرود انتقال یافتند.

در این حادثه یک مرد، دو زن و دو کودک به دلیل شدت جراحات در دم جان باختند.

انتقاد امام جمعه اصفهان از نبود مدیریت صحیح در حوزه آب

بعد از ۲۰ سال حرف زدن اقدام مؤثر انجام شود



امام جمعه اصفهان با بیان اینکه قومیت‌های مختلفی در اصفهان زندگی می کنند، گفت: مسئولان باید برای برطرف شدن مشکل آب شرب مردم اصفهان که از قومیت‌های متعددی هستند، اقدام جدی انجام دهند مشکلات آب ناشی از نبود مدیریت صحیح در این حوزه است.

آیت... سید یوسف طباطبایی‌نژاد در دیدار مدیرعامل شرکت آب منطقه‌ای استان اصفهان با اشاره به وضعیت بحرانی آب شرب در استان اصفهان اظهار داشت: آب شرب مردم شهر اصفهان و شهرهای اطراف از یک سامانه تأمین می‌شود و نیاز است تا سامانه دیگر آبرسانی برای جبران کمبود آب شرب فعال شود.

وی افزود: متأسفانه برخی از مسئولان در استان‌های حوزه آبریز زاینده‌رود، صحبت‌هایی را بدون آگاهی مطرح می کنند و موضوع آب را به موضوعی استانی و قومیتی تبدیل کرده‌اند در حالی که همه می‌دانند قومیت‌های مختلفی در استان اصفهان زندگی می کنند و تأمین آب شرب با کیفیت برای آنان لازم و ضروری است.

امام جمعه اصفهان تصریح کرد: آب جزء «انفال» و در اختیار حکومت و دولت است و مربوط به استان خاصی نیست و دولت با برنامه‌ریزی صحیح باید بتواند مردم همه استان‌های حوزه آبریز زاینده‌رود را فراهم کند، مشکل امروز، مشکل نبود مدیریت صحیح در این حوزه است.

وی بیان کرد: مسئولان استان اصفهان ۲۰ سال است که حرف می‌زنند و جلسه برگزار می کنند و امروز لازم است اقدام مؤثر و جدی انجام دهند و متأثر از فشارهای سیاسی و اجتماعی نباشند.

آیت... طباطبایی‌نژاد با اشاره به خشک شدن بسیاری از باغات و زمین‌های کشاورزی در استان اصفهان، خاطرنشان کرد: با ساماندهی وضعیت بستر رودخانه زاینده‌رود و مدیریت صحیح آب می‌توان حق آبه‌های کشاورزان را تأمین کرد؛ نه اینکه در احقاق حقوق کشاورزان تبعیض قائل شد، بدون شک این گونه مدیریت کردن به جز افزایش نارضایتی مردم و کشاورزان، نتیجه‌ای ندارد.

مدیرعامل شرکت آب منطقه‌ای استان اصفهان هم در این دیدار با اشاره به اظهارنظرهای غیرکارشناسی برخی از مسئولان در استان‌های هم‌جوار گفت: متأسفانه شرایط به گونه‌ای است که اجرای برخی از پروژه‌ها متأثر از شرایط سیاسی و اجتماعی قرار می‌گیرد؛ اینکه گفته می‌شود اصفهان می‌خواهد با تونل ۲ گلاب رودخانه زاینده‌رود را بخشکاند، حقیقت ندارد.

حسن ساسانی افزود: ظرفیت تصفیه‌خانه باباشیخ علی حدود ۱۰/۴ مترمکعب بر ثانیه است و در پیک مصرف در مرداداه که ۱۵ مترمکعب بر ثانیه است؛ مردم دچار مشکل کمبود و قطعی آب هستند! البته در سال‌های گذشته شرکت آب و فاضلاب از چاه‌های فلمن برای جبران کمبود آب استفاده می کرد که متأسفانه با جاری نبود آب در زاینده‌رود، این چاه‌ها خشک شده‌اند.

وی با اشاره به مشکل کمبود و قطعی آب در بیشتر مناطق اصفهان و شهرهایی همچون شاهین‌شهر بیان کرد: حتی اگر آب بیشتر از میزان کنونی، برای تصفیه راهسازی شود؛ ظرفیت تصفیه‌خانه جوابگو نیست؛ همچنین در صورت ایجاد مشکل و بر اساس پدافند غیرعامل، تکمیل سامانه دوم آب شرب اصفهان لازم و ضروری است.

آغاز محدودیت های موج پنجم کرونا در اصفهان از امروز

«دلتا»، استان اصفهان را تهدید می‌کند

شهرستان اردستان در شمال استان اصفهان بر پایه رنگ‌بندی جدید شهرهای ایران از سوی سامانه ماسک در وضعیت فراتر از قرمز کرونایی قرار گرفته و محدودیت‌های مرتبط با این نوع رنگ‌بندی در آن لحاظ می‌شود.

نقشه جدید سامانه ماسک نشان از پیشروی موج پنجم کرونا در استان اصفهان دارد، به طوری که اکنون سه شهرستان اصفهان، کاشان و اردستان در شرایط قرمز و فراتر از قرمز، ۱۲ شهرستان در شرایط نارنجی و پرخطر و ۹ شهرستان در شرایط زرد و خطر متوسط قرار دارند.

تهدید کرونایی استان

در همین حال رییس دانشگاه علوم پزشکی اصفهان گفت: موج جدید «کووید دلتا» نوع هندی به اصفهان رسیده و شهرستان‌های اردستان، اصفهان و کاشان به وضعیت قرمز در آمده و خطر انتشار این نوع ویروس سایر مناطق استان را نیز تهدید می‌کند.

طاهره چنگیز عصر سه شنبه در نود و دومین جلسه ستاد استانی کرونا اظهار داشت: ما شاهد بیشترین میزان بروز کرونا در ۱۰۰ هزار نفر جمعیت در اصفهان و بیشترین میزان بستری به همان میزان در شهرستان اردستان هستیم، وی با اشاره به اینکه اغلب شهرستان‌های استان اصفهان در شرایط نارنجی است، افزود: بر اساس افزایش تست مثبت در بیشتر شهرستان‌ها، در آینده شاهد خواهیم بود که در دیگر مناطق پرجمعیت نیز تغییر رنگ ایجاد شود.

چنگیز ادامه داد: مراعات نکردن دستورالعمل‌ها می‌تواند موجب تشدید شیوع ویروس و افزایش مرگ و میر شود. وی گفت: مجموع بستری شدگان ۲۲ شهرستان که تا ۲ هفته پیش زیر هزار نفر بود، بالای هزار نفر رسیده است.

وی افزود: توصیه ما به خانواده‌ها این است که اگر مراسم مختلف اعم از جشن و ازدواج را برنامه ریزی کرده اند به طور



جدی لغو کنند زیرا شرایط فعلی تجمع حتی در فضای باز هم مجاز نیست.

شرایط سخت در پذیرش بیمار

مسئول بیماری‌های واگیر مرکز بهداشت استان اصفهان هم با بیان اینکه شرایط سختی از نظر تأمین فضای بیمارستانی داریم، گفت: حدود ۹۰۰ بیمار در استان اصفهان به دلیل ابتلا به کرونا و پیروس در بیمارستان بستری هستند، ظرفیت بیمارستان امین که یکی از بیمارستان‌های مرجع کرونا است اشباع شده است و شرایط خوبی پیش رو نداریم.

رضا فدایی با اشاره به ورود به موج پنجم کرونا، ادامه داد: با توجه به این که همکاران برای تأمین امکانات بیمارستانی مناسب و کافی در شرایط بحرانی تلاش می کنند، اما احتمال می‌دهیم شرایط سختی از نظر تأمین فضای بیمارستانی داشته باشیم بنابراین لازم است پروتکل‌های بهداشتی به طور جدی رعایت شود تا بتوانیم روند شیوع بیماری در موج پنجم را تا حدودی کند کنیم.

آغاز دوباره محدودیت ها

اما در همین باره سخنگوی ستاد استانی مقابله با کرونا در اصفهان گفت: براساس مصوبه جلسه ستاد استانی، کلیه محدودیت‌های طرح جامع هوشمند که شامل ۵ مرحله برای مشاغل بود مجدداً و برای مدت زمان دو هفته در اصفهان، کاشان و اردستان اجرایی می‌شود.

حجت‌ا... غلامی در جمع خبرنگاران ادامه داد: هم اکنون روند نزولی بیماران کرونایی در اصفهان متوقف و اصفهان وارد پیک پنجم شده است، در این راستا و براساس مصوبه جلسه ستاد استانی، کلیه محدودیت‌های طرح جامع هوشمند که شامل ۵ مرحله برای مشاغل بود مجدداً از روز پنج شنبه و برای مدت زمان ۲ هفته در اصفهان، کاشان و اردستان اجرایی می‌شود. لازم به ذکر است که مشاغل گروه ۲ در کلانشهر اصفهان و شهرستان‌های اردستان و کاشان تعطیل شده و تنها فروشگاه‌ها و مشاغلی که مایحتاج ضروری مردم را توزیع می کنند مجاز به فعالیت هستند این در حالی است که تمامی اماکن ورزشی و آموزشی تعطیل و رستوران‌ها نیز تنها مجاز به فروش غذای بیرون بر هستند.

خبر

موسوی لارگانی رئیس شد

در انتخابات مجمع نمایندگان استان اصفهان، رییس و اعضای جدید این مجمع انتخاب شد. با رأی نمایندگان استان اصفهان، حجت الاسلام سید ناصر موسوی لارگانی نماینده فلاورجان به عنوان رئیس مجمع در دومین سال مجلس یازدهم انتخاب شدند. حجت الاسلام سید صادق طباطبایی نژاد، نماینده اردستان به عنوان نایب رئیس و الهام آزاد، نماینده نائین نیز به عنوان دبیر مجمع انتخاب شدند.

ناژوان تعطیل شد

مدیر طرح ساماندهی ناژوان گفت: پیرو مصوبه ستاد مدیریت بیماری کرونا شهرداری اصفهان، تمام راه‌های ورودی به این مجموعه بسته شده و مراکز گردشگری ناژوان تا اطلاع ثانوی تعطیل خواهد بود. سید رسول هاشمیان اظهار کرد: بر اساس مصوبه ستاد کرونا در استان، کنارگذر پارک میرزا کوچک خان تا اطلاع ثانوی بسته است و پارک هر گونه وسیله نقلیه در حاشیه پارک‌های ناژوان ممنوع شده است. وی تاکید کرد: از شهروندان تقاضا داریم از حضور در بوستان‌ها و فضاهای تفریحی شهر به خصوص ناژوان خودداری کنند.

رفع گرفتگی رسوب لوله

با توجه به اعلام کاهش فشار آب در یکی از مناطق روستای نیستانک، اکیپ حوادث آبفا نایین با حضور در محل حادثه اقدام به رفع حادثه کرد. به گزارش روابط عمومی آبفا منطقه نایین، پس از بررسی و کارشناسی های انجام شده در محل این حادثه مشخص شد مسیری از روستا با لوله ۱۶۰ پلی اتیلن دارای گرفتگی است و در سریع ترین زمان مشکل مرتفع شد.

دیدار مدیر آبفا با امام جمعه نجف آباد

به مناسبت هفته صرفه جویی در مصرف آب، مدیر آبفا نجف آباد با حضور در دفتر حجت الاسلام والمسلمین حسناتی نماینده‌ولی فقیه در شهرستان وامام جمعه شهر نجف آباد با وی دیدار کرد. در این دیدار جواد کاظمی گزارشی از وضعیت منابع آب استان و شهرستان ارائه کرد و در ادامه حجت الاسلام حسناتی بر استفاده از ظرفیت روحانیت در ترویج فرهنگ سازگاری با کم آبی و مصرف بهینه آب تاکید کرد.

رشد ۲۲ درصدی آزادی زندانیان

رئیس کل دادگستری استان اصفهان از رشد ۲۲ درصدی میزان آزادی زندانیان استان در سه ماهه اول سال جاری نسبت به مدت مشابه سال گذشته خبر داد. محمدرضا حبیبی اظهار کرد: با تلاش ستاد دیه استان، افراد نیکوکار و شورای حل اختلاف مستقر در زندان در سه ماهه اول سال جاری ۱۸۰ نفر از محکومان مالی و جرایم غیرعمد (شامل ۶ نفر زن و ۱۷۴ نفر مرد) با بدهی حدود ۶۵ میلیارد تومان از زندان آزاد شدند. وی افزود: طلبکاران حدود ۴۰ میلیارد تومان از طلب خود را گذشت کردند.

عذرخواهی از مردم

در پی تداوم خاموشی های بی‌برنامه، معاون هماهنگی شرکت برق منطقه‌ای اصفهان از مردم عذرخواهی کرد. سید محمدرضا نوحی در مورد علت خاموشی‌های بدون اطلاع گفت: خاموشی‌های بدون برنامه ناشی از کمبود تولید برق در کشور است و این خاموشی‌ها به وسیله رله‌های حفاظتی و فرکانسی برای جلوگیری از فروپاشی شبکه اتفاق افتاده است. وی با بیان اینکه سعی کردیم در این مدت کمترین خاموشی خارج از برنامه را داشته باشیم، گفت: چون این خاموشی‌ها به دلیل فشار زیاد روی تاسیسات صورت می گیرد، باز هم امکان قطع برق خارج از برنامه وجود دارد.

صاحب امتیاز: شرکت رسانه گستر نصف جهان

نصف جهان

فرهنگی، اجتماعی، اقتصادی و سیاسی

مدیر عامل و سردبیر: ایرج ناظمی
مدیر مسئول: هوشنگ غلامی
نشانی: اصفهان، خیابان مدرس، خیابان ادیب
تلفن: ۳۴۴۵۲۰۰۵ نمابر: ۳۴۴۵۲۰۰۶
چاپ: رنگین کمان

وب سایت: www.nesfejahan.net
ایمیل: info@nesfejahan.net
سروش: nesfejahannewspaper
اینستاگرام: nesfejahannewspaper
پیامک: ۳۰۰۰۷۶۴۲ و ۰۹۱۳۲۰۰۸۶۴۰

تمام درآمد حاصل از فروش این روزنامه و بخشی از مبلغ آگهی های بازرگانی صرف کمک به بیماران نیازمند می شود.

بنده خدا باید تقوای الهی پیشه کند، خود را پند دهد و توبه را پیش فرستد و بر شهوات غلبه کند، زیرا مرگ او پنهان و پوشیده است و آرزوها فریبنده اند و شیطان همواره با اوست و گناهان را زینت و جلوه می دهد تا بر او تسلط یابد، انسان را در انتظار توبه نگه می دارد که آن را تأخیر اندازد و تا زمان فرا رسیدن مرگ از آن غفلت کند.

مولا علی (ع)

نیکوکار محلاتی سقای افتخاری استان اصفهان شد



در نشست صمیمانه ای از سقای افتخاری استان اصفهان تجلیل شد. در این نشست با اهدای لوح تقدیری از تلاش های حاج عباس کربلایی در جهت تأمین آب شرب پایدار اهالی شهر لابید، قدردانی و ملقب به سقای افتخاری استان اصفهان شد.

عباس کربلایی که اهل شهر نیم ور از توابع شهرستان محلات استان مرکزی است با صرف هزینه ای بالغ بر ۶۰ میلیارد ریال اقدام به ساخت یک باب مخزن بتونی آب با ظرفیت یکهزار متر مکعب در شهر لابید کرده که تاکنون ۷۵ درصد پیشرفت فیزیکی داشته است.

مدیرعامل آبفای استان اصفهان در نشست تجلیل از نیکوکار محلاتی گفت: ورود خیرین به موضوع تأمین آب بسیار با ارزش است زیرا آبرسانی به مردم از جمله کارهایی است که در دین و فرهنگ ما نسبت به انجام آن تأکید فراوان شده است.

هاشم امینی با اشاره به اینکه گذشتگان ما برای رفاه حال همنوعان خویش اقدام به ساخت سقاخانه در معابر می کردند گفت: امروز مشارکت در کارهایی همچون احداث مخزن ذخیره و یا اجرای خطوط انتقال و شبکه توزیع آب به منزله ساخت سقاخانه است و به همین دلیل افرادی مثل حاج عباس کربلایی سقای افتخاری استان اصفهان به شمار می روند.

وی با بیان اینکه شرکت آب و فاضلاب استان اصفهان آماده هرگونه همکاری با خیرین در جهت اجرای طرح های عمرانی است گفت: مجاهدت با مال، سخت تر از مجاهدت با جان است و به همین دلیل باید سرمایه گذاران نیکوکار را ارج نهاد زیرا خداوند به واسطه آن ها رزق و روزی بندگانش را تأمین می کند.

عباس کربلایی نیز گفت: برکت زندگی من، ناشی از کارهای خیری است که تاکنون انجام داده ام. وی با اشاره به فعالیت های عام المنفعه و خیری که در استان های مرکزی، لرستان، گیلان و چند استان دیگر انجام داده است گفت: هرچند من اهل نیم ور محلات هستم اما ۳۸ سال از عمر خود را در شهر لابید سپری کرده ام و به همین دلیل تلاش نمودم با اجرای طرح هایی نظیر مخزن آب، محل فرود بالگرد، ویلاهای گردشگری و خانه سالمندان به ارزش نزدیک به ۴۰۰ میلیارد ریال، در جهت توسعه این شهر و رفاه حال شهروندان آن بکوشم.

وی به فعالیت معادن سنگ در شهر لابید اشاره کرد و گفت: اگر زیرساخت های این شهر درست شود می توان لابید را به عنوان قطب سنگ کشور معرفی کرد.

حسین کریمی، رئیس شورای اسلامی و مسعودی، شهردار لابید نیز در سخنان جداگانه ای به تشریح خدمات حاج عباس کربلایی در توسعه زیرساخت های شهر لابید پرداختند.

اضافه می شود شهر لابید از توابع شهرستان شاهین شهر و میمه در ۱۵۰ کیلومتری شمال اصفهان واقع شده است و به دلیل فعالیت ده ها معدن سنگ گرانیت، چینی و تراورتن در آن یکی از مراکز اصلی تولید سنگ در کشور به شمار می رود.

پیشرفت فیزیکی ۶۰ درصدی اجرای طرح فیبرنوری در منطقه اصفهان



طرح کابل گذاری فیبرنوری حدفاصل مراکز انتقال نفت شماره‌های ۵ و ۶ مارون به اصفهان تاکنون ۶۰ درصد پیشرفت فیزیکی داشته است.

معاون مخابرات شرکت خطوط لوله و مخابرات نفت ایران ـ منطقه اصفهان گفت: این طرح از شهریور پارسال از کیلومتر ۲۰۵ (گردنه تلف گیر) در مسیری صعب العبور به طول حدود ۴۵ کیلومتر آغاز و تاکنون در حدود ۳۷ هزار متر حفاری از کیلومتر ۲۰۵ الی ۲۲۲ (روستای قیصری) در حریم خط لوله نفت و از کیلومتر ۲۰۹ تا مرکز انتقال نفت شماره ۶ در مجاور خط لوله گاز اجرا شده است.

علیرضا عطار افزود: حفاری، کابل گذاری، اجرای خاک سرندی زیر و روی کابل به متراژ ۳۶ هزار متر، لوله گذاری در آبراهه‌های دائمی و فصلی، ۱۰ عدد کراس با لوله نفت و گاز، اسلب گذاری و بتن ریزی، عبور از جاده‌های اصلی و دسترسی روستایی در مسیر کانال از دیگر مراحل اجرای این طرح است.

برگزاری المپیاد ساحلی در اصفهان

معاون ورزشی و تفریحی سازمان فرهنگی اجتماعی ورزشی شهرداری اصفهان از برگزاری المپیاد ساحلی در ۱۵ رشته ورزشی بانوان و ۶ رشته ورزشی آقایان خبر داد.

حبیب اله ناظریان اظهار کرد: با توجه به تجربه موفق مسابقات رزمی ساحلی در سال گذشته در زمین ماسه ای باغ بانوان و زمین ساحلی نارُوان، امسال نیز رقابت های ساحلی تحت عنوان "جام مولای عرشیان و بانوی قدسیان" برگزار شود.

به گفته وی، المپیاد ساحلی در ۱۵ رشته ورزشی برای بانوان پیش بینی شده که کبدی، هندبال، بدمینتون، داژبال، سپک تاکرا، والیبال، فوتبال، طناب کشی، قوی ترین زنان، آمادگی جسمانی، حلقه هولا هوپ، دارت و ورزش های رزمی را در بر می گیرد.

وی ادامه داد: مسابقات بخش آقایان نیز علاوه بر رشته های رزمی کاراته، کونگ فو تکواندو در رشته های والیبال، هندبال و فوتبال نیز برگزار خواهد شد.

معاون ورزشی و تفریحی سازمان فرهنگی اجتماعی ورزشی شهرداری اصفهان تصریح کرد: المپیاد ساحلی به طور رسمی از ۲۳ تیرماه آغاز می شود و مسابقات رشته های مختلف بر اساس زمان بندی انجام و با توجه به تجربه دوره قبل، انتظار می رود استقبال قابل توجهی از این رویداد صورت گیرد.

ناظریان به برنامه ریزی برای اجرای برنامه های ورزشی و تفریحی در بخش اوقات فراغت نیز اشاره کرد و گفت: برنامه های متنوعی پیش بینی شده و تلاش کرده ایم شهروندان در سطح مناطق ۱۵ گانه شهرداری به مراکز اجرای برنامه ها دسترسی داشته باشند.

وی با اشاره به اضافه شدن رشته تایچی به ایستگاه های ورزش صبحگاهی در سطح شهر افزود: ایستگاه های ورزشی منحصر به ورزش صبحگاهی نیست و با امکاناتی که برای این ایستگاه ها فراهم شده، شهروندان می توانند در طول روز از آنها استفاده کنند.

مدیر دیسپاچینگ و فوریت های برق شرکت توزیع برق استان اصفهان تشریح کرد

فعالیت های دیسپاچینگ در مدیریت اضطراری بار



مدیر دیسپاچینگ و فوریت های برق شرکت توزیع برق استان اصفهان گفت: به دلیل خشکسالی بی سابقه که باعث کاهش قابل توجه ذخائر آب سدها و در نتیجه کاهش تولید نیروگاههای برق آبی کشور شده است و همچنین رشد کم سابقه مصرف انرژی الکتریکی، مدیریت شبکه برق توانیر به منظور ثبات و پایداری شبکه برق کشور مجبور به اعمال مدیریت اضطراری بار در زمان افت فرکانس ودر زمان افزایش بی رویه مصرف انرژی برق، در مناطق مختلف کشور می شود.

حسین شکرالهی افزود: این خاموشی ها تابع نیاز شبکه بوده و زمان دقیق و مشخصی را نمی توان برای آن متصور بود.

وی ادامه داد: از جمله فعالیت های دیسپاچینگ در مدیریت اضطراری بار، هماهنگی امور برق شهرستانها نسبت به توافق با صنایع برای استفاده از طرح های کاهش بار ۹۰ درصدی در یک روز از ساعت ۱۲ تا ۱۷، کاهش بار ۵۰ درصدی در دو روز از ساعت ۱۲ تا ۱۷، کاهش بار ۲۰ درصدی در پنج روز از ساعت ۱۲ تا ۱۷ و اعمال مدیریت اضطراری بار مطابق جدول از ساعت ۱۲ تا ۱۷ می باشد.

وی برنامه ریزی دقیق در گروه بندی مشترکین عمومی به گروه های گرمسیری و غیر گرمسیری و عدم اعمال مدیریت اضطراری بار در ساعت های بعدازظهر به مشترکین گرمسیری، همچنین هماهنگی برنامه قطع کنتورهای فهام کشاورزی،بلوک ۸۰ و فیدرهای کشاورزی برای عدم اعمال خاموشی متعدد به مشترکین کشاورزی و هماهنگی با مشترکین اداری غیر ساختمانی برای کاهش بار مواقع مورد نیاز را از دیگر فعالیت های دیسپاچینگ شرکت برشمرد.

شکرالهی در پایان گفت: دیسپاچینگ شرکت در راستای کاهش مشکلات مدیریت بار علاوه بر ارائه زمانبندی خاموشیهای کمبود نیرو برروی وب سایت خود به آدرس www.epedc.ir و اپلیکیشن برق من، نسبت به ارسال پیامک های اطلاع رسانی بروز خاموشی اضطراری برای مشترکین دیماندی و حساس نیز اقدام می نماید.

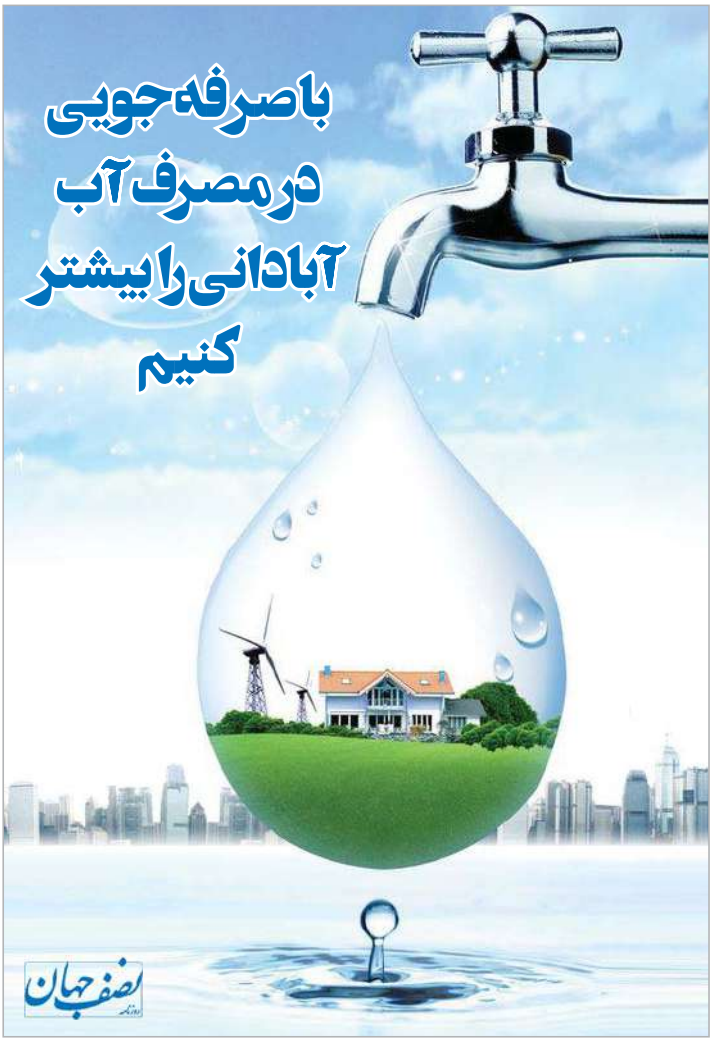

رئیس پلیس راهور اصفهان با تاکید بر اینکه با کمبود نیروی پلیس راهور برای استقرار در این تقاطع ها و چهارراه ها به هنگام قطعی برق مواجه هستیم زیرا برای یک تقاطع حداقل به دو یا سه نیرو نیاز داریم، تصریح کرد: برای رفع این مشکل از نیروی انتظامی کمک گرفتیم و همچنین مقرر شد شهرداری اصفهان از ظرفیت تشکل‌های مردم نهاد به این منظور استفاده کند.

سرهنگ محمدرضا محمدی به جلسه ای که درباره این موضوع با حضور مسئولان مرتبط در اصفهان برگزار شد، اشاره کرد و گفت: در این جلسه مقرر شد که هماهنگی لازم برای قطعی برق با پلیس راهور انجام شود و شهرداری اصفهان نسبت به تجهیز چراغ های راهنمایی و رانندگی به انرژی خورشیدی اقدام کند.

رییس پلیس راهور اصفهان به حدود یکهزار و ۱۵۰ تقاطع در کلانشهر اصفهان اشاره و اضافه کرد: ۱۵۰ تقاطع از میان آنها بسیار مهم و حساس است که اگر برق آنها قطع شود می‌تواند مشکلات زیادی ایجاد کند.

وی خاطرنشان کرد: در روزهای اخیر شماری از مردم به طور خودجوش و با هدف کمک به همشهریان خود، اقدام به راهنمایی رانندگان در هنگام قطعی برق در تقاطع ها کردند که این کار جای تقدیر دارد.



کمبود نیروی پلیس برای استقرار در چهارراه ها

رییس دانشگاه صنعتی اصفهان گفت: ارزش قراردادهای این دانشگاه در ارتباط با صنعت در ۲ سال گذشته پنج برابر شد و به ۱۲۵ میلیارد تومان رسید.

سید مهدی ابطحی افزود: دانشگاه صنعتی اصفهان در سال‌های اخیر جهش بزرگی در ارتباط با صنعت و حل مسائل و مشکلات جامعه داشت به طوری که قراردادهای پژوهشی آن با صنعت از ۲۵ میلیارد تومان در سال ۹۷ به ۱۲۵ میلیارد تومان در سال ۹۹ رسید.

وی به امضای تفاهم‌نامه راه اندازی و تجهیز نخستین آزمایشگاه نسل چهار صنعت کشور با موضوع هوشمندسازی و اتوماسیون صنعتی با فولاد مبارکه در سال جاری اشاره کرد و گفت: مشارکت با صنعت برای ایجاد و تجهیز آزمایشگاه‌ها از دستاوردهای ارتباط دانشگاه با صنعت و جامعه و نقش آفرینی اجتماعی است که دیگر نمونه‌های آن ایجاد آزمایشگاه‌های تخصصی در همکاری با وزارت راه و شهرسازی و صنایع خصوصی بخش نفت و پتروشیمی به شمار می‌رود.

وی با بیان اینکه درآمدهای اختصاصی دانشگاه صنعتی اصفهان نیز در ۲ سال گذشته رشد زیادی داشت، اظهار داشت: این درآمدها از ۵۰ به ۱۰۰ میلیارد تومان رسید که جدا از قراردادهای ارتباط با صنعت است.



افزایش ارزش قراردادهای دانشگاه صنعتی با صنعت

تعطیلی ادارات اصفهان در روزهای پنج شنبه

استاندار اصفهان گفت: بر اساس مصوبه هیات وزیران و با توجه به ضرورت تامین برق مورد نیاز بخش های ضروری، ادارات استان اصفهان تا پایان مرداد ماه پنج شنبه ها تعطیل هستند.

عباس رضایی اظهار کرد: بر اساس مصوبه هیئت وزیران و با توجه به ضرورت تأمین برق مورد نیاز بخش‌های ضروری همه دستگاه‌های اجرایی استان به جز دستگاه های امدادی، اضطراری و عملیاتی تا پایان مرداد ماه در روزهای پنج شنبه تعطیل خواهند بود.

استاندار اصفهان تصریح کرد: این مصوبه از روز پنجشنبه در سطح استان اجرایی شده و تمام دستگاه‌های اجرایی ملزم به رعایت آن هستند.

وی ادامه داد: با توجه به گرمای هوا و لزوم رعایت و کاهش انرژی در خصوص تغییر ساعت کاری ادارات و دستگاه های اجرایی دولتی طی روزهای آینده بر اساس نقطه نظرات و پیشنهادات مدیران دستگاه های اجرایی استان تصمیم گیری و اطلاع رسانی خواهد شد.

ابلاغ پیشنهاد اصفهان به ۳۱ استاندار کشور

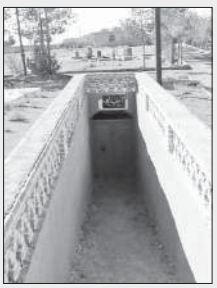

وزیر میراث‌فرهنگی، گردشگری و صنایع‌دستی در نامه‌ای مراتب ثبت شش اثر میراث‌فرهنگی ناملموس را به ۳۱ استاندار ابلاغ کرد.

در نامه علی‌اصغر مونسان به ۳۱ استاندار آمده است: «میراث‌فرهنگی ناملموس با عنوان «شیوه بافت پارچه‌زری (به پیشنهاد استان یزد)»، «مراسم سدره پوشی زرتشتیان (به پیشنهاد استان یزد)»، «شیوه رشته‌بری سنتی (به پیشنهاد استان زنجان)»، «دانش سنتی کتابت سیاق (سیاق‌نویسی) (به پیشنهاد استان مرکزی)»، «فناوری آسیاهای آبی (به پیشنهاد استان اصفهان)» و «مهارت زرتشتی‌دوزی (به پیشنهاد استان تهران)» در فهرست ملی میراث فرهنگی ناملموس به ثبت رسیده است. هرگونه اقدام که موجب حفظ و احیای این میراث شود، مورد تأکید است.

پیاده‌روسازی مسیر میدان قدس تا میدان خواجو

مدیر منطقه ۳ شهرداری اصفهان گفت: در سال های اخیر به منظور تسهیل در عبور و مرور شهروندان در معابر منطقه ۳، پیاده‌راه سازی، پیاده‌روسازی و مناسب سازی عبور معلولان رونق گرفته به طوری که مساحت پیاده‌روسازی طی دو سال گذشته بیش از ۲۰ هزار مترمربع در خیابان‌های باغ گلدسته، چهارباغ خواجو، هاتف، نشاط، عبدالرزاق، مشتاق اول، پیاده روهای پارک شهید رجایی و پارک‌های محلی بوده است.

حسین کارگر با اشاره به اهمیت مسیر میدان قدس تا میدان خواجو، افزود: در دوران قبل از صفویه تردد و خروج از مرکز شهر به جنوب اصفهان، مسیر حسن آباد بوده و در زمان صفویه و احداث میدان نقش جهان و بازار حسن آباد، این مسیر ساماندهی و بر روی رودخانه زاینده رود نیز پلی به این منظور احداث شد که همان پل خواجو است، لذا این مسیر از سمت میدان عتیق (میدان امام علی علیه السلام) از اهمیت ویژه‌ای برخوردار است.

وی با اشاره به هزینه ۳۴۶ میلیارد ریالی پیاده‌راه و پیاده‌روهای سال جاری منطقه خاطرنشان کرد: پیاده راه و پیاده روسازی خیابان سپاه به طور جدیت در حال اجرا است همچنین پیاده رو سازی خیابان‌های عبدالرزاق، مشتاق اول و نشاط با توجه به عبور و مرور بالای شهروندان به سرعت در دست اجرا است.

دستگیری سارق باغ‌ها در اصفهان



سارق اموال باغ‌های خصوصی شهروندان با ۳۲ فقره سرقت دستگیر شد. رئیس پلیس آگاهی فرماندهی انتظامی استان گفت: در پی شکایت یکی از شهروندان مبنی بر سرقت اموال از باغ خصوصی متعلق به وی موضوع در دستور کار کارآگاهان پلیس آگاهی فرماندهی انتظامی شهرستان اصفهان قرار گرفت.

سرهنگ حسین تُرکیان با اشاره به اینکه این سارق پس از اطمینان از خالی بودن باغ وارد آن شده و به سرقت اموال می‌پرداخته افزود: این متهم در یک عملیات ضربتی در حال سرقت از یک باغ دستگیر شد.

وی با اشاره به ۳۲ فقره سرقت اموال از باغ‌های خصوصی شهروندان گفت: مالخر اموال مسروقه نیز با راهنمایی این سارق دستگیر و هر دو متهم تحویل مراجع قضائی شدند.

قطع برق، دامن بستنی فروشان را هم گرفته است

رئیس اتحادیه صنف بستنی ساز و بستنی فروشان شهرستان اصفهان، گفت: با قطعی برق بزرگترین آسیب‌ها به صنف بستنی فروشان وارد می‌شود، زیرا اگر برق را قطع کنند بستنی آب می‌شود و اگر شیر در مغازه ها و فروشگاه‌ها وجود داشته باشد خراب می‌شود و با ضررهای بسیار بالایی همراه است.

محمود رنجبر اظهار کرد: هیچ مسئولی هیچ کاری نمی تواند انجام دهد، زیرا موتور برق فقط در حد روشنایی مغازه ها هستند نه برای تامین برق یخچال ها، در چند روز گذشته در یکی از فروشگاه ها در دو زمان مختلف قطعی برق وجود داشته است و تمامی مواد داخل فروشگاه فاسد شد، پیگیری این مسائل بودیم و با مسئولین صحبت کردیم و تنها پاسخ آن‌ها این است که مشکل کشوری است و صبر کنید.

وی با اشاره به افزایش قیمت بستنی گفت: ما سعی می کنیم با افزایش قیمت شیر و مواد اولیه قیمت بستنی را افزایش ندهیم و سود زیادی نداشته باشیم، زیرا خرید مردم کاهش پیدا کرده است و از سال گذشته تاکنون مصرف کنندگان ما ۴۰ درصد کاهش پیدا کردند.

رئیس اتحادیه صنف بستنی ساز و بستنی فروشان شهرستان اصفهان، بیان کرد: مسئولین باید به صنف بستنی فروشان کمک جدی بکنند در این فصل اوج کار ما است و با قطعی برق همه فروشندگان ما در حال نابودی هستند.

امشب؛ رهاسازی آب از سد نکوآباد

آب زاینده رود به شرق می رسد

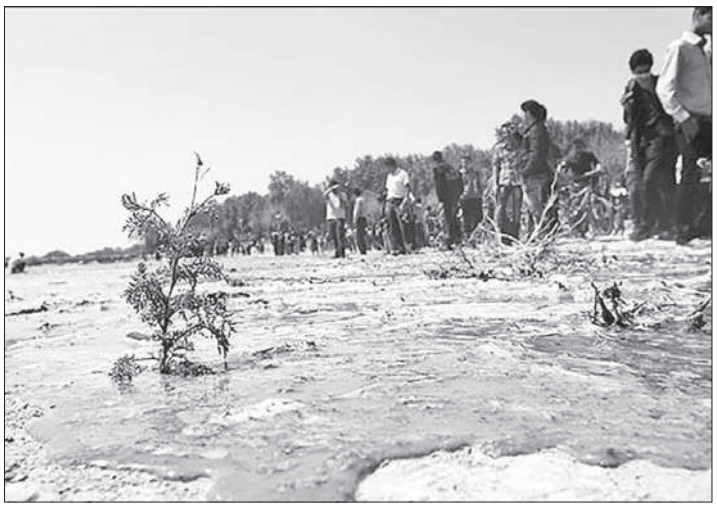

سرپرست معاونت حفاظت و بهره برداری شرکت آب منطقه ای اصفهان از رهاسازی آب از سد نکوآباد(مبارکه) به سمت شرق اصفهان خبر داد.

محمود چیتیان اظهار کرد: از شامگاه نوزدهم تیرماه (امشب) برای کشاورزان شرق اصفهان آب جریان می‌یابد. وی با تأکید بر ذخیره ۳۹۸ میلیون متر مکعب در سد زاینده رود، خاطر نشان کرد: انتظار می‌رود جریان آب ظرف چند روز آینده به داخل شهر اصفهان برسد.

در همین حال حسین محمدرضایی، عضو هیات مدیره نظام صنفی کشاورزان اصفهان در بیان جزئیات بیشتر بازگشایی زاینده رود گفت: در جلسه عصر روز چهارشنبه هفته گذشته نمایندگان صنف کشاورزان شهرستان اصفهان با مسئولان در استانداری مقرر شد که آب از بامداد روز یکشنبه ۲۰ تیرماه از سد نکوآباد (مبارکه) به سمت شرق اصفهان رهاسازی می‌شود.

وی با بیان اینکه طبق تصمیم‌گیری‌ها آب برای شرق در یک بُنش اختصاص می‌یابد، افزود: سهم حقابه کشاورزان شرق اصفهان براساس طومار شیخ بهایی کمی بیشتر از غرب اصفهان است و از این رو میزان بیشتری به شرق اختصاص می‌یابد.

عضو نظام صنفی کشاورزان اصفهان اضافه کرد: برای بنش شرق در این جلسه قرار شد همه دریچه‌های صنایع، دهانه مادی‌های سنتی و کانال‌های کشاورزی غرب بسته شود تا به هیچ وجه آبی برداشت نکنند. محمد رضایی خاطرنشان کرد: یک بنش از ۹ تیرماه به کشاورزان و باغداران غرب آب اختصاص می‌یابد و یک بنش نیز به شرق می‌دهند و برای ماه آینده نیز مجدد تصمیم‌گیری خواهد شد.

به گزارش خبرنگار مهر، خروجی سد زاینده رود با هدف توزیع آب برای باغات غرب اصفهان از عصر روز چهارشنبه ۹ تیر افزایش یافت که حجم آب در نظر گرفته شده ۲۵ میلیون مترمکعب آب به مدت ۱۰ روز است.

ساعت جدید فعالیت کارکنان شهرداری اصفهان

مدیر کل سرمایه انسانی شهرداری اصفهان گفت: پیرو ابلاغ بخشنامه معاون توسعه منابع وزارت کشور مبنی بر ساعات کار اداری تا پایان مرداد ماه ۱۴۰۰، ساعت فعالیت اداری در طول هفته ۷ صبح آغاز و پایان آن ۱۳ تعیین شده و پنج شنبه‌ها تعطیل خواهد بود.

سید محمود حسینی در گفت و گو با خبرنگار ایمنا، اظهار کرد: موضوع تعیین ساعات جدید صرفاً مربوط به کارکنان اداری است و به منظور پیشگیری از هرگونه اختلال در خدمات رسانی شهروندان، نحوه حضور کارکنان حوزه خدمات شهری با نظر معاون خدمات شهری شهردار اصفهان خواهد بود.

مدیر کل سرمایه انسانی شهرداری اصفهان گفت: ساعت کار نیروهای نوبت کاری و شیفتی طبق قبل به قوت خود باقی خواهد بود.

آثار تاریخی و گردشگری اصفهان تعطیل شد

جولان کرونا بار دیگر آثار و جاذبه‌های تاریخی و گردشگری اصفهان را تعطیل کرد.

علی کامیابی سرپرست اداره کل میراث‌فرهنگی، گردشگری و صنایع‌دستی استان اصفهان، گفت: با توجه به قرمز شدن وضعیت استان، مطابق با مصوبات ستاد مبارزه با بیماری کرونا، تمامی آثار تاریخی و جاذبه‌های گردشگری شهرستان‌های استان اصفهان که در وضعیت قرمز قرار دارند، از امروز تا عادی شدن شرایط، تعطیل است.

وی افزود: واحدهای اقامتی و پذیرایی استان نیز بر اساس مصوبات ستاد مبارزه با بیماری کرونا با رعایت کامل دستورالعمل‌های بهداشتی خدمات ارائه می‌دهند.

پیش بینی برداشت ۱۵ هزارتُن سیب گلاب در اصفهان

مدیر امور باغبانی سازمان جهاد کشاورزی استان اصفهان از پیش بینی برداشت بیش از ۱۵ هزارتن سیب گلاب از مزارع استان اصفهان در سال جاری خبر داد.

احمدرضا رئیس زاده با اشاره به برداشت سیب گلاب از ۲۰۰۰ هکتار باغات سیب گلاب بهاره استان اصفهان گفت: امسال پیش‌بینی می‌شود که بیش از ۱۵۰۰۰ تن انواع سیب گلاب بهاره تا نیمه دوم مرداد ماه برداشت و روانه بازار مصرف گردد.

وی اظهار کرد: برداشت سیب گلاب از ۲۰۰۰ هکتار باغات سیب گلاب بهاره استان از اوایل تیر ماه آغاز گردیده و تا نیمه مرداد ماه ادامه دارد.

وی اضافه کرد: سطح کل باغات سیب گلاب استان حدود ۳۰۰۰ هکتار است و بخش عمده سطح باغات در شهرستان سمیرم واقع گردیده و بعد از آن شهرستان‌های شهرضا و دهاقان قرار دارند.

قلعه تاریخی قمیشلو نیازمند بازسازی است

فرماندار تیران و کرون در استان اصفهان گفت: قلعه تاریخی واقع در منطقه حفاظت شده قمیشلو به سبب آسیب از عوامل طبیعی و گذر زمان به مرمت و اقدامات فوری نیاز دارد.

این قلعه تاریخی در دوران قاجار بنا شد و یکی از شکارگاه‌های حکام منطقه مرکزی ایران بویژه ظل‌السلطان حاکم وقت اصفهان به شمار می‌رفت.

مجید حججی افزود: قلعه قمیشلو سرمایه برای هویت تیران و کرون و استان اصفهان به شمار می‌رود که به حفاظت و حراست نیاز دارد.

به گفته وی، بی توجهی به این بنای تاریخی موجب تخریب و فروپاشی آن می‌شود و برای مدیریت شهرستان امکان اختصاص اعتبار مالی در کنار اعتبارات میراث فرهنگی، صنایع دستی و گردشگری برای بازسازی و مرمت این قلعه وجود دارد.



فرماندار تیران و کرون با بیان اینکه این قلعه در منطقه حفاظت شده حیات وحش بی نظیر قمیشلو قرار گرفته است، تصریح کرد: این منطقه ظرفیت مهم گردشگری طبیعی و تاریخی به حساب می‌آید که در عرصه بین المللی نیز دارای ارزش گردشگری است.

وی با بیان اینکه سند این قلعه به نام میراث فرهنگی، صنایع دستی و گردشگری است، خاطرنشان کرد: همکاری سازمان حفاظت محیط زیست و میراث فرهنگی برای محافظت از این اثر ضروری است.

خبر

گلایه استاندار

استاندار اصفهان در حاشیه سفر به شهرضا، با اشاره به قطعی مکرر برق در استان، عنوان کرد: من نیز به عنوان یکی از همین مردم از قطعی‌های مکرر برق گلایه‌مند هستم، قبل از سفر به شهرضا با وزارت نیرو و اداره برق استان اصفهان تماس داشتم و به صراحت می گویم باید مسئولان از مردم عذرخواهی کنند و من هم به نوبه خود از آنها به دلیل مشکلات ایجاد شده پوزش می‌طلبم. عباس رضایی بیان کرد: پیگیر خاموشی و قطعی برق با برنامه در استان اصفهان هستیم تا ضرری به کارخانه‌جات و همچنین مردم نرسد.

معرفی پایتخت ایثار و شهادت

شورای فرهنگ عمومی استان اصفهان روز پنج شنبه با انتخاب شهرستان نجف آباد به عنوان «پایتخت جهاد، ایثار و شهادت» موافقت کرد. پیش از این در جلسات متعددی کلیات این نامگذاری در شهرستان نجف آباد و دبیرخانه شورای فرهنگ عمومی استان اصفهان بررسی شده بود و در جلسه پنج شنبه شاخص‌های انتخاب این عنوان از سوی امام جمعه، نماینده مجلس و فرماندار نجف آباد مطرح شد. در نهایت کلیات طرح به تصویب رسید و آماده ارائه به شورای فرهنگی عمومی کشور شد.

کشف جسد جوان ۲۳ ساله

فرمانده انتظامی اردستان از کشف جسد جوان ۲۳ ساله در تپه قدوس حوالی گلزار شهدای محله محال در مرکز این شهرستان خبر داد. سرهنگ غلامرضا هاشمی زاده افزود: هیچ گونه آثار ضرب و جرح روی جسد وجود ندارد و مردم به هیچ وجه به شایعات و اخبار کذب توجه نداشته باشند و اخبار را فقط از طریق منابع معتبر و رسمی پیگیری کنند. به گفته وی، علت حادثه از سوی مسئولان مربوطه در دست بررسی است.

پذیرش گردشگر در چادگان، ممنوع

فرماندار چادگان گفت: هرگونه پذیرش گردشگر در ویلاهای حقیقی(شخصی) و حقوقی (غیرشخصی و دولتی) شهرستان چادگان به دلیل خطر شیوع کرونا تا اطلاع ثانوی ممنوع است. عباس توکلی از صاحبان ویلا و هم استانی ها درخواست کرد به دلیل شرایط موجود، از هرگونه تصمیم مبنی بر حضور در چادگان تا اطلاع ثانوی و عادی شدن شرایط صرفه نظر کنند.

اصلاح و توسعه شبکه آب

با اجرای ۱۵۰ متر لوله ۱۱۰ میلی متر پلی اتیلن ۱۵ خانوار در خیابان صمدیه از آب شرب بهره مند شدند. به گزارش روابط عمومی آبفا منطقه۳، به گفته رئیس اداره بهره برداری وتوسعه آب آبفا منطقه عملیات اجرایی اصلاح و توسعه واقع شبکه آب در کوچه ۴۴ خیابان صمدیه به طول ۱۵۰ متر با لوله ۱۱۰ میلی متر پلی اتیلن صورت گرفت. گفتنی است با اجرای این عملیات تعداد ۱۵ خانوار از آب شرب بهره مند شدند.

لایروبی شبکه فاضلاب

به گزارش روابط عمومی آبفا منطقه ۶اصفهان، رئیس اداره توسعه و بهره برداری شبکه فاضلاب آبفا منطقه اظهار داشت: عملیات شستشوی شبکه فاضلاب به منظور خدمات رسانی مطلوب به مشترکین منطقه خوراسگان و جهت پیشگیری از گرفتگی در مسیر شبکه فاضلاب و کاهش حوادث احتمالی انجام شده است. روحانی افزود: در این عملیات ۳۲ کیلومتر از مجموع شبکه اصلی و فرعی فاضلاب و منهول های فاضلاب به صورت دستی و با استفاده از واترجت شستشو و لایروبی شد.

روزنامه نصف جهان

سخنگوی دانشگاه علوم پزشکی اصفهان گفت: میزان تست‌های مثبت در استان اصفهان به حدود ۴۵ درصد می‌رسد و از هر دو نفر که تست کرونا می‌دهند، تقریباً تست یک نفر مثبت می‌شود.

آرش نجیمی در خصوص آخرین وضعیت استان اصفهان در موج پنجم کرونا، اظهار کرد: در حال حاضر در استان اصفهان پنج شهر و در شهرستان اصفهان سه شهر در وضعیت قرمز قرار دارد و شاهد روند صعودی آمار بستری جدید و بستری کل هستیم و موارد ابتلا به کرونا در اصفهان همچنان بالا است.

وی با بیان این که بستری روزانه افراد مبتلا به کرونا حدود ۲۵۰ نفر است، ادامه داد: تعداد کل بستری بیماران مبتلا به کرونا به یک هزار و ۲۰۰ نفر نزدیک شده است و احتمالاً امروز از تعداد یک هزار و ۲۰۰ بیمار عبور خواهیم کرد و موارد فوت همچنان بین ۱۰ تا ۲۰ بیمار است و در این زمینه افزایشی نداشته‌ایم.

سخنگوی دانشگاه علوم پزشکی اصفهان با اشاره به این که شرایط خوبی در اصفهان نداریم، خاطرنشان کرد: حدود ۱۶۰ بیمار حاد در آی سی یو بستری هستند و میزان تست‌های مثبت در استان اصفهان به حدود ۴۵ درصد می‌رسد و از هر دو نفر که تست کرونا می‌دهند تقریباً تست یک نفر مثبت می‌شود.



شیب صعودی ابتلای کرونا در اصفهان

عضو منتخب ششمین دوره شورای شهر اصفهان از انتشار فراخوان ارائه شاخص‌های شـهردار آینده از سوی مردم به منتخبان شورای اسلامی شهر اصفهان خبر داد.

محمد نورصالحی پیرامون فراخـوان مردمی ویژگی‌های انتخاب شهردار اصفهان با عنوان «شهردار من کیست؟» اظهار داشت: براساس تصمیم منتخبان ششمین دوره شورای اسلامی شهر اصفهان فراخوانی برای انتخاب شهردار آینده اصفهان اعلام و مقرر شده اسـت که عموم مردم به ویژه نخبگان و کسانی که دغدغه شهرشـان را دارند می‌توانند پایان تیرماه شـاخص‌های مدنظر خود را پیرامون شهردار اعلام کنند و نظرات خود را با ما در میان بگذارند. وی ادامه داد: قرار است پس از دسته‌بندی این شاخص‌ها توسط یک تیم کارشناسی، ۸ تا ۱۰ شاخصه اصلی مورد نظر مردم مدنظر قرار گرفته شـود و اقدامات مختلف در خصوص مصادیق انتخاب شهردار اصفهان اجرایی شـود. نورصالحی درباره فرایند انتخاب شـهردار اصفهان افزود: قرار است از هفته آینده و بعد از اعـلام و جمع‌بندی نظرات مردمی، مصادیق انتخاب شهردار آینده اصفهان جمع‌بندی شده و شورای شهر براساس مصادیق وارد فرایند انتخاب شهردار اصفهان شود.



مردم اصفهان شهردار را انتخاب می کنند

تکمیل ظرفیت تخت‌های بیمارستان امین

بیمارسـتان امین که مرکز اصلی پذیرش بیماران کرونایی در اصفهان است، تحت خالی برای پذیرش بیمار کرونایی ندارد.

رییس بیمارسـتان امین اصفهان با اشاره به کاهش رعایت شیوه‌نامه‌های بهداشتی و گسترش موج پنجم کرونا در استان گفت: بیمارستان امین از ۲۲ خرداد به عنوان مرکز ریفرال بیماران کرونایی مشخص شد و امروز ۲۵۰ تخت بسـتری این بیمارستان از بیماران کرونایی پر شده است.

دکتر حمید ملایی با بیان اینکه تعداد زیادی از بیماران سـاعت‌ها در انتظار پذیرش در بیمارسـتان امین هسـتند افزود: دانشگاه علوم پزشـکی قرار است بیمارستان دیگری برای بیماران کرونایی اختصاص دهد.

بانک‌ها به مصوبه تغییر ساعت کاری پایبند هستند

دبیر کمیسـیون هماهنگی بانک‌های استان اصفهان با رد این موضوع که ۹۰ درصد بانک‌ها از مصوبه تغییر ساعت کاری پیروی نکرده‌اند، گفت: بانک‌های اصفهان همکاری خوبی در اجرای مصوبه تغییر ساعت و تعطیلی روزهای پنجشنبه داشته‌اند و تنها در ساعت ۷ تا ۱۳ به مشتریان خدمات بانکی ارائه می‌دهند.

محمدنور آزادی درباره گلایه شرکت توزیع برق اصفهان مبنی بر همکاری نکردن بانک‌ها از مصوبه تغییر ساعت برای کاهش مصرف برق، اظهار کرد: در کمیسـیون هماهنگی بانک‌ها موضوع تغییر سـاعت بانک‌ها از سـاعت ۷ به ۱۳ و تعطیلی روزهای پنجشنبه به تمام بانک‌ها اعلام و ابلاغ شده است.

وی با رد ایـن موضوع که ۹۰ درصد بانـک‌ها از این مصوبه پیروی نکرده‌اند، گفت: در استان اصفهان حدود ۲ هزار شعبه دارد و این آمار اندکی عجیب است، البته شاید تعدادی شعب سرپیچی کرده‌اند که به طور قطع به آنها اخطار داده می‌شود. دبیر کمیسیون هماهنگی بانک‌های استان اصفهان توضیح داد: در مصوبه تغییر سـاعت بانک‌ها، همواره کارمندان شعب نیم ساعت زودتر از مشتری یعنی ساعت ۶ و ۳۰ دقیقه در محل کار حاضر و نیم ساعت دیرتر یعنی تا ساعت ۱۳ و ۳۰ دقیقه موظف به بستن حساب‌ها و ترک شعبه هستند.

نورآزادی درباره اینکه اجرای مصوبه تغییر سـاعت و تعطیلی روزهای پنجشـنبه موجب شلوغی بانک‌ها شده است یا خیر؟ گفت: مردم از گذشته و به خصوص در دوران شیوع کرونا همواره به تغییر ساعت بانک‌ها عادت کرده بوده‌اند و این تغییر موجب شلوغی شعب نشده است.

۶۰ میلیون مترمکعب آب رهاسازی می‌شود

سرپرسـت معاونت حفاظت و بهره‌برداری شرکت آب منطقـه‌ای اصفهان گفت: حـدود ۶۰ میلیون مترمکعب آب برای کشاورزان شرق و غرب در این ۲۰ روز آزادسـازی، تخصیص داده شـده که برای جزئیات مصرف آن در جلسات آینده تصمیم‌گیری خواهد شد.

محمود چیتیـان اظهار کرد: ذخیره سـد زاینده‌رود اکنون در حدود ۳۸۴ میلیون متر مکعب بوده و حدود ۳۲ درصد حجم سد آب دارد.

سرپرست معاونت حفاظت و بهره‌برداری شرکت آب منطقه‌ای اصفهان گفت: میزان برداشت صنایع از آب زاینده‌رود دائماً کنترل می‌شود، هر روز نماینده آب منطقه‌ای میزان پمپاژ آب در ورودی‌های صنایع و میزان برداشت آنها را ثبت می‌کند تا برداشت اضافه از آب رهاسازی شده اتفاق نیفتد.

چیتیان افزود: باید توجه داشت، سطح رودخانه زاینده رود حدود ۱۰ ماه خشک بوده، بنابراین بخشی از آب در سطح آن نفوذ می‌کند همچنین هوا به شدت گرم بوده و دمای آن به بیش از ۴۰ درجه رسیده که منجر به تبخیر شدن بخش دیگری از آب خواهد شد.

کشف کوزه سفالی هنگام حفر چاه فاضلاب

یک کوزه سفالی در روستای حاجی‌آباد بخش وردشت شهرستان سمیرم کشف شد.



رئیس اداره میراث‌فرهنگی، گردشگری و صنایع‌دستی شهرسـتان سـمیرم گفت: این کوزه سـفالی که قسمت‌هایی از آن شکسـته بود در هنگام حفر چاه فاضلاب در محل یکی از موسسه‌های خدماتی این شهرستان کشف شد.

سـعید سـلیمانیان افزود: یـگان حفاظت این شهرسـتان پس از دریافت گزارش کشف این کـوزه سـفالی با حضور در محل حفاری این کوزه را آزادسـازی و چاه خارج کرده و برای بررسـی‌های بیشتر به اداره باستان‌شناسـی اداره کل میراث‌فرهنگی، گردشگری و صنایع‌دستی استان اصفهان منتقل کردند.

توسعه آرامستان امامزاده سید محمد(ع) خمینی‌شهر

رئـیس اداره اوقـاف و امـور خیریه شهرسـتان خمینی‌شهر گفت: آرامستان امامزاده سید محمد(ع) با اضافه شـدن یک قطعه زمـین در پایین ایوان گزی‌ها توسعه می‌یابد.

حسـن توکلی با اعلام افتتاح رواق جدید امامزاده سـید محمد(ع)، اظهار کرد: چون نسـب امامزاده سید محمد(ع) به امام سـجاد(ع) می‌رسد این رواق به نام ایشان مزین شـد و در روز میلاد امام رضا(ع) به بهره‌برداری رسید. برای ساخت این رواق حدود ۳ میلیارد و ۲۰۰ میلیون تومان هزینه شد که حدود ۲۰۰ میلیون آن از طریق خیران و مابقی از اعتبارات اداره اوقاف تأمین شد.

وی افزود: مساحت این رواق ۷۵۰ مترمربع است و ظرفیت ۱۵۰۰ نفر زائر را دارد. برای تجهیز کامل این رواق حدود ۸۰۰ میلیون تومان دیگر نیاز داریم که به مرور با نذورات مردمی تأمین خواهد شد.

رئـیس اداره اوقـاف و امـور خیریه شهرسـتان خمینی‌شـهر از احداث آرامسـتانی جدید در ضلع شرقی امامزاده خبر داد و خاطرنشان کرد: با توجه به درخواست‌های مردمی و نیاز آرامستان به توسعه در پایین ایوان گزی‌ها فضای آزادی وجود داشت که با تعامل و تفاهم با هیات امنای محلی آرامسـتانی با ظرفیت ۵۰۰ واحد قبر بـه صورت چندمرحله‌ای در این مکان احداث خواهد شد. در مرحله اول ۱۷۰ قبر آماده واگذاری می‌شود. سنگ قبرها ایستاده در این محل واقع نشده و دست هیات امنای محلی است که با احداث این آرامستان بسیاری از مشکلات امامزاده حل خواهد شد.

مدیر امور زراعت جهاد کشاورزی استان اصفهان:

کشت برنج در اصفهان منع قانونی ندارد



مدیر امور زراعت جهاد کشاورزی استان اصفهان گفت: قانونی برای این که بتوان کشاورز را مجبور کرد کشتی را انجام دهد یا خیر در کشور وجود ندارد و فقط فعالیت‌های ترویجی انجام شـده و یا آب بهای کشـت برنج را تعرفه که حقابه‌ای که در اختیار آنان قـرار می‌دهد را با قیمت بیشتری محاسبه کند.

فیروز نیا افزود: جهاد کشاورزی نیز کودهای شیمیایی و بذر رایگانی که در اختیار سایر کشاورزان قرار می‌دهد، در اختیار برنج‌کاران قرار نمی‌دهد، با این وجود و به رغم این که استان در تنش آبی قرار گرفته است، باز هم با توجه به درآمد بالای کاشت برنج، کشـاورزان اقدام به کشت برنج می‌کنند.

وی تصریح کرد: البته در گذشته نه چندان دور حدود ۲۰ هزار هکتار کشت برنج در استان داشـته‌ایم اما با توجه به اعمال چنین محدودیت‌ها و فعالیت‌هایی، سطح زیر کشـت برنج اسـتان اکنون به حدود هزار و ۵۰۰ هکتار رسیده است.

مدیر امور زراعت جهاد کشاورزی استان اصفهان گفت: نکرده و کشت دیگری را جایگزین آن کند.

مدیر امور زراعت جهاد کشاورزی استان اصفهان گفت: علاوه بر این سازمان آب می‌تواند محدودیت‌هایی برای کشاورزانی که برنج کشت می‌کنند ایجاد کند از جمله آن که حقابه‌ای که در اختیار آنان قـرار می‌دهد را با قیمت بیشتری محاسبه کند.

فیروز نیا افزود: جهاد کشاورزی نیز کودهای شیمیایی و بذر رایگانی که در اختیار سایر کشاورزان قرار می‌دهد، در اختیار برنج‌کاران قرار نمی‌دهد، با این وجود و به رغم این که استان در تنش آبی قرار گرفته است، باز هم با توجه به درآمد بالای کاشت برنج، کشـاورزان اقدام به کشت برنج می‌کنند.

وی تصریح کرد: البته در گذشته نه چندان دور حدود ۲۰ هزار هکتار کشت برنج در استان داشـته‌ایم اما با توجه به اعمال چنین محدودیت‌ها و فعالیت‌هایی، سطح زیر کشـت برنج اسـتان اکنون به حدود هزار و ۵۰۰ هکتار رسیده است.

مدیر امور زراعت جهاد کشاورزی استان اصفهان گفت: قانونی برای این که بتوان کشاورز را مجبور کرد کشتی را انجام دهد یا خیر در کشور وجود ندارد و فقط فعالیت‌های ترویجی انجام شـده و یا آب بهای کشت برنج را تعرفه بیشتری محاسبه کند.

خطر جدی، حیات آهوان اصفهان را تهدید می کند



سـراغ آهوهای گریز پای دشـت‌های ایران را باید در اصفهان گرفت؛ در دشت میان کوه، کلاه قاضی، قمیشلو و بیشتر در موته که امسـال بخت با هیچ کدام یار نبوده است؛ خشکسـالی امان از آهوی ایرانی بریده و از شمار بیش از ۱۹ هزار راس آهوی دشت و بیابان اصفهان، معلوم نیست چه تعداد جان سالم به در ببرند.

اگر روزی آهوی ایرانی در بسـیاری از دشـت‌های این سرزمین جولان می داد اما امروز بیشترین تمرکز جمعیتی این گونه زیبای جانوری در خطه اصفهان است. پناهگاه حیات وحش موته حوالی میمه چند سر و گردن بالاتر از سایر مناطق اصفهان چون پناهگاه حیات وحش قمیشلو، پارک ملی کلاه قاضی و یا پناهگاه حیات وحش عباس آباد است و نه تنها در ایران که در خاورمیانه به زیستگاه آهوی ایرانی شهرت دارد.

خشکسالی امسـال در دشـت های اصفهان بیشتر از سال‌های پیش رخ نشـان داده و شدت این خشکسالی رمق آهوها را بریده و پای آن ها را گریزان تر کرده است. در آخرین سرشماری پاییز سـال گذشته، ۱۹ هزار و ۳۵ راس آهو در مناطق تحت حفاظت اصفهان شناسایی شد که بیشـترین تعداد یعنی ۱۱ هزار و ۸۲۵ راس به موته، ۴ هزار و ۴۸۸ راس به قمیشـلو، ۲ هزار و ۶۱۵ راس به کلاه قاضی و ۱۰۷ راس به منطقه حفاظت شـده کهپاز تعلق دارد.

حالا آهوها در فصل زایمان، اسیر در چنگال خشکسالی خطر را به جان خریده اند و پا را از مناطق تحت حفاظت فراتر گذاشـته اند؛ آب و علف تنها بهانه آنها برای ترک خانه است و بنابراین معلوم نیسـت چقدر این پیمایش خطرناک، به ادامه حیاتشان کمک می کند.

تابسـتان باید بگذرد، آهوها را پاییز می‌شمارند و از کم و وجه آنها با آمار گذشـته معلوم می‌شود بر سر جمعیت آهوها در مناطق تحت حفاظت چه آمده است؛ بنابراین هنوز مشخص نیست که چه تعداد آهو از آنچه خشکسالی آنها را تاجار به کوچ و پذیرش خطر کرده جان سـالم به در برده باشـند؛ اما آن طور که مدیرکل حفاظت محیط زیسـت اسـتان اصفهان به ایرنا گفته است، کشفیات شکار غیر مجاز آهو در سـه ماه نخست امسال نسبت به مدت زمان مشابه سال گذشته حدود چهار برابر رشد داشته است.

این آمار با احتسـاب تخلفاتی که از قانون گریخته اند یا آنچه به سبب عبور آهوها از مناطق تحت حفاظت و ورود به مناطق آزاد جان آهوها را تهدید کرده، نشان می‌دهد که تا همین حالا شمار زیادی آهو از جمعیت زیستگاه‌های این گونه در اصفهان از دست رفته است.

خبر

کارت قرمز کرونا به عادی انگاری‌ها

کاهش رعایت شیوه نامه‌های بهداشتی به زیر ۵۰ درصد باعث جولان بیش از پیش این بیماری در اصفهان شده است. معاون بهداشتی دانشـگاه علوم پزشکی اصفهان گفت: اگر عـادی انگاری‌هـا به همین شـکل ادامه پیدا کند در دوهفته آینده به ۳ هزار بیمار بسـتری در اسـتان می‌رسیم که نسـبت به موج‌های قبلی بی سابقه است.

کمال جـدری افـزود: ظرفیت مراکز درمانـی در حال تکمیل شـدن اسـت به طوری که بیمارسـتان خورشید اصفهان در عرض ۵ روز تکمیل شد.

توزیع مرغ عادلانه است

معاون امور اقتصادی اسـتانداری اصفهان با بیان اینکه در دو روز از ۱۰۳۳ تن مرغ زنده عرضه شـده در سـامانه رهتاب، حـدود ۷۸۰ تن وارد بازار شـده اسـت، گفت: از ۱۷۰۰ مرغ فروش اسـتان، روزانه ۱۴۰۰ مرغ فروش در سامانه رهتاب سفارش مرغ می‌دهند. سید حسین قاضی عسـگر افزود: سـامانه رهتاب، سـامانه‌ای برای توزیع عادلانـه کالاهای تنظیم بازار اسـت کـه دارای مزایای فراوان است.

آزادی ۲۴ زندانی با کمک ۲ خیر

مدیرعامل خیریه امام موسـی کاظم (ع) زندان‌های اسـتان گفـت: دو بـرادر و خواهـر جـوان اصفهانی با حضور در خیریه برای کمک به آزادی زندانیان اعلام آمادگی کردند. غلامحسـین وطنی گفت: با حضور این دو جوان خیر گمنام که به تازگی در غم از دسـت دادن پدر مهربانشـان داغدار بودند با حضور در زندان وبررسی پرونده چند زندانی زمینه آزادی ۲۴ زندانی را مهیا کردند. وی افزود: این تعداد آزادی با کمک ۲۲۴ میلیون تومانـی این دوخیر از بنـد رهایی و به آغوش خانواده باز گشتند.

زاینده‌رود نیامده جان گرفت

یک مرد، عصر روز یک شنبه در رودخانه زاینده‌رود واقع در حوزه زرین شهر غرق شـد و جان خود را از دست داد. این حادثه ساعت ۱۵ و ۳۲ دقیقه روز یکشنبه در خیابان "امام جنوبی" زرین‌شـهر رُخ داد و پس از اعلام مراتب به اورژانس پیش‌بیمارستانی، یک واحد امدادی به محل اعزام شد اما مرد ۳۹ ساله جان خود را از دست داد.

آبرسانی سیار در فلاورجان

با استفاده از چهار تانکر سیار بیش از ۴۴ هزار لیتر آب در مدت دو روز در سـطح شهرها و روسـتاهای فلاورجان آبرسانی شـد. به گزارش روابط عمومی آبفا فلاورجان، این میـزان آب بـه صورت سـیار در سـطح شـهرهای ایمانشهر، پیربکران و همچنین روستاهای صادق آباد، سمسان و محله توتستان توزیع شد.

شستشوی شبکه فاضلاب

۲۴ کیلومتر از شبکه فاضلاب آبفا منطقه یک شست و شو و ۷۰۰۰ و پانصد منهول فاضلاب نیز سم پاشی شد. به گزارش روابط عمومی آبفا منطقه یک، در یک ماه گذشته ۲۴ هزار متر از شـبکه فاضلاب سطح آبفا منطقه شست و شو و لایروبی شـد. این اقدام با هدف جلوگیری از گرفتگی و پس زدگی شـبکه فاضلاب انجام شده است.

طرح زوج و فرد اجرا نمی‌شود

رئیس پلیس راهور استان اصفهان گفت: اجرای طرح زوج و فرد در هسته مرکزی کلان شهر اصفهان از ۲۰ تیرماه به مـدت ۱۵ روز لغو شـد. محمدرضا محمدی افزود: با توجه به اعلام وضعیت قرمز برای کلان شهر اصفهان و تعطیلی مراکز تعویض پلاک در شـهرهای قرمز، درخواست می‌شـود خریـداران و فروشـندگان نسـبت به تنظیم و کالتنامه‌های با اعتبار حداقل یک ماه اقدام کنند.

صاحب امتیاز: شرکت رسانه گستر نصف جهان

نصف جهان

فرهنگی، اجتماعی، اقتصادی و سیاسی

مدیر عامل و سردبیر: ایرج ناظمی
مدیر مسئول: هوشنگ غلامی
نشانی: اصفهان، خیابان مدرس، خیابان ادیب
تلفن: ۳۴۴۵۲۰۰۵ نمابر: ۳۴۴۵۲۰۰۶
چاپ: رنگین کمان

وب سایت: www.nesfejahan.net
ایمیل: info@nesfejahan.net
سروش: nesfejahannewspaper
اینستاگرام: nesfejahannewspaper
پیامک: ۳۰۰۰۷۶۴۲ و ۰۹۱۳۲۰۰۸۶۴۰

تمام درآمد حاصل از فروش این روزنامه و بخشی از مبلغ آگهی های بازرگانی صرف کمک به بیماران نیازمند می شود.

مردم! شما چونان مسافران در راهید، که در این دنیا فرمان کوچ داده شدید، که دنیا خانه اصلی شما نیست و به جمع آوری زاد و توشه فرمان داده شدید. آگاه باشید این پوست نازک تن، طاقت آتش دوزخ را ندارد! پس به خود رحم کنید، شما مصیبت های دنیا را آزمودید، آیا ناراحتی یکی از افراد خود را بر اثر خارى که در بدنش فرو رفته یا در زمین خوردن پایش مجروح شده یا ریگ های داغ بیابان او را رنج داده دیده اید، که تحمل آن مشکل است؟

مولا علی (ع)

مدیر عامل آبفای کشور:

اصفهانی ها با تخصص و مهارت خود بر تنش آبی غلبه می کنند



مدیرعامل شرکت مهندسی آب و فاضلاب کشور در ارتباط تلفنی با ستاد تنش آبی آبفای اصفهان، بر استمرار و توزیع عادلانه خدمات آبفا در سطح استان تاکید کرد.

حمید رضا جانباز با بیان این که امسال نسبت به ۵۰ سال گذشته منابع آبی بسیار محدود است اعلام کرد: تامین پایدار آب شرب در بسیاری از مناطق دشوار است اما صنعت آبفای کشور این اطمینان را دارد که اصفهانی ها می توانند بر مشکلات کم آبی غلبه کنند.

وی با اشاره به تخصص و مهارت نیروی انسانی در آبفای استان اصفهان گفت: اصفهان در بسیاری از زمینه ها درصنعت آبفا در کشور پیشگام است و همین امر اصفهانی ها را در گذر از تنش آبی یاری می کند.

مدیرعامل شرکت مهندسی آبفای کشور افزود: در چند سال اخیر آبفای اصفهان توانست با ایجاد زیرساخت هایی مانند تله متری و پایش هوشمند شبکه در بخش بهره برداری، آب شرب را به صورت پایدار تامین کند.

جانباز با اشاره به افزایش دمای هوا در روزهای پایانی تیر و مرداد اظهار داشت: با این که هنوز سامانه دوم آبرسانی در اصفهان به بهره برداری نرسیده است اما انتظار می رود فعالان صنعت آبفا در اصفهان با بهره گیری از توان تخصصی خود آب شرب مردم را به صورت پایدار تامین کنند.

در ادامه این جلسه مدیر عامل شرکت آب و فاضلاب استان اصفهان گفت: با توجه به افزایش دما تا ۴۲ درجه در روزهای آینده سعی کرده ایم بستر لازم برای تامین آب شرب مردم در شهر ها و روستاها را مهیا سازیم.

هاشم امینی حفظ آرامش مردم استان را اولویت اول آبفا دانست و افزود: آبفای استان اصفهان تمام تلاش خود را به کار می گیرد تا بحران کم آبی را بهره گیری از ظرفیت نیروی انسانی متعهد و متخصص مدیریت شود و مردم با چالش کمتری در زمینه کم آبی رو به رو شوند.

وی درخصوص آبرسانی سیار در اصفهان اظهار داشت: در این روزهای گرم و بسیار سخت سعی کرده ایم آبرسانی سیار به مناطقی که با افت شدید فشار مواجه شدند در کوتاه ترین زمان ممکن صورت گیرد تا مردم برای دسترسی به آب شرب در تنگنا نباشند.

مدیرعامل آبفای استان اصفهان ابراز امیدواری کرد با همکاری مردم در مدیریت مصرف بهینه آب و تلاش شبانه روزی فعالان صنعت آبفا در اصفهان، این بحران را با کمترین تنش پشت سر بگذاریم.

روز شیرین برای سهامداران نفت سپاهان

مجمع عمومی عادی سالیانه شرکت نفت سپاهان روز دوشنبه ۲۱ تیرماه در محل هتل سیمرغ تهران برگزار شد. در این مجمع که ریاست آن را دکتر بنی شریف، رئیس هیئت مدیره شرکت نفت سپاهان بر عهده داشت بیش از ۸۵ درصد سهامداران حضور داشتند.



به گزارش روابط عمومی شرکت نفت سپاهان، دکتر رزاقی، مدیرعامل شرکت نفت سپاهان در این مجمع ضمن تشریح عملکرد شرکت در بخش های مختلف، گزارش مبسوطی از آخرین وضعیت پروژه های در دست اجرا به سهام داران ارائه داد. وی با اشاره به برنامه های شرکت برای تولید روغن پایه گرید دو و سه، این پروژه را گام مهمی در جهت افزایش سود آوری شرکت عنوان کرد و افزود نفت سپاهان با ورود به تولید روغن های گروه دو و سه به یکی از قطب های تولید روغن پایه تبدیل خواهد شد. در این مجمع پس از بررسی صورت های مالی و تصویب آن، ۱۱۰ تومان سود نقدی برای هر سهم در نظر گرفته شد. بر این اساس در مجمع عمومی فوق العاده نیز که بلافاصله برگزار شد پس از بررسی گزارش افزایش سرمایه شرکت، با افزایش سرمایه ۴۸۹ درصدی از محل تجدید ارزیابی موافقت گردید.

در پایان مجمع دکتر رزاقی با حضور در میان سهامداران ضمن توجه به نقطه نظرات و دیدگاههای آنان در مورد عملکرد شرکت به پرسشهای آنها پاسخ گفت.

مانور سلامت در ۵۰۰ امامزاده کشور برگزار می‌شود

مدیر اماکن مذهبی و بقاع متبرکه سازمان اوقاف و امور خیریه گفت: مانور سلامت با توجه به آغاز پیک پنجم کرونا در ۵۰۰ امامزاده کشور برگزار می‌شود.

حجت‌الاسلام محمد نوروزپور با اشاره به اجرای مانور سلامت در امامزادگان کشور اظهار داشت: با شیوع این بیماری و دستور رهبر معظم انقلاب، ۲۱۷ بقعه کارگاه تولید ماسک در این مراکز راه‌اندازی شد.

وی با اشاره به راه‌اندازی کارگاه‌های تولید گان نیز ابراز داشت: این مراکز نیز به منظور کمک به کادر درمان آغاز بکار کرد و در نهایت تاکنون ۴۷ هزار دست گان تولید و به مراکز درمانی تحویل شد.

مدیر اماکن مذهبی و بقاع متبرکه سازمان اوقاف و امور خیریه همچنین با اشاره به توزیع بسته‌های معیشتی تهیه شده در بقاع متبرکه کشور و اهدای آن به نیازمندان تصریح کرد: از ابتدای شیوع کرونا تاکنون دو میلیون و ۵۰۰ هزار بسته معیشتی تهیه و در اختیار نیازمندان شناسایی شده از طریق مراکز افق قرار گرفته است. حجت‌الاسلام نوروزپور در ادامه با اشاره به آغاز مانور سلامت در امامزادگان کشور به دلیل ورود به پیک پنجم کرونا گفت: در این زمینه در ۵۰۰ امامزاده کشور خیمه‌های سلامت راه اندازی شده است.

وی اضافه کرد: در این خیمه‌ها با حضور پزشکان، مشاوران و افراد متخصص غربالگری سلامت انجام می‌شود و در صورت نیاز بیماران به مراکز درمانی ارجاع داده می‌شوند.

ارتباط موفقیت آمیز فولادمبارکه با سامانه حمل‌ونقل جاده‌ای کشور



کارشناس سیستم‌های اطلاعاتی یکپارچه و مسئول سیستم‌های حوزه تأمین شرکت فولاد مبارکه از اجرای موفقیت‌آمیز پروژه ارتباط با سامانه حمل‌ونقل جاده‌ای کشور در این شرکت خبر داد.

اسماعیل نصر اصفهانی گفت: این پروژه با همت و تلاش بی‌وقفه کارشناسان واحد سیستم‌های اطلاعاتی، واحد نرم‌افزارهای سیستمی، واحد حمل‌ونقل و شرکت ایریسا پیاده‌سازی و در اختیار واحدهای متقاضی در شرکت فولاد مبارکه قرار داده شده است.

وی در ادامه افزود: یکی از نیازهای مبرم در حوزه لجستیک فولاد مبارکه پیگیری و گزارش‌گیری از وضعیت حمل مواد اولیه به شرکت در کمترین زمان ممکن و با کیفیت قابل‌قبول است. پروژه ارتباط با سامانه حمل‌ونقل کشور در قالب طرح توسعه سیستم‌های اطلاعاتی و به‌منظور انتقال اطلاعات و گزارش‌گیری از برنامه‌های ثبت‌شده در سیستم‌های راهداری، راه‌اندازی شده است.

وی خاطرنشان کرد: این پروژه با حمایت مدیریت فناوری اطلاعات و همکاری رؤسای فناوری اطلاعات، کارشناسان واحد حمل‌ونقل و شرکت ایریسا در کوتاه‌ترین زمان ممکن انجام پذیرفته است.

مدیر حمل‌ونقل و پشتیبانی شرکت فولاد مبارکه نیز در خصوص این پروژه گفت: جریان اطلاعات یکی از ارکان اصلی مدیریت زنجیره تأمین و لجستیک است و امروزه ارتباط مؤثر نهادهای درگیر در این فرایند بیش از پیش لازم است.

محمدعلی زارعی افزود: سالانه بیش از ۴۰۰ هزار کامیون از مبدأ فولادمبارکه یا به مقصد آن، وظیفه حمل مواد اولیه و محصولات شرکت را در کشور بر عهده دارند. برنامه‌ریزی و کنترل این حجم از ناوگان بـرای بزرگ‌ترین صاحب کالای کشور نیازمند سیستم‌های اطلاعاتی با قابلیت اطمینان بالاست.

وی در ادامه خاطرنشان کرد: با پیگیری‌های واحد حمل‌ونقل و پشتیبانی و مدیریت ارشد سازمان و به همت همکاران سیستم‌ها و فناوری اطلاعات، ارتباط با سامانه برخط سازمان راهداری و حمل‌ونقل جاده‌ای کشور، به‌عنوان مهم‌ترین سند حمل بار، از تیرماه سال جاری برقرار شد و کلیه اطلاعات مندرج در برنامه شامل مشخصات محموله، گیرنده، فرستنده، راننده، وسیله نقلیه و هزینه‌های مربوطه پس از ثبت در سیستم مذکور در EIS فولاد مبارکه بارگذاری می‌شود و امکان انواع پایش و تحلیل را فراهم می‌کند.

آگهی دعوت مجمع عمومی عادی به طور فوق‌العاده شرکت دامداری و کشاورزی اصفهان شیر (سهامی خاص) به شماره ثبت ۴۸۹۶ و شناسه ملی ۱۰۲۶۰۲۶۰۴۷۱

بدینوسیله از صاحبان سهام و یا نمایندگان قانونی آنها در شرکت دامداری و کشاورزی اصفهان شیر (سهامی خاص) به شماره ثبت ۴۸۹۶ دعوت به عمل می آید که در جلسه روز شنبه مورخ ۱۴۰۰/۰۵/۰۲ رأس ساعت ۹ صبح در محل قانونی شرکت به آدرس: اصفهان، جاده آبشار، به طرف زیار، کیلومتر ۲۳ شرکت اصفهان شیر تشکیل می گردد. حضور بهم رسانید.

دستور جلسه مجمع عمومی عادی به طور فوق‌العاده:

۱ـ استماع گزارش هیئت مدیره و حسابرس قانونی در خصوص عملکرد سال مالی منتهی به ۱۳۹۹/۱۲/۳۰.

۲ـ بررسی و تصویب صورت‌های مالی شرکت برای سال مالی منتهی به ۱۳۹۹/۱۲/۳۰، حساب سود و زیان و تصمیم در باب اتخاذ تقسیم سود سال ۱۳۹۹

۳ـ تعیین پاداش سالیانه اعضای هیئت مدیره جهت سال ۱۳۹۹.

۴ـ تعیین حق حضور اعضای غیرموظف هیئت مدیره برای سال ۱۴۰۰.

۵ـ سایر مواردی که تصمیم گیری راجع به آن در صلاحیت مجمع عمومی عادی به طور فوق‌العاده باشد.

هیئت مدیره

چاپ اول

آگهی مناقصه (نوبت دوم)

شهرداری نجف آباد در نظر دارد به استناد مصوبه شماره ۱۴۰۰/۱۴۲ مورخ ۱۴۰۰/۰۱/۳۰ شورای محترم اسلامی شهر، عملیات تکمیل بلوار کشاورز را با مجموع برآورد تقریبی اولیه به مبلغ ۱۹۸/۵۳۷/۵۸۷/۹۷۵ ریال با احتساب تعدیل و مابه التفاوت قیمت قیر حسب مدارک موجود در مدارک مناقصه، از محل اعتبارات عمرانی سال ۱۴۰۰ شهرداری و بر اساس فهرست بهاء سال ۱۴۰۰ به پیمانکار واجد شرایط واگذار نماید.

شرایط شرکت در مناقصه: شرکت کنندگان باید دارای شخصیت حقوقی مستقل و اساسنامه و رزومه کاری مرتبط و تجهیزات و ماشین آلات متناسب با موضوع مناقصه بوده و دارای صلاحیت و رتبه‌بندی لازم (حداقل پایه چهار در رشته راه و ترابری) از معاونت برنامه ریزی و نظارت راهبردی ریاست جمهوری باشند.

مهلت و محل دریافت اسناد مناقصه: از واجدین شرایط دعوت می شود جهت کسب اطلاعات بیشتر و دریافت اسناد مناقصه، با همراه داشتن مدارک و رزومه شرکت، تا پایان وقت اداری روز شنبه مورخ ۱۴۰۰/۰۵/۰۹ به امور قراردادهای شهرداری نجف آباد مراجعه نمایند.

شرکت کنندگان باید مبلغ ۱۰/۰۰۰/۰۰۰/۰۰۰ ریال بابت ضمانت شرکت در مناقصه را طی فیش واریزی به حساب سپرده شماره ۰۱۰۴۵۴۱۵۰۰۰۲ شهرداری نجف آباد و یا معادل آن را ضمانتنامه معتبر بانکی ارائه نمایند. برندگان اول، دوم و سوم مناقصه هرگاه حاضر به انعقاد قرارداد نشوند سپرده آنها به ترتیب ضبط خواهد شد.

سایر اطلاعات مربوط به مناقصه در اسناد مناقصه مندرج است و شهرداری نجف آباد در رد یا قبول یک یا کلیه پیشنهادات مختار می‌باشد.

م.الف: ۱۱۶۳۶۸۸

محمد مغزی نجف آبادی – شهردار نجف آباد

آگهی دعوت شرکت تولیدی و صنعتی خودرنگ – سهامی خاص

شماره ثبت ۳۵۶۰ شناسه ملی ۱۰۲۶۰۲۴۳۷۷۷

بدینوسیله از کلیه صاحبان سهام شرکت تولیدی و صنعتی خودرنگ – سهامی خاص دعوت می شود در جلسه مجمع عمومی عادی بطور فوق العاده که رأس ساعت ۰۹:۰۰ صبح مورخه ۱۴۰۰/۰۵/۰۳ روز یکشنبه به آدرس پل فلزی بوستان سعدی جنب بانک کشاورزی به کد پستی ۸۱۷۵۶۶۵۷۷۱ تشکیل می گردد حضور بهم رسانید.

دستور جلسه: مجمع عمومی عادی بطور فوق العاده ساعت ۰۹:۰۰ صبح مورخه ۱۴۰۰/۰۵/۰۳

– انتخاب مدیران
– انتخاب بازرسان
– انتخاب روزنامه کثیرالانتشار
– تصویب تراز و صورتهای مالی

هیئت مدیره شرکت

نصف جهان
روزنامه

روزنامه مستقل استان اصفهان

www.nesfejahan.net

چهارشنبه ۲۳ تیر ماه ۱۴۰۰ / ۱۴ جولای ۲۰۲۱ / ۳ ذی الحجه ۱۴۴۲
سال هجدهم /شماره ۴۰۸۵ / ۸ صفحه / ۲۰۰۰ تومان

نماینده ولی فقیه در استان در کنگره استان اصفهان و توسعه ملی:

رفع چالش آب در اصفهان کار سختی نیست

در قیمت گذاری میوه در اصفهان تخلف نداریم تقلب داریم

۳

سورپرایز پرسپولیس برای دربی



آیا عیسی آل کثیر سورپرایز یحیی برای دربی جام حذفی خواهد بود؟ مصدومیت مهاجم تیم فوتبال پرسپولیس در دقایق پایانی دیدار با فولاد باعث شد تا اخباری درباره غیبت احتمالی این بازیکن در دربی منتشر شود.
آل کثیر طی چند هفته اخیر روی دور بدشانسی بوده است. آخرین گلزن دربی که در دیدار سوپرجام هم...

در صفحه ۷ بخوانید

شیخون تیم‌های یونانی به سپاهان

۷



دختر قمه کش اصفهانی و دوستانش شناسایی شدند

انتقال «هلیا» به مقر پلیس اصفهان

به احتمال زیاد، شما هم ویدیوی دعوای شدید چند دختر نوجوان که فحش‌های رکیک و ناسزا به یکدیگر می‌گویند و سپس قمه‌کشی یکی از آنها به نام «هلیا» را که از پربازدیدترین ویدیوهای دو سه روز گذشته در شبکه‌های اجتماعی است، دیده‌اید. قمه کشی هلیا سر و صدای زیادی در فضای مجازی به پا کرد. دعوای چند دختر دهه هشتادی و قمه کشی هلیا که نام یکی از آنهاست، کلیپی است که دست به دست می چرخد و به نام قمه کشی هلیا مشهور شده است.
ابتدا فقط حدس زده می شد این دعوا در یکی از پارک های شهر اصفهان...

در صفحه ۲ بخوانید

باشگاه پورتیموتنزه پرتقال رسماً خبر جذب دروازه بان طلایی پرشان را تأیید کرد

سپاهان نیازمند را از دست داد



۷

فرصت ۲۴ ساعته برای جمع آوری پمپ‌های غیرقانونی

۳

تعویض پلاک در اصفهان اینترنتی می‌شود

۳

خشونت های خانگی در دوران کرونا افزایش بی رویه نداشته است

۸

اتصال متروی اصفهان به شاهین شهر

طرح اتصال متروی اصفهان به شاهین شهر به سازمان برنامه و بودجه ارسال شده است.
معاون شرکت مادر تخصصی عمران شهرهای جدید وزارت راه و شهرسازی در بازدید از این طرح ...

۳



مهمترین اقدامات شهرداری نصر آباد در ۴ سال گذشته

۴

واردات ۲ میلیون و ۹۰۰ هزار دوز واکسن در هفته آینده

۳



سخنگوی ستاد ملی مقابله با کرونا گفت: هفته آینده حدود دو میلیون و ۹۰۰ هزار دوز واکسن به دستمان می رسد.
علیرضا رئیسی اظهار کرد: خوشبختانه با تأمین واکسن ما هشت میلیون و ۸۰۰ هزار دوز ...

جهان‌نما: همه جا باز است و محدودیت‌ها اجرا نمی‌شوند
استان: آب رهاسازی شده برای ۸۰ درصد کشاورزان شرق بی ثمر است
ورزش: ۲ ستاره استقلالی در آستانه پیوستن به تیم استرا
استان: ادامه آبرسانی سیار از طریق ۳۶ تانکر در اصفهان

نوبت دوم

آگهی فراخوان مزایده عمومی

شرکت نفت سپاهان در نظر دارد اقلام ذیل را از طریق برگزاری مزایده عمومی به فروش برساند
شماره مزایده: ۰۰۴-۱۴۰۰/ ش ن س
شرح مزایده: فروش حدود ۱۸۰۰ کیلوگرم ضایعات استیل
جهت سایر اطلاعات و دریافت اسناد مزایده از روز شنبه مورخ ۱۴۰۰/۰۴/۱۹ لغایت ۵شنبه مورخ ۱۴۰۰/۰۴/۳۱ به سایت شرکت نفت سپاهان به آدرس www.sepahanoil.com، قسمت مناقصه - مزایده مراجعه گردد.

شرکت نفت سپاهان

نوبت دوم

آگهی فراخوان مزایده عمومی

شرکت نفت سپاهان در نظر دارد اقلام ذیل را از طریق برگزاری مزایده عمومی به فروش برساند
شماره مزایده: ۰۰۳-۱۴۰۰/ ش ن س
شرح مزایده: فروش حدود ۱۱،۸۹۵ کیلوگرم ادتیو ضایعاتی
جهت سایر اطلاعات و دریافت اسناد مزایده از روز شنبه مورخ ۱۴۰۰/۰۴/۱۹ لغایت ۵شنبه مورخ ۱۴۰۰/۰۴/۳۱ به سایت شرکت نفت سپاهان به آدرس www.sepahanoil.com، قسمت مناقصه - مزایده مراجعه گردد.

شرکت نفت سپاهان

نوبت دوم

آگهی فراخوان مزایده عمومی

شرکت نفت سپاهان در نظر دارد اقلام ذیل را از طریق برگزاری مزایده عمومی به فروش برساند
شماره مزایده: ۰۰۵-۱۴۰۰/ ش ن س
شرح مزایده: فروش حدود ۶۲۰۰ کیلوگرم ضایعات پلاستیک
جهت سایر اطلاعات و دریافت اسناد مزایده از روز شنبه مورخ ۱۴۰۰/۰۴/۱۹ لغایت ۵شنبه مورخ ۱۴۰۰/۰۴/۳۱ به سایت شرکت نفت سپاهان به آدرس www.sepahanoil.com، قسمت مناقصه - مزایده مراجعه گردد.

شرکت نفت سپاهان

آگهی مناقصه عمومی (مرحله اول) واگذاری سرویس ایاب و ذهاب پرسنل شرکت قند اصفهان (سهامی عام) سال ۱۴۰۰

شرکت قند اصفهان (سهامی عام) در نظر دارد نسبت به واگذاری سرویس ایاب و ذهاب کارکنان خود به شرکت حمل‌ونقل مسافربری واجد شرایط سابقه مرتبط از طریق مناقصه عمومی با رعایت شرایط مندرج در اسناد مناقصه اقدام نماید.
متقاضیان می توانند از تاریخ انتشار آگهی مناقصه عمومی جهت اطلاع از اسناد مناقصه شامل قرارداد، شرایط عمومی و اختصاصی و واریز وجه به آدرس کارخانه، ساختمان اداری واحد بازرگانی مراجعه نمایند.
مهلت دریافت اسناد مناقصه از تاریخ درج آگهی به مدت ده روز کاری در محل شرکت واقع در خیابان جی شرقی سه راهی ارغوانیه
تاریخ گشایش اسناد مناقصه: مطابق اسناد مناقصه اعلام خواهد شد.
شماره‌های تماس جهت اطلاعات بیشتر: ۱۱-۳۵۲۱۰۸۱۰-۰۳۱ داخلی ۳۶۳ آقای مهر آیین از ساعت ۸ صبح لغایت ۱۲ ظهر

شرکت قند اصفهان (سهامی عام)

آگهی دعوت مجمع عمومی فوق‌العاده نوبت اول

تاریخ انتشار: ۱۴۰۰/۰۴/۲۳

مجمع عمومی فوق‌العاده نوبت اول شرکت تعاونی مصرف کارکنان صنایع کاشی اصفهان با رعایت کلیه پروتکل‌های بهداشتی در ساعت ۱۴ روز یکشنبه مورخه ۱۴۰۰/۰۵/۰۳ در محل شرکت تعاونی به آدرس: جاده اصفهان، نجف‌آباد، ابتدای شهر گلدشت، جنب بانک تجارت، شرکت تعاونی مصرف کارکنان صنایع کاشی اصفهان برگزار می شود، از کلیه اعضاء دعوت می‌شود شخصاً یا وکالتاً جهت اتخاذ تصمیم نسبت به موضوعات ذیل در این جلسه حضور به هم رسانند.

با توجه به شیوع بیماری کرونا همراه داشتن ماسک و رعایت اصول بهداشتی الزامی است.

* اعضای محترم می توانند جهت دریافت فرم شرکت در مجمع عمومی یا اعطاء وکالت به دیگری جهت حضور در مجمع حداکثر تا تاریخ ۱۴۰۰/۰۵/۰۲ در محل تعاونی حاضر تا پس از احراز هویت و تأیید وکالت، برگه ورود به مجمع را دریافت دارند.
* تعداد آراء وکالتی هر عضو حداکثر ۳ رأی و هر شخص غیر عضو تنها یک رأی خواهد بود.

دستور جلسه:
ـ طرح و تصویب استعفاء اعضای هیأت مدیره

امضاء: بازرس / بازرسان تعاونی مصرف

آگهی مناقصه عمومی (مرحله اول) واگذاری تعمیرات مبدل حرارتی صفحه‌ایی

شرکت قند اصفهان (سهامی عام) در نظر دارد نسبت به واگذاری تعمیرات مبدل‌های حرارتی صفحه‌ایی خویش به شرکت فنی واجد شرایط و دارای سابقه مرتبط از طریق مناقصه عمومی با رعایت شرایط مندرج در اسناد مناقصه اقدام نماید.
متقاضیان می توانند از تاریخ انتشار آگهی مناقصه عمومی جهت اطلاع از اسناد مناقصه شامل قرارداد، شرایط عمومی و اختصاصی و واریز وجه به آدرس کارخانه، ساختمان اداری واحد بازرگانی مراجعه نمایند.
مهلت دریافت اسناد مناقصه و ارائه پیشنهاد نحوه اجرا و برآورد هزینه از تاریخ درج آگهی به مدت ده روز کاری در محل شرکت واقع در خیابان جی شرقی سه راهی ارغوانیه
تاریخ گشایش اسناد مناقصه: مطابق اسناد مناقصه اعلام خواهد شد.
شماره‌های تماس جهت اطلاعات بیشتر: ۱۱-۳۵۲۱۰۸۱۰-۰۳۱ داخلی ۳۶۳ آقای مهر آیین از ساعت ۸ صبح لغایت ۱۲ ظهر

شرکت قند اصفهان (سهامی عام)

عملیات آبرسانی سیار به مناطق مختلف شهر اصفهان ادامه دارد.
به گفته مدیر سامانه ارتباط با مشتریان شرکت آب و فاضلاب استان اصفهان، با ادامه گرمای هوا و افزایش مصرف شهروندان، همچنان بخشی از مناطق و محله های شهر اصفهان با کاهش شدید فشار و قطع آب مواجه هستند.
عباس عباسی خاک گفت: به همین منظور ۲۱ تیرماه با استفاده از ۳۶ تانکر آبرسان بالغ بر ۲۴۸ هزار لیتر آب بین شهروندان توزیع شد.
وی گفت: روز دوشنبه آبرسانی سیار خیابان های فردوسی، مشتاق دوم، شریف واقفی، رکن الدوله، جابر انصاری، شهرک قدس، میرزا طاهر، مولوی، فلاطوری، صارمیه، کوی راه حق، استاد شهریار و مناطقی از بهارستان، زیار، دولت آباد، فلاورجان، شاهین شهر و نجف آباد انجام شد.
شایان ذکر است هاشم امینی، مدیرعامل شرکت آب و فاضلاب استان اصفهان در بازدید از فرآیند چگونگی آبرسانی سیار، بر سرعت بخشیدن فرایند آبرسانی به شهروندان تاکید کرد. وی همچنین از عملیات اصلاح شبکه توزیع آب در خیابان مولوی بازدید و ابراز امیدواری کرد با انجام اقدامات لازم، مشکل بخشی از محلات تحت پوشش آبفای منطقه ۴ اصفهان برطرف شود.



ادامه آبرسانی سیار از طریق ۳۶ تانکر در اصفهان

به دنبال سفر سید پرویز فتاح به استان اصفهان و بازدید از این عمارت تاریخی که در اختیار بنیاد مستضعفان است، مقرر شد عمارت تاریخی «دایره اسقفی» در منطقه عباس آباد اصفهان، تبدیل به موزه‌ای برای استفاده عموم مردم و دوستداران فرهنگ و تاریخ و هنر کشور شود.
رئیس بنیاد مستضعفان در بازدید از این عمارت که به همت سازمان اموال و املاک بنیاد، مرمت و بازسازی شده، با توجه به جنبه‌های فرهنگی و تاریخی این عمارت، دستور داد تا این عمارت میراثی، با همکاری موسسه موزه‌های بنیاد مستضعفان به موزه‌ای برای استفاده عموم تبدیل شود.
بر اساس این گزارش عمارت دایره اسقفی اصفهان که جزو میراث تاریخی این شهر محسوب می‌شود در مساحتی به وسعت بیش از ۲۸۰۰ متر بنا شده و دارای زیربنایی معادل ۱۰۲۴ متر است و با همت بنیاد مستضعفان این بنای در معرض تخریب، با هزینه‌ای بالغ بر ۴ میلیارد تومان، مرمت و احیا شده است.
هم‌اکنون این عمارت تاریخی در اختیار اداره اموال و املاک استان اصفهان قرار دارد و حالا با تکمیل عملیات مرمت این عمارت، مقرر شده است با تغییر کاربری آن به موزه، دایره اسقفی به محلی فرهنگی برای نمایش آثار تاریخی کشور تبدیل شود.



عمارت «دایره اسقفی» در اصفهان موزه می‌شود

نماینده ولی فقیه در استان در کنگره استان اصفهان و توسعه ملی:

رفع چالش آب در اصفهان کار سختی نیست



نماینده ولی فقیه و امام جمعه اصفهان، چالش اصلی این استان را آب خواند و تاکید کرد: رفع این مساله، کار سختی نیست و به درک مسئولان از اینکه آب جزو انفال است برمی‌گردد.
آیت‌ا... سید یوسف طباطبایی‌نژاد روز سه‌شنبه در مراسم آغاز به کار کنگره "استان اصفهان و توسعه ملی" در دانشگاه صنعتی اصفهان افزود: چالش آب اصفهان در دولت‌های ما وجود داشته است زیرا آنها این درک را نداشتند که آب از انفال است یعنی مانند نفت، معادن و کوه‌ها، متعلق به همه مردم و ملی است، باید در اختیار دولت قرار گیرد و به صورت عادلانه بین همه تقسیم شود.
وی اظهار داشت: اینکه آب در استانی جاری باشد و گفته شود فقط متعلق به این استان است، تفکر نادرستی است همانطور که اگر نفت در استانی وجود دارد نباید گفت آن استان هرچقدر می‌خواهد از آن مصرف کند و زائد آن را به دیگران بدهد.
امام جمعه اصفهان با بیان اینکه در این استان فرصت‌های زیادی وجود دارد اما با چالش آب مواجه هستیم، تاکید کرد: بارها گفتم که اگر مردم اصفهان آب به اندازه ای که نیاز دارند در اختیار داشته باشند، به چیزی از دولت نیاز ندارند و هر کاری را به نفع جمهوری اسلامی انجام می دهند زیرا در کار کردن تکبر و خودبینی ندارند و حتی دکتر آن بیل به دست می گیرد و کشاورزی می کند.
وی با اشاره به ظرفیت‌هایی که در استان اصفهان وجود دارد، خاطرنشان کرد: در این خطه همه چیز وجود دارد اما بد مصرف می‌شود به عنوان مثال، معادنی که داریم در کمتر استان دیگری یافت می‌شود اما هنوز بسیاری از آنها کشف نشده و اگر هم کشف شده تعدادی از آنها در اختیار افرادی است که توان کار کردن ندارند.
آیت ا... طباطبایی نژاد با بیان اینکه این موضوع به وزیران صنعت، معدن و تجارت گفته شده است، افزود: در برخی موارد چند معدن به نام یک نفر است اما بر روی همه معادن کار نمی‌شود درحالیکه اگر کسی معدنی را کشف کرد باید حق کشف را به او دهند و با توجه به اینکه معادن، منابع ملی هستند از همه آنها استفاده شود.
وی با اشاره به کنگره استان اصفهان و توسعه ملی و اهداف آن، گفت: ای کاش زودتر به این فکر می افتادیم و از ظرفیت‌های استان استفاده بیشتری می کردیم.
امام جمعه اصفهان با تاکید بر اینکه از هر جا جلوی ضرر گرفته شود، نفع دارد، اضافه کرد: لازم است که ظرفیت‌ها و استعدادهای استان اصفهان به خوبی شناسایی و شناسانده شود و با همت مردم باقی بماند.
وی با بیان اینکه اصفهان پس از انقلاب اسلامی از استان‌های دیگر در زمینه‌های مختلف صنعتی، علمی و فرهنگی جلو بود و عقب نشینی نکرد، تصریح کرد: با توجه به استعدادهای زیادی که در مردم اصفهان وجود دارد می‌توانستیم از این هم جلوتر باشیم.
آیت ا... طباطبایی نژاد با تاکید بر اینکه سربلندی ما باید همواره حفظ شود، افزود: لازم است که فرصت‌ها و چالش‌های پیش روی مسیر توسعه نه فقط برای اصفهان بلکه برای کل کشور بیان شود.

کار توسعه مخزن کتابخانه مرکزی فرسایشی شده است

هفت ماهی می‌شود که قلب تپنده کتاب اصفهان درگیر پروژه توسعه مخزن است، پروژه‌ای آینده محور که البته وارد فاز فرسایشی شده و گویا کتابخانه مرکزی شهر اصفهان همچنان قصد ندارد پاتوقی برای اهالی کتاب باشد. هفت ماه است به بهانه توسعه مخزن کتابخانه مرکزی سیستم تحویل کتاب در این کتابخانه نیز تعطیل شده است و اهالی مطالعه همواره با درهای بسته روبه‌رو هستند.
رئیس گروه برنامه‌ریزی و ارزیابی عملکرد شهرداری اصفهان در خصوص طرح توسعه کتابخانه مرکزی می‌گوید: عملیات اجرایی و عمرانی کتابخانه تقریباً تمام شده، برای تأمین تجهیزات مشکل داریم که شهرداری مرکزی قول مساعدت داده است.
محمد مهدی توکلی می‌افزاید: قفسه‌های جدید کتاب و تجهیزات آتش نشانی دو بخش مهم از تجهیزات است که در خصوص مورد دوم اعتبار میلیاردی نیاز است و در همین راستا در صدد تأمین اعتبار از شهرداری منطقه هستیم و اگر این تأمین اعتبار انجام شود مخزن تا یک ماه و نیم تا دو ماه آینده به بهره برداری می‌رسد.
این مقام مسئول در خصوص چرایی عدم جابجایی کتب برای دسترسی مردم اظهار می کند: انتقال مخزن کتاب به مکان دیگر توسط خود ما بررسی شد ولی عملاً ناممکن بود زیرا کتب باید با یکسری استانداردهای خاص در بسته‌ها قرار بگیرد و این انتقال و دوباره بسته بندی و بازگشت آن حدود ۴۰ میلیون تومان هزینه نیاز داشت.
او که معتقد است با بهره‌برداری از پروژه توسعه مخزن کتابخانه مرکزی یک سوم به ظرفیت آن اضافه می‌شود، می‌افزاید: با این توسعه تا سالیان آینده کتابخانه برای مخزن مشکلی نخواهد داشت.

آب رهاسازی شده برای ۸۰ درصد کشاورزان شرق بی ثمر است



عضو شورای میراب‌ها و نماینده کشاورزان شرق اصفهان گفت: ۸۰ درصد از کشاورزان پایین دست رودخانه در شرق اصفهان نمی توانند از آب رهاسازی شده استفاده کنند.
محمود کریمی اظهار داشت: اگر چه آب ۱۰ روز از بند نکوآباد (مبارکه) به سمت شرق اصفهان جریان خواهد داشت اما حدود سه روز زمان می‌برد تا در کانال‌ها و پایین دست رودخانه برسد، از این رو باغداران و کشاورزان بین هفت تا هشت روز می‌توانند از این آب برداشت کنند.
کریمی ابراز داشت: ۸۰ درصد از کشاورزان شرق اصفهان و پایین دست رودخانه به ویژه از محدوده روستای برسیان تا ورزنه نمی‌توانند از این آب استفاده کنند و تنها برای حدود ۲۰ درصد از کشاورزانی که چاه و استخر آب، کشت ریشه‌ای مانند یونجه و دامداری دارند، می‌تواند ثمربخش باشد.
وی با بیان اینکه برخی از همین کشاورزان از ۱۰ درصد آب می‌توانند استفاده کنند، اضافه کرد: این آب محدود برای کشاورزانی که چاه و کشت ندارند، بی ثمر است در حالی که اگر همین در پاییز رهاسازی می‌شد، برای کشاورزان پایین دست رودخانه مناسب بود.
نماینده کشاورزان شرق اصفهان افزود: به ما گفته شد که فعلاً همین یک نوبت آب را به شرق می‌دهند زیرا شرب در خطر است و پاییز اگر بارندگی شود به ما آب می‌دهند.

مجموعه مقابل هتل عباسی ثبت ملی شد

مراتب ثبت ۸ اثر در فهرست میراث فرهنگی-تاریخی ملی از سوی وزیر میراث‌فرهنگی، گردشگری و صنایع‌دستی به استاندار اصفهان ابلاغ شد.
در یکی از نامه‌های دکتر علی‌اصغر مونسان خطاب به عباس رضایی آمده است:
مراتب ثبت اثر فرهنگی‌تاریخی «محوطه قلعه وشاق» واقع در استان اصفهان، شهرستان نطنز، بخش مرکزی پس از طی تشریفات قانونی لازم به شماره ۳۳۲۹۹ مورخ ۱۳/۱۱/۹۹ در فهرست آثار ملی ایران به ثبت رسیده است، ابلاغ می‌شود.
اثر مذکور تحت حفاظت و نظارت این وزارت است و هر گونه دخل و تصرف یا اقدام عملیاتی که منجر به تخریب یا تغییر هویت آن شود برابر مواد ۵۵۸ لغایت ۵۶۹ از کتاب پنجم قانون مجازات‌های اسلامی، تعزیرات و مجازات‌های بازدارنده، جرم محسوب می‌شود و مرتکب مشمول مجازات‌های قانونی خواهد شد و مرمت و بازسازی اثر صرفاً با تأیید و نظارت این وزارت ممکن خواهد بود.
همچنین در دیگر نامه‌های وزیر میراث‌فرهنگی، گردشگری و صنایع‌دستی به استاندار اصفهان مراتب ثبت هفت اثر فرهنگی-تاریخی دیگر به شرح زیر ابلاغ شده است:
۱. «مجموعه فرهنگی‌خدماتی عباسی» واقع در شهرستان اصفهان، بخش مرکزی، خیابان آمادگاه، روبروی مهمانسرای عباسی ۲. «خانه حسینیان کاشان (سرای دیبا)» واقع در شهرستان کاشان، بخش مرکزی، شهر کاشان
۳. «حمام نقاشی (خوراسگان)» واقع در شهرستان اصفهان، بخش مرکزی، شهر اصفهان، شهر خوراسگان ۴. «خانه تاریخی شاهیج» واقع در شهرستان اصفهان، بخش مرکزی، شهر اصفهان، خیابان حکیم نظامی، کوچه سنگ‌تراش‌ها ۵. «خانه کلاه مال زواره (ابوطالبی)» واقع در شهرستان اردستان، بخش زواره، شهر زواره ۶. «حسینیه اوبه (وزیر)» واقع در شهرستان آران و بیدگل، بخش مرکزی، شهر آران و بیدگل ۷. «کاروانسرای میرزا همایون زواره» واقع در شهرستان اردستان، بخش زواره، شهر زواره.

لایروبی زاینده‌رود از ناژوان تا پل شهرستان

مدیرعامل سازمان خدمات موتوری شهرداری اصفهان گفت: همزمان با بازگشایی زاینده رود از روز یکشنبه ۲۰ تیر ماه ۱۴۰۰ لایروبی بستر رودخانه حدفاصل ناژوان تا پل شهرستان آغاز شده است.
محمد مقدم فر اظهار کرد: پاکسازی و لایروبی رودخانه زاینده رود حدفاصل پل شهرستان تا ناژوان از جمله وظایف مهم سازمان خدمات موتوری شهرداری اصفهان است.
وی تصریح کرد: سازمان با جذب پیمانکاران مجرب و به کارگیری ماشین‌آلات، روزانه به صورت مستمر پاکسازی رودخانه را انجام می‌دهد حتی در زمان خشکی رودخانه نیروهای سازمان نسبت به جمع آوری نخاله‌ها و ضایعات رها شده در بستر رودخانه و مسطح کردن سطح آن توسط ماشین‌آلات سنگین اقدام می کنند.
مدیرعامل سازمان خدمات موتوری شهرداری اصفهان گفت: پیمانکاران این سازمان در ایامی که رهاسازی آب انجام می‌شود به جمع‌آوری علف‌های هرز اقدام می کنند تا رودخانه‌ای زیبا در شهر گنبدهای فیروزه‌ای در معرض دید شهروندان و گردشگران داخلی و خارجی قرار گیرد.

در قیمت گذاری میوه در اصفهان تخلف نداریم، تقلب داریم

رئیس اتحادیه صنف میوه و سبزی فروش شهرستان اصفهان در خصوص ورود معاون دادستان و تشکیل پرونده ویژه برای قیمت گذاری ناعادلانه در میدان میوه‌وتره بار اصفهان، اظهار کرد: اگرچه قیمت میوه در تمام کشور گران است، اما معتقدم در قیمت گذاری میوه در میدان میوه تره بار اصفهان تخلف نمی شود، بلکه تقلب می شود.
نوروزعلی اسماعیلی توضیح داد: در حالیکه قیمت میوه در ابتدای هر هفته و باید برای یک هفته تعیین شود، اما در میدان اصفهان، قیمت میوه دو یا سه بار دیگر تغییر و افزایش می یابد؛ به عنوان مثال در یک روز ۱۰ هزار تومان بر قیمت توت فرنگی اضافه شده است.



رئیس اتحادیه صنف میوه و سبزی فروش شهرستان اصفهان با تاکید بر اینکه متاسفانه امروز تصمیم گیری برای قیمت میوه در اصفهان به صورت تخصصی و کارشناسی دقیق صورت نمی گیرد، تصریح کرد: متاسفانه مدیریت نرخ گذاری در میدان میوه و تره بار اصفهان ضعیف است.
وی با اعتقاد بر اینکه اکنون به دلیل کاهش قدرت خرید مردم، کمبود میوه در بازار نداریم، گفت: البته مردم اصفهان تمایل زیادی به خوردن میوه دارند، بنابراین در این شرایط تحت فشار قرار می گیرند.

فرصت ۲۴ ساعته برای جمع‌آوری پمپ‌های غیرقانونی

رئیس روابط عمومی شرکت آب و فاضلاب استان اصفهان گفت: از روز سه شنبه بازرسی از شبکه آبرسانی مناطقی که با افت فشار یا قطعی آب مواجه هستند به صورت جدی‌تری آغاز شد تا متخلفانی که در مسیر اصلی آن، پمپ نصب کرده‌اند شناسایی شوند.
مهرداد خورسندی افزود: پس از شناسایی شخص متخلف، به این فرد تا ۲۴ ساعت فرصت می‌دهیم تا پمپی که در مسیر اصلی شبکه آب نصب کرده را جمع‌آوری کند. پس از آن مجدداً بررسی می‌شود، اگر پمپ خود را جمع‌آوری کرده باشد مشکلی پیش نمی‌آید و در صورت جمع‌آوری نکردن به صورت موقت انشعاب آن شهروند قطع می‌شود تا پمپ خود را جمع‌آوری کند و اگر انجام داد و به شرکت آبفا اعلام کرد پس از بازدید مامور سازمان و تایید آن، انشعاب مشترک وصل می‌شود در غیر این صورت مشترک به مراجع قضائی معرفی می‌شود.

خبر

به خودتان رحم کنید

حسین کرمانپور مدیر کل روابط عمومی سازمان نظام پزشکی ایران در توییتر خود نوشت: شنیدم جاری شدن آب‌زاینده‌رود محملی برای تجمع و دورهمی شده است. آب منبع و منشأ حیات است نه ممات! همشهریان عزیز اصفهانی به خودتان رحم کنید.

اتصال متروی اصفهان به شاهین شهر

طرح اتصال متروی اصفهان به شاهین شهر به سازمان برنامه و بودجه ارسال شده است. معاون شرکت مادر تخصصی عمران شهرهای جدید وزارت راه و شهرسازی در بازدید از این طرح با اشاره به اینکه این طرح یکبار در شورای عالی ترافیک کشور به تصویب رسیده گفت: طرح اتصال خط ۲ متروی اصفهان به شاهین شهر با تایید مراجع استانی برای تامین اعتبار به کمیسیون ماده ۲۳ سازمان برنامه و بودجه رفته است. محمد غراوی با بیان اینکه مطالعات اولیه این طرح انجام شده و در حال تهیه نقشه‌های طرح هستیم گفت: برای اجرای این طرح بیش از ۲۸۰۰ میلیارد ریال اعتبار برآورد شده و شهرهای در مسیر طرح نیز باید سهم خود را بپردازند.

تعویض پلاک در اصفهان اینترنتی می‌شود

رئیس پلیس راهور استان اصفهان اظهار داشت: با توجه به شرایط حال حاضر و لزوم رعایت فاصله اجتماعی و به منظور سهولت در ارائه خدمات و هوشمندسازی پلیس به زودی اولین خط تعویض پلاک اینترنتی در کلان شهر اصفهان راه‌اندازی خواهد شد. محمدرضا محمدی افزود: شهروندان می‌توانند با مراجعه به درگاه اینترنتی که متعاقباً اعلام می‌شود و یا با مراجعه حضوری به دفاتر پلیس +۱۰ نسبت به ثبت‌نام و بارگذاری مدارک درخواستی اقدام کنند. وی بیان کرد: پس از دریافت پیامک تأییدیه اولیه با مراجعه حضوری به مراکز مشخص شده، در کمترین زمان ممکن پس از بازدید وسیله و احراز اصالت نسبت به دریافت پلاک و اسناد مالکیتی جدید اقدام می‌شود.

لوله فرسوده تعویض شد

به علت فرسودگی و سوراخ بودن لوله الکتروپمپ چاه مجتمع آبرسانی روستاهای ونداده و خسرو آباد و سعیداباد، این لوله تعویض شد که پس از بهره برداری افزایش بسیار بالایی در فشار آب خروجی مشاهده شد و اختلال در آب رسانی این روستاها مرتفع گردید.

برق فعلاً نمی رود

محمدرضا نوحی سخنگوی صنعت برق استان اصفهان با تاکید بر اینکه به طور قطع تا سه هفته آینده قطعی برق نداریم، گفت: هنوز محاسبات دقیقی مبنی بر تاثیر مصوبه تغییر ساعت ادارات در کاهش مصرف برق صورت نگرفته است.

یافتن داروهای کمیاب

یک شرکت دانش بنیان سامانه‌ای را برای سهولت در پیدا کردن داروهای کمیاب طراحی کرده که در اصفهان اجرایی شده است. مدیریت نظارت بر داروی اداره غذا و داروی دانشگاه علوم پزشکی اصفهان با اشاره به اینکه ۹۰۰ داروخانه عضو این سامانه هستند گفت: افراد می‌توانند با جستجوی نام دارو و سامانه دارویاب در جستجوگر گوگل داروخانه دارنده این دارو را پیدا کنند و دیگر در شهر سرگردان نشوند. دکتر حسن جان نثاری افزود: این سامانه به زودی در سراسر کشور در دسترس همگان قرار می گیرد.

خطر در چادگان

مهدی ارپناهی رییس اداره ترویج و کشاورزی جهاد کشاورزی شهرستان چادگان گفت: به دلیل کاهش چشمگیر بارش‌های امسال از ۲۲۰۰ هکتار از باغات در شهرستان ۸۰۰ هکتار از باغات شهرستان چادگان در معرض خشک شدن و کاهش عملکرد هستند.

سالروز شهادت حضرت امام محمد باقر (ع) تسلیت باد

روزنامه نصف جهان

روزنامه مستقل استان اصفهان

www.nesfejahan.net

یک شنبه ۲۷ تیر ماه ۱۴۰۰ / ۱۸ جولای ۲۰۲۱ / ۷ ذی الحجه ۱۴۴۲
سال هجدهم /شماره ۴۰۸۸ / ۸ صفحه / ۲۰۰۰ تومان

میزان رو به رشد بستری های کرونایی در اصفهان، روند کار بیمارستان ها را تغییر داد

پذیرش بیماران غیر اورژانسی ممنوع شد

جریان زاینده‌رود از فردا کاهش می‌یابد

۳

گلر ذوب آهن: نساجی را ببریم خیالمان از سقوط راحت می‌شود



گلر ذوب آهن در مورد اینکه خطر سقوط این تیم کمتر شده گفت: بله خدا را شکر توانستیم یک فاصله ۳ امتیازی ایجاد کنیم ولی هنوز خطر وجود دارد. مهدی امینی ادامه داد: نباید خیالمان از چیزی راحت باشد. اگر بازی این هفته مقابل نساجی را که یک بازی خیلی حساس و شش امتیازی است ...

در صفحه ۵ بخوانید

باشوی آبی ها، آخرین لژیونر الدحیل



۵

جولان تانکرهای آبرسان در اصفهان

بیش از یک میلیون و ۸۰۰ هزار لیتر آب در هفته گذشته از طریق آبرسانی سیار در استان اصفهان توزیع شد.

مدیر سامانه ارتباط با مشتریان شرکت آب و فاضلاب استان اصفهان عنوان کرد: با توجه به گرمای شدید هوا در هفته گذشته و قطع آب برخی از نقاط شبکه توزیع، از تاریخ ۱۹ تا ۲۵ تیر ماه، آب مورد نیاز مردم با اعزام ۲۲۷ تانکر آبرسانی سیار به ظرفیت های ۶ تا ۲۷ هزار لیتر در مناطق شش گانه شهر اصفهان، فلاورجان، نجف آباد، برخوار، شاهین شهر، نایین، چادگان، سمیرم، اردستان...

در صفحه ۳ بخوانید

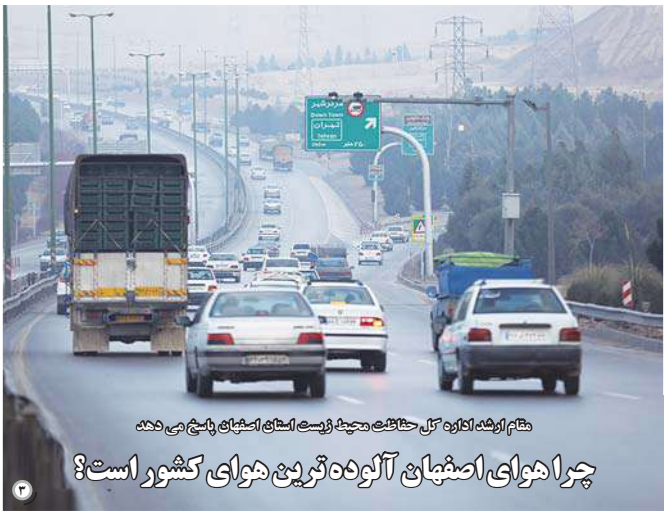

۳

تصفیه‌خانه باباشیخعلی در مدار کامل است

۳

۱۰۱ شهر کشور در وضعیت قرمز آبی

۲

در اصفهان سگ کشی نداریم

۳

خمسه «خمسه به روایت خمسه» را منتشر کرد

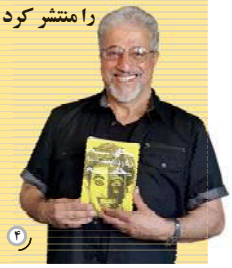

۴

موج سواری کرونا در کنار زاینده رود

۳



فاجعه ای که با لذت صدای شکستن انگشتان همراه است

۷

شکستن انگشتان یکی از عادت‌های بدی است که بسیاری از مردم به عنوان تلاشی برای از بین بردن استرس و اضطراب انجام می‌دهند، اما آنچه بسیاری نمی‌دانند تأثیرات منفی این عادت بر سلامتی است. دکتر شریف حسین یک متخصص...

جهان‌نما | با خیز صعودی کرونا در کشور مواجهیم | فرهنگ | «هشت بهشت ۲» هم قرار بود ساخته شود | استان | ۶ حادثه غرق شدگی طی یک هفته | ورزش | حذف شدن سپاهان فاجعه نیست | سلامت | حتی یک شب کم خوابی هم خطرناک است

تولد اولین بانک دیجیتال در کشور

بانک ایران‌زمین که سال ۱۴۰۰ را سال تولد خود در کسوت بانک تمام دیجیتالی اعلام کرده بود، تاریخ ۱۰ مرداد ۱۴۰۰ را برای این تولد دوباره در قالب طرح ۵۱۰ برگزیده است که بر این اساس بانک ایران‌زمین نخستین بانک تمام دیجیتالی کشور خواهد شد. وجه تمایز بانکداری دیجیتال با اشکال دیگر بانکداری، تمرکز آن بر نیازهای مشتری و داده‌محور بودن آن است.

مدیرعامل بانک ایران‌زمین، در تشریح این نوع بانکداری، بهبود تجربه مشتری را نخستین هدف این بانک در بانکداری دیجیتال دانست و گفت: رقابت در عرصه



بانکداری تغییر کرده و رضایت مشتری از ارائه سطح مطلوب خدمات به شرط اصلی موفقیت در انتخاب یک بانک تبدیل شده است.

عبدالمجید پورسعید افزود: رویکرد ما در بانکداری دیجیتال شناخت هر چه بیشتر مشتریان، بهبود تجربه مشتری و ارائه خدمات شخصی شده است که در نهایت به رضایت و خلق ارزش افزوده منجر خواهد شد. مدیرعامل بانک ایران زمین، با اشاره به رویکرد این بانک در پیاده‌سازی پلت‌فرم بانکداری دیجیتال گفت: نکته اساسی این است که آنچه در آینده نزدیک رونمایی خواهد شد یک بانک تمام دیجیتال است. ما به دنبال پیاده‌سازی یک بانک دیجیتال با تمام شرایط و استانداردهای روز دنیا بودیم و آنچه به زودی در اختیار مشتریان قرار خواهد گرفت، تجربه آنها را نسبت به انجام خدمات بانکی تغییر خواهد داد.

وی با بیان این نکته که امروز برخی از بانک‌ها تنها تعدادی از خدمات خود را به‌روزرسانی کرده‌اند و سعی دارند آن را با پوسته جدید به عنوان بانکداری دیجیتال به مشتری ارائه کنند، گفت: پیاده‌سازی بانکداری دیجیتال برای ما یک مزیت رقابتی در مقابل رقبا ایجاد خواهد کرد. ما پنج سال تلاش کردیم و آنچه در اختیار مشتریان قرار خواهد گرفت تجربه آنها در خصوص خدمات بانکی را تغییر می‌دهد.

فرهنگ‌سازی، از شبکه‌های اجتماعی آغاز شود

قائم‌مقام بانک ایران زمین هم با اشاره به رشد روزافزون استفاده از شبکه‌های اجتماعی گفت: امروز شبکه‌های اجتماعی موقعیت ایده‌آلی برای ما ایجاد کرده تا فرهنگ بانکداری دیجیتال را در بین مخاطبان خود گسترش دهیم، زیرا آینده بانکداری به این سمت حرکت می‌کند.

مجتبی شیروانی، در تشریح اهمیت شبکه‌های اجتماعی و مجازی و تاثیر در بانکداری دیجیتال افزود: امروز شبکه‌های اجتماعی تغییرات زیادی را در سبک زندگی، روش تبلیغات و فعالیت تجاری ایجاد کرده‌اند، بنابراین اگر هوشمندانه رفتار کنیم باید فرهنگ استفاده از بانکداری دیجیتال و تغییر رویکرد مردم به استفاده از این نوع بانکداری را نیز در همین فضا کلید بزنیم.

شیروانی با تاکید بر رویکرد مخاطبان به استفاده از فضای ایجاد شده اظهار کرد: شبکه‌های اجتماعی به راحتی ارتباط ما با مخاطبان را فراهم کرده و این فرصت را در اختیار ما قرار داده است که سطح فکری و اطلاعاتی مخاطبان خود را برای ایجاد تحول در بانکداری آماده کنیم. مخاطب بانکداری آینده، مخاطب دیجیتال است، بنابراین ما باید هم خودمان و هم مخاطب‌مان را آماده ارائه خدمات در این فضا کنیم.

قائم‌مقام بانک ایران‌زمین تاکید کرد: در واقع باید گفت نگاه جامع به بانکداری دیجیتال بدون در نظر گرفتن مباحثی همچون شبکه‌های اجتماعی و رشد و محوریت آنها در بین کاربران و همچنین رفع مشکلاتی در حوزه قانون‌گذاری امکان‌پذیر نخواهد بود.

آگهی دعوت مجمع عمومی عادی بطور فوق العاده شرکت بهین افروزش صنعتی پارس پویا سهامی خاص ثبت شده به شماره ۱۸۸۳ و شناسه ملی ۱۴۰۰۶۳۶۰۸۹۱

بدینوسیله از کلیه سهامداران شرکت مذکور دعوت می شود تا در جلسه مجمع عمومی عادی بطور فوق العاده که در ساعت ۱۰:۰۰ صبح مورخ ۱۴۰۰/۰۵/۱۰ در استان اصفهان ، شهرستان شهرضا، بخش مرکزی ، دهستان دشت ، روستا شهرک شیمیائی رازی، محله فاز ۲ ، بلوار رازی ، کوچه ((فرعی ۹))، خیابان چهارم ، پلاک ۴۵۳ ، طبقه همکف وکدپستی ۸۶۳۹۱۱۵۳۵۶ تشکیل می گردد حضور بهم رسانند.

دستور جلسه مجمع عمومی عادی بطور فوق العاده:

۱- انتخاب بازرس

۲- تصویب ترازنامه و حساب سود و زیان شرکت منتهی به سال ۱۳۹۹

۳- بررسی کلیه امور مربوط شرکت

دعوت کننده: هیئت مدیره شرکت

نوبت دوم

آگهی تجدید مناقصه

شهرداری خور در نظر دارد به استناد مصوبه شماره ۳۸۹ مورخ ۱۴۰۰/۲/۲۷ شورای محترم اسلامی شهر خور نسبت به اجرای بخشی از نظافت بافت جدید شهر خور شامل مجموعه‌های مسکونی امام علی (ع) و امام رضا(ع) ولیعصر(عج) فاطمیه، مهدیه، رزمندگان و امام حسین(ع) از طریق آگهی مناقصه عمومی و به صورت حجمی برای مدت ۹ماه از تیر لغایت پایان سال ۱۴۰۰ و با اعتباری معادل ۶،۸۰۰،۰۰۰،۰۰۰ ریال اقدام نماید. متقاضیان می توانند جهت کسب اطلاعات بیشتر، دریافت اسناد مناقصه و شرکت در تجدید مناقصه تا پایان وقت اداری ساعت ۱۴:۰۰ روز شنبه مورخ ۱۴۰۰/۵/۲ به شهرداری خور مراجعه نمایند.

نشانی :خور وبیابانک ،میدان دفاع مقدس تلفن:۰۳۱-۴۶۳۲۲۲۲۰-۴۶۳۲۲۱۲۷

فاکس: ۰۳۱-۴۶۳۲۳۲۰۰ وب سایت:www.khoor.ir

علی اصغر خادمی ــ شهردار خور

م.الف:۱۱۶۲۶۹۶

نوبت دوم

آگهی تجدید مناقصه عمومی

شهرداری زاینده‌رود در نظر دارد نسبت به برگزاری تجدید مناقصه عمومی طبق مشخصات زیر اقدام نماید.

۱ـ موضوع تجدید مناقصه: اجرای آسفالت معابر و ترمیم ترانشه‌های سطح شهر زاینده‌رود

۲ـ مبلغ مناقصه: ۱۱،۰۰۰،۰۰۰،۰۰۰ ریال

۳ـ مبلغ تضمین: ۵۵۰،۰۰۰،۰۰۰ ریال

۴ـ در صورت انصراف برندگان اول تا سوم سپرده آنان به نفع شهرداری ضبط می‌گردد.

۵ـ زمان و محل دریافت اسناد مناقصه: از روز شنبه مورخ ۱۴۰۰/۴/۱۹ از طریق سامانه ستاد

۶ـ مهلت تحویل پیشنهادات: روز شنبه مورخ ۱۴۰۰/۵/۹

۷ـ تاریخ گشایش پاکت‌ها: روز یکشنبه مورخ ۱۴۰۰/۵/۱۰

۸ـ کلیه اطلاعات مربوطه در اسناد مناقصه و سامانه ستاد بارگذاری گردیده است.

۹ـ اعتبار پروژه: از محل اعتبارات تملک دارایی‌های سرمایه‌ای بودجه ۱۴۰۰ شهرداری زاینده‌رود می‌باشد.

آدرس: اصفهان - شهرستان لنجان - شهرداری زاینده رود

تلفن: ۰۳۳۴۲۶۶۳۸۵۵-۷

ابوالفضل توکلی ــ شهردار زاینده‌رود

م.الف:۱۱۶۲۶۴۴

آگهی احداث خط انتقال نیرو ۶۳ کیلو ولت از پست ۴۰۰ هاتف تا شرکت قهرمان فولاد آریا واقع در شهرک صنعتی کوهپایه

شرکت قهرمان فولاد آریا احداث خط انتقال برق را طبق کروکی ارایه شده در دست اجرا دارد لذا برای اطلاع کلیه صاحبان حقوق مزبور اقدام به درج آگهی نموده است. مالکین وصاحبان حقوق مرتبط با موضوع می توانند در صورت هرگونه ابهام و یا کسب اطلاعات بیشتر ظرف مدت یک ماه از تاریخ درج این آگهی با در دست داشتن مدارک مالکیت به شرکت قهرمان فولاد آریا واقع در شهرک صنعتی کوهپایه مراجعه و یا با شماره ۰۳۱۳۱۳۱۳۴۵۷ تماس حاصل نمایند.



نصف جهان
روزنامه

مدیر عامل جمعیت هلال احمر استان اصفهان از امداد رسانی نجاتگران هلال احمر به ۱۹۱ حادثه دیده در ۹۳ حادثه در هفته گذشته خبر داد.

علی محمدهاشمی با اشاره به حوادث یک هفته گذشته گفت: از نوزدهم لغایت بیست و ششم تیرماه سال جاری، نیروهای جمعیت هلال احمر ۹۳ مورد حادثه را پوشش امدادی دادند.

وی افزود: ۵۳ مورد از این ماموریت ها در حوادث جاده‌ای ، ۱۱ مورد خدمات حضوری، ۱۵ حادثه شهری ، ۷حادثه کوهستان ،۶ حادثه صنعتی و کارگاهی و یک حادثه ساحلی بوده است.



امدادرسانی نجاتگران اصفهانی به ۱۹۱ حادثه دیده

مدیرعامل جمعیت هلال احمر استان اصفهان در ادامه از خدمت رسانی نیروهای امدادی به ۹۳ نجات یافته در این حوادث خبر داد و گفت: از این تعداد ۶۰ نفر به طور سرپایی درمان شـده و ۳۳ نفر هم برای درمان بـه مراکز درمانی انتقال یافتند. به گفته محمدهاشـمی در این مدت ، ۲۷۷ نیروی عملیاتی در قالب ۱۰۵ تیم عملیاتی با به کارگیری ۸۷ دستگاه آمبولانس و خودروی نجات در امدادرسانی به این حوادث مشارکت داشته‌اند. مدیر عامل جمعیت هلال احمر استان اصفهان در پایان خاطرنشان کرد در این مدت ۲ مورد عملیات رهاسازی توسط نیروهای این جمعیت هلال احمر استان انجام شده است.



تصفیه‌خانه باباشیخعلی در مدار کامل است

سـخنگوی شـرکت آب و فاضلاب اصفهان با تاکید بر سلامت آب شـرب تحویلی از سـوی تصفیه خانه باباشیخعلی، گفت: در حال حاضر تمام ۱۱/۵ مترمکعب آب در ثانیه تصفیه خانه در مدار بهره برداری است و به نوعی این تصفیه خانه در مدار کامل قرار دارد.

مهرداد خورسـندی در خصوص برخی شایعات درباره سلامت آب شرب شهروندان در پی جاری شدن زاینده رود، اظهار کرد: آب شرب تامین شده توسط شرکت آب و فاضلاب اصفهان براسـاس نتایج مکرر آزمایشگاه مرکزی شـرکت آب و فاضلاب و همچنین آزمایشگاه مرجع مرکز بهداشـت اسـتان اصفهان کاملا سالم و بهداشتی است.

وی درباره گل آلود شدن زاینده رود در زمان بازگشایی آب زاینده رود و کاهش میـزان آب تحویلی به تصفیه خانه، گفت: این موضوع مربوط به زمان تحویل آب به باغات غرب اصفهان رخ داد که به سرعت تصفیه خانه باباشیخعلی به طور کامل در مدار قرار گرفت.

خورسندی درباره استفاده از دستگاه های تصفیه آب در منازل، توضیح داد: این دسـتگاه ها باعث حذف املاح ضروری آب که مورد نیاز بدن بوده می شـوند و حذف این املاح توسط دستگاه های تصفیه آب در بلندمدت آسیب های جدی به سلامت مصرف کننده وارد می کند.

خبر

۶ حادثه غرق شدگی طی یک هفته

سـخنگوی سـازمان آتـش نشـانی و خدمـات ایمنـی شهرداری اصفهان با اعلام اینکه در هفته گذشته شش مورد حادثه مربوط به رودخانه در اصفهان داشتیم، گفت: یک نفر در رودخانه زاینده رود غرق شـد و پنج نفر دچار حوادثی مثل گیر کردن در وسط رودخانه و سقوط در آب شدند. آتشیار فرهاد کاوه آهنگران با اعلام اینکه روزانه ۴۰ آتش نشان با خودرو و موتور سیکلت و پیاده در حال گشت زنی و استقرار در محل‌های شلوغ حاشیه رودخانه هستند، افزود: ساعت ۱۲ و ۲۴ دقیقه روز شنبه۲۶ تیرماه (دیروز) نیروهای واحد عواصی آتش نشانی اصفهان در حال گشت زنی بودند که پسر بچه ۶ ساله در محدوده پل خواجو دچار حادثه سـقوط در رودخانه شد، اما بلافاصله آتش نشـان میری از پرسنل غواص ایسـتگاه شماره ۵ کودک را رویت کرده و اقدام به نجات او کرد.

سنگبری‌های مزاحم در بافت شهری

فعالیت واحدهای سـنگبری مسـتقر در بافت مسکونی منطقه ۱۴ شهرداری اصفهان برای ساکنان این منطقه درد سرسـاز شـده اسـت. رئیس اداره خدمات شـهری شـهرداری منطقه ۱۴ اصفهـان، ایـن واحدهـا را منبع آلودگی محیط زیستی، بصری و صوتی دانست و گفت: شـهرداری اصفهان، ۱۳ هکتار زمین بـرای جابه جایی این واحدها اختصاص داده است. حسـین شاهمرادی، پایان سال آینده را زمان نهایی شدن انتقال این واحدها به شـهرک کارگاهـی جدید بیـان کـرد و افـزود: برای سامانده‌ی واحدهای سنگبری در خیابان بعثت به تعامل با تمام دستگاه‌های مسئول نیاز است تا مشکلات اهالی این منطقه حل شود.

اضافه شدن یک مرکز واکسیناسیون

رضا فدایی، مسـئول بیماری‌های واگیر مرکز بهداشت اسـتان اصفهان با بیـان این کـه روزانه حـدود ۱۲ هزار نفر بـرای واکسیناسـیون مراجعـه می کنند، گفـت: در روزهای آینـده یک مرکز تجمعی واکسیناسـیون برای دسترسی بیشتر مردم در شمال اصفهان در خیابان امام خمینی(ره)، منطقه عاشق آباد افتتاح می‌شود که در این زمینه اطلاع‌رسانی خواهیم کرد.

افزایش پوشش همراه اول

با نصـب و راه‌اندازی سـایت BTS موبایـل در اتوبان نطنز – کاشان پوشـش اپراتور همراه اول در این منطقه افزایش یافت. به گزارش روابط عمومی مخابرات منطقه اصفهان، با تلاش کارشناسان ارتباطات سیار و پیگیری و همکاری اداره مخابرات شهرستان نطنز سایت BTS موبایل نطنز – کاشان در محدوده پل جزن تقاطع جاده نطنز – بادرود به اتوبان روبروی کوه هل آباد نصب، راه اندازی و مورد بهره برداری قرار گرفت.

۴۰۰۰ نمونه آزمایش سلامت آب

آزمایشـگاه و کنترل کیفی آبفا منطقه لنجان نسـبت به انجام بیش از ۱۲۸۰ مورد کلرسنجی از شهرها وتعداد ۲۵۷۰ مـورد کلرسـنجی ازروسـتاهای تابعه لنجـان و بیش از ۱۴۵ مورد آزمایش میکروبی آب شهرها وروستاها، اقدام کرده اسـت.به گزارش روابط عمومی آبفـا لنجان انجام بیش از۲۷ مورد آمای فیزیکوشیمیایی شهرهای مبارکه وشهرضا، در آزمایشگاه آبفا لنجان انجام شده است.

رفع افت فشار در خیابان خیام

عملیـات اجرایی اصلاح شـبکه خـط انتقـال آب کنار گذر خیابان خیام به کوچه ۳۲ منطقه ۳ اصفهان انجام شـد. به گزارش روابط عمومی آبفا منطقه ۳، با هدف رفع مشکل افت فشـار آب کوچه ۳۲ واقع در کنار گذر خیابان خیام و کوچـه های مجـاور آن عملیات اصلاح وتوسـعه با اتصال لوله پلی اتیلـن ۱۱۰ میلیمتر به خط لوله ۳۰۰ انجام گرفت.

میزان رو به رشد بستری های کرونایی در اصفهان، روند کار بیمارستان ها را تغییر داد

پذیرش بیماران غیر اورژانسی ممنوع شد



سخنگوی دانشگاه علوم پزشکی اصفهان گفت: موج پنجم همه‌گیری بیماری کووید۱۹ به سرعت در حال گسترش در این استان است به‌طوری که احتمال دارد این موج نسبت به دوره‌های قبلی شدیدتر باشد.

آرش نجیمی افزود: با بیان اینکه آمار بسـتری و ابتلا به کرونا نیز به سرعت در حال افزایش است، به افزایش میزان بستری‌های جدید روزانه در بیمارستان‌ها نیز اشاره و اضافه کرد: تعداد بسترهای جدید روزانه در ۲ هفته قبل کمتر از ۲۰۰ نفر بود اما اکنون به بالای ۳۰۰ نفر رسیده است.

نجیمی با بیان اینکه ۷۰ درصد از بیماران دارای علائم کرونا بستری در بیمارستان‌های اسـتان در کلانشهر اصفهان هستند، اظهار داشـت: تخت‌های بیمارستان‌های مرجع کرونا در شهر اصفهان پر شده اند و نیاز است ظرفیت‌های بیشتری در این زمینه در سایر بیمارستان‌ها ایجاد شود.

سخنگوی دانشگاه علوم پزشکی اصفهان گفت: پذیرش بیماران غیر اورژانسـی در بیمارستان‌ها و مراکز درمانی شهرسـتان‌های دارای وضعیت قرمز و بسـیار پُر خطر کرونایی استان از روز شنبه ۲۶ تیر ممنوع شد.

نجیمی افزود: با توجه به گسترش موج پنجم کرونا و روند صعودی میزان ابتلا و بستری بیماران کرونایی در استان اصفهان از این روز ارائه هرگونه خدمات غیر اورژانسی و پذیرش بیماران غیر اورژانسـی در همه بیمارستان های کلانشهر اصفهان و شهرستان‌های قرمز به منظور تامین ظرفیت تخت‌های بستری برای بیماران کووید ۱۹ ممنوع است.

وی با اشاره به دستورالعمل جدید معاونت درمان دانشگاه علوم پزشـکی اصفهان درباره بیماری کووید ۱۹ اظهار داشت: از شـنبه مراکز درمانی در شهرهای قرمز استان فقط به بیماران نیازمند خدمات اورژانسی علاوه بر بیماران کرونایی می‌توانند خدمت ارائه کننـد. نجیمی ادامه داد: درباره اعمال جراحی نیز فقط خدمات جراحی اورژانسی و جراحی سـرطان که به تعویق انداختـن آن به مدت ۲ هفته بیمار را در معرض خطر جدی قرار می دهد، می‌تواند ارائه شود.

وی با بیان اینکه بیمارسـتان‌های امین، خورشید، ۵۷۷ ارتش و سپار شهید آیت ا... صدوقی در کلانشهر اصفهان باید طبق روال گذشـته با همه ظرفیت تخت فعال خود به عنوان بیمارستان مرجع کرونا (رفرال) فعالیت کنند، خاطرنشان کرد: بیمارسـتان‌های دکتر شریعتی، دکتر غرضی، میلاد، عسـگریه، خانواده، زهرای مرضیه(س)، شهید مطهری و شهید آیت ا... صدوقی نیز از روز شنبه باید دو سوم ظرفیت تخت فعال خود را برای پذیرش و بستری بیماران کرونایی اختصاص دهند. نجیمی گفت: ۲۰۰ بیمار مبتلا به کرونا نیز در دو بیمارستان شریعتی و غرضی که تحت پوشش تأمین اجتماعی هستند، نگهداری می‌شوند.

سـخنگوی دانشـگاه علوم پزشـکی اصفهان اضافه کرد: بیمارستان های سعدی، سینا، سـپاهان، حجتیه، امیرالمومنیـن(ع)، حضرت زهرای زینبیـه، مهرگان و اصفهان باید از این روز ۵۰ درصد ظرفیت تخت فعال خود را برای پذیرش و بستری بیماران کووید ۱۹ در نظر بگیرند.

وی با بیان اینکه بیمارستان های آیت ا... کاشانی، عیسی بن مریـم(ع)، فارابی، سیدالشـهدا(ع)، چمران، فیض و امام موسی کاظم (ع) اصفهان از ۲۶ تیر باید ۳۰ درصد از ظرفیت تخت فعال خود را به پذیرش و بسـتری بیماران کووید ۱۹ که نیاز به خدمات تخصصی این مراکز درمانی دارند، تخصیـص دهند، گفت: بیمارسـتان الزهرا(س) اصفهان باید آمادگی لازم بـرای اختصاص ۵۰ درصد از ظرفیت تخت فعال خود را برای پذیرش و بستری بیماران کرونایی در صورت سـیر پیش رونده بیماری کووید ۱۹ داشته باشد.

نجیمی تصریح کرد: بیمارسـتان‌های مسـتقر در سایر شهرسـتان‌های قرمز اسـتان نیز باید دو سوم از ظرفیت تخت های فعال بیمارسـتانی را برای پذیرش و بستری بیماران کرونایی تخصیص دهند.

به گفته وی بر اسـاس جدیدترین دستور معاونت درمان دانشـگاه علوم پزشـکی اصفهان در زمان حاضر انجام اعمال جراحی زیبایی در همه بیمارستان‌ها و مراکز جراحی محدود تا اطـلاع ثانوی ممنوع اسـت و مراکز جراحی محدود می‌توانند با ۵۰ درصد ظرفیت فقط خدمات غیر از جراحی های زیبایی ارائه کنند.

سـخنگوی دانشـگاه علوم پزشکی خاطرنشـان کرد: بیمارستان‌های استان در صورتی که بیمار با معرفی نامه ممهور به مهر یکی از پزشکان متخصص عفونی، داخلی و ریه برای بستری یا بستری موقت مراجعه کرد، موظف به ارائه خدمات درمانی است و در صورت تشخیص عدم نیاز به خدمات درمانی بستری موقت، پزشک مسوول پذیرش و بستری بیماران کووید۱۹ موظف است موارد را در معرفی نامه بیمار ثبت و امضا کند.

وی تاکید کرد: همچنین لازم است همه بیمارستان‌های استان بیماران مشکوک به کرونا که مراجعه می کنند و نیاز به ارائه خدمات درمانی و بستری دارند را پذیرش کنند و در صورت عدم پذیرش بیمار، مسوولیت کلیه عواقب قانونی با مسوول فنی بیمارستان است.

وی با بیان اینکه ۴۰ درصد از مبتلایـان به کرونا از نوع دلتا است، ابراز داشت: این آمار بسـیار خطرناک است و همچنان روند افزایشی مبتلایان به کرونا در اصفهان را شاهد هستیم.

در اصفهان سگ کشی نداریم

رئیس اداره خدمات شهری شهرداری اصفهان گفت: در اصفهان کشتار سـگ‌های بدون صاحب نداریم چرا که مرکز نگهداری از سـگ‌های ولگرد در این شهر ایجاد شده است.

غلامرضا ساکتی تاکید کرد: آمارها نشان می‌دهد روش زنده‌گیری، عقیم‌سـازی، نگهداری، واکسـینه کردن، رهاسازی یا نگهداری و واگذاری سگ‌های ولگرد کاربردی است و تعداد سگ‌های ولگرد شهر اصفهان در سال‌های اخیر کاهش یافته است.

رئیس اداره خدمات شهری شهرداری اصفهان افزود: در شـهر اصفهان در مناطق ۱۵ گانه در هر منطقه یک نفر کارشـناس آگاه و آموزش دیده اقدام به شناسایی محل زندگی سگ‌ها می‌کند، پس از شناسایی کانون‌های حضور سگ‌ها، غذا رسانی به آن‌ها و از بین بردن ترس از انسان آغاز می‌شود سپس به مرکز سـاماندهی جهت ثبت، بررسی، درمان، واکسیناسیون، عقیم‌سازی، نگهداری و رهاسازی به پناهگاه منتقل می‌شوند.

چرا هوای اصفهان آلوده ترین هوای کشور است؟

به گفته مدیر اداره امور آزمایشگاه‌های اداره کل حفاظت محیط زیست استان اصفهان، شهرسـتان اصفهان به همراه شهرستان‌های اطراف آن به کانونی برای بارگذاری واحدهای صنعتی که اغلب می‌توانند آلاینده باشند تبدیل شده است.

بابـک صادقیان بر این باور اسـت که تصمیم سـازان دهه‌های گذشته کلانشهر اصفهان را به این سمت برده است که اکنون رتبه نخست آلودگی کشور باشد.

وی گفت: شرایط اقلیمی کلانشـهر اصفهان به مراتب خاص‌تر از شرایط اقلیمی سـایر کلانشهرها است. در هیچ کلانشهری افت سرعت باد و پایداری هوا به اندازه اصفهان نیست و بارگذاری‌های ممتد و نامتقارن باعث شده اسـت که این منطقه به لحاظ طبیعی دیگر قدرت خودپالایی نداشته باشد.

به گفته صادقیان در نیمه اول سـال، شرایط تا حدودی بهتر است و تازه اگر وزش باد شدید و گرد و غباری را که امسال شدیدتر هم شده، نداشته باشیم، می‌توانیم بگوییم اصفهان در یک بازه زمانی کوتاه روی شـرایط سالم و ناسالم نوسـان می‌کند اما در نیمه دوم سال که شرایط اقلیمی یاری نمی‌کند و بارش و بـاد آنچنانی هم وجود ندارد، شرایط بسیار شکننده و پایداری هوا باعث می‌شود که خود پالایی اصفهان به حداقل خود برسد، این یعنی انباشت آلاینده‌ها و آنچه سـال گذشته و سال‌های قبل اصفهان تجربه کرده است.

منشأ دودی که دیروز در مرکز شهر دیده شد

سـخنگوی آتش‌نشـانی و خدمات ایمنی شهرداری اصفهان گفت: حادثه حریق در چهارراه خلجا اطفا شد.

فرهاد کاوه آهنگران در خصـوص حریق در یک منزل مخروبه و مشاهده دود سـنگین در مرکز شهر، اظهار کرد: در سـاعت ۱۲ و ۱ دقیقه حادثـه حریق در مرکز شـهر اصفهان به آتش‌نشـانی اصفهان گزارش شد و ایستگاه‌های ۸ و ۱۴ به همراه واحد سیار در میدان امام حسین(ع) به محل حادثه اعزام شدند.

وی تصریح کرد: این ساختمان که دچار حریق شده بود یک منزل مخروبه است و آتش‌نشـانان در کمتر از سه دقیقه به موقعیت حادثه رسـیدند. کاوه آهنگران اظهار کرد: دود حاصل از این حریق در مرکز شـهر ملاحظه می‌شد و برخی نگران حریق سنگین در مرکز شهر بودند که خوشبختانه این حادثه چندان سنگین نبود.

موج سواری کرونا در کنار زاینده رود

کرونا در لا به لای شـلوغی های اطراف زاینده رود موج سواری می کند.



مردم اصفهان می‌دانند خیلـی زود باید با جریان زنده رود خداحافظی کننـد، به همین دلیـل، همچنان، از دیدن جریـان آب در این رودخانه بـه وجد آمده و خوشحال‌اند.

موج پنجم کرونا و شیوع ویروس دلتا با سرایت‌پذیری بسـیار بالا، مانع از اشتیاق و استقبال مردمی نمی‌شود که تماشـای آب در زاینده‌رود، سال‌هاسـت بزرگ‌تریـن حسرتشان شـده است. البته برخی شان می گویند شیوه نامه های بهداشتی را رعایت می کنند؛ هرچند، آمار رعایت شیوه نامه ها در اصفهان زیر ۵۰ درصد است.

می گویند هر جا آب هست، آبادانی هم هست؛ اما این بار، سلامت مردم با موج سواری ویروس در خطر است؛ این را می توان از آمار رو به رشد بستری ها فهمید.

جریان زاینده‌رود از فردا کاهش می‌یابد

سرپرست معاونت حفاظت و بهره‌برداری شرکت آب منطقه‌ای اصفهان گفت: خروجی سـد زاینده رود با اتمام نوبت آبدهی ۱۰ روزه به شرق اصفهان از اواسط دوشنبه ۲۸ تیرماه کاهش می‌یابد.

محمود چیتیان درباره احتمال رهاسـازی مجدد آب در زاینده رود پس از اتمام نوبت آبدهی به کشاورزان شـرق اصفهان، اظهار داشـت: این موضوع باید در کارگروه سازگاری با کم آبی استان با توجه به جدول منابع و مصارف و میزان آب برداشـت شده، بررسی شود و در صورتی که به نتیجه برسد، اعلام خواهیم کرد.

وی اظهار کرد: هنـوز هیچ تصمیمـی در رابطه با بازگشـایی مجـدد زاینـده‌رود گرفتـه نشـده و صحبت‌هایی که در این مورد می‌شود، صحت ندارد. بازگشـایی مجدد زاینده‌رود علاوه بر مجوز شورای سـازگاری با کم آبی به مجوز شورای تأمین هم نیاز دارد و تصمیم گیری برای آن بر مبنای برنامه منابع و مصارف حوضه زاینده‌رود انجام می‌شود.

سرپرست معاونت حفاظت و بهره‌برداری شرکت آب منطقه‌ای اصفهان گفت: نمی‌توان به سادگی اعلام کرد زاینده‌رود در ماه آینده مجدد بازگشایی می‌شود، لازم است حجم سد و دیگر مسائل موجود بررسی و تصمیم‌گیری شود؛ این‌طور نیست که هر کسی بتواند اعلام کند زاینده‌رود مجدد بازگشایی خواهد شد.

وی با اشـاره به اینکه نفوذ آب در رودخانه زیاد شده است، ابراز داشت: پرت آب در بستر رودخانه و گرمای هوا (تبخیر) سبب کاهش سرعت جریان آب نسبت به روز اول رهاسازی از سد نکو آباد شده زیرا در ابتدا خروجی از سد زاینده رود را برای اینکه آب زودتر به شبکه‌ها برسد، افزایش دادیم که پس از تثبیت جریان، رودخانه شـروع به جذب آب کرد کـه در مقاطعی نفوذپذیری بستر رودخانه بیشتر است.

جولان تانکرهای آبرسان در اصفهان



بیش از یـک میلیون و ۸۰۰ هزار لیتـر آب در هفته گذشته از طریق آبرسانی سـیار در استان اصفهان توزیع شد.

مدیر سامانه ارتباط با مشترکان شرکت آب و فاضلاب استان اصفهان عنوان کرد: با توجه به گرمای شدید هوا در هفته گذشـته و قطع آب برخی از نقاط شبکه توزیع، از تاریخ ۱۹ تا ۲۵ تیر ماه، آب مورد نیاز مردم با اعزام ۲۲۷ تانکر آبرسانی سیار به ظرفیت های ۶ تا ۲۷ هزار لیتر در مناطق ۶ گانه شهر اصفهان، فلاورجان، نجف آباد، برخوار، شـاهین شـهر، نایین، چادگان، سمیرم، اردسـتان، زیار و تعدادی از روستاهای تابعه تامین شد.

عباس عباسی خاک با اشـاره به میانگین دمای ۴۰ درجه ای هفته گذشته گفت: در دمای ۴۲ درجه روز ۱۹ تیرماه جـاری، ۷۳ درصد از تماس ها با شـماره ۱۲۲ (سامانه ارتباط با مشـتریان آبفا) مربوط به افت فشار و قطعی آب بوده است، در حالی که ۲۵ تیرماه که دمای هوا به ۳۷ درجه سانتی گراد کاهش یافت، تماس های مربـوط به قطعـی آب ۶۲ درصد کل تماس ها را شامل می شده است.

وی تعداد کل تماس های ورودی به سامانه ۱۲۲ در هفته گذشته را در حدود ۶۶ هزار و ۷۰۰ تماس عنوان کرد و گفت: آمارها نشان می دهد تعداد این تماس ها با دمای هوا ارتباط مستقیم دارد و میانگین تماس ها در گرم ترین روزهای هفته گذشته با دمای ۴۲ درجه، بیش از ۱۰ هزار و ۷۰۰ مورد بوده اسـت در حالی که در دمای ۳۷ درجه، در حدود ۳ هـزار و ۹۰۰ تماس ثبت شده است.

صاحب امتیاز: شرکت رسانه گستر نصف جهان
نصف جهان
فرهنگی، اجتماعی، اقتصادی و سیاسی
مدیر عامل و سردبیر: ایرج ناظمی
مدیر مسئول: هوشنگ غلامی
نشانی: اصفهان، خیابان مدرس، خیابان ادیب
تلفن: ۳۴۴۵۲۰۰۵ نمابر: ۳۴۴۵۲۰۰۶
چاپ: رنگین کمان
وب سایت: www.nesfejahan.net
ایمیل: info@nesfejahan.net
سروش: nesfejahannewspaper
اینستاگرام: nesfejahannewspaper
پیامک: ۳۰۰۰۷۶۴۲ و ۰۹۱۳۲۰۰۸۶۴۰
تمام درآمد حاصل از فروش این روزنامه و بخشی از مبلغ آگهی های بازرگانی صرف کمک به بیماران نیازمند می شود.

همواره دل مشغول دارد آنکه بهشت و دوزخ را در برابر خود بیند. مردمی هستند کوشنده و سخت کوشنده، اینان رهایی یافتند. مردمی هستند طالب حق؛ ولی آهسته کارنده، اینان را نیز امید رهایی هست و مردمی هستند، که در کارها قصور می ورزند و تقصیر می کنند، اینان در آتش دوزخ سرنگون شوند.

مولا علی (ع)

آگهی فروش املاک به صورت مزایده

سازمان اموال و املاک ستاد

برگزاری **یکصدو چهارمین** مزایده کتبی سراسری املاک و مستغلات سازمان اموال و املاک ستاد با شرایط و تسهیلات ویژه به شرح جداول ذیل اعلام می گردد؛ متقاضیان محترم می توانند از روز چهارشنبه مورخ ۱۴۰۰/۰۴/۲۳تا پایان روز دو شنبه مورخ ۱۴۰۰/۰۵/۰۴ همه روزه بجز ایام تعطیل از ساعت ۸ صبح الی ۱۷و روز سه شنبه مورخ ۱۴۰۰/۰۵/۰۵ از ساعت ۸ الی ۱۰/۴۵صبح (صرفاً در محل بازگشایی پاکتها به شرح توضیحات ذیل) همچنین به آگاهی می رساند اطلاعات مربوط به مزایده در وب سایت (www.ssa-s.ir)قابل رویت می باشد.

ملاحظات:

۱- اخذ درخواستهای پیشنهادی به همراه فرم شرکت در مزایده و **اصل یک فقره چک رمزدار در وجه ستاد اجرایی فرمان حضرت امام (ره) به کد شناسه ملی ۱۴۰۰۳۱۲۷۶۱۰** بدون پشت نویسی، به میزان ۵٪ قیمت پایه ملک از روز چهار شنبه مورخ ۱۴۰۰/۰۴/۲۳الی روز دو شنبه مورخ ۱۴۰۰/۰۵/۰۴ در ساعات تعیین شده صورت می پذیرد؛ شایان ذکر است اخذ درخواستهای پیشنهادی در روز سه شنبه مورخ ۱۴۰۰/۰۵/۰۵ از ساعت ۸ الی ۱۱ صرفا در محل بازگشایی پاکتها صورت می پذیرد.

۲- نحوه دریافت ثمن معامله و شرایط اقساط (بدون کارمزد) جهت تنظیم مبایعه نامه به شرح جدول روبرو می باشد:

تبصره۱: در خصوص املاک و اراضی که در زمان تنظیم مبایعه نامه آماده تحویل می باشند، هنگام تنظیم مبایعه نامه مبلغ ۱۰٪ زمان تحویل ملک، همزمان با حصه نقدی اخذ خواهد شد.

تبصره۲: پرداخت تتمه ثمن معامله (حصه غیر نقدی) به صورت نقد از تاریخ تنظیم مبایعه نامه به مدت سه ماه (سررسید اولین قسط) موجب برخورداری از تخفیف پرداخت نقدی به شرح جدول فوق می گردد.

۳- مطالعه و رعایت دقیق مفاد فرم شرکت در مزایده الزامی می باشد.

۴- پیشنهادات فاقد سپرده، مخدوش، مبهم و مشروط از درجه اعتبار ساقط می باشد.

۵- شایان ذکر است کلیه املاک عرضه شده به استثناء مواردی که سهم عرضه شده در ستون ملاحظات قید گردیده ششدانگ می باشد. (متراژ مندرج در ستون عرصه و اعیان، مساحت کل شش دانگ است)

۶- اخذ فرم الحاقیه پیرامون اطلاعات تکمیلی املاک و امضاء و تحویل آن به همراه فرم تقاضای شرکت در مزایده الزامی است. بدیهی است هر گونه ادعایی مبنی بر عدم اطلاع یا عدم قرائت یا عدم امضاء این فرم الحاقیه و یا عدم ارایه آن از سوی حوزه های اجرایی قابلیت استماع ندارد

۷- شایان ذکر است مهلت تهیه اوراق شرکت در مزایده صرفا تا ساعت ۱۰/۴۵ صبح روز سه شنبه مورخ ۱۴۰۰/۰۵/۰۵ در محلهای تعیین شده می باشد.

۸- **بازگشایی کلیه پاکتهای ارائه شده در دفتر فروش اصفهان در روز سه شنبه مورخ ۱۴۰۰/۰۵/۰۵ رأس ساعت ۱۱ در دفتر فروش اداره کل اصفهان واقع در خیابان حکیم نظامی -خیابان حسین آباد - پلاک ۴۰** به طور همزمان در سراسر کشور انجام خواهد شد.

۹- کلیه املاک عرضه شده با وضعیت موجود به فروش می رسند و بازدید از ملک مورد درخواست الزامی است.

۱۰- ودیعه شرکت در مزایده نفرات چهارم و بعد از آن در اولین روز اداری پس از اعلام نتایج (چهارشنبه مورخ ۱۴۰۰/۰۵/۰۶) در محلهای تعیین شده با در دست داشتن اصل رسید و به شخص متقاضی مسترد خواهد شد.

شرایط پرداخت (گروه)	حصه نقدی (پیش پرداخت)	زمان تحویل ملک	حصه غیر نقدی (باقیمانده در اقساط ....)	تخفیف پرداخت نقدی
الف	٪۴۵	٪۱۰	٪۴۵ در اقساط ۱۵ ماهه	٪۱۲
ب	٪۴۰	٪۱۰	٪۵۰ در اقساط ۲۱ ماهه	٪۱۴
ج	٪۳۰	٪۱۰	٪۶۰ در اقساط ۲۷ ماهه	٪۱۶
د	٪۲۰	٪۱۰	٪۷۰ در اقساط ۳۰ ماهه	٪۱۷

مهلت شرکت در مزایده از روز چهار شنبه مورخ ۱۴۰۰/۰۴/۲۳ تا ساعت ۱۱ روز سه شنبه مورخ ۱۴۰۰/۰۵/۰۵ می باشد. لیست املاک (به شرح زیر)

ردیف روزنامه	آدرس	شماره پرونده	نوع ملک	کاربری	متراژ عرصه (ششدانگ)	متراژ اعیان (ششدانگ)	مبلغ پایه (ریال)	شرایط پرداخت	توضیحات
۱	اصفهان - خیابان چهارباغ بالا - بن باز سرور - پلاک دوم سمت راست - از سمت خیابان نیکبخت بن بست جوادیه	۱۱۵۸	ساختمان و زمین	مسکونی	۵۷۰	۰	۲۱۵،۰۰۰،۰۰۰،۰۰۰	طبق توضیحات	مورد واگذاری سه دانگ مشاع از شش دانگ که رعایت عقب نشینی در ضلع شمال و توافق با شرکای مشاعی و اعمال ید مالکانه بر عهده خریدار خواهد بود(با شرایط ۲۰ درصد نقد و الباقی در اقساط ۳۰ ماهه)
۲	اصفهان - خیابان امام خمینی (ره)- کوچه مهران - شماره ۳۸ - مجتمع تجاری اداری مسکونی نگار - واحد ۲ - طبقه همکف	۲۱۷۳	مغازه	تجاری	۰	۷۲،۶۱	۴۰،۰۰۰،۰۰۰،۰۰۰	د	ششدانگ مالکیت و سرقفلی یک باب مغازه دارای پارکینگ و انشعاب برق اختصاصی و آب مشترک که پس از اخذ پایان کار و صورت مجلس تفکیکی و متعاقباً اخذ سند مالکیت مابه التفاوت متراژ محاسبه خواهد شد.در صورت خرید نقدی انتقال سند مالکیت پس از اخذ سند تفکیکی واحدها خواهد بود.
۳	شهرستان فریدن - شهر داران - بلوار صیاد شیرازی - میدان پانزده خرداد - جنب اداره گاز	۲۳۶۷	ساختمان و زمین	اداری	۳۵۱۵	۷۲۴	۹۰،۰۰۰،۰۰۰،۰۰۰	د	مورد واگذاری بصورت وضع موجود و دارای عقب نشینی بوده که هرگونه توافق با شهرداری و ادارات و سازمان های مربوطه بر عهده خریدار می باشد و با توجه به واگذاری منافع بصورت اجاره تا مورخ ۱۴۰۰.۰۶.۳۰ به غیر و استفاده آموزشی از ملک زمان تحویل ملک پس از اتمام قرار داد اجاره و تخلیه ملک می باشد.

روزنامه		
سراسری	چهار شنبه مورخ ۱۴۰۰/۰۴/۲۳ روزنامه جام جم - دو شنبه مورخ ۱۴۰۰/۰۴/۲۸روزنامه ایران - شنبه مورخ ۱۴۰۰/۰۵/۰۲ روزنامه جام جم - دو شنبه مورخ ۱۴۰۰/۰۵/۰۴ روزنامه ایران	
استانی	شنبه مورخ ۱۴۰۰/۰۴/۲۶ روزنامه کیمیای وطن - یک شنبه مورخ ۱۴۰۰/۰۴/۲۷ روزنامه نصف جهان - شنبه مورخ ۱۴۰۰/۰۵/۰۲ روز نامه اصفهان زیبا	

دفتر فروش اصفهان – خیابان حکیم نظامی – خیابان حسین آباد – پلاک ۴۰ تلفن: ۳-۳۶۲۸۳۵۴۰ نمابر: ۳۶۲۸۳۵۴۴

حق همسایه آشامیدنی نیست!

با نصب صحیح پمپ تامین فشار آب، حقوق شهروندی را رعایت کنیم

روابط عمومی و آموزش همگانی
شرکت آب و فاضلاب استان اصفهان

روش درست نصب پمپ



مزایا

- پیش بینی ذخیره آب در زمان نوسانات فشار آب
- جلوگیری از سوختن پمپ بر اثر نوسانات فشار آب
- صرفه جویی در هزینه برق مصرفی پمپ
- جلوگیری از هواگیری لوله های آب
- کاهش هزینه آب مصرفی

روش نادرست نصب پمپ

معایب

- نداشتن ذخیره آب در زمان قطع شدن آب
- سوختن پمپ آب و افزایش هزینه های مصرفی
- افزایش هزینه های آب به دلیل عملکرد نادرست کنتور
- کاهش فشار و قطع شدن آب در طبقات فوقانی ساختمان



نکاتی در خصوص مخزن

- ظرفیت مناسب به ازای هر واحد مسکونی حداقل ۲۵۰ لیتر است.
- اتصال پمپ به مخزن باید مستقیم باشد تا پمپ درست کار کند.
- سایز ورودی پمپ های تامین فشار، حداقل یک سایز از خروجی آن بیشتر است.
- پمپی که سایز ورودی و خروجی آن یکسان است، پمپ فشار نیست.

در صورت مشاهده نصب مستقیم پمپ آب بر روی شبکه توزیع، به مشترک اخطار کتبی داده می شود و در صورت اصلاح نکردن، نسبت به قطع موقت انشعاب اقدام خواهد شد.

موارد نصب مستقیم پمپ روی شبکه را به شماره ۱۲۲ اطلاع دهید. مشخصات شما محرمانه خواهد ماند.

۱۲۲

نصف جهان
روزنامه

سرپرست معاونت بهره برداری شرکت آب منطقه ای اصفهان گفت: از اواسط روز دوشنبه ۲۸ تیر ماه (امروز) خروجی سد زاینده رود به سمت اصفهان کاهش می یابد و تقریبا به مدت ۳۶ ساعت جریان رودخانه در اصفهان دوام خواهد داشت.

محمود چیتیان در خصوص آخرین وضعیت سد زاینده رود، اظهار کرد: در حال حاضر ذخیره آب سد زاینده رود ۳۵۸ میلیون مترمکعب است، که ورودی سد ۱۲ و نیم و خروجی آن ۷۰ مترمکعب بر ثانیه است.

وی با اشاره به اینکه حدود ۱۰ روز زاینده رود در اصفهان جریان داشته است، تاکید کرد: احتمال می رود آب زاینده رود تا روز چهارشنبه یا پنجشنبه در اصفهان جریان داشته باشد. وی درباره میزان آب تحویلی به کشاورزان غرب و شرق اصفهان، گفت: هنوز آمار دقیق تحویل آب استخراج نشده، اما به نظر می رسد با احتساب روز دوشنبه، حدود ۷۰ میلیون مترمکعب به کشاورزان غرب و شرق اصفهان تحویل دهیم.

وی درباره اینکه آیا آب رهاسازی شده در این ۱۰ روز به تالاب گاوخونی رسید یا خیر، اظهار کرد: اگرچه آب رهاسازی شده به تالاب گاوخونی نرسید، اما این میزان اندک آب به سد رودشتین و ورزنه رسید و بخشی از اراضی آن مشروب شد.



جریان زاینده‌رود امروز قطع می‌شود

رئیس پلیس راهور استان اصفهان گفت: در مجموعه کوه صفه ورود خودروها ممنوع است همچنین پارک خودروها در حاشیه زاینده‌رود، بزرگراه اقارب‌پرست و پارک نارون اعمال قانون می‌شود.

سرهنگ محمدرضا محمدی با حضور در جلسه دیروز شورای شهر افزود: ممنوعیت ورود پلاک‌های غیربومی به شهرها یکی از موضوعاتی است که در اجرای آن دچار چالش هستیم. طبق مصوبه ستاد مقابله با کرونا، ورود پلاک‌های غیربومی به شهرهای قرمز و نارنجی ممنوع است بنابراین اگر خودرویی از کمربندی گذر کند نباید مشمول جریمه شود اما به دلیل ضعف در زیرساخت‌ها، ناچاریم دوربین‌های جاده‌ای را فعال کنیم و برای کمربندی‌ها نیز محدودیت‌های منع تردد اعمال می‌شود. وی با بیان این که در کلاشهر اصفهان، ورود به تفرجگاه‌ها علی‌رغم ممنوعیت جدی گرفته نمی‌شود ادامه داد: در مجموعه کوه صفه با این که ورود خودروها ممنوع است، مردم با آژانس و تاکسی اینترنتی و موتورسیکلت به این مکان رجوع می‌کنند که مشکلاتی ایجاد می‌کند و گاهاً دیده شده شهروندان از عرض بزرگراه عبور می‌کنند که بسیار خطرآفرین است. محمدی ادامه داد: اگرچه تمایلی به صدور جریمه نداریم اما در مواردی که محدودیت وجود دارد، پارک خودروها در حاشیه زاینده‌رود، بزرگراه اقارب‌پرست و پارک نارون اعمال قانون می‌شود تا مشکلی پیش نیاید.



مقصد: صفه؛ به هر طریقی!

دلیل نشتی فاضلاب در بلوار میلاد اصفهان

رئیس روابط عمومی شرکت آب و فاضلاب استان اصفهان گفت: شرکت آب و فاضلاب هیچ گونه شبکه فاضلابی در بلوار میلاد ندارد که به خانه‌ها نشت کرده باشد و نشتی فاضلاب شنبه شب در این بلوار، به دلیل پوسیدگی سپتیک تانک‌های اختصاصی مجتمع بوده است.

مهرداد خورسندی اظهار کرد: شرکت آبفا در محله مذکور شبکه فاضلاب ندارد و نشت فاضلاب به دلیل آن بود که مجتمع مذکور از سپتیک تانک اختصاصی فاضلاب استفاده می‌کرد.

وی افزود: نشتی مذکور از سپتیک تانک اختصاصی مجتمع بوده است؛ این مخزن در طول سال‌ها پوسیده و پس از آن فاضلاب به بیرون نشت کرده است که موجب شکستگی لوله آب نیز شده است. اداره آب نیز از مقصران این اتفاق شاکی است زیرا این نشتی به تأسیسات شرکت آب و فاضلاب خسارت زده است.

دلیل کاهش تولید سیب گلاب در استان اصفهان

مدیر امور باغبانی سازمان جهاد کشاورزی استان اصفهان با اشاره به برداشت سیب گلاب از دو هزار هکتار باغات استان، اظهار داشت: برداشت سیب گلاب بهاره استان از اوایل تیرماه آغاز شده و تا نیمه مردادماه ادامه دارد که پیش‌بینی می‌شود بیش از ۱۵ هزار تن انواع سیب گلاب بهاره تا نیمه دوم مردادماه برداشت و روانه بازار مصرف شود.

احمدرضا رئیس‌زاده افزود: ارقام سیب گلاب استان براساس تاریخ رسیدن متفاوت است و انواع سیب گلاب اصفهان، گلاب کهنز و سلطانی در استان وجود دارد.

وی با بیان میزان مساحت سه هزار هکتاری باغات سیب گلاب در استان گفت: از این میزان در سطح نزدیک به هزار هکتار در پایین سیب گلاب سلطانی برداشت می‌شود.

مدیر امور باغبانی سازمان جهاد کشاورزی استان اصفهان تصریح کرد: حدود ۹۰ درصد باغات سیب گلاب استان در شهرستان سمیرم و بخش‌هایی دیگر در شهرستان‌های شهرضا، دهاقان و کاشان قرار دارند.

رئیس‌زاده سرمازدگی بهاره و تداوم خشکسالی را از مهم‌ترین مشکلات باغداران دانست و افزود: سرمازدگی بهاره و تداوم خشکسالی دو عامل مهم کاهش تولید سیب گلاب استان در سال جاری هستند که این مشکل سایر باغات استان مانند درختان شلیل، آلو، انگور و گلابی را نیز تحت تاثیر قرار داده است و حدود یک سوم باغات تحت تنش آبی قرار دارند.

حرکت پژو حامل موادمخدر در لاین خلاف

جانشین فرمانده انتظامی استان از کشف ۱۱۰ کیلو تریاک در بازرسی از یک سواری پژو پارس که راننده آن قصد داشت با حرکت در لاین خلاف ماموران را فریب دهد خبر داد.



سرهنگ محمدرضا هاشمی فر بیان کرد: ماموران پلیس تکاوری اصفهان حین گشت زنی در اطراف ایستگاه بازرسی شهید آمامی شهرستان شهرضا متوجه حرکت یک سواری پژو پارس در لاین خلاف و چراغ خاموش در تاریکی شب شدند.

وی افزود: بلافاصله اکیپی از پلیس تکاوری وارد عمل شدند و دستور ایست صادر کردند که راننده خودرو توجهی نکرد و با استفاده از سیستم دودزا قصد داشت محدوده دید ماموران را محدود کرده و متواری شود.

جانشین فرمانده انتظامی استان اصفهان ادامه داد: سرانجام ماموران در عملیاتی ضربتی و با تیراندازی به سمت لاستیک های خودرو موفق شدند آن را متوقف و در بازرسی از صندوق عقب و زیر صندلی های پژو ۱۱۰ کیلو تریاک را کشف کردند.

این مسئول انتظامی اظهار کرد: در این خصوص یک سوداگر مرگ دستگیر و پس از تشکیل پرونده برای اقدامات قانونی به مراجع قضائی تحویل داده شد.

اصفهان، رتبه پنجم متوفیان غرق شدگی کشور

مدیر کل پزشکی قانونی اصفهان گفت: آمار متوفیان ناشی از غرق شدگی در سه ماهه ابتدائی امسال پنج نفر بوده است که از این تعداد سه نفر مرد و دو نفر زن هستند و از این پنج نفر چهار نفر در استخر کشاورزی و یک نفر در سد و دریاچه مصنوعی غرق شده است، البته این آمار نسبت به مدت مشابه سال قبل کاهش داشته است.

علی سلیمانپور در خصوص متوفیان غرق‌شدگی در اصفهان، اظهار کرد: هر سال با شیوع گرما شاهد افزایش آمار متوفیان ناشی از غرق شدگی و برق گرفتگی هستیم به طوری که در سال گذشته بیشترین مورد را در تابستان شاهد بودیم.

وی با اشاره به تلفات ناشی از غرق‌شدگی در فصل گرما در اصفهان، ادامه داد: تلفات ناشی از غرق شدگی در سال گذشته حدود ۸۷ نفر بوده که ۴۰ درصد آن مربوط به فصل تابستان است و این زنگ هشداری است که افراد باید در فصل گرما موارد ایمنی را رعایت کرده و در مناطق ممنوع شنا نکنند.

مدیر کل پزشکی قانونی اصفهان با اشاره به آمار غرق‌شدگی در سه ماه ابتدایی امسال، خاطرنشان کرد: آمار متوفیان ناشی از غرق شدگی در سه ماهه ابتدایی امسال پنج نفر بوده است که از این تعداد سه نفر مرد و دو نفر زن هستند و از این پنج نفر چهار نفر در استخر کشاورزی و یک نفر در سد و دریاچه مصنوعی غرق شده است البته این آمار نسبت به مدت مشابه سال قبل کاهش داشته است.

وی تصریح کرد: استان اصفهان با توجه به نداشتن مرزهای آبی، رتبه پنجم متوفیان ناشی از غرق شدگی در بین استان‌های کشور را داراست.

خبر بارش برف در کاشان کذب است!

کارشناس مرکز پیش‌بینی هواشناسی استان اصفهان گفت: بارش‌های رگباری و وزش باد و گرد و خاک نواحی شرق و شمال استان را در برمی‌گیرد.

حجت ا... علی عسگریان با بیان اینکه بارش برف در کاشان صحت ندارد، اظهار داشت: بارشی در این شهرستان رخ نداده و تصاویر منتشر شده کذب است.

وی ادامه داد: بیشترین میانگین بارشی در سطح استان در ۲۴ ساعت منتهی به روز یکشنبه از چادگان با ۲ میلی‌متر بوده ضمن اینکه از دهاقان با چهارده‌هم میلی‌متر و شهرضا و خورو‌بیابانک کمتر از یک دهم میلی‌متر بارش ثبت شده است.

کارشناس مرکز پیش‌بینی هواشناسی استان اصفهان با بیان اینکه بارش‌های امروز بیشتر نیمه جنوبی و به ویژه سمیرم را در برمی گیرد، خاطرنشان کرد: بارندگی در جنوب استان به نسبت خوب و احتمال بارش‌های رگباری همراه با رعد و برق بسیار زیاد است. وی با بیان اینکه دمای هوای استان بین یک تا ۳ درجه سانتیگراد کاهش می‌یابد، ادامه داد: دمای هوای کلانشهر اصفهان در گرم‌ترین ساعات دیروز به ۳۷ درجه سانتیگراد بالای صفر و در خنک‌ترین ساعات بامداد امروز به ۲۱ درجه سانتیگراد بالای صفر رسید.

افزایش میزان تست‌های مثبت کرونا به ۴۰ درصد

روزانه ۳۰۰ بیمار در اصفهان بستری می‌شوند



سخنگوی دانشگاه علوم پزشکی اصفهان گفت: آمار بستری روزانه در اصفهان حدود ۳۰۰ بیمار است.

آرش نجیمی در گفت‌وگو با ایمنا، با اشاره به این که اصفهان در وضعیت قرمز و بحرانی کرونا قرار دارد، اظهار کرد: میزان رعایت دستورالعمل‌های بهداشتی مقابله با کرونا در اصفهان به شدت کاهش یافته و حدود ۵۰ درصد است، میزان تست‌های مثبت بیش از ۴۰ درصد شده و آمار تست‌های سرپایی نیز حدود ۵۰ درصد است و حدود ۴۰ درصد از بیماران کرونا در اصفهان از گونه دلتا است.

وی با بیان این که نوع غالب کرونا در استان اصفهان دلتا است، ادامه داد: تشخیص نوع دلتا کرونا بسیار سخت است، در بین بیماران مبتلا به کرونا کودکان و زنان باردار نیز مشاهده می‌شود و این نوع از جهش کرونا تمام گروه‌های سنی را تحت تأثیر قرار می‌دهد.

سخنگوی دانشگاه علوم پزشکی اصفهان با توضیح این که تمام بیمارستان‌ها در استان ملزم به پذیرش بیماران کرونا هستند، افزود: ازپنج روز گذشته بیمارستان‌های ریفرال کرونا در اصفهان تغییر کرده و بیمارستان‌های امین، خورشید، ارتش و سیار صدوقی با تمام ظرفیت خود به عنوان بیمارستان‌های مرجع کرونا فعالیت می‌کنند و علاوه بر آن بیمارستان‌های شریعتی، غرضی، میلاد، عسگریه، خانواده، زهرای مرصیه، مطهری و صدوقی باید دو سوم ظرفیت خود را برای پذیرش و بستری بیماران کرونایی اختصاص دهند تا هیچ بیماری در انتظار دریافت خدمات کرونایی نماند.

وی با بیان این که ارائه خدمات غیراورژانسی در بیمارستان‌های استان ممنوع است، تصریح کرد: در شرایط فعلی که بیشتر شهرهای استان در وضعیت قرمز و نارنجی قرار دارد، تمام بیمارستان‌ها در شهرهای قرمز تنها اجازه انجام اعمال جراحی اورژانسی را دارند در غیر این صورت باید خدمات مربوط به درمان کرونا را به بیماران ارائه دهند.

وی اضافه کرد: آمار بستری روزانه در اصفهان حدود ۳۰۰ بیمار است و فوتی‌های مربوط به کرونا تغییر چندانی نداشته و حدود ۱۰ تا ۱۵ بیمار کرونا روزانه فوت می‌کنند و به طور کلی بیماران بستری در استان بیش از یک ۱۵۰۰ بیمار است و پیش‌بینی می‌شود اگر روند بیماری همچنان صعودی باشد، بیماران بستری احتمالاً به مرز سه هزار بیمار برسد.

نجیمی با بیان این که مشکل اصلی در حال حاضر شهر اصفهان است، اظهار کرد: شهرستان‌های اصفهان، کاشان، اردستان، خمینی‌شهر، شهرضا، لنجان، نائین و آران و بیدگل در وضعیت قرمز (بسیار پرخطر) قرار دارند.

خط هوایی استانبول شلوغ تر می شود



مدیر کل فرودگاه های استان از افزایش پروازهای خارجی این فرودگاه خبر داد و گفت : جهت رفاه حال مسافران، شرکت هواپیمایی ایران ایرتور برای نخستین بار در اصفهان اقدام به برقراری پرواز در مسیر استانبول اصفهان استانبول کرده است.

وی افزود: این پرواز که با هواپیمای ایرباس و با ظرفیت ۲۸۰ مسافر انجام می شود، به صورت برنامه ای روزهای شنبه و سه شنبه هر هفته در ساعت ۱۷ و ۵۰ دقیقه از استانبول وارد اصفهان شده و در ساعت ۱۸ و ۵۵ دقیقه فرودگاه شهید بهشتی را به مقصد استانبول ترک می کند.

امجدی در پایان خاطر نشان کرد در حال حاضر در فرودگاه بین المللی شهید بهشتی اصفهان ۲۰ پرواز ورودی و خروجی در هفته در مسیرهای استانبول ، دبی و دوحه توسط شرکت های هواپیمایی ترکیش، ایران ایرتور، فلای دبی و قطر ایروبز انجام می پذیرد.

۹۸ درصد گاوخونی خشک شد



مدیرکل مدیریت بحران استانداری اصفهان گفت: تاکنون ۹۸ درصد از تالاب بین‌المللی گاوخونی خشک شده است و در صورت استمرار تخصیص ندادن حقابه این پهنه با ارزش زیست محیطی شاهد نابودی آن خواهیم بود.

منصور شیشه‌فروش دلیل افزایش خشکی در این تالاب را افزایش بی‌سابقه دمای هوا و کاهش چشمگیر بارش‌ها اعلام کرد و افزود: هم‌اکنون تنها ۲ درصد از تالاب گاوخونی رطوبت دارد و این زنگ خطر بزرگی برای آن به شمار می‌رود.

وی با اشاره به اهمیت حفظ گونه‌های جانوری اضافه کرد: گاوخونی روزگاری میزبان هزاران قطعه انواع پرندگان از جمله پرندگان مهاجر بود اما این روزها کمتر از ۷۰۰ قطعه پرنده در آن زندگی می‌کنند.

مدیرکل مدیریت بحران استانداری اصفهان خاطرنشان کرد: از سوی دیگر این تالاب، طی هزاران سال منبع آبی پایدار برای استفاده انواع گونه‌های گیاهی اطراف آن بوده است اما آنها نیز در دهه‌های اخیر از بین رفته‌اند.

شیشه‌فروش با بیان اینکه خشک شدن تالاب خطرات گوناگونی مانند تبدیل آن به کانون تولید گرد و غبار و انتشار ریزگردها را به همراه دارد، اظهار داشت: در این صورت با یک منطقه وسیع مُضر روبه رو خواهیم شد که ریزگردهای آن بلای جان انسان‌ها می‌شود.

وی با اشاره به اینکه حقابه سالانه زیست محیطی این تالاب ۱۷۶ میلیون مترمکعب است، خاطرنشان کرد: در سال‌های گذشته هیچگاه این حقابه تامین نشده که نتیجه آن خشکی وسیع این عرصه زیست محیطی بوده است.

خبر

رکورد واکسیناسیون کرونا

مسوول بیماری‌های واگیر معاونت بهداشتی دانشگاه علوم پزشکی اصفهان گفت: میزان واکسیناسیون کرونا در این استان روز ۲۶ تیر به رکورد ۲۳ هزار نفر رسید و امکان افزایش آن تا ۴۰ هزار نفر در صورت رعایت نظم توسط مردم وجود دارد. رضا فدایی با بیان اینکه در هفته گذشته میانگین واکسیناسیون کرونا در روز در استان اصفهان حدود ۱۲ تا ۱۵ هزار نفر بود، اظهار داشت: روز شنبه این تعداد به ۲۳ هزار نفر رسید. وی اضافه کرد: واکسنی که در زمان حاضر برای تزریق است بیشتر از نوع سینوفارم چین است.

کشف محموله قاچاق از اتوبوس

محموله کالای قاچاق از یک اتوبوس مسافربری در شاهین شهر کشف و توقیف شد. فرمانده انتظامی شهرستان شاهین شهر و میمه گفت: ماموران یگان امداد این شهرستان حین کنترل خودروهای عبوری به یک اتوبوس مسافربری مشکوک و آن را متوقف کردند. سرهنگ علی صادقی افزود: در بازرسی از این اتوبوس ۱۸۰ قهوه ساز، یک موتور برق و یک اره برقی خارجی کشف شد. وی با بیان اینکه کارشناسان ارزش این محموله را پنج میلیارد ریال بیان کردند گفت: راننده این اتوبوس دستگیر و تحویل مراجع قضایی شد.

نگاه طنز به موضوع آب

فعال ترین طنز پرداز در حال حاضر اصفهان، قسمت نهم سریال اینترنتی خود را به موضوع صرفه جویی در مصرف آب اختصاص داد. علی قیومی که تئاترهای مشهور و پرمخاطبی همچون «گیج و ویج »و «بالشت» را در کارنامه خود دارد با شیوع ویروس کرونا و تعطیل شدن نمایش های صحنه ای، فعالیت خود را در فضای مجازی پی گرفته و تاکنون چندین سریال اینترنتی موفق، تولید و منتشر کرده است. جدیدترین سریال وی «چارقد» نام دارد که این روزها مخاطبان بسیاری را در پیام رسان های اینترنتی به خود جذب کرده است. قسمت نهم این سریال که با حمایت روابط عمومی و آموزش همگانی آبفای استان اصفهان تولید شده و به موضوع مدیریت مصرف بهینه آب پرداخته است تاکنون نزدیک به ۳۰۰ هزار بار در اینترنت دیده شده و استقبال از آن همچنان ادامه دارد.

امتیازی برای مشمولان غائب

سرهنگ مهرداد پناهیوریان، معاون وظیفه عمومی پلیس استان اصفهان گفت: امکان جذب و بکارگیری مشمولان غایب بالای سه سال در فرماندهی انتظامی استان فراهم شده است و این دسته از مشمولان در صورتی که در طول خدمت دارای حسن اخلاق و رفتار و حسن انجام وظیفه باشند بخشی از اضافه خدمت سنواتی آنان مورد بخشش قرار خواهد گرفت. وی اظهار کرد: افرادی که قبل از سن مشمولیت ترک تحصیل کرده و یا فارغ‌التحصیل شده‌اند، از تاریخ ورود به سن مشمولیت (۱۸ سال تمام)، شش ماه مهلت دارند تا وضعیت خدمتی خود را مشخص کنند.

به روزرسانی شبکه

در راستای ارتقا تجهیزات مخابراتی، عملیات بهینه سازی تجهیزات و زیرساختهای مخابراتی به منظور برگرداندن تجهیزات انتقال در مرکز شهید سیفی گلپایگان صورت خواهد پذیرفت. به گزارش روابط عمومی مخابرات منطقه اصفهان، در اثر این عملیات کلیه ترافیک های موبایل–دیتا و سوئیچ در ساعت ۹ صبح امروز ۲۸ تیرماه به مدت سه ساعت با احتمال قطعی و یک ساعت احتمال اختلال در مرکز شهید سیفی گلپایگان مواجه خواهند شد.

صاحب امتیاز: شرکت رسانه گستر نصف جهان
مدیر عامل و سردبیر: ایرج ناظمی
مدیر مسئول: هوشنگ غلامی
نشانی: اصفهان، خیابان مدرس، خیابان ادیب
تلفن: ۳۴۴۵۲۰۰۵ نمابر: ۳۴۴۵۲۰۰۶
چاپ: رنگین کمان
وب سایت: www.nesfejahan.net
ایمیل: info@nesfejahan.net
سروش: nesfejahannewspaper
اینستاگرام: nesfejahannewspaper
پیامک: ۳۰۰۰۷۶۴۲ و ۰۹۱۳۲۰۰۸۶۴۰
نصف جهان
فرهنگی، اجتماعی، اقتصادی و سیاسی
تمام درآمد حاصل از فروش این روزنامه و بخشی از مبلغ آگهی های بازرگانی صرف کمک به بیماران نیازمند می شود.

مردم! آنچه خدا واجب کرده است جزو خواسته های خود بدانید و در پرداخت حقوق الهی از او یاری طلبید و پیش از آنکه مرگ شما را بخواند گوش به دعوت او دهید. همانا از خدا آن اگر چه خندان باشند، قلبشان می گرید و اگر چه شادمان باشند اندوه آنان شدید است و اگر چه برای نعمت های فراوان مورد غبطه دیگران قرار گیرند اما با نفس خود در دشمنی بسیاری قرار دارند.

مولا علی (ع)

بیمارستان‌های تأمین اجتماعی اصفهان در رتبه دوم بستری بیماران کرونایی



به گزارش اداره روابط عمومی مدیریت درمان تامین اجتماعی استان اصفهان، مدیردرمان تامین‌اجتماعی استان اصفهان گفت: بیمارستان‌های دکتر شریعتی و دکتر غرضی اصفهان پس از بیمارستان میلاد تهران، بالاترین تعداد بیماران بستری کرونا را به خود اختصاص دادند.

دکتر علی اعتصام پوراظهار کرد: پس از دو بیمارستان دکتر شریعتی و دکتر غرضی اصفهان، بیمارستان حضرت فاطمه‌الزهرا (س) نجف‌آباد نیز بر اساس گزارش آماری در بازه زمانی اسفند سال ۱۳۹۸ تا پایان بهمن سال گذشته با اختصاص حدود ۱/۳ درصد از کل بیماران بستری کرونا در بین ۷۳ بیمارستان تامین‌اجتماعی، در جایگاه سی‌ودوم بوده است.

وی با اشاره به آمار عملکردی در سطح استان افزود: بر اساس اختصاص تخت‌های بستری، بیمارستان‌های استان اصفهان اعم از دانشگاهی، تامین‌اجتماعی، نهادهای دولتی و نظامی، خیریه و خصوصی، سهم مجموع تخت‌های فعال سه بیمارستان دکتر شریعتی اصفهان، دکتر غرضی اصفهان و حضرت فاطمه‌الزهرا (س) نجف‌آباد از کل تخت‌های فعال بیمارستان‌های استان حدود ۱۰ درصد است.

مدیر درمان تامین‌اجتماعی استان اصفهان گفت: اما در دوره شیوع بیماری کرونا، همواره بیش از ۱۰ درصد ظرفیت، تخت‌های بستری به بیماران کرونا به عهده بیمارستان‌های تامین‌اجتماعی قرار داده شد و این مدیریت با هدف پاسخگویی به نیازهای مردم و بیمه‌شدگان محترم، با تلاش و از خود گذشتگی کادر پزشکی، درمان، پیراپزشکی و پشتیبانی، خدمات شایسته‌ای به بیماران در دوره شیوع کرونا ارائه داده است.

دکتراعتصام‌پور با بیان اینکه از ابتدای اسفند سال ۱۳۹۸ تا ۲۲ خرداد سال جاری تعداد ۱۳ هزار و ۴۳۹ بیمار مشکوک و مبتلا به کرونا در بیمارستان‌های تامین‌اجتماعی استان بستری شدند، اعلام کرد: بر اساس گزارش‌های منتشر شده توسط ستاد زندگی با کرونا از سوی سازمان تامین اجتماعی، بیمارستان‌های دکتر شریعتی و دکتر غرضی اصفهان، پس از بیمارستان میلاد تهران، بالاترین تعداد بیمار بستری کرونا را به خود اختصاص دادند.

وی در شرح خدمات تامین‌اجتماعی به بیماران کرونا، افزود: با شروع بحران در استان، این مدیریت درمان به صورت فعال ضمن شرکت در جلسات ستاد استانی مدیریت کرونا در استانداری و دانشگاه علوم پزشکی، نسبت به برنامه‌ریزی اقدامات مورد نیاز و پیگیری امور اقدام کرد.

مدیردرمان تامین‌اجتماعی استان اصفهان ادامه داد: در قدم نخست، کمیته علمی تخصصی کرونا در این مدیریت تشکیل و یکی از متخصصان عفونی به عنوان دبیر این ستاد (Focal Point علمی) با هدف تمرکز در برنامه‌ریزی و ابلاغ دستورالعمل‌های استانی (مبتنی بر دستورالعمل‌های کشوری) انتخاب شد.

دکتراعتصام‌پور گفت: همچنین بیمارستان حضرت فاطمه‌الزهرا (س) نجف‌آباد از تاریخ ۵ اسفند و بیمارستان دکتر غرضی اصفهان از تاریخ ۱۰ اسفند سال ۱۳۹۸ به عنوان بیمارستان معین (ریفرال) و بیمارستان دکتر شریعتی به عنوان بیمارستان Clean استان به منظور پشتیبانی از نیازهای تخصصی دو بیمارستان دیگر، تعیین شد.

وی با اشاره به اختصاص ۳۴ تخت از تخت‌های بیمارستان دکتر شریعتی در مدت همه گیری به عنوان بخش ویژه کرونا، تصریح کرد: به این ترتیب، بخش مهمی از نیازهای بستری بیماران تامین‌اجتماعی مشکوک یا مبتلا به کرونا، تامین شد. سپس از شهریور ماه تا پایان اسفند ماه سال گذشته، بیمارستان شریعتی به عنوان ریفرال کرونا فعالیت کرد.

آبرسانی سیار از طریق ۸ تانکر در روز شنبه

با هدف به حداقل رساندن مشکلات مردم در زمان کاهش شدید فشار آب، عملیات آبرسانی سیار به مناطق مختلف شهر اصفهان همچنان ادامه دارد.

به گفته مدیر سامانه ارتباط با مشتریان شرکت آب و فاضلاب استان اصفهان، روز شنبه ۲۶ تیر ماه جاری، ۶۸ هزار لیتر آب از طریق ۸ تانکر سیار در سطح استان اصفهان توزیع شد.

عباس عباسی خاک گفت: بیمارستان غرضی، خیابان رباط در شهر اصفهان، شهرک سیمرغ در دولت آباد، روستاهای مناطق زیار و محله مینا دشت فلاورجان روز گذشته توسط تانکرهای سیار آبرسانی شدند.



وی افزود: روز شنبه در منطقه چهارشهر اصفهان یک تانکر با حجم ۱۷ هزار لیتر و در منطقه پنج یک تانکر با حجم ۶ هزار لیتر فرایند آبرسانی سیار انجام دادند.

مدیر سامانه ارتباط با مشتریان آبفای استان اصفهان در خصوص آبرسانی سیار در روستاهای اصفهان گفت: چهار روستای راشتان، اسپارت، یفران و حسین آباد از توابع شهر زیار، از طریق چهار تانکر با حجم ۲۴ هزار لیتر به صورت سیار آبرسانی شدند.

عباسی خاک ادامه داد: همچنین روز شنبه توسط یک تانکر با حجم ۶ هزار لیتر محله میانداشت فلاورجان و یک تانکر با حجم ۱۵ هزار لیتر شهرک سیمرغ در دولت آباد آبرسانی سیار انجام شد.

برپایی ۳۵۰ پایگاه کمیته امداد برای جمع آوری نذورات

مدیرکل کمیته امداد امام خمینی(ره) استان اصفهان از برپایی بیش از ۳۵۰ پایگاه کمیته امداد برای جمع آوری نذورات در اصفهان همزمان با عید سعید قربان خبر داد.

کریم زارع بیان داشت: همزمان با نزدیک شدن به عید سعید قربان، برای کمک به معیشت نیازمندان، بیش از ۳۵۰ دفاتر کمیته امداد و مراکز نیکوکاری در سطح استان، آماده دریافت نذورات خیران است.

وی با تاکید بر اینکه این عید سعید قربان، یکی از مناسبت های ویژه مذهبی برای کمک به مددجویان است، اظهار داشت: این نهاد "طرح نذر قربانی" را برای هدفمند کردن نذورات مردمی در بیش از ۳۵۰ پایگاه اجرا خواهد کرد.

کریم زارع با اشاره به اینکه قربانی کردن از جمله سنت های حسنه در دین مبین اسلام است، گفت: در دفاتر امداد و مراکز نیکوکاری خدماتی از جمله جمع آوری نذورات، ذبح، بسته بندی و توزیع گوشت قربانی، به همشهریان اصفهانی ارائه می شود.

مدیر کل کمیته امداد استان اصفهان با تاکید بر اینکه مردم نیکوکار با هر توان مالی می توانند در این امر خداپسندانه مشارکت کنند، گفت: قیمت دام ارائه شده در این مراکز بر اساس نرخ مصوب خواهد بود و هزینه ای برای عملیات ذبح از مراجعه کنندگان دریافت نمی شود، همچنین این عزیزان می توانند در صورت تمایل، همه یا بخشی از قربانی خود را برای کمک به مددجویان کمیته امداد اختصاص دهند.

آگهی مناقصه عمومی یک مرحله‌ای

شرکت توزیع برق شهرستان اصفهان در نظر دارد: خدمات مورد نیاز خود را به شرح ذیل و باستناد قانون برگزاری مناقصات و آئین‌نامه معاملات شرکت، از طریق برگزاری مناقصه عمومی یک مرحله‌ای به پیمانکاران واجدین شرایط واگذار نماید.

شماره مناقصه شرکت	شماره مناقصه در سامانه تدارکات الکترونیکی دولت (ستاد)	موضوع مناقصه	تاریخ توزیع دفترچه	مهلت تهیه دفترچه	آخرین مهلت بارگذاری و تحویل پاکات	بازگشایی اسناد ارزیابی کیفی	مبلغ تضمین
۴۰۰۱۴۰۴۰	۲۰۰۰۰۹۳۹۰۵۰۰۰۰۴	انتقال نیرو و برقرسانی (تجهیز پست زمینی و نیروبرسانی و بهینه سازی شبکه‌های فرسوده) در محدوده امور برق منطقه ۴(شرق) ـ بسته سه	۱۴۰۰/۰۴/۲۹	۱۴۰۰/۰۵/۰۶	۱۴۰۰/۰۵/۱۷	۱۴۰۰/۰۵/۱۸	۶۰۰،۰۰۰،۰۰۰

پیشنهاددهندگان می توانند اسناد مناقصه به شرح فوق را از طریق سایت www.setadiran.ir دریافت و حداکثر تا پایان وقت اداری روز یکشنبه ۱۴۰۰/۰۵/۱۷ در سامانه فوق بارگذاری نمایند و همچنین اسناد فیزیکی (پاکت الف ـ ضمانت‌نامه) خود را به نشانی: اصفهان، سروش، حدفاصل خ آل خجند و حکیم شفایی، کوچه شهداد شرکت توزیع برق شهرستان اصفهان طبقه ۲ - دبیرخانه، تحویل نمایند. به پیشنهادهایی که بعد از مهلت مقرر بارگذاری گردد ترتیب اثر داده نخواهد شد.

سایت اینترنتی معاملات توانیر به نشانی: http://tender.tavanir.org.ir

سایت اینترنتی پایگاه ملی مناقصات ایران به نشانی: http://iets.mporg.ir

سایت اینترنتی شرکت توزیع برق شهرستان اصفهان به نشانی: http://eepdc.ir

جهت کسب اطلاعات بازرگانی با شماره تلفن ۳۲۲۹۹۰۸۷ اداره مالی و اداری امور برق منطقه ۴ و جهت آگاهی بیشتر در مورد الزامات، اطلاعات شرح خدمات این مناقصه با شماره تلفن: ۳۲۲۹۹۰۰۱ اداره مهندسی و نظارت تماس حاصل فرمایید.

جهت انجام مراحل عضویت در سامانه: مرکز تماس ۴۱۹۳۴ـ۰۲۱، دفتر ثبت‌نام: ۰۲۱ـ۸۸۹۶۹۷۳۷ و ۰۲۱ـ۸۵۱۹۳۷۶۸ تماس حاصل فرمایید.

نوع و مبلغ تضمین شرکت در مناقصه: در اسناد درج شده است.

* مناقصه‌گران جهت به روزرسانی مدارک و فعالیت‌های خود، در سامانه برون‌سپاری شرکت توزیع برق شهرستان اصفهان به نشانی https://www.eepdc.ir مراجعه نمایند. (در صورت هرگونه سوال با شماره تلفن ۳۲۲۴۱۱۵۳ آقای امیرانی تماس حاصل فرمایید).
* شرکت توزیع برق شهرستان اصفهان تغییر و اصلاح در اسناد مناقصه را تا ۷۲ ساعت قبل از بازگشایی پاکت‌ها برای خود محفوظ می‌دارد.
* شرکت‌کنندگان در مناقصه می‌بایست دو روز قبل از آخرین تاریخ تحویل پاکت‌ها با مراجعه به سایت شرکت و یا تماس با واحد مناقصه و مزایده، از آخرین اصلاحات احتمالی اسناد مطلع گردند، در غیراینصورت مسئولیت عدم رعایت این بند به عهده مناقصه‌گران می‌باشد.
* پیشنهادات رسیده با حضور اعضای کمیسیون معاملات باز و قرائت خواهد شد.
* حضور پیشنهاددهندگان (هر شرکت‌کننده یک نفر با ارائه معرفی‌نامه) در جلسه بازگشایی پاکات آزاد می‌باشد.
* به مدارک، پیشنهادات و نامه‌های فاقد امضاء، مخدوش یا بعد از انقضای مهلت مقرر واصل شود مطلقاً ترتیب اثر داده نخواهد شد.
* شرکت توزیع برق شهرستان اصفهان در رد یا قبول کلیه پیشنهادات طبق قانون عمل خواهد کرد.
* سایر اطلاعات و جزئیات مربوط در اسناد مناقصه مندرج می‌باشد.

روابط عمومی شرکت توزیع برق شهرستان اصفهان

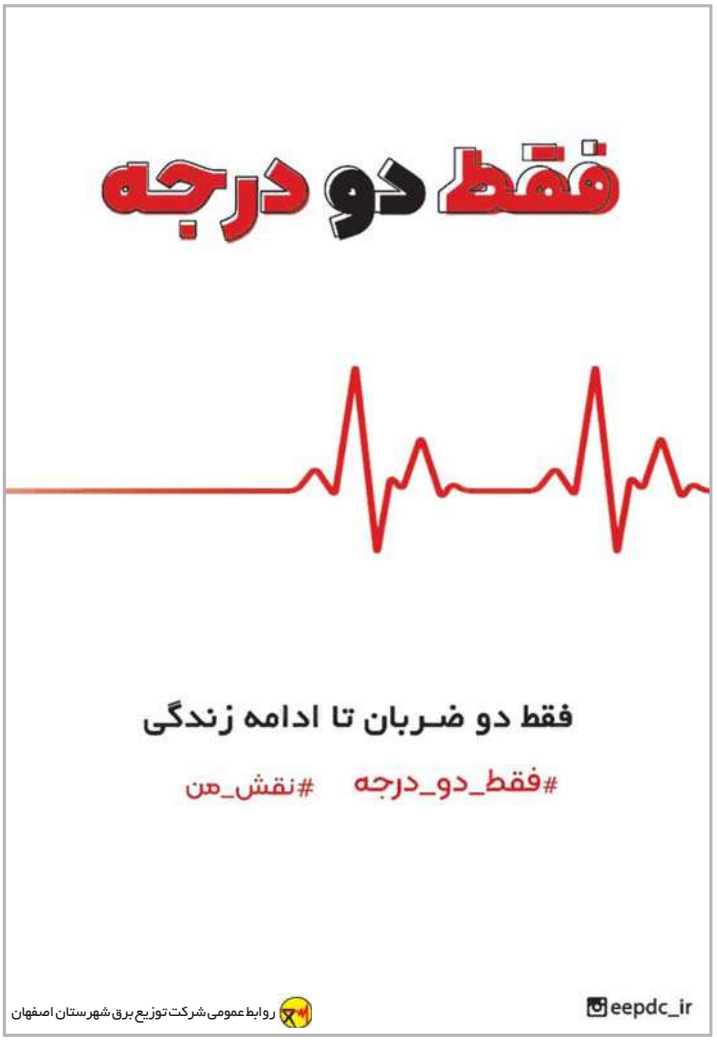

روزنامه نصف جهان



ابتلای روزانه ۱۰ کودک اصفهانی به کرونا

رئیس بیمارستان کودکان امام حسین (ع) اصفهان گفت: در پنج ماه گذشته به طور میانگین روزانه حدود ۱۰ کودک مبتلا به کرونا داشته‌ایم و در مجموع حدود ۱۴۰۰ کودک مبتلا به کرونا ویروس در طول این پنج ماه در بیمارستان کودکان امام حسین(ع) بستری شدند.

مهرداد معمارزاده تصریح کرد: برخی خانواده‌ها که به کرونا ویروس مبتلا می‌شوند، گمان می‌کنند کودکان به کرونا مبتلا نمی‌شوند و رعایت را در خصوص آن‌ها انجام نمی‌دهند.

معمارزاده اضافه کرد: کرونا دلتا به دو صورت حاد و سندرم التهاب حاد چند سیستمی در کودکان بروز می‌کند و نوع دوم بیشتر در کودکانی که به کرونا ویروس مبتلا شده‌اند و حدود دو یا سه هفته بعد به بیمارستان مراجعه می‌کنند، معمولاً با تب بالا و اختلال در عملکرد قلب، کلیه، سیستم عصبی و برخی تظاهرات عجیب و مبهم در این کودکان بروز می‌کند.

وی گفت: در نوع حاد بیماری کرونا، کودکان با اختلال تنفسی مراجعه می‌کنند و تعداد تنفس برای کودکان زیر یک سال بالای ۵۰ تنفس است و برای کودکان یک تا چهار سال بیش از ۴۰ تنفس در دقیقه است و کودکان ممکن است با سهال، استفراغ و عدم ارتباط با والدین، بی اشتهایی و تشنج ممکن است مراجعه کنند.



جزئیات پروژه نصب پلاک‌های پستی جدید

معاون خدمات شهری شهردار اصفهان گفت: به منظور پیرایش شهر اصفهان و رفع نازیبایی‌ها، پروژه نصب پلاک‌های آبی و پستی شهر اصفهان تا پایان سال در ۷ منطقه از شهرداری اصفهان اجرایی می‌شود.

حسین امیری اظهار کرد: این طرح در قالب طرح تجمیع کد پستی و پلاک منازل شهر اصفهان در دو فاز و از ابتدای سال جاری آغاز شده است.

وی با اشاره به امکانات این پلاک‌ها، تصریح کرد: این پلاک‌ها دارای امکاناتی مانند کد خوان دیجیتال است که امکان دریافت کد پستی و اطلاعات دیگر از طریق بارکدهای آن‌ها وجود دارد. معاون خدمات شهری شهردار اصفهان افزود: تاکنون بیش از پنج هزار پلاک نصب شده است.

امیری افزود: بارکدهای پستی که حاوی اطلاعات کدهای پستی واحدهای مسکونی، تجاری و اداری است دارای قابلیت به‌روزرسانی بوده و نیاز به تعویض فیزیکی پلاک نصب شده در صورت ایجاد تغییرات در عرصه و اعیان هر ملک نیست.

معاون خدمات شهری شهردار اصفهان به مشخصات هر پلاک اشاره کرد و ادامه داد: ابعاد هر پلاک ۱۴ در ۱۴ سانتیمتر و از جنس ورق فلزی به رنگ لاجوردی است.

محتواهای جدید به کتاب‌های درسی اضافه شود

نماینده ولی فقیه در استان و امام جمعه اصفهان گفت: تغییرات کتاب‌های درسی باید بصورت کارشناسی شده باشد و با حفظ محتوای موجود، محتواهای جدید در قالب‌های گوناگون و به روز به کتاب اضافه شود.

آیت... سیدیوسف طباطبایی‌نژاد در دیدار معاون وزیر و دبیرکل شورای عالی آموزش و پرورش با اشاره به تلاش اندیشمندان و نویسندگان کتاب‌های درسی برای ارائه خوب و مؤثر محتوای درسی به دانش آموزان در سطوح مختلف اظهار داشت: برخی از محتواهای سنگین و سخت کتاب‌های دینی تغییر کرده و جای خود را به محتوای مفید و کاربردی و قابل لمس برای دانش‌آموزان داده است که این نشان می‌دهد کارشناسان آموزش و پرورش نسبت به انتخاب مسیر صحیح ترویج و تبیین مطالب دینی در کتب درسی آگاه هستند.

وی با اشاره به تغییرات ایجاد شده در کتاب های درسی افزود: تغییرات کتب درسی باید بصورت کارشناسی شده باشد، نه اینکه حتی محتوای مفید و مؤثر این کتاب‌ها حذف شود؛ بهتر است علاوه بر حفظ محتوای موجود، محتوای جدید هم در قالب‌های گوناگون و به روز به کتاب اضافه شود.

نماینده ولی فقیه در استان اصفهان ادامه داد: کتاب‌های آموزش زبان عربی باید تغییر مناسبی داشته باشند چراکه هنوز مطالب برخی از این کتاب‌ها بسیار سنگین است؛ بصورت کلی باید گفت که بهتر است کتاب‌های درسی با محتوای مناسب به دانش آموزان ارائه شود بگونه‌ای که وقت فراگیر را بیهوده نگیرد و در ازای وقتی که از مخاطب می‌گیرد به او آموزش کاربردی ارائه شود.

غول خفته‌ای به نام گاوخونی

مدیرکل حفاظت محیط‌زیست استان: گاوخونی ممکن است با ریزگردهای سمی، اصفهان و حتی برخی استان‌های مجاور را تهدید کند



مدیر کل حفاظت محیط‌زیست استان اصفهان بابیان اینکه طی ۱۵ سال گذشته هیچ‌وقت آبی به‌عنوان حقابه تالاب گاوخونی تخصیص نیافته و این تالاب بین‌المللی، همواره مظلوم واقع شده است، گفت: این غول خفته ممکن است روزی بیدار شود و با ریزگردهای سمی، استان اصفهان و حتی برخی استان‌های مجاور را تهدید کند.

ایرج حشمتی در گفت و گو با ایسنا، با بیان اینکه حقابه محیط‌زیست در این سال‌ها همیشه روی کاغذ باقی‌مانده، اظهار کرد: تخصیص نیافتن حقابه تالاب گاوخونی این زیست‌بوم وسیع و منحصربه‌فرد در فلات مرکزی را به سمت خشکی صد در صدی کشانده است. آثار و تبعات و حساسیت خشک شدن یک زیست‌بوم آبی در مرکز کشور و اهمیت حفاظت از آن، زمانی بیشتر مشخص می‌شود که در نظر داشته باشیم متوسط بارش سالیانه درازمدت ایران با ۲۴۳ میلی‌متر، یک‌سوم متوسط جهانی با میانگین ۷۵۰ میلی‌متر است، اما تبخیر بیش از سه برابر متوسط جهانی است.

وی وضعیت خشک‌سالی در اصفهان را باعث کاهش خروجی سد زاینده‌رود دانست و افزود: همواره میزان آبی که پشت سد زاینده رو جمع می‌شود اندک است، به‌طوری‌که پس از تأمین آب شرب، به‌جای اینکه اولویت تأمین حقابه زیست‌محیطی و تالاب گاوخونی مدنظر قرار گیرد، آب مربوط به بخش کشاورزی رهاسازی می‌شود و بخش صنعت هم لاجرم باید فعالیت کند.

وی اضافه کرد: در شرایطی که تأمین آب شرب، صنعت، کشاورزی، بخشی از آب شرب یزد، بالادست و پایین‌دست در اولویت قرار دارد آنچه مظلوم واقع می‌شود حقابه زاینده‌رود و تالاب گاوخونی است.

وی با بیان اینکه در ۱۵ سال گذشته به‌جز مقدار ناچیز ۴۱ میلیون مترمکعب در نیمه دوم سال ۱۳۹۸، هیچ‌وقت آبی به‌عنوان حقابه تالاب گاوخونی تخصیص نیافته که بتوانیم رصد کنیم چه مقدار آب به تالاب رسیده، گفت: هیچ‌وقت با وزارت نیرو به توافق نرسیده‌ایم و همیشه میزان حقابه محیط‌زیست زاینده‌رود و تالاب در جداول منابع و مصارف وزارت نیرو روی کاغذ بوده و عملیاتی نشده است.

حشمتی با اشاره به وسعت ۴۷ هزار هکتاری تالاب گاوخونی، تأکید کرد: تالاب گاوخونی با زهاب و پساب تصفیه‌خانه شهر ورزنه احیا نمی‌شود. در سال ۹۸-۹۷ بخش وسیعی از تالاب‌های کشور به خاطر بارش‌های خوب احیا شدند، اما تالاب گاوخونی جزو معدود تالاب‌هایی بود که از بارش‌ها بهره نبرد و این زنگ خطری برای محیط‌زیست استان است که نحوه بهره‌برداری از رودخانه زاینده‌رود در بالادست و پایین‌دست به گونه‌ای است که آبی به تالاب گاوخونی نمی‌رسد. این موضوع باید در برنامه‌های سازگاری با آب و مدیریت زیست‌بوم که در شورای برنامه‌ریزی استانداری مصوب شده مدنظر قرار گیرد.

افزایش دما و غبارآلودگی از آغاز مرداد

معاون توسعه و پیش بینی اداره کل هواشناسی استان اصفهان با بیان اینکه بارندگی ۲۴ ساعت منتهی به روز دوشنبه در سمیرم کمتر از یک میلی متر بود، ادامه داد: بارش‌های رگباری در برخی روستاهای این شهرستان به وقوع روان آب منجر شد در حالی که بیشترین میانگین بارشی روز یکشنبه استان از شهرضا با ۱۲ میلی‌متر، کاشان ۶ میلی‌متر و زرین شهر ۵ میلی‌متر بوده ضمن اینکه در ایستگاه‌های گلپایگان، خوانسار، مورچه خورت و فرودگاه اصفهان بارش کمتر از یک میلی متر ثبت شده است.

دردسر قطعی برق و آب برای نانوایان اصفهان

نایب رییس اتحادیه نانوایان اصفهان گفت: قطعی برق و افت فشار یا قطعی آب در هفته‌های اخیر برای واحدهای نانوایی به همراه دارد و ممکن است به دور ریز شدن مواد اولیه و خمیر آنها منجر شود و نانوایی‌های اصفهان در یک ماه گذشته آسیب زیادی در این بخش دیدند.



وی اظهار داشت: با توجه به دمای بالای هوا در این روزها اگر قطعی برق طولانی مدت باشد خمیری که برای پخت نان آماده شده، دیگر قابل استفاده نیست.

وی به مشکل آب در واحدهای نانوایی نیز اشاره کرد و گفت: افت فشار یا قطعی آب در برخی از مناطق اصفهان برای تعدادی از واحدهای نانوایی مشکل ساز شد زیرا آنها به آب کافی برای کار خود نیاز دارند و دمای آب مصرفی نباید بالا باشد.

برق به مدت یک تا ۲ ساعت یا بیشتر ضرر زیادی مشکلاتی را برای نانوایان استان به ویژه شهر اصفهان ایجاد کرده است.

محمد حسینی افزود: قطعی مکرر یا طولانی مدت

تلاطم در صنعت خاکستری اصفهان

توزیع نشدن سیمان مشکلات بسیاری را برای صنعت ساختمان، واحدهای تولیدی بتن و طرح‌های عمرانی به دنبال داشته است.

رئیس اتحادیه مصالح فروشان شهرستان اصفهان را در حوزه صنعت سیمان خود کفا دانست و گفت: در این صنعت مازاد تولید نیز داریم، اما متاسفانه باز هم این محصول به دست دلالان می‌رسد.

ناصر محمدی افزود: کارگروه تنظیم بازار توزیع سیمان را با اولویت‌های مشخص از جمله مصالح فروشان، واحدهای تولید بتن و... مصوب کرده، اما این مصوبه کامل اجرایی نمی‌شود.

وی با بیان اینکه کارخانه‌های سیمان قطعی برق را عامل مشکلات می‌دانند گفت: کمبود سیمان از اواخر بهار سال گذشته آغاز شده و افزایش چندبرابری این محصول در مدت کوتاه اخیر به ابهامات افزوده است.

رئیس دفتر تبلیغات اسلامی اصفهان معارفه شد

مراسم تودیع و معارفه رئیس دفتر تبلیغات حوزه علمیه قم، شعبه اصفهان با حضور حجت الاسلام واعظی، رئیس دفتر تبلیغات حوزه علمیه قم، آیت... طباطبایی‌نژاد امام جمعه و نماینده ولی فقیه در استان اصفهان و جمعی از طلاب و بزرگان حوزه علمیه اصفهان و قم برگزار شد.

حجت الاسلام محمد قطبی، رئیس سابق دفتر تبلیغات اسلامی حوزه علمیه قم، شعبه اصفهان در این برنامه اظهار کرد: امروزه در منظومه فعالیت‌های فرهنگی در کنار میدان‌هایی که از دیرباز وجود داشته، باید به فعالیت‌های فناورانه نیز روی بیاوریم. امیدوارم نتایج، معطوف به حل مسئله باشد و بتواند به جامعه اسلامی کمک کند تا به هدف برسیم.

عبدالرسول احمدیان که از این پس مسئولیت ریاست دفتر تبلیغات اسلامی اصفهان را به عهده خواهد داشت هم در این برنامه گفت: از تمام کسانی که پیش از این در دفتر تبلیغات اسلامی تلاش کرده بودند تشکر می کنم و از همه همکارانم در این دفتر همکاری روزافزون را خواستارم. فعالان دفتر تبلیغات اسلامی مجاهدانه در عرصه فرهنگ فعالیت می کنند. در مسیر پیش رو نفسی تازه می کنیم و پر تلاش تر از قبل راه پیشینیان را ادامه می‌دهیم.

مؤثرترین راه کاهش ترافیک در استان

استاندار اصفهان گفت: توسعه خطوط ریلی، راه آهن و قطار شهری و اتصال آن به یکدیگر موثرترین راه کاهش ترافیک در این استان و به ویژه در مرکز این استان است.

عباس رضایی افزود: ایجاد قطار شهری اصفهان، شاهین شهر و اصفهان، نجف آباد و با اصفهان، بهارستان و وصل کردن آن به قطار شهری کلاته‌شهر می‌تواند از زمینه‌ساز کاهش چشمگیر تردد انواع وسایل نقلیه، کاهش ترافیک و آلودگی هوا در این منطقه باشد.

وی ادامه داد: از سوی دیگر مسیرهای ارتباطی شهرک‌های صنعتی اطراف اصفهان را باید به این خطوط ریلی اتصال داد تا عبور و مرور کارکنان شهرک‌ها بهبود پیدا کند و استفاده از وسایلی مانند مینی بوس و اتوبوس کاهش یابد.

استاندار اصفهان با بیان اینکه برای کاهش ترافیک باید راه‌حل‌های ریشه‌ای و نه مقطعی مورد استفاده قرار گیرد تصریح کرد: امیدواریم در دولت آینده نیز به این مهم توجه شود و توسعه خطوط ریلی و قطار شهری بیش از قبل مورد توجه قرار گیرد.

رضایی با اشاره به اهمیت استفاده از دوچرخه در تردد‌های شهری و ایجاد گذرگاه‌های اختصاصی عبور دوچرخه سواران در کلانشهر اصفهان اظهار داشت: این طرح بسیار خوب بود اما در برخی خیابان‌ها مانند حسین آباد و یا منوچهری به دلیل عرض کم نیازمند بازنگری است.

اجرای ۱۵ طرح نوربرداری در شهر اصفهان

مدیرعامل سازمان زیباسازی شهرداری اصفهان از اجرا و بهره برداری ۱۵ پروژه جدید نوربرداری با مجموع اعتبار ۲۲۰ میلیارد ریال در ۱۵ مکان تاریخی و غیرتاریخی این شهر خبر داد.

حسن مودنی گفت: یکی از پروژه‌های سازمان زیباسازی، نوربرداری ساختمان کتابخانه مرکزی است که با همکاری طراح این ساختمان اجرا و در تیرماه جاری به اتمام رسید. نوربرداری این کتابخانه عمومی با استفاده از ظرفیت پنجره‌های نمای این ساختمان با استفاده از ۹۳۲ چراغ دارای طیف نوری پنج رنگ انجام شد.

وی با اشاره به نحوه نوربرداری پل دفاع مقدس بیان کرد: مجموعه پل‌های دفاع مقدس سال ۱۳۸۳ برای اولین بار در کشور به روش ال ای دی نوربرداری شد و در ۱۶ سال گذشته همواره روشن بود اما با توجه به به‌روز شدن روش‌های نوربرداری و چراغ های ال ای دی و اینکه دیگر تعمیرات و نگهداری این نوربرداری مقرون به صرفه نبود اکنون با همکاری شهرداری منطقه ۶ دوباره با نوع چراغ جدید نوربرداری شده است.

وی همچنین درباره نوربرداری بقاع و تکایای تخت فولاد تصریح کرد: طرح‌های نوربرداری در چهار مکان تاریخی و مذهبی خانه حکمت، آرامگاه دهش و تکیه‌های بروجردی و تویسرکانی با همکاری منطقه ۶ شهرداری اصفهان و با مجموع اعتبار چهار میلیارد ریال اجرا شده است.

مودنی نوربرداری دهانه‌های فوقانی پل خواجو را یکی دیگر از نوربرداری های اجرا شده توسط سازمان زیباسازی عنوان کرد و یادآور شد: تمامی طراحی‌های نوربرداری این پل تاریخی با هماهنگی میراث فرهنگی صورت گرفته است.

مدیرعامل سازمان زیباسازی شهرداری اصفهان اظهار داشت: پل آذر نیز توسط سازمان زیباسازی و با همکاری شهرداری منطقه یک نوربرداری شده است.

وی با اشاره به نوربرداری گذر سعدی و گذر پشت مطبخ در جوار میدان تاریخی نقش جهان نیز خاطرنشان کرد: این نوربرداری‌ها به روش دفنی و با هماهنگی میراث فرهنگی و با همکاری شهرداری منطقه ۳ صورت گرفته است.

مودنی همچنین به پروژه نوربرداری درختان خیابان فردوسی با استفاده از ۳۰۰ چراغ در حدفاصل پل فردوسی تا خیابان منوچهری اشاره و تصریح کرد: تمامی نوربرداری‌ها با رعایت اصول فنی و زیست محیطی، طراحی، اجرا و نصب شده است.

وی همچنین گفت: نوربرداری ایستگاه مترو ۲۵ آبان با بهره گیری از ۴۰ هزار پیکسل ال ای دی با سازه‌ای سبک و کم حجم با پوشش کامل دو نمای غربی و جنوبی ساختمان اجرا شده است.

وی از نوربرداری عرشه‌ها و ستون‌های پل سردار شهید سلیمانی و روشنائی زیر گذر آن با صرف هزینه ۶۵ میلیارد ریالی خبر داد و افزود: در این طرح از حدود ۲ هزار و ۳۵۰ چراغ وال واشر، دفنی و پرژکتور استفاده شده است.

مودنی یادآورشد: سی و سه پل در ۲ بخش نوربرداری دهانه‌های پایینی و فوقانی و بدون هیچ تخریب و آسیبی به این ابنیه تاریخی با استفاده از چراغ های ال ای دی با ولتاژ پایین برای حفظ سلامت و امنیت شهروندان نوربرداری شده است.

وی همچنین از نوربرداری مسجد شیخ لطف ا... واقع در میدان نقش جهان با استفاده از ۵۶ پرژکتور و با صرف هزینه هشت میلیارد ریالی خبر داد و گفت: این پروژه در دست اقدام است.

خبر

وضع کرونایی شهر اصفهان خوب نیست

سخنگوی دانشگاه علوم پزشکی اصفهان گفت: مشکل اصلی ما در حال حاضر خود شهر اصفهان است، برخلاف موج‌های قبلی که ۵۰ درصد شهر اصفهان و ۵۰ درصد ۲۱ شهرستان استان گرفتار می‌شدند در حال حاضر لود اصلی بیماران در خود شهر اصفهان است، البته بعضی از شهرستان‌های استان روند ابتلا مناسبی نیست و افزایش قابل توجهی در موارد بستری دارند. آرش نجیمی تأکید کرد: کل استان اصفهان حال خوبی ندارد و شهر اصفهان اصلاً حال خوبی ندارد.

ذخیره بانک خون اصفهان خوب نیست

مدیرکل انتقال خون استان اصفهان گفت: به تمام گروه‌های خونی به ویژه گروه‌های خونی منفی نیاز داریم زیرا ذخیره بانک خون استان حدود پنج روز است و مطلوب نیست. علی فتوحی اضافه کرد: ذخیره بانک خون استان باید بیش از هفت روز باشد و نرمال بودن ذخیره بانک خون استان اصفهان مشروط بر ادامه مراجعه افراد اهدا کننده است و حضور پیوسته آن‌ها سبب حفظ وضعیت مطلوب ذخیره بانک خون می‌شود. به تمام گروه‌های خونی به ویژه گروه‌های منفی نیاز داریم.

تصویب تشکیل ۴ فرمانداری

با اعلام زهرا شیخی، نماینده مردم اصفهان در مجلس شورای اسلامی روز ۲۷ تیرماه، مسأله تشکیل چهار فرمانداری جرقویه، ورزنه، هرند و کوهپایه در هیأت دولت تصویب شد. کمیسیون امنیتی هیأت دولت طی هفته‌های گذشته تنها با تشکیل شهرستان جرقویه موافقت کرده بود که نهایتاً با تلاش نمایندگان شهرستان اصفهان کمیسیون امنیتی هیأت دولت با تشکیل چهار شهرستان در شرق اصفهان موافقت کرد.

بررسی گران شدن نان

رییس اتاق اصناف استان اصفهان گفت: پیشنهاد بررسی قیمت نان از طرف این اتاق به کمیته آرد و نان استان ارائه شده و این کمیته در حال بررسی و کارشناسی است. رسول جهانگیری افزود: کمیته آرد و نان استان اصفهان متولی افزایش قیمت‌ها در این زمینه است اما هنوز برای افزایش قیمت در استان تصمیمی گرفته نشده است. وی ادامه داد: افزایش قیمت نان اجتناب ناپذیر است و با کارهای دستوری و اجباری نمی‌توان قیمت‌ها را ثابت نگه داشت.

لوله گذاری فاضلاب افوس

عملیات توسعه لوله گذاری فاضلاب قسمتی از شهر افوس منطقه بوین میاندشت به اتمام رسید. این عملیات به منظور توسعه شبکه فاضلاب شهری در دستور کار قرار گرفته است. طول شبکه ۱۰ هزار و ۵۰۰ متر است و از لوله پلی اتیلن ۳۰۰ و ۲۵۰ و ۲۰۰ میلیمتر استفاده شده است.

جابجایی و اتصال لوله پینارت

با هدف تعریض خیابان روشن شهر، عملیات اتصال و جابجایی لوله ۴۰۰ میلی متری میدان هسته ای (پینارت) انجام شد. این عملیات توسط پیمانکار و با نظارت اداره توسعه و بهره برداری شبکه آب آبفا منطقه یک در مدت یک روز انجام گرفت.

تهدید ۴۴ هزار رأس گونه جانوری

منصور شیشه فروش، مدیرکل مدیریت بحران استانداری اصفهان با بیان اینکه ۴۴ هزار رأس از گونه‌های جانوری نادر و مهم در استان اصفهان در یک میلیون و ۲۰۰ هزار هکتار مساحت نیاز مبرم به آب و علوفه دارند، ابراز داشت: ۹۸ درصد از مساحت استان اصفهان دچار خشکسالی شدید شده و باید هر چه زودتر این بحث مدیریت شود.