

تیتر یک | اقتصاد | جامعه | سیاست | ورزش | فرهنگ و هنر | ویژه | عکس | تاتر ویو | خواندنی ها | استان ها



ثبت رای | نظر سنجی | آیا سابقه ابتلا دارید؟ | زمینه بیماری | بیماری مزمن

ثبت رای | نظر سنجی | آیا سابقه ابتلا دارید؟ | زمینه بیماری | بیماری مزمن

تیتر یک | اقتصاد | جامعه | سیاست | ورزش | فرهنگ و هنر | ویژه | عکس | تاتر ویو | خواندنی ها | استان ها

رفع مشکل قطعی آب در خیابان مولوی اصفهان

ارسال پرینت



شناسه خبر : ۱۵۰۱۳ | تاریخ انتشار : ۲۳ تیر ۱۴۰۰ - ۱۵:۲۷ | ۱۲ بازدید | تعداد دیدگاه : ۰ | ارسال توسط : hozoorbakhsh

به گزارش پیداگر نیوز، با تلاش کارکنان آبفای منطقه چهار اصفهان، مشکل قطعی آب شرق خیابان مولوی رفع شد. مدیر آبفای منطقه چهار اصفهان گفت: در تابستان امسال به دلیل کاهش فشار آب در شبکه توزیع، برخی از ساکنان شرق خیابان مولوی با قطعی و کاهش شدید فشار آب مواجه شدند. محمد جمشیدیان با بیان [...]

به گزارش پیداگر نیوز، با تلاش کارکنان آبفای منطقه چهار اصفهان، مشکل قطعی آب شرق خیابان مولوی رفع شد.

مدیر آبفای منطقه چهار اصفهان گفت: در تابستان امسال به دلیل کاهش فشار آب در شبکه توزیع، برخی از ساکنان شرق خیابان مولوی با قطعی و کاهش شدید فشار آب مواجه شدند.

محمد جمشیدیان با بیان این که خیابان مولوی مرتفع تر از بقیه نقاط در منطقه چهار است، تصریح کرد: در چند سال اخیر به دلیل موقعیت توپوگرافی خیابان مولوی، ساکنان این منطقه در زمان اوج مصرف، مشکل کمبود آب را تجربه می کردند، به همین دلیل اصلاح شبکه آبرسانی بخشی از خیابان مولوی در دستور کار قرار گرفت.

وی به چگونگی رفع مشکل قطعی آب در این خیابان اشاره کرد و اظهار داشت: با اجرای عملیات اتصال خطوط فرعی به خطوط اصلی، مشکل قطعی آب در ساعات غیر اوج مصرف در شرق خیابان مولوی رفع شد.

جمشیدیان با بیان این که افزایش قابل توجه دما و شرایط تشدید خشکسالی منجر به کاهش فشار شبکه توزیع در اصفهان شد افزود: امسال با بازسازی برخی از نقاط فرسوده شبکه توزیع آب در منطقه چهار به ویژه خیابان مولوی، می توان امیدوار به تامین پایدار آب در ساعات غیر پیک بود.

مدیر آبفای منطقه چهار اصفهان افزود: عملیات اتصال خط آبرسانی با قطر ۲۰۰ میلیمتر خیابان مولوی به شبکه توزیع آب کوچه ۳۵ ویس با قطر ۱۰۰ میلیمتر بامداد سه شنبه ۲۲ خرداد ماه جاری، توسط امورآبفای منطقه چهار اصفهان انجام شد.

کاشفی است هاشم امینی ، مدیرعامل شرکت آبفا استان اصفهان طی بازدید میدانی از روند آبرسانی با تانکر و اجرای عملیات اصلاح شبکه خیابان مولوی از کارکنان آبفای منطقه چهار تقدیر و تشکر کرد.

به اشتراک بگذارید: https://paydagarnews.ir/?p=15012

برچسب ها

این مطلب بدون برچسب می باشد.

اخبار مشابه

- عدم توسعه مخابرات؛ بزرگترین آسیب به صنعت ICT کشور است
- آبرسانی سیار از طریق ۸ تانکر در استان اصفهان / توزیع ۶۸ هزار لیتر آب
- تصویب افزایش سرمایه ۱۴۷ درصدی همراه اول
- توزیع عادلانه آب در اصفهان از طریق سامانه پایش و کنترل تاسیسات
- توزیع بیش از یک میلیون و ۸۰۰ هزار لیتر آب از طریق آبرسانی سیار در استان اصفهان

ثبت دیدگاه

دیدگاه های ارسال شده توسط شما، پس از تایید توسط تیم مدیریت در وب منتشر خواهد شد.

ثبت دیدگاه

اوقات شرعی

۰:۳۵ مانده تا اذان ظهر

۰۴:۳۵:۵۴	اذان صبح
۰۶:۱۶:۳۵	طلوع خورشید
۱۳:۲۲:۴۸	اذان ظهر
۲۰:۲۷:۰۵	غروب خورشید
۲۰:۴۷:۴۶	اذان مغرب

اوقات به افق :
شمسی

:: ایران

:: بین الملل

:: سیاسی


طالبان و پیوند مبارک با داعش


تلاش در برگزاری انتخاباتی سالم و امن با حضور و مشارکت حداکثری مردم


انتخابات مظهر وحدت ملی است


تعامل دستگاه قضایی و پلیس در راستای ناامن سازی اراذل و اوباش

:: اجتماعی


عدم توسعه مخابرات؛ بزرگترین آسیب به صنعت ICT کشور است


آبرسانی سیار از طریق ۸ تانکر در استان اصفهان / توزیع ۶۸ هزار لیتر آب


تصویب افزایش سرمایه ۱۴۷ درصدی همراه اول


توزیع عادلانه آب در اصفهان از طریق سامانه پایش و کنترل تاسیسات

:: ورزشی


گسترش همکاری‌های دوجانبه بهزیستی استان اصفهان و باشگاه سپاهان


مخابرات خمینی شهر قهرمان مسابقات فوتسال یادواره شهید حاج قاسم سلیمانی شد


دیدار مدیرعامل باشگاه سپاهان با مدیر مخابرات اصفهان


برای ساخت مجموعهٔ ورزشی المپیک نقش‌جهان ظرف مدت ۵ سال آماده‌ایم

جدیدترین ها

- عدم توسعه مخابرات؛ بزرگترین آسیب به صنعت ICT کشور است
- آبرسانی سیار از طریق ۸ تانکر در استان اصفهان / توزیع ۶۸ هزار لیتر آب
- تصویب افزایش سرمایه ۱۴۷ درصدی همراه اول
- توزیع عادلانه آب در اصفهان از طریق سامانه پایش و کنترل تاسیسات
- توزیع بیش از یک میلیون و ۸۰۰ هزار لیتر آب از طریق آبرسانی سیار در استان اصفهان
- توسعه پوشش همراه اول در شهرستان گلپایگان
- مصرف بهینه آب با «جاری حیات» شنیدنی شد
- ذوب آهن اصفهان با سود آوری بر مدار توسعه
- امضای تفاهم نامه همکاری بین شرکت مخابرات ایران و سازمان بسیج مستضعفین
- انعقاد تفاهم نامه اجرای رزمایش رعایت الگوی مصرف برق
- طالبان و پیوند مبارک با داعش
- تقدیر وزیر راه و شهرسازی از زحمات بی دریغ مدیریت و کارکنان ذوب آهن اصفهان
- رفع مشکل قطعی آب در خیابان مولوی اصفهان
- آبرسانی سیار از طریق ۲۴ تانکر در سطح شهر اصفهان
- تقدیر استاندار اصفهان از مدیریت ذوب آهن به عنوان کارفرمای سلامت محور نمونه استان

آخرین مطالب

- ۱ ساعت قبل: عدم توسعه مخابرات؛ بزرگترین آسیب به صنعت ICT کشور است
- ۲۲ ساعت قبل: آبرسانی سیار از طریق ۸ تانکر در استان اصفهان / توزیع ۶۸ هزار لیتر آب
- ۲۴ ساعت قبل: تصویب افزایش سرمایه ۱۴۷ درصدی همراه اول
- ۱ روز قبل: توزیع عادلانه آب در اصفهان از طریق سامانه پایش و کنترل تاسیسات

جدیدترین اخبار

درباره سایت

عنوان عنصری از ترکیب بندی برای پر کردن صفحه و ارایه اولیه شکل ظاهری و کلی طرح سفارش گرفته شده استفاده می نماید، تا از نظر گرافیکی نشانگر چگونگی نوع و اندازه فونت و ظاهر متن باشد.

■ مدیر سامانه ارتباط با مشتریان شرکت آب و فاضلاب استان اصفهان خبر داد:

توزیع بیش از یک میلیون و ۸۰۰ هزار لیتر آب از طریق آبرسانی سیار در استان اصفهان

ارسال پرینت



شناسه خبر : ۱۵۰۴۱ | تاریخ انتشار : ۲۶ تیر ۱۴۰۰ - ۱۴:۳۸ | ۹ بازدید | تعداد دیدگاه : - | ارسال توسط : hozoorbakhsh

به گزارش پیداکر نیوز،مدیر سامانه ارتباط با مشتریان شرکت آب و فاضلاب استان اصفهان گفت: بیش از یک میلیون و ۸۰۰ هزار لیتر آب در هفته گذشته از طریق آبرسانی سیار در استان اصفهان توزیع شد. عباس عباسی خاک عنوان کرد: با توجه به گرمای شدید هوا در هفته گذشته و قطع آب برخی از نقاط شبکه توزیع، از تاریخ ۱۹ تا ۲۵ تیر ماه جاری، آب مورد نیاز مردم با اعزام ۲۳۷ تانکر آبرسانی سیار به ظرفیت های ۶ تا ۲۷ هزار لیتر در مناطق ۶ گانه شهر اصفهان، فلاورجان، نجف آباد، برخوار، شاهین شهر، نایین، چادگان، سمیرم، اردستان، زیار و تعدادی از روستاهای تابعه تامین شد.

وی با اشاره به میانگین دمای ۴۰ درجه ای هفته گذشته گفت: در دمای ۴۲ درجه روز ۱۹ تیرماه جاری، ۷۳ درصد از تماس ها با شماره ۱۲۲(سامانه ارتباط با مشتریان آبفا) مربوط به افت فشار و قطعی آب بوده است، در حالی که ۲۵ تیرماه که دمای هوا به ۳۷ درجه سانتی گراد کاهش یافت، تماس های مربوط به قطعی آب ۶۲ درصد کل تماس ها را شامل می شده است.

مدیر سامانه ارتباط با مشتریان شرکت آب و فاضلاب استان اصفهان تعداد کل تماس های ورودی به سامانه ۱۲۲ در هفته گذشته را در حدود ۶۶ هزار و ۷۰۰ تماس عنوان کرد و گفت: آمارها نشان می دهد تعداد این تماس ها با دمای هوا ارتباط مستقیم دارد و میانگین تماس ها در گرم ترین روزهای هفته گذشته با دمای ۴۲ درجه، بیش از ۱۰ هزار و ۷۰۰ مورد بوده است در حالی که در دمای ۳۷ درجه، در حدود ۳ هزار و ۹۰۰ تماس ثبت شده است.

به اشتراک بگذارید : https://peydagarnews.ir/?p=15041

برچسب ها

این مطلب بدون برچسب می باشد.

اخبار مشابه

- عدم توسعه مخابرات؛ بزرگترین آسیب به صنعت ICT کشور است
- آبرسانی سیار از طریق ۸ تانکر در استان اصفهان / توزیع ۶۸ هزار لیتر آب
- تصویب افزایش سرمایه ۱۴۷ درصدی همراه اول
- توزیع عادلانه آب در اصفهان از طریق سامانه پایش و کنترل تاسیسات
- توسعه پوشش همراه اول در شهرستان گلپایگان

ثبت دیدگاه

- دیدگاه های ارسال شده توسط شما، پس از تایید توسط تیم مدیریت در وب منتشر خواهد شد.
- پیام هایی که حاوی تهمت یا افترا باشد منتشر نخواهد شد.

اوقات شرعی

۰ ساعت ۸ اذان ظهر

۰۴:۳۵:۵۴	اذان صبح
۰۶:۱۶:۳۵	طلوع خورشید
۱۳:۲۲:۴۸	اذان ظهر
۲۰:۲۷:۰۵	غروب خورشید
۲۰:۴۷:۴۶	اذان مغرب

اوقات به افق :
شمسی

:: ایران

:: بین الملل

:: سیاسی


طالبان و پیوند مبارک با داعش


تلاش در برگزاری انتخاباتی سالم و امن با حضور و مشارکت حداکثری مردم


انتخابات مظهر وحدت ملی است


تعامل دستگاه قضایی و پلیس در راستای ناامن سازی اراذل و اوباش

:: اجتماعی


عدم توسعه مخابرات؛ بزرگترین آسیب به صنعت ICT کشور است


آبرسانی سیار از طریق ۸ تانکر در استان اصفهان / توزیع ۶۸ هزار لیتر آب


تصویب افزایش سرمایه ۱۴۷ درصدی همراه اول


توزیع عادلانه آب در اصفهان از طریق سامانه پایش و کنترل تاسیسات

:: ورزشی


گسترش همکاری‌های دوجانبه بهزیستی استان اصفهان و باشگاه سپاهان


مخابرات خمینی شهر قهرمان مسابقات فوتسال یادواره شهید حاج قاسم سلیمانی شد


دیدار مدیرعامل باشگاه سپاهان با مدیر مخابرات اصفهان


برای ساخت مجموعهٔ ورزشی المپیک نقش‌جهان ظرف مدت ۵ سال آماده‌ایم

جدیدترین ها

- عدم توسعه مخابرات؛ بزرگترین آسیب به صنعت ICT کشور است
- آبرسانی سیار از طریق ۸ تانکر در استان اصفهان / توزیع ۶۸ هزار لیتر آب
- تصویب افزایش سرمایه ۱۴۷ درصدی همراه اول
- توزیع عادلانه آب در اصفهان از طریق سامانه پایش و کنترل تاسیسات
- توزیع بیش از یک میلیون و ۸۰۰ هزار لیتر آب از طریق آبرسانی سیار در استان اصفهان
- توسعه پوشش همراه اول در شهرستان گلپایگان
- مصرف بهینه آب با «جاری حیات» شنیدنی شد
- ذوب آهن اصفهان با سود آوری بر مدار توسعه
- امضای تفاهم نامه همکاری بین شرکت مخابرات ایران و سازمان بسیج مستضعفین
- انعقاد تفاهم نامه اجرای رزمایش رعایت الگوی مصرف برق
- طالبان و پیوند مبارک با داعش
- تقدیر وزیر راه و شهرسازی از زحمات بی دریغ مدیریت و کارکنان ذوب آهن اصفهان
- رفع مشکل قطعی آب در خیابان مولوی اصفهان
- آبرسانی سیار از طریق ۲۴ تانکر در سطح شهر اصفهان
- تقدیر استاندار اصفهان از مدیریت ذوب آهن به عنوان کارفرمای سلامت محور نمونه استان

آخرین مطالب

- ۲۸ دقیقه قبل — عدم توسعه مخابرات؛ بزرگترین آسیب به صنعت ICT کشور است
- ۲۲ ساعت قبل — آبرسانی سیار از طریق ۸ تانکر در استان اصفهان / توزیع ۶۸ هزار لیتر آب
- ۲۶ ساعت قبل — تصویب افزایش سرمایه ۱۴۷ درصدی همراه اول
- ۲۴ ساعت قبل — توزیع عادلانه آب در اصفهان از طریق سامانه پایش و کنترل تاسیسات

جدیدترین اخبار

درباره سایت

عنوان عنصری از ترکیب بندی برای پر کردن صفحه و ارایه اولیه شکل ظاهری و کلی طرح سفارش گرفته شده استفاده می نماید، تا از نظر گرافیکی نشانگر چگونگی نوع و اندازه فونت و ظاهر متن باشد.

■ مدیر دفتر سیستم های کنترل و انرژی آب شرکت آبفای استان اصفهان خبر داد:

توزیع عادلانه آب در اصفهان از طریق سامانه پایش و کنترل تاسیسات

ارسال پرینت

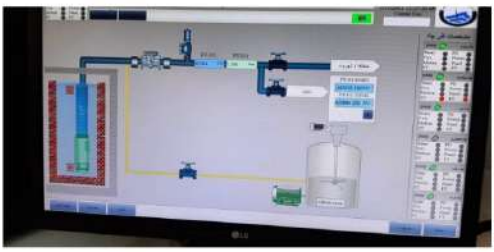

شناسه خبر : ۱۵۰۴۴ | تاریخ انتشار : ۲۷ تیر ۱۴۰۰ - ۱۳:۰۲ | ۱۰ بازدید | تعداد دیدگاه : ۰ | ارسال توسط : hozoorbakhsh

به گزارش پیداکرنیوز،مدیر دفتر سیستم های کنترل و انرژی آب شرکت آبفای استان اصفهان گفت: با هدف توزیع عادلانه آب در شهر اصفهان ۵۱ حوضچه و۳۵ حلقه چاه، مجهز به سامانه پایش و کنترل تاسیسات آب شدند. محمد ناظمی زاده با بیان این که در حال حاضر نزدیک به ۳۰ درصد از شبکه توزیع آب شهر اصفهان به صورت برخط و هوشمند کنترل می شود، گفت: شهر اصفهان دارای ۱۶۰ حوضچه کنترلی و فشار شکن است که از طریق این حوضچه ها میزان باز و بسته بودن والوها کنترل و آب موجود درشبکه، عادلانه تقسیم می شود.

وی اعلام کرد: در حال حاضر از ۴۰ حلقه چاه موجود در شهر اصفهان ۳۵ حلقه چاه به سیستم تله متری و تله کنترل مجهز شده اند که این امر تاثیر به سزایی در توزیع عادلانه آب بین مردم داشته است.

این مقام مسئول گفت: آبفای اصفهان، تابستان امسال از طریق فرایند کنترل هوشمند تاسیسات آبرسانی توانست تبعات کمبود ۴ هزار و ۲۰۰ لیتری آب شرب در ثانیه را به حداقل برساند.

ناظمی زاده پایش و کنترل هوشمند تاسیسات آبرسانی را، امری ضروری در مدیریت بهینه منابع آب دانست و اظهار داشت: هم اکنون صد در صد خطوط انتقال طرح آبرسانی اصفهان بزرگ که بالغ بر ۸۷۰ کیلومتر می باشد مجهز به سامانه تله متری است .

مدیر دفتر سیستم های کنترل و انرژی آب شرکت آبفای استان اصفهان گفت: پیش بینی می شود تا پایان سال جاری تمام تاسیسات آبرسانی شهر اصفهان به سیستم تله متری و تله کنترل مجهز شوند.

به اشتراک بگذارید: https://peydegarnews.ir/?p=15044

برچسب ها

این مطلب بدون برچسب می باشد.

اخبار مشابه

- عدم توسعه مخابرات؛ بزرگترین آسیب به صنعت ICT کشور است
- آبرسانی سیار از طریق ۸ تانکر در استان اصفهان / توزیع ۶۸ هزار لیتر آب
- تصویب افزایش سرمایه ۱۴۷ درصدی همراه اول
- توزیع بیش از یک میلیون و ۸۰۰ هزار لیتر آب از طریق آبرسانی سیار در استان اصفهان
- توسعه پوشش همراه اول در شهرستان گلپایگان

ثبت دیدگاه

اوقات شرعی

0:45 مانده تا اذان ظهر

۰۴:۳۵:۵۴	اذان صبح
۰۶:۱۶:۳۵	طلوع خورشید
۱۳:۲۲:۴۸	اذان ظهر
۲۰:۲۷:۰۵	غروب خورشید
۲۰:۴۷:۴۶	اذان مغرب

اوقات به افق :
شمسی

:: ایران

:: بین الملل

:: سیاسی


طالبان و پیوند مبارک با داعش


تلاش در برگزاری انتخاباتی سالم و امن با حضور و مشارکت حداکثری مردم


انتخابات مظهر وحدت ملی است


تعامل دستگاه قضایی و پلیس در راستای ناامن سازی اراذل و اوباش

:: اجتماعی


عدم توسعه مخابرات؛ بزرگترین آسیب به صنعت ICT کشور است


آبرسانی سیار از طریق ۸ تانکر در استان اصفهان / توزیع ۶۸ هزار لیتر آب


تصویب افزایش سرمایه ۱۴۷ درصدی همراه اول


توزیع عادلانه آب در اصفهان از طریق سامانه پایش و کنترل تاسیسات

:: ورزشی


گسترش همکاری‌های دوجانبه بهزیستی استان اصفهان و باشگاه سپاهان


مخابرات خمینی شهر قهرمان مسابقات فوتسال یادواره شهید حاج قاسم سلیمانی شد


دیدار مدیرعامل باشگاه سپاهان با مدیر مخابرات اصفهان


برای ساخت مجموعهٔ ورزشی المپیک نقش‌جهان ظرف مدت ۵ سال آماده‌ایم

جدیدترین ها

- عدم توسعه مخابرات؛ بزرگترین آسیب به صنعت ICT کشور است
- آبرسانی سیار از طریق ۸ تانکر در استان اصفهان / توزیع ۶۸ هزار لیتر آب
- تصویب افزایش سرمایه ۱۴۷ درصدی همراه اول
- توزیع عادلانه آب در اصفهان از طریق سامانه پایش و کنترل تاسیسات
- توزیع بیش از یک میلیون و ۸۰۰ هزار لیتر آب از طریق آبرسانی سیار در استان اصفهان
- توسعه پوشش همراه اول در شهرستان گلپایگان
- مصرف بهینه آب با «جاری حیات » شنیدنی شد
- ذوب آهن اصفهان با سود آوری بر مدار توسعه
- امضای تفاهم نامه همکاری بین شرکت مخابرات ایران و سازمان بسیج مستضعفین
- انعقاد تفاهم نامه اجرای رزمایش رعایت الگوی مصرف برق
- طالبان و پیوند مبارک با داعش
- تقدیر وزیر راه و شهرسازی از زحمات بی دریغ مدیریت و کارکنان ذوب آهن اصفهان
- رفع مشکل قطعی آب در خیابان مولوی اصفهان
- آبرسانی سیار از طریق ۲۴ تانکر در سطح شهر اصفهان
- تقدیر استاندار اصفهان از مدیریت ذوب آهن به عنوان کارفرمای سلامت محور نمونه استان

آخرین مطالب

- ۲۷ دقیقه قبل — عدم توسعه مخابرات؛ بزرگترین آسیب به صنعت ICT کشور است
- ۲۲ ساعت قبل — آبرسانی سیار از طریق ۸ تانکر در استان اصفهان / توزیع ۶۸ هزار لیتر آب
- ۲۲ ساعت قبل — تصویب افزایش سرمایه ۱۴۷ درصدی همراه اول
- ۲۴ ساعت قبل — توزیع عادلانه آب در اصفهان از طریق سامانه پایش و کنترل تاسیسات

جدیدترین اخبار

درباره سایت

عنوان عنصری از ترکیب بندی برای پر کردن صفحه و ارایه اولیه شکل ظاهری و کلی طرح سفارش گرفته شده استفاده می نماید، تا از نظر گرافیکی نشانگر چگونگی نوع و اندازه فونت و ظاهر متن باشد.

■ معاون خدمات مشترکین و درآمد شرکت آبفای استان اصفهان:

خسارت های ناشی از پمپ غیر مجاز برای مشترک بیش از مزایای آن است

ارسال پرینت



شناسه خبر : ۱۴۸۴۳ | تاریخ انتشار : ۰۱ تیر ۱۴۰۰ - ۱۶:۱۳ | ۹ بازدید | تعداد دیدگاه : ۰ | ارسال توسط : hozoorbakhsh

به گزارش پیداکر نیوز، معاون خدمات مشترکین و درآمد شرکت آبفای استان اصفهان گفت: نصب مستقیم پمپ نه تنها موجب عدم مدیریت عادلانه آب در شبکه توزیع می شود، بلکه خسارات متعددی به کنتور، انشعاب و حتی شبکه توزیع آب وارد می کند. محسن صالح بیان داشت: نصب غیر مجاز پمپ باعث مشکل مستقیم آب [...]

به گزارش پیداکر نیوز، معاون خدمات مشترکین و درآمد شرکت آبفای استان اصفهان گفت: نصب مستقیم پمپ نه تنها موجب عدم مدیریت عادلانه آب در شبکه توزیع می شود، بلکه خسارات متعددی به کنتور، انشعاب و حتی شبکه توزیع آب وارد می کند.

محسن صالح بیان داشت: نصب غیر مجاز پمپ باعث مکش مستقیم آب از شبکه شده و فشار شبکه را تحت تاثیر قرار می دهد.

وی با تاکید بر این که در اثر خاموش و روشن شدن های مکرر پمپ به دلیل تغییر سرعت عبور جریان آب، عملکرد و اندازه گیری کنتور غیرواقعی خواهد شد، اظهار داشت: به همین دلیل ممکن است مشترک در ماه بعد از نصب پمپ، قبض آب بهائی با مبلغ بسیار بیشتر از مبلغ دوره های مشابه قبلی دریافت کند که به دلیل تخلف در نصب پمپ هیچ اعتراضی برای این دسته از مشکلات قابل پذیرش نیست.

این مقام مسئول با بیان این که تحت هر شرایطی نصب مستقیم پمپ بر روی شبکه ممنوع است و پیگرد قانونی دارد، اعلام کرد: در ماده ۴۰۴۴ و ۴۰۴۹ آیین نامه عملیاتی شرکت های آب و فاضلاب در خصوص متخلفینی که پمپ را به صورت مستقیم به شبکه توزیع آب وصل می کنند، جریمه قطع انشعاب تا زمان برچیدن پمپ درنظر گرفته شده و در صورت تکرار پیگرد از طریق مراجع قضائی صورت می گیرد.

صالح در خصوص روش صحیح نصب پمپ گفت: برای حل مشکل کمبود فشار آب باید بعد از کنتور، یک مخزن ذخیره نصب شود و پمپ را بعد از مخزن نصب کرد تا از مکش مستقیم آب از شبکه توزیع جلوگیری شود.

معاون خدمات مشترکین و درآمد آبفای استان اصفهان به مزایای روش صحیح نصب پمپ اشاره کرد و اظهار داشت: وجود ذخیره آب در زمان نوسانات شبکه، کاهش هزینه آب مصرفی، توزیع آب با فشار مناسب در طبقات بالای ساختمان و جلوگیری از سوختن پمپ بر اثر نوسانات فشار شبکه از مهم ترین مزایای روش صحیح نصب پمپ به شمار می آید.

به اشتراک بگذارید : https://peydagamews.ir/?p=14843

برچسب ها

این مطلب بدون برچسب می باشد.

اخبار مشابه

- افتتاح دفاتر نمایندگی اتاق بازرگانی اصفهان در شهرستان های خوانسار و گلپایگان
- چاه های قلمن کاملاً خشک شده است
- رفع محدودیت‌های صادراتی با عرضه در بورس کالا
- بحران کم آبی، مانع انجام تعهدات تولیدی و صادراتی ذوب آهن نشد
- وبیتار آموزشی مدیریت مصرف بهینه آب در آبفای استان اصفهان برگزار شد

ثبت دیدگاه

نام شما

پست الکترونیکی

ثبت دیدگاه

متن پیام شما :

اوقات شرعی

۵:۰۸ مانده تا اذان ظهر

۰۴:۱۹:۰۵	اذان صبح
۰۶:۰۴:۳۴	طلوع خورشید
۱۳:۱۹:۱۸	اذان ظهر
۲۰:۲۲:۲۵	غروب خورشید
۲۰:۵۳:۴۴	اذان مغرب

اوقات به افق :

قلمدان

:: ایران

:: بین الملل

:: سیاسی


تلاش در برگزاری انتخاباتی سالم و امن با حضور و مشارکت حداکثری مردم


انتخابات مظهر وحدت ملی است


تعامل دستگاه قضایی و پلیس در راستای تامین سازی اراذل و اوباش


تقابل میان دستگاه قضایی و کانون وکلا در جامعه بی معناست

:: اجتماعی


افتتاح دفاتر نمایندگی اتاق بازرگانی اصفهان در شهرستان های خوانسار و گلپایگان


چاه های قلمن کاملاً خشک شده است


نخستین شب شعر «زمزم رضوی» از سوی آبفای استان اصفهان برگزار می شود


پیام شهردار اصفهان به منتخبین مردم در انتخابات ششمین دوره شورای اسلامی شهر اصفهان

:: ورزشی


گسترش همکاری‌های دوجانبه بهزیستی استان اصفهان و باشگاه سپاهان


مخابرات خمینی شهر قهرمان مسابقات فوتسال یادواره شهید حاج قاسم سلیمانی شد


دیدار مدیرعامل باشگاه سپاهان با مدیر مخابرات اصفهان


برای ساخت مجموعهٔ ورزشی المپیک نقش‌جهان ظرف مدت ۵ سال آماده‌ایم

جدیدترین ها

- افتتاح دفاتر نمایندگی اتاق بازرگانی اصفهان در شهرستان های خوانسار و گلپایگان
- چاه های قلمن کاملاً خشک شده است
- رفع محدودیت‌های صادراتی با عرضه در بورس کالا
- بحران کم آبی، مانع انجام تعهدات تولیدی و صادراتی ذوب آهن نشد
- وبیتار آموزشی مدیریت مصرف بهینه آب در آبفای استان اصفهان برگزار شد
- نخستین شب شعر «زمزم رضوی» از سوی آبفای استان اصفهان برگزار می شود
- پیام شهردار اصفهان به منتخبین مردم در انتخابات ششمین دوره شورای اسلامی شهر اصفهان
- خسارت های ناشی از پمپ غیر مجاز برای مشترک بیش از مزایای آن است
- سامانه ۲۰۲۰ نقطه تماس برای حل مشکلات مخابراتی است
- تهیه طرح رفع مشکلات صنعت برق توسط اتاق بازرگانی اصفهان برای ارائه به دولت و مجلس
- پیگیری مشکلات تولیدکنندگان مصنوعات وزیورآلات نقره
- آغاز برخورد قانونی با دارندگان پمپ های آب غیرمجاز
- نخستین سایت عملیاتی- آموزشی امداد رسانی متمرکزدر شرکت گاز استان اصفهان به بهره برداری رسید
- کسب تندیس رضایتمندی مشتری توسط شرکت مخابرات ایران
- عناوین روزهای هفته مدیریت مصرف بهینه آب سال ۱۴۰۰ اعلام شد

آخرین مطالب

۱ بار قبل: افتتاح دفاتر نمایندگی اتاق بازرگانی اصفهان در شهرستان های خوانسار و گلپایگان

۱ بار قبل: چاه های قلمن کاملاً خشک شده است

۲ بار قبل: رفع محدودیت‌های صادراتی با عرضه در بورس کالا

۲ بار قبل: بحران کم آبی، مانع انجام تعهدات تولیدی و صادراتی ذوب آهن نشد

جدیدترین اخبار

درباره سایت

عنوان عنصری از ترکیب بندی برای پر کردن صفحه و ارایه اولیه شکل ظاهری و کلی طرح سفارش گرفته شده استفاده می نماید. تا از نظر گرافیکی نمایانگر چگونگی نوع و اندازه قوانت و ظاهر متن باشد.

■ همزمان با هفته صرفه جویی آب :

وبینار آموزشی مدیریت مصرف بهینه آب در آبفای استان اصفهان برگزار شد

ارسال پرینت



شناسه خبر : ۱۴۸۵۲ | تاریخ انتشار : ۰۲ تیر ۱۴۰۰ - ۱۳:۴۷ | ۱۰ بازدید | تعداد دیدگاه : ۰ | ارسال توسط : hozoorbakhsh

به گزارش پیدا کر نیوز، وبینار آموزشی «مدیریت مصرف بهینه آب» همزمان با هفته صرفه جویی، با همکاری روابط عمومی و مشاور امور بانوان آبفای استان اصفهان برگزار شد. وبینار آموزشی با موضوع « نقش بانوان در مدیریت مصرف بهینه آب به همراه راهکارهای رفتاری و ابزاری برگزار شد و بیش از ۳۰۰ نفر از نمایندگان بانوان در دستگاه های اجرایی، نمایندگان بانوان در محلات، سمن های بانوان و بانوان عضو فرهنگسراهای شهرداری اصفهان، در این وبینار شرکت کردند.

رییس خانه فرهنگ آب شرکت آبفای استان اصفهان و مدرس این وبینار با اشاره به نقش مهم زنان در اداره امور خانواده، گفت: پرورش نسل آینده و تربیت فرزندان بر عهده زنان است و در واقع آنان عامل اصلی انتقال فرهنگ در زمینه مصرف درست آب به نسل های آینده هستند.

زهره تمیمی افزود: زنان به دلیل آن که در منزل بیشتر از اعضای دیگر خانواده با آب سر و کار دارند، می توانند مجری تغییر فرهنگ مصرف آب در جامعه باشند.

گفتنی است: هفته اول تیرماه، هفته مدیریت مصرف بهینه آب و برق، نام گذاری شده و روز یکم تیرماه با عنوان مدیریت مصرف آب، برق و خانواده است. با هدف فراهم کردن زمینه مشارکت خانواده‌ها در مدیریت مصرف و افزایش نقش زنان در اصلاح الگوی مصرف نامگذاری شده است.

به اشتراک بگذارید : https://paydagarnews.ir/?p=14852

برچسب ها

این مطلب بدون برچسب می باشد.

اخبار مشابه

- افتتاح دفاتر نمایندگی اتاق بازرگانی اصفهان در شهرستان های خوانسار و گلپایگان
- چاه های قلمن کاملاً خشک شده است
- رفع محدودیت‌های صادراتی با عرضه در بورس کالا
- بحران کم آبی، مانع انجام تعهدات تولیدی و صادراتی ذوب آهن نشد
- نخستین شب شعر «زمزم رضوی» از سوی آبفای استان اصفهان برگزار می شود

ثبت دیدگاه

پست الکترونیکی

ثبت دیدگاه

اوقات شرعی

3:38 مانده تا اذان ظهر

۰۴:۱۹:۰۵	اذان صبح
۰۶:۰۴:۳۴	طلوع خورشید
۱۳:۱۹:۱۸	اذان ظهر
۲۰:۳۲:۲۵	غروب خورشید
۲۰:۵۳:۴۴	اذان مغرب

اوقات به افق :
قلمدان

:: ایران

:: بین الملل

:: سیاسی


تلاش در برگزاری انتخاباتی سالم و امن با حضور و مشارکت حداکثری مردم


انتخابات مظهر وحدت ملی است


تعامل دستگاه قضایی و پلیس در راستای ناامن سازی اراذل و اوباش


تقابل میان دستگاه قضایی و کانون وکلا در جامعه بی معناست

:: اجتماعی


افتتاح دفاتر نمایندگی اتاق بازرگانی اصفهان در شهرستان های خوانسار و گلپایگان


چاه های قلمن کاملاً خشک شده است


نخستین شب شعر «زمزم رضوی» از سوی آبفای استان اصفهان برگزار می شود


پیام شهردار اصفهان به منتخبین مردم در انتخابات ششمین دوره شورای اسلامی شهر اصفهان

:: ورزشی


گسترش همکاری‌های دوجانبه بهزیستی استان اصفهان و باشگاه سپاهان


مخابرات خمینی شهر قهرمان مسابقات فوتسال یادواره شهید حاج قاسم سلیمانی شد


دیدار مدیرعامل باشگاه سپاهان با مدیر مخابرات اصفهان


برای ساخت مجموعهٔ ورزشی المپیک نقش‌جهان ظرف مدت ۵ سال آماده‌ایم

جدیدترین ها

- افتتاح دفاتر نمایندگی اتاق بازرگانی اصفهان در شهرستان های خوانسار و گلپایگان
- چاه های قلمن کاملاً خشک شده است
- رفع محدودیت‌های صادراتی با عرضه در بورس کالا
- بحران کم آبی، مانع انجام تعهدات تولیدی و صادراتی ذوب آهن نشد
- وبینار آموزشی مدیریت مصرف بهینه آب در آبفای استان اصفهان برگزار شد
- نخستین شب شعر «زمزم رضوی» از سوی آبفای استان اصفهان برگزار می شود
- پیام شهردار اصفهان به منتخبین مردم در انتخابات ششمین دوره شورای اسلامی شهر اصفهان
- خسارت های ناشی از پمپ غیر مجاز برای مشترک بیش از مزایای آن است
- سامانه ۲۰۲۰ نقطه تماس برای حل مشکلات مخابراتی است
- تهیه طرح رفع مشکلات صنعت برق توسط اتاق بازرگانی اصفهان برای ارائه به دولت و مجلس
- پیگیری مشکلات تولیدکنندگان مصنوعات وزیورآلات نقره
- آغاز برخورد قانونی با دارندگان پمپ های آب غیرمجاز
- نخستین سایت عملیاتی- آموزشی امداد رسانی متمرکزدر شرکت گاز استان اصفهان به بهره برداری رسید
- کسب تندیس رضایتمندی مشتری توسط شرکت مخابرات ایران
- عناوین روزهای هفته مدیریت مصرف بهینه آب سال ۱۴۰۰ اعلام شد

■ تاکید آبفای استان اصفهان بر سلامت آب شرب؛

چاه های فلمن کاملاً خشک شده است

ارسال پرینت



شناسه خبر : ۱۴۸۶۱ | تاریخ انتشار : ۰۳ تیر ۱۴۰۰ - ۱۲:۱۱ | ۸ بازدید | تعداد دیدگاه : ۰ | ارسال توسط : hazoorbakhsh

به گزارش پیداکرنیوز، مدیر مرکز پایش و نظارت بر کیفیت آب و فاضلاب شرکت آبفای استان اصفهان گفت: جاری نبودن آب در زاینده رود منجر به خشک شدن کامل چاه های فلمن شده است.

فهیمه امیری به شایعاتی که در فضای مجازی در خصوص آلوده بودن آب چاه های فلمن منتشر شده است اشاره کرد و گفت: امسال آبدهی تمام چاه های فلمن در حاشیه زاینده رود، به صفر رسیده و از مدار بهره برداری خارج شده اند.

وی افزود: این که گفته می شود پساب نیروگاه برق اسلام آباد وارد چاه های فلمن شده و آن را آلوده کرده است صحت ندارد زیرا اولاً این نیروگاه پایین تر از چاه های فلمن واقع شده و پساب آن وارد رودخانه نمی شود، ثانیاً چاه های فلمن به طور کلی خشک شده و آبی برای استعمال ندارد.

امیری با بیان این که آب مورد نیاز ۵۷ شهر و ۳۸۰ روستای استان از تصفیه خانه آب باباشیخ علی تامین می شود گفت: کیفیت آب شرب و حفظ سلامت شهروندان خط قرمز آبفای استان اصفهان است و به همین دلیل آب توزیع شده در شبکه آبرسانی اصفهان بزرگ به صورت مستمر توسط کارشناسان کنترل کیفی آزمایشگاه شرکت آبفا و مرکز بهداشت محیط استان مطابق با استاندارد های ۱۰۵۳ و ۱۰۶۱ مورد پایش و آزمایش قرار می گیرد.

مدیر مرکز پایش و نظارت بر کیفیت آب و فاضلاب شرکت آبفای استان اصفهان با اشاره به این که هیچ گونه موارد ابتلا به بیماری های گوارشی از طریق آب شرب از سوی مرکز بهداشت استان گزارش نشده است افزود: همانگونه که بارها اعلام کرده ایم، آب موجود در شبکه آبرسانی ۹۸ شهر و ۹۶۸ روستای تحت پوشش آبفای استان اصفهان کاملاً سالم است و نیاز به جوشاندن و یا تصفیه مجدد ندارد.

به اشتراک بگذارید : https://peydagarnews.ir/?p=14861

برچسب ها

این مطلب بدون برچسب می باشد.

اخبار مشابه

- افتتاح دفاتر نمایندگی اتاق بازرگانی اصفهان در شهرستان های خوانسار و گلپایگان
- رفع محدودیت‌های صادراتی با عرضه در بورس کالا
- بحران کم آبی، مانع انجام تعهدات تولیدی و صادراتی ذوب آهن نشد
- وبیتار آموزشی مدیریت مصرف بهینه آب در آبفای استان اصفهان برگزار شد
- نخستین شب شعر «زمزم رضوی» از سوی آبفای استان اصفهان برگزار می شود

پست الکترونیکی

ثبت دیدگاه

اوقات شرعی

۵ تا ۹ مانده B اذان ظهر

۰۴:۱۹:۰۵	اذان صبح
۰۶:۰۴:۳۴	طلوع خورشید
۱۳:۱۹:۱۸	اذان ظهر
۲۰:۲۲:۲۵	غروب خورشید
۲۰:۵۳:۴۴	اذان مغرب

اوقات به افق :

قلمدان

:: ایران

:: بین الملل

:: سیاسی


تلاش در برگزاری انتخاباتی سالم و امن با حضور و مشارکت حداکثری مردم


انتخابات مظهر وحدت ملی است


تعامل دستگاه قضایی و پلیس در راستای تامین سازی اراذل و اوباش


تقابل میان دستگاه قضایی و کانون وکلا در جامعه بی معناست

:: اجتماعی


افتتاح دفاتر نمایندگی اتاق بازرگانی اصفهان در شهرستان های خوانسار و گلپایگان


چاه های فلمن کاملاً خشک شده است


نخستین شب شعر «زمزم رضوی» از سوی آبفای استان اصفهان برگزار می شود


پیام شهردار اصفهان به منتخبین مردم در انتخابات ششمین دوره شورای اسلامی شهر اصفهان

:: ورزشی


گسترش همکاری‌های دوجانبه بهزیستی استان اصفهان و باشگاه سپاهان


مخابرات خمینی شهر قهرمان مسابقات فوتسال یادواره شهید حاج قاسم سلیمانی شد


دیدار مدیرعامل باشگاه سپاهان با مدیر مخابرات اصفهان


برای ساخت مجموعهٔ ورزشی المپیک نقش‌جهان ظرف مدت ۵ سال آماده‌ایم

جدیدترین ها

- افتتاح دفاتر نمایندگی اتاق بازرگانی اصفهان در شهرستان های خوانسار و گلپایگان
- چاه های فلمن کاملاً خشک شده است
- رفع محدودیت‌های صادراتی با عرضه در بورس کالا
- بحران کم آبی، مانع انجام تعهدات تولیدی و صادراتی ذوب آهن نشد
- وبیتار آموزشی مدیریت مصرف بهینه آب در آبفای استان اصفهان برگزار شد
- نخستین شب شعر «زمزم رضوی» از سوی آبفای استان اصفهان برگزار می شود
- پیام شهردار اصفهان به منتخبین مردم در انتخابات ششمین دوره شورای اسلامی شهر اصفهان
- خسارت های ناشی از پمپ غیر مجاز برای مشترک بیش از مزایای آن است
- سامانه ۲۰۲۰ نقطه تماس برای حل مشکلات مخابراتی است
- تهیه طرح رفع مشکلات صنعت برق توسط اتاق بازرگانی اصفهان برای ارائه به دولت و مجلس
- پیگیری مشکلات تولیدکنندگان مصنوعات وزیورآلات نقره
- آغاز برخورد قانونی با دارندگان پمپ های آب غیرمجاز
- نخستین سایت عملیاتی- آموزشی امداد رسانی متمرکزدر شرکت گاز استان اصفهان به بهره برداری رسید
- کسب تندیس رضایتمندی مشتری توسط شرکت مخابرات ایران
- عناوین روزهای هفته مدیریت مصرف بهینه آب سال ۱۴۰۰ اعلام شد

آخرین مطالب

- ۱ روز قبل: افتتاح دفاتر نمایندگی اتاق بازرگانی اصفهان در شهرستان های خوانسار و گلپایگان
- ۱ روز قبل: چاه های فلمن کاملاً خشک شده است
- ۲ روز قبل: رفع محدودیت‌های صادراتی با عرضه در بورس کالا
- ۲ روز قبل: بحران کم آبی، مانع انجام تعهدات تولیدی و صادراتی ذوب آهن نشد

جدیدترین اخبار

درباره سایت

عنوان عنصری از ترکیب بندی برای پر کردن صفحه و ارایه اولیه شکل ظاهری و کلی طرح سفارش گرفته شده استفاده می نماید. تا از نظر گرافیکی نشانگر چگونگی نوع و اندازه فولت و ظاهر متن باشد.

نخستین شب شعر «زمزم رضوی» از سوی آبفای استان اصفهان برگزار شد

ارسال | پرینت



شناسه خبر : ۱۴۸۷۳ | تاریخ انتشار : ۵- تیر ۱۴۰۰ - ۱۳:۴۶ | ۶ بازدید | تعداد دیدگاه : ۰ | ارسال توسط : hoozoorbakhsh

به گزارش پیداکر نیوز، آیین نخستین شب شعر «زمزم رضوی» از سوی آبفای استان اصفهان و با حضور شاعرانی از سراسر کشور برگزار شد. این شب شعر با محوریت «آب و نفحات آسمانی»، «آب و سرگذشت اصفهان»، «آب و لطافت شعر»، «آب و آینده» و «آب و سلامتی» به میزبانی شرکت آبفای استان اصفهان و با همکاری اداره کل فرهنگ و ارشاد اسلامی، سازمان جهاد کشاورزی و بانک مسکن برگزار شد.

در مدت فراخوان این جشنواره ۷۰ اثر از ۶۶ شاعر به دبیرخانه ارسال شد که از میان آنها، از پنج اثر «برگزیده» و پنج اثر «قابل تقدیر» به تفحص هیات داوران، تقدیر به عمل آمد.

مدیرعامل شرکت آب و فاضلاب استان اصفهان در مراسم آغاز شب شعر زمزم رضوی گفت: راز ماندگاری تمدن ایرانی، غنای فرهنگی ملتی است که میراث دار ادبیات فاخر و شاعران خوش آوازه است که با بهره گیری از آموزه‌های دینی، عرفانی و اخلاقی اندیشه‌های مردم را به سرمنزل مقصود هدایت می‌کنند.

هاشم امینی با اشاره به شرایط اقلیمی بد استان، کاهش میزان بارش و افزایش بی سابقه دمای هوا گفت: راهبرد آبفای استان اصفهان صرفه‌جویی در مصرف آب و تغییر رویکردهای رفتاری شهروندان است. پس تلاش کردیم تا با معطوف ساختن توجه هنرمندان، ادیبان و شاعران به موضوع آب، از نگاه تیزبین و زبان گویای این عزیزان برای اصلاح فرهنگ رفتاری مردم بهره ببریم.

وی با بیان این که شاعران، سخنگویان زمان خویش‌اند، گفت: برای اجرایی شدن برنامه از اصحاب شعر و ناقدان سخن برای بیان آگاهانه اشعار دعوت شد و خوشبختانه شاعران نیز با ارسال ۷۰ اثر به دبیرخانه جشنواره به دعوت ما پاسخ دادند.

امینی با اشاره به فکر و ایده برگزاری نخستین شب شعر زمزم رضوی با تأسی از امام رئوف حضرت رضا (ع) و نام‌گذاری آن به نام «زمزم رضوی» اظهار داشت: در این جشنواره شاعران به وظیفه ملی و مسئولیت اجتماعی خود در قبال آب به نحو احسن عمل کردند.

مدیرکل فرهنگ و ارشاد اسلامی استان اصفهان نیز در این مراسم با بیان این که شعر یکی از ابزارهای تأثیرگذار است که می‌توان با آن مفاهیم را منتقل کرد، گفت: استان اصفهان مهد شعر و ادب پارسی است و باید دستگاه‌های اجرایی از این ظرفیت عظیم برای انتقال مفاهیم به شهروندان استفاده کنند.

حجت‌الاسلام‌والمسلمین رضاعلی معتمدی در ادامه افزود: شاعران از متن جامعه‌اند و از این رو کلام آن‌ها در بین مردم از جایگاه ویژه‌ای برخوردار است و باید از این ظرفیت برای هدایت و انتقال مفاهیم به شهروندان استفاده کرد.

گفتنی است: در آیین نخستین شب شعر «زمزم رضوی» همچنین حجت‌الاسلام‌والمسلمین ابذر بختیاری، مسئول حوزه نمایندگی ولی‌فقیه در جهاد کشاورزی استان اصفهان و حسن فوروزی، مدیر شعب بانک مسکن استان به عنوان حامیان جشنواره در سخنان جداگانه در خصوص اهمیت موضوع آب و مسئولیت اجتماعی مطالبی بیان کردند.

به اشتراک بگذارید :

https://peydagarnews.ir/?p=14873

برچسب ها

این مطلب بدون برچسب می باشد.

اخبار مشابه

- کسب رتبه اول کشوری توسط معاونت پشتیبانی مخابرات اصفهان
- موقوفات بهداشت و درمان غیرکاربردی تبدیل به احسن شود
- اجرای بیش از ۱۵۰ حرفه مهارتی در اصناف استان اصفهان در سه ماهه اول سال ۱۴۰۰
- بازتوانی معتادان بهبود یافته از طریق مهارت آموزی توأم با کارآفرینی از اهمیت ویژه ای برخوردار است
- افتتاح دفاتر نمایندگی اتاق بازرگانی اصفهان در شهرستان های خوانسار و گلپایگان

ثبت دیدگاه

- دیدگاه های ارسال شده توسط شما، پس از تایید توسط تیم مدیریت در وب منتشر خواهد شد.
- پیام هایی که حاوی تهمت یا افترا باشد منتشر نخواهد شد.
- پیام هایی که به غیر از زبان فارسی یا غیر مرتبط باشد منتشر نخواهد شد.

نام شما :

متن پیام شما :

پست الکترونیکی :

ثبت دیدگاه

اوقات شرعی

۱۵ ساعت ۶ غروب خورشید

۰۴:۱۹:۰۵	اذان صبح
۰۶:۰۴:۳۴	طلوع خورشید
۱۳:۱۹:۱۸	اذان ظهر
۲۰:۳۲:۲۵	غروب خورشید
۲۰:۵۳:۴۴	اذان مغرب

ارقام به اثر :

شمندی

:: ایران

:: بین الملل

:: سیاسی



تلاش در برگزاری انتخاباتی سالم و امن با حضور و مشارکت حداکثری مردم



انتخابات مظهر وحدت ملی است



تعامل دستگاه قضایی و پلیس در راستای تأمین سازی اراذل و اوباش



تقابل میان دستگاه قضایی و کانون وکلا در جامعه بی معناست

:: اجتماعی



کسب رتبه اول کشوری توسط معاونت پشتیبانی مخابرات اصفهان



موقوفات بهداشت و درمان غیرکاربردی تبدیل به احسن شود



نخستین شب شعر «زمزم رضوی» از سوی آبفای استان اصفهان برگزار شد

بازتوانی معتادان بهبود یافته از طریق مهارت آموزی توأم با کارآفرینی از اهمیت ویژه ای برخوردار است



:: ورزشی



گسترش همکاری‌های دوجانبه بهزیستی استان اصفهان و باشگاه سپاهان



محاربات خمینی شهر قهرمان مسابقات فوتسال یادواره شهید حاج قاسم سلیمانی شد



دیدار مدیرعامل باشگاه سپاهان با مدیر محاربات اصفهان



برای ساخت مجموعه ورزشی المپیک نقش جهان ظرف مدت ۵ سال آماده‌ایم

جدیدترین ها

- کسب رتبه اول کشوری توسط معاونت پشتیبانی مخابرات اصفهان
- موقوفات بهداشت و درمان غیرکاربردی تبدیل به احسن شود
- نخستین شب شعر «زمزم رضوی» از سوی آبفای استان اصفهان برگزار شد
- اجرای بیش از ۱۵۰ حرفه مهارتی در اصناف استان اصفهان در سه ماهه اول سال ۱۴۰۰
- بازتوانی معتادان بهبود یافته از طریق مهارت آموزی توأم با کارآفرینی از اهمیت ویژه ای برخوردار است
- افتتاح دفاتر نمایندگی اتاق بازرگانی اصفهان در شهرستان های خوانسار و گلپایگان
- چاه های ثلمن کاملاً خشک شده است
- رفع محدودیت‌های صادراتی با عرضه در بورس کالا
- بحران کم آبی، مانع انجام تعهدات تولیدی و صادراتی ذوب آهن نشد
- ویبنار آموزشی مدیریت مصرف بهینه آب در آبفای استان اصفهان برگزار شد
- نخستین شب شعر «زمزم رضوی» از سوی آبفای استان اصفهان برگزار می شود
- پیام شهردار اصفهان به منتخبین مردم در انتخابات ششمین دوره شورای اسلامی شهر اصفهان
- خسارت های ناشی از پمپ غیر مجاز برای مشترک بیش از مزایای آن است
- سامانه ۳۰۴۰ نقطه تماس برای حل مشکلات مخابراتی است
- تهیه طرح رفع مشکلات صنعت برق توسط اتاق بازرگانی اصفهان برای ارائه به دولت و مجلس

آخرین مطالب



کسب رتبه اول کشوری توسط معاونت پشتیبانی مخابرات اصفهان



موقوفات بهداشت و درمان غیرکاربردی تبدیل به احسن شود



نخستین شب شعر «زمزم رضوی» از سوی آبفای استان اصفهان برگزار شد

اجرای بیش از ۱۵۰ حرفه مهارتی در اصناف استان اصفهان در سه ماهه اول سال ۱۴۰۰

جدیدترین اخبار

درباره سایت

عنوان عنصری از ترکیب بندی برای پر کردن صفحه و ارایه اولیه شکل ظاهری و کلی طرح سفارش گرفته شده استفاده می نماید. تا از نظر گرافیکی نشانگر چگونگی نوع و اندازه فونت و ظاهر متن باشد.

برنامه «هشت بهشت» میزبان مدیرعامل آبفای استان اصفهان

ارسال | پرینت



شناسه خبر : ۱۴۹۲۰ | تاریخ انتشار : ۱۲ تیر ۱۴۰۰ - ۱۲:۳۲ | ۸ بازدید | تعداد دیدگاه : ۰ | ارسال توسط : hazoorbakhsh

به گزارش پیداگر نیوز، مدیرعامل آبفای استان اصفهان در برنامه زنده تلویزیونی هشت بهشت حضور یافت. به مناسبت هفته صرفه جویی در مصرف آب، هاشم امینی باحضور در لوکیشن برنامه هشت بهشت به مدت ۱۵ دقیقه و به صورت زنده با بینندگان سیمای مرکز اصفهان سخن گفت. این برنامه که هرشب از ساعت ۲۱ تا ۲۲ [...]

به گزارش پیداگر نیوز، مدیرعامل آبفای استان اصفهان در برنامه زنده تلویزیونی هشت بهشت حضور یافت.

به مناسبت هفته صرفه جویی در مصرف آب، هاشم امینی باحضور در لوکیشن برنامه هشت بهشت به مدت ۱۵ دقیقه و به صورت زنده با بینندگان سیمای مرکز اصفهان سخن گفت.

این برنامه که هرشب از ساعت ۲۱ تا ۲۲ و ۱۵ دقیقه از شبکه اصفهان پخش می شود به مدت سه شب از محل منزل تاریخی حاج رسولیها معروف به «سرای بدیع» در خیابان چهارباغ پایین اصفهان به روی آنتن رفت.

مدیرعامل آبفای استان اصفهان در گفتگوی زنده با «حمید مرادی» مجری برنامه هشت بهشت، به تشریح وضعیت تولید و مصرف آب شرب در ۹۸ شهر و ۹۴۸ روستای استان پرداخت و از شهروندان و روستائیان خواست در ماه های گرم سال، نسبت به مدیریت مصرف بهینه آب توجه ویژه ای داشته باشند.

اضافه می شود تولید برنامه های مشارکتی و حضور مدیران و کارشناسان صنعت آب و فاضلاب در برنامه های رادیو-تلویزیونی از جمله مفاد تفاهم نامه همکاری مشترک شرکت آبفا و صداوسیمای مرکز اصفهان است که به تازگی به امضای مدیران ارشد هر دو سازمان رسید.

به اشتراک بگذارید : https://paydagarnews.ir/?p=14920

برچسب ها

این مطلب بدون برچسب می باشد.

اخبار مشابه

- تمدید گواهینامه سیستم مدیریت انرژی ویرایش ۲۰۱۸ در شرکت گاز استان اصفهان
- تحقق خدمات رسانی بهتر به مردم با تعامل بیش از پیش آبفا و شهرداری
- اهدای ۲۵۰۰ سری جهیزیه به نوعروسان نیازمند در اصفهان
- هدایت نقدینگی راه حل اقتصاد کشور نیست/ مشکل اقتصاد کشور خلق پول است
- آب شرب در اصفهان لیتریه لیتر مدیریت می شود

ثبت دیدگاه

- دیدگاه های ارسال شده توسط شما، پس از تایید توسط تیم مدیریت در وب منتشر خواهد شد.
- پیام هایی که سایر تهمت یا افترا باشد منتشر نخواهد شد.

ثبت دیدگاه

اوقات شرعی

۵:۲۲ مانده تا غروب خورشید

۰۴:۲۷:۲۹	اذان صبح
۰۶:۰۷:۱۹	طلوع خورشید
۱۳:۳۰:۴۲	اذان ظهر
۲۰:۳۲:۲۱	غروب خورشید
۲۰:۵۳:۳۳	اذان مغرب

اوقات به افق

قطعات

:: ایران

:: بین الملل

:: سیاسی

- تلاش در برگزاری انتخاباتی سالم و امن با حضور و مشارکت حداکثری مردم
- انتخابات مظهر وحدت ملی است
- تعامل دستگاه قضایی و پلیس در راستای ناامن سازی اراذل و اوباش
- تقابل میان دستگاه قضایی و کانون وکلا در جامعه بی معناست

:: اجتماعی

- تمدید گواهینامه سیستم مدیریت انرژی ویرایش ۲۰۱۸ در شرکت گاز استان اصفهان
- برنامه «هشت بهشت» میزبان مدیرعامل آبفای استان اصفهان
- تحقق خدمات رسانی بهتر به مردم با تعامل بیش از پیش آبفا و شهرداری
- اهدای ۲۵۰۰ سری جهیزیه به نوعروسان نیازمند در اصفهان

:: ورزشی

- گسترش همکاری های دوجانبه بهزیستی استان اصفهان و باشگاه سپاهان
- مخابرات خمینی شهر قهرمان مسابقات فوتسال یادواره شهید حاج قاسم سلیمانی شد
- دیدار مدیرعامل باشگاه سپاهان با مدیر مخابرات اصفهان
- برای ساخت مجموعهٔ ورزشی المپیک نقش‌جهان ظرف مدت ۵ سال آماده‌ایم

جدیدترین ها

- تمدید گواهینامه سیستم مدیریت انرژی ویرایش ۲۰۱۸ در شرکت گاز استان اصفهان
- برنامه «هشت بهشت» میزبان مدیرعامل آبفای استان اصفهان
- تحقق خدمات رسانی بهتر به مردم با تعامل بیش از پیش آبفا و شهرداری
- اهدای ۲۵۰۰ سری جهیزیه به نوعروسان نیازمند در اصفهان
- هدایت نقدینگی راه حل اقتصاد کشور نیست/ مشکل اقتصاد کشور خلق پول است
- آب شرب در اصفهان لیتریه لیتر مدیریت می شود
- آب شرب در اصفهان لیتریه لیتر مدیریت می شود
- اجرای ۸۰۰ کیلومتر شبکه گاز در شهرستان نطنز
- عملکرد حوزه های مخابرات منطقه اصفهان ارزیابی شد
- نظارت ۲۲ آزمایشگاه میکروبی و ۵ آزمایشگاه شیمیایی بر سلامت و کیفیت آب شرب اصفهان
- اجرای بیش از ۷۴ کیلومتر شبکه گاز در استان اصفهان
- دستورالعمل های اجرایی هفته صرفه جویی در مصرف آب و برق
- نشست تعاملی مسئولین ذوب آهن اصفهان و نماینده شهرستان لنجان
- کسب رتبه اول کشوری توسط معاونت پشتیبانی مخابرات اصفهان
- موقوفات بهداشت و درمان غیرکاربردی تبدیل به احسن شود

آخرین مطالب

- ۵ ساعت قبل: تمدید گواهینامه سیستم مدیریت انرژی ویرایش ۲۰۱۸ در شرکت گاز استان اصفهان
- ۷ ساعت قبل: برنامه «هشت بهشت» میزبان مدیرعامل آبفای استان اصفهان
- ۷ ساعت قبل: تحقق خدمات رسانی بهتر به مردم با تعامل بیش از پیش آبفا و شهرداری
- ۱ روز قبل: اهدای ۲۵۰۰ سری جهیزیه به نوعروسان نیازمند در اصفهان

جدیدترین اخبار

درباره سایت

عنوان عنصری از ترتیب بندی برای پر کردن صفحه و ارایه اولیه شکل ظاهری و کلی طرح سفارش گرفته شده استفاده می نماید. تا از نظر گرافیکی نشانگر چگونگی نوع و اندازه قوانت و ظاهر متن باشد.

• مدیرعامل آبفای استان اصفهان:

بسیجیان آبفای استان اصفهان پیشرو در عرصه خدمت رسانی به مردم

ارسال پرینت



شناسه خبر: ۱۳۹۲۴ | تاریخ انتشار: ۱۶ تیر ۱۴۰۰ - ۱۱:۰۹ | ۸ بازدید | تعداد دیدگاه: ۰ | ارسال توسط: hozoorbakhsh

به گزارش پیداکرنیوز،مدیرعامل آبفای استان اصفهان در جلسه شورای هماهنگی پایگاه بسیج این شرکت، بسیجیان را پیشرو در عرصه خدمت رسانی به مردم دانست. هاشم امینی ضمن اشاره به فعالیت‌های جهادی بسیجیان هنگام شیوع ویروس کرونا گفت: با فراگیر شدن این بیماری بسیجیان بازهم وارد میدان شده و با حضوری فعال در مراکز درمانی (...)

به گزارش پیداکرنیوز،مدیرعامل آبفای استان اصفهان در جلسه شورای هماهنگی پایگاه بسیج این شرکت، بسیجیان را پیشرو در عرصه خدمت رسانی به مردم دانست.

هاشم امینی ضمن اشاره به فعالیت‌های جهادی بسیجیان هنگام شیوع ویروس کرونا گفت: با فراگیر شدن این بیماری بسیجیان بازهم وارد میدان شده و با حضوری فعال در مراکز درمانی و ضدعفونی کردن سطح شهرها به یاری کادر درمان و نیروهای خدماتی شتافتند که جای تقدیر دارد.

وی افزود: یکی از اقدامات بسیج در زمینه محرومیت زدایی، کمک به تأمین آب شرب در روستاها و مناطق محروم است و در حال حاضر هم بسیجیان برای خدمات رسانی پایدار در شهرها و روستاها به صورت شبانه روزی تلاش می کنند.

فرمانده پایگاه بسیج آبفای استان اصفهان در خصوص ادامه فعالیت‌های جهادی بسیج اظهار کرد: توسعه کمی و کیفی گروه‌های جهادی و نهضت خدمت‌رسانی، برنامه همیشگی و تأکیدی بسیج است.

هاشم امینی با بیان این که هیچ خدمتی در دین اسلام بالاتر و با ارزش تر از کمک رسانی به مردم نیست، متوان کرد: افرادی که در این زمینه با کمترین امکانات، تمام تلاش خود را برای یاری دیگران به کار گرفتند، اجر دنیوی و اخروی آنان در نزد پروردگار محفوظ است.

مدیرعامل آبفای استان اصفهان با تاکید بر فعالیت جهادی بسیج در زمینه مختلف خدمت رسانی به مردم گفت: هر جا که نام بسیج در میان است مردم فقط انتظار کار و خدمات رسانی پایدار بدون هیچ گونه توقعی دارند.

به اشتراک بگذارید:

https://peydagarnews.ir/?p=14838

برچسب ها

این مطلب بدون برچسب می باشد.

اخبار مشابه

- مدیر جدید مخابرات شهرستان نجف آباد معرفی شد
- عملکرد مطلوب ذوب آهن اصفهان در شفافیت مالی ، توسعه و ارتباط با منطقه
- ذوب آهن اصفهان عضو هیات مدیره بورس کالای ایران شد
- تشکیل اولین دفتر توسعه پایدار، مدیریت مصرف و مطالعات اجتماعی کشور در آبفای اصفهان
- کیفیت پساب تصفیه خانه فاضلاب جنوب، مطابق با استانداردهای زیست محیطی است

ثبت دیدگاه

- دیدگاه های ارسال شده توسط شما، پس از تایید توسط تیم مدیریت در وب منتشر خواهد شد.
- پیام هایی که حاوی تهمت یا افترا باشد منتشر نخواهد شد.
- پیام هایی که به غیر از زبان فارسی یا غیر مرتبط باشد منتشر نخواهد شد.

نام شما:

پست الکترونیکی:

متن پیام شما:

ثبت دیدگاه

اوقات شرعی

۱۲ ماندة تا غروب خورشید

۰۴:۲۵:۲۳	اذان صبح
۰۶:۰۹:۱۸	طلوع خورشید
۱۳:۲۱:۲۴	اذان ظهر
۲۰:۳۱:۴۲	غروب خورشید
۲۰:۵۲:۴۹	اذان مغرب

اوقات به افق:

همدان

:: ایران

:: بین الملل

:: سیاسی

- تلاش در برگزاری انتخاباتی سالم و امن با حضور و مشارکت حداکثری مردم
- انتخابات مظهر وحدت ملی است
- تعامل دستگاه قضایی و پلیس در راستای ناامن سازی اراذل و اوباش
- تقابل میان دستگاه قضایی و کانون وکلا در جامعه بی محناست

:: اجتماعی

- مدیر جدید مخابرات شهرستان نجف آباد معرفی شد
- عملکرد مطلوب ذوب آهن اصفهان در شفافیت مالی ، توسعه و ارتباط با منطقه
- ذوب آهن اصفهان عضو هیات مدیره بورس کالای ایران شد
- بسیجیان آبفای استان اصفهان پیشرو در عرصه خدمت رسانی به مردم

:: ورزشی

- گسترش همکاری‌های دوجانبه بهزیستی استان اصفهان و باشگاه سپاهان
- مخابرات خمینی شهر قهرمان مسابقات فوتسال یادواره شهید حاج قاسم سلیمانی شد
- دیدار مدیرعامل باشگاه سپاهان با مدیر مخابرات اصفهان
- برای ساخت مجموعهٔ ورزشی المپیک نقش‌جهان طرف مدت ۵ سال آماده‌ایم

جدیدترین ها

- مدیر جدید مخابرات شهرستان نجف آباد معرفی شد
- عملکرد مطلوب ذوب آهن اصفهان در شفافیت مالی ، توسعه و ارتباط با منطقه
- ذوب آهن اصفهان عضو هیات مدیره بورس کالای ایران شد
- بسیجیان آبفای استان اصفهان پیشرو در عرصه خدمت رسانی به مردم
- تشکیل اولین دفتر توسعه پایدار، مدیریت مصرف و مطالعات اجتماعی کشور در آبفای اصفهان
- کیفیت پساب تصفیه خانه فاضلاب جنوب، مطابق با استانداردهای زیست محیطی است
- تمدید گواهینامه سیستم مدیریت انرژی ویرایش ۲۰۱۸ در شرکت گاز استان اصفهان
- برنامه «هشت بهشت» میزبان مدیرعامل آبفای استان اصفهان
- تحقق خدمات رسانی بهتر به مردم با تعامل بیش از پیش آبفا و شهرداری
- اهدای ۲۵۰۰ سری جهیزیه به نوعروسان نیازمند در اصفهان
- هدایت تقدیمگی راه حل اقتصاد کشور نیست/ مشکل اقتصاد کشور خلق پول است
- آب شرب در اصفهان لیتریه لیتر مدیریت می شود
- آب شرب در اصفهان لیتریه لیتر مدیریت می شود
- اجرای ۸۰۰ کیلومتر شبکه گاز در شهرستان نطنز
- عملکرد حوزه های مخابرات منطقه اصفهان ارزیابی شد

آخرین مطالب

- ۲ ساعت قبل: مدیر جدید مخابرات شهرستان نجف آباد معرفی شد
- ۲ ساعت قبل: عملکرد مطلوب ذوب آهن اصفهان در شفافیت مالی ، توسعه و ارتباط با منطقه
- ۲ ساعت قبل: ذوب آهن اصفهان عضو هیات مدیره بورس کالای ایران شد
- ۲ ساعت قبل: بسیجیان آبفای استان اصفهان پیشرو در عرصه خدمت رسانی به مردم

جدیدترین اخبار

درباره سایت

عنوان عنصری از ترکیب بندی برای پر کردن صفحه و ارایه اولیه شکل ظاهری و کلی طرح سازش گرفته شده استفاده می نماید. تا از نظر گرافیکی نمایانگر چگونگی نوع و اندازه فونت و ظاهر متن باشد.

• دو روز آخر هفته گذشته صورت گرفت:

آبرسانی سیار با استفاده از ۴۰ دستگاه تانکر در محله های شهر اصفهان

ارسال | پرینت



شناسه خبر : ۱۴۹۷۷ | تاریخ انتشار : ۲۰ تیر ۱۴۰۰ - ۱۱:۲۹ | ۵ بار دید | تعداد دیدگاه : ۰ | ارسال توسط : hozoorbakhsh

به گزارش پیداگر نیوز، در پی افزایش دمای ۴۱ درجه سانتیگراد و در نتیجه افزایش مصرف آب، تعدادی از محله های شهر اصفهان دچار کاهش شدید فشار آب شد و شهروندان اصفهانی را به زحمت انداخت. به همین دلیل آبرسانی سیار در دستور کار شرکت آب و فاضلاب استان اصفهان قرار گرفت و در روزهای پنجشنبه و جمعه گذشته، تعداد ۴۰ دستگاه تانکر سیار با ظرفیت های ۶ تا ۲۷ هزار لیتر به مناطقی که با کاهش فشار و یا قطع آب مواجه شده بودند آبرسانی کردند.

بر همین اساس در روزهای یاد شده در حدود ۶۰۰ هزار لیتر آب در بیمارستان های امید، امین و آزمایشگاه نوبل، همچنین بین ساکنان خیابان های گلشکاه، کهندژ، دشتستان، مولوی، پروین، باهنر، فهمجاورستان، ملک شهر، بلوار ارتش و محله های مختلف آن توزیع شد.

اضافه می شود در حال حاضر به دلیل گرمای هوا و افزایش مصرف آب شهروندان، شبکه آبرسانی اصفهان بزرگ شامل ۵۱ شهر و ۲۵۰ روستا با کمبود آب به میزان ۳۲۰۰ تا ۴۳۰۰ لیتر در ثانیه مواجه است که امید می رود با اتمام و تحویل سامانه دوم آبرسانی به اصفهان توسط شرکت آب منطقه ای، بخشی از این مشکل برطرف شود.

به اشتراک بگذارید :

https://paydagamaeis.ir/?p=14077

برچسب ها

این مطلب بدون برچسب می باشد.

اخبار مشابه

- دیدار مدیر مخابرات اصفهان با امام جمعه نجف آباد
- وضعیت شبکه سراسری برق پایدار است / تلاش ها برای کاهش خاموشی ها ادامه دارد
- رشد صعودی کاربران اینترنت ۵۵ در جهان با همه گیری ویروس کرونا
- تسریع حمل نهاده های دامی از بندر امام به اصفهان
- چالش مخابرات کمبود نقدینگی برای سرمایه گذاری در حوزه توسعه و نگهداری حوزه تلفن ثابت است

پیام هایی که به غیر از زبان فارسی یا غیر مرتبط باشد منتشر نخواهد شد.

نام شما | متن پیام شما | پست الکترونیکی :

ثبت دیدگاه

اوقات شرعی

۱ مانده ۴ اذان ظهر

۰۴:۲۸:۳۳	اذان صبح
۰۶:۱۱:۳۲	طلوع خورشید
۱۳:۲۱:۵۹	اذان ظهر
۳۰:۳۰:۳۷	غروب خورشید
۲۰:۵۱:۲۶	اذان مغرب

اوقات به افق :
شمسه

:: ایران

:: بین الملل

:: سیاسی

- تلاش در برگزاری انتخاباتی سالم و امن با حضور و مشارکت حداکثری مردم
- انتخابات مظهر وحدت ملی است
- تعامل دستگاه قضایی و پلیس در راستای تاامن سازی اراذل و اوباش
- تقابل میان دستگاه قضایی و کانون وکلا در جامعه بی معناست

:: اجتماعی

- ابرسانی سیار با استفاده از ۴۰ دستگاه تانکر در محله های شهر اصفهان
- دیدار مدیر مخابرات اصفهان با امام جمعه نجف آباد
- وضعیت شبکه سراسری برق پایدار است / تلاش ها برای کاهش خاموشی ها ادامه دارد
- رشد صعودی کاربران اینترنت ۵۵ در جهان با همه گیری ویروس کرونا

:: ورزشی

- گسترش همکاری های دوجانبه بهزیستی استان اصفهان و باهگاه سپاهان
- مخابرات خمینی شهر قهرمان مسابقات فوتسال یادواره شهید حاج قاسم سلیمانی شد
- دیدار مدیرعامل باهگاه سپاهان با مدیر مخابرات اصفهان
- برای ساخت مجموعهٔ ورزشی المپیک نقش جهان ظرف مدت ۵ سال آماده ایم

جدیدترین ها

- آبرسانی سیار با استفاده از ۴۰ دستگاه تانکر در محله های شهر اصفهان
- دیدار مدیر مخابرات اصفهان با امام جمعه نجف آباد
- وضعیت شبکه سراسری برق پایدار است / تلاش ها برای کاهش خاموشی ها ادامه دارد
- رشد صعودی کاربران اینترنت ۵۵ در جهان با همه گیری ویروس کرونا
- تسریع حمل نهاده های دامی از بندر امام به اصفهان
- چالش مخابرات کمبود نقدینگی برای سرمایه گذاری در حوزه توسعه و نگهداری حوزه تلفن ثابت است
- شهرداری یک نهاد تاثیرگذار در اداره شهرهای یک کشور است
- تغییرپارادایم تنها راه خروج اقتصاد ایران از شرایط بحران/ اقتصاد ایران نیازمند آرامش است
- مجهزترین آزمایشگاه های تخصصی بر کیفیت و سلامت آب شرب اصفهان نظارت دارند
- مدیر جدید مخابرات شهرستان نجف آباد معرفی شد
- عملکرد مطلوب ذوب آهن اصفهان در شفافیت مالی ، توسعه و ارتباط با منطقه
- ذوب آهن اصفهان عضو هیات مدیره بورس کالای ایران شد
- بسیجیان آبفای استان اصفهان پیشرو در عرصه خدمت رسانی به مردم
- تشکیل اولین دفتر توسعه پایدار، مدیریت مصرف و مطالعات اجتماعی کشور در آبفای اصفهان
- کیفیت پساب تصفیه خانه فاضلاب جنوب، مطابق با استانداردهای زیست محیطی است

آخرین مطالب

- ۹ دقیقه قبل: آبرسانی سیار با استفاده از ۴۰ دستگاه تانکر در محله های شهر اصفهان
- ۲۰ ساعت قبل: دیدار مدیر مخابرات اصفهان با امام جمعه نجف آباد
- ۲۰ ساعت قبل: وضعیت شبکه سراسری برق پایدار است / تلاش ها برای کاهش خاموشی ها ادامه دارد
- ۱ روز قبل: رشد صعودی کاربران اینترنت ۵۵ در جهان با همه گیری ویروس کرونا

جدیدترین اخبار

درباره سایت

عنوان عنصری از ترتیب بندی برای پر کردن صفحه و ارایه اولیه شکل ظاهری و کلی طرح سفارش گرفته شده استفاده می نماید، تا از نظر گرافیکی نشانگر چگونگی نوع و اندازه فونت و ظاهر متن باشد.

■ مدیرعامل شرکت مهندسی آب و فاضلاب کشور عنوان کرد:

اصفهانی ها با تخصص و مهارت خود بر تنش آبی سال ۱۴۰۰ غلبه می کنند

ارسال پرینت



شناسه خبر : ۱۴۹۸۹ | تاریخ انتشار : ۲۱ تیر ۱۴۰۰ - ۱۶:۲۰ | ۸ بازدید | تعداد دیدگاه : ۰ | ارسال توسط : hozoorbakhsh

به گزارش پیداگر نیوز، مدیرعامل شرکت مهندسی آب و فاضلاب کشور در ارتباط تلفنی با ستاد تنش آبی آبفای اصفهان، بر استمرار و توزیع عادلانه خدمات آبفا در سطح استان تاکید کرد. حمید رضا جانباز با بیان این که امسال نسبت به ۵۰ سال گذشته منابع آبی بسیار محدود است اعلام کرد: تامین پایدار آب شرب در بسیاری از مناطق دشوار است اما صنعت آبفای کشور این اطمینان را دارد که اصفهانی ها می توانند بر مشکلات کم آبی غلبه کنند.

وی با اشاره به تخصص و مهارت نیروی انسانی در آبفای استان اصفهان گفت: اصفهان در بسیاری از زمینه ها درصنعت آبفا در کشور پیشگام است و همین امر اصفهانی ها را در گذر از تنش آبی یاری می کند.

مدیرعامل شرکت مهندسی آبفای کشور افزود: در چند سال اخیر آبفای اصفهان توانست با ایجاد زیرساخت هایی مانند قله متری و پایش هوشمند شبکه در بخش بهره برداری، آب شرب را به صورت پایدار تامین کند.

جانباز با اشاره به افزایش دمای هوا در روزهای پایانی تیر و مرداد اظهار داشت: با این که هنوز سامانه دوم آبرسانی در اصفهان به بهره برداری نرسیده است اما انتظار می رود فعالان صنعت آبفا در اصفهان با بهره گیری از توان تخصصی خود آب شرب مردم را به صورت پایدار تامین کنند.

در ادامه این جلسه مدیر عامل شرکت آب و فاضلاب استان اصفهان گفت: با توجه به افزایش دما تا ۴۲ درجه در روزهای آینده سعی کرده ایم بستر لازم برای تامین آب شرب مردم در شهر ها و روستاها را مهیا سازیم.

هاشم امینی حفظ آرامش مردم استان را اولویت اول آبفا دانست و افزود: آبفای استان اصفهان تمام تلاش خود را به کار می گیرد تا بحران کم آبی با بهره گیری از ظرفیت نیروی انسانی متعهد و متخصص مدیریت شود و مردم با چالش کمتری در زمینه کم آبی رو به رو شوند.

وی درخصوص آبرسانی سیار در اصفهان اظهار داشت: در این روزهای گرم و بسیار سخت سعی کرده ایم آبرسانی سیار به مناطقی که با افت شدید فشار مواجه شدند در کوتاه ترین زمان ممکن صورت گیرد تا مردم برای دسترسی به آب شرب در تنگنا نباشند.

مدیرعامل آبفای استان اصفهان ابراز امیدواری کرد با همکاری مردم در مدیریت مصرف بهینه آب و تلاش شبانه روزی فعالان صنعت آبفا در اصفهان، این بحران را با کمترین تنش پشت سر بگذاریم.

به اشتراک بگذارید: https://peydagarnews.ir/?p=14989

ترجیح ها

این مطلب بدون برچسب می باشد.

اخبار مشابه

- تقدیر از روح های مخابرات منطقه اصفهان
- مصرف حدود ۵ میلیارد مترمکعب گاز طبیعی در استان اصفهان
- سیاست سختگیرانه آبفا استان اصفهان برای واگذاری انشعاب آب به کاربری های غیرمسکونی
- گمرک اختصاصی ذوب آهن اولین گمرک اختصاصی کشور در خدمت صادرات
- آبرسانی سیار با استفاده از ۴۰ دستگاه تانکر در محله های شهر اصفهان

ثبت دیدگاه

- دیدگاه های ارسال شده توسط شما، پس از تایید توسط تیم مدیریت در وب منتشر خواهد شد.
- پیام هایی که حاوی توهین یا افترا باشد منتشر نخواهد شد.
- پیام هایی که به غیر از زبان فارسی یا غیر مرتبط باشد منتشر نخواهد شد.

نام شما :

متن پیام شما :

پست الکترونیکی :

ثبت دیدگاه

اوقات شرعی

۴:۵۵ مانده تا اذان ظهر

۰۴:۳۰:۱۶	اذان صبح
۰۶:۱۲:۲۳	طلوع خورشید
۱۳:۲۲:۱۴	اذان ظهر
۲۰:۲۹:۵۴	غروب خورشید
۲۰:۵۰:۴۹	اذان مغرب

اوقات به افق :

قاعدانه

:: ایران

:: بین الملل

:: سیاسی

- تلاش در برگزاری انتخاباتی سالم و امن با حضور و مشارکت حداکثری مردم
- انتخابات مظهر وحدت ملی است
- تعامل دستگاه قضایی و پلیس در راستای تامین سازی اراذل و اوباش
- تقابل میان دستگاه قضایی و کانون وکلا در جامعه بی معناست

:: اجتماعی

- تقدیر از روح های مخابرات منطقه اصفهان
- اصفهانی ها با تخصص و مهارت خود بر تنش آبی سال ۱۴۰۰ غلبه می کنند
- مصرف حدود ۵ میلیارد مترمکعب گاز طبیعی در استان اصفهان
- سیاست سختگیرانه آبفا استان اصفهان برای واگذاری انشعاب آب به کاربری های غیرمسکونی

:: ورزشی

- گسترش همکاری های دوجانبه بهزیستی استان اصفهان و باشگاه سپاهان
- مخابرات خمینی شهر قهرمان مسابقات فوتسال یادواره شهید حاج قاسم سلیمانی شد
- دیدار مدیرعامل باشگاه سپاهان با مدیر مخابرات اصفهان
- برای ساخت مجموعهٔ ورزشی المپیک نقش جهان ظرف مدت ۵ سال آماده ایم

جدیدترین ها

- تقدیر از روح های مخابرات منطقه اصفهان
- اصفهانی ها با تخصص و مهارت خود بر تنش آبی سال ۱۴۰۰ غلبه می کنند
- مصرف حدود ۵ میلیارد مترمکعب گاز طبیعی در استان اصفهان
- سیاست سختگیرانه آبفا استان اصفهان برای واگذاری انشعاب آب به کاربری های غیرمسکونی
- گمرک اختصاصی ذوب آهن اولین گمرک اختصاصی کشور در خدمت صادرات
- آبرسانی سیار با استفاده از ۴۰ دستگاه تانکر در محله های شهر اصفهان
- دیدار مدیر مخابرات اصفهان با امام جمعه نجف آباد
- وضعیت شبکه سراسری برق پایدار است / تلاش ها برای کاهش خاموشی ها ادامه دارد
- رشد صعودی کاربران اینترنت 5G در جهان با همه گیری ویروس کرونا
- تسریع حمل نهاده های دامی از بندر امام به اصفهان
- چالش مخابرات کمبود نقدینگی برای سرمایه گذاری در حوزه توسعه و نگهداری حوزه تلفن ثابت است
- شهرداری پک نهاد تاثیرگذار در اداره شهرهای پک کشور است
- تغییرپارادایم تنها راه خروج اقتصاد ایران از شرایط بحران/ اقتصاد ایران نیازمند آرامش است
- مجهزترین آزمایشگاه های تخصصی بر کیفیت و سلامت آب شرب اصفهان نظارت دارند
- مدیر جدید مخابرات شهرستان نجف آباد معرفی شد

آخرین مطالب

- تقدیر از روح های مخابرات منطقه اصفهان
- اصفهانی ها با تخصص و مهارت خود بر تنش آبی سال ۱۴۰۰ غلبه می کنند
- مصرف حدود ۵ میلیارد مترمکعب گاز طبیعی در استان اصفهان
- سیاست سختگیرانه آبفا استان اصفهان برای واگذاری انشعاب آب به کاربری های غیرمسکونی

جدیدترین اخبار

درباره سایت

عنوان عنصری از ترتیب بندی برای پر کردن صفحه و ارایه اولیه شکل ظاهری و کلی طرح سفارش گرفته شده استفاده می نماید، تا از نظر گرافیکی تشکر چگونگی نوع و اندازه فونت و ظاهر متن باشد.

بین الملل ایران تماس با ما درباره ما چند رسانه فیلم عکس خانه

طی 24 ساعت گذشته صورت گرفت:

آبرسانی سیار از طریق ۳۶ تانکر در اصفهان

ارسال پرینت



شناسه خبر : ۱۴۹۹۷ | تاریخ انتشار : ۲۲ تیر ۱۴۰۰ - ۱۴:۱۷ | ۴ بازدید | تعداد دیدگاه : ۰ | ارسال توسط : hozoorbakhsh

به گزارش پیداکر نیوز، طی شبانه روز گذشته با استفاده از ۳۶ تانکر آبرسان بالغ بر ۲۶۸ هزار لیتر آب بین شهروندان اصفهانی توزیع شد. به گفته مدیر سامانه ارتباط با مشتریان شرکت آب و فاضلاب استان اصفهان، با ادامه گرمای هوا و افزایش مصرف شهروندان، همچنان بخشی از مناطق و محله های شهر اصفهان [...]

به گزارش پیداکر نیوز، طی شبانه روز گذشته با استفاده از ۳۶ تانکر آبرسان بالغ بر ۲۶۸ هزار لیتر آب بین شهروندان اصفهانی توزیع شد.

به گفته مدیر سامانه ارتباط با مشتریان شرکت آب و فاضلاب استان اصفهان، با ادامه گرمای هوا و افزایش مصرف شهروندان، همچنان بخشی از مناطق و محله های شهر اصفهان با کاهش شدید فشار و قطع آب مواجه هستند.

عباس عباسی خاک گفت: به همین منظور روز شنبه ۲۱ تیرماه جاری با استفاده از ۳۶ تانکر آبرسان بالغ بر ۲۶۸ هزار لیتر آب بین شهروندان توزیع شد.

وی گفت: روز گذشته آبرسانی سیار خیابان های فردوسی، مشتاق دوم، شریف واقفی، رکن الدوله، جابر انصاری، شهرک قدس، میرزا طاهر، مولوی، فلاطوری، صارمیه، کوی راه حق، استاد شهریار و مناطقی از بهارستان، زیار، دولت آباد، فلاورجان، شاهین شهر و نجف آباد انجام شد.

شایان ذکر است : مدیرعامل شرکت آب و فاضلاب استان اصفهان روز گذشته در بازدید از فرآیند چگونگی آبرسانی سیار، بر سرعت بخشیدن فرآیند آبرسانی به شهروندان تاکید کرد.

هاشم امینی همچنین از عملیات اصلاح شبکه توزیع آب در خیابان مولوی بازدید و ابراز امیدواری کرد با انجام اقدامات لازم، مشکل بخشی از محلات تحت پوشش آبفای منطقه ۶ اصفهان برطرف شود.

به اشتراک بگذارید : https://peydagamous.ir/?p=14997

برچسب ها

این مطلب بدون برچسب می باشد.

اخبار مشابه

- تقدیر از زوج های مخابرات منطقه اصفهان
- اصفهانی ها با تخصص و مهارت خود بر تنش آبی سال ۱۴۰۰ غلبه می کنند
- مصرف حدود ۵ میلیارد مترمکعب گاز طبیعی در استان اصفهان
- سیاست سختگیرانه آبفا استان اصفهان برای واگذاری انشعاب آب به کاربری های غیرمسکونی
- گمرک اختصاصی ذوب آهن اولین گمرک اختصاصی کشور در خدمت صادرات

ثبت دیدگاه

ثبت دیدگاه

اوقات شرعی

۵۵ مانده تا غروب خورشید

۰۴:۳۰:۱۶	اذان صبح
۰۶:۱۲:۴۳	طلوع خورشید
۱۳:۲۲:۱۴	اذان ظهر
۲۰:۲۹:۵۴	غروب خورشید
۲۰:۵۰:۴۹	اذان مغرب

اوقات به افق :
قصدانا

:: ایران

:: بین الملل

:: سیاسی

- تلاش در برگزاری انتخاباتی سالم و امن با حضور و مشارکت حداکثری مردم
- انتخابات مظهر وحدت ملی است
- تعامل دستگاه قضایی و پلیس در راستای تامین سازی اولال و اوباش
- تقابل میان دستگاه قضایی و کانون وکلا در جامعه بی مناسبت

:: اجتماعی

- آبرسانی سیار از طریق ۳۶ تانکر در اصفهان
- تقدیر از زوج های مخابرات منطقه اصفهان
- اصفهانی ها با تخصص و مهارت خود بر تنش آبی سال ۱۴۰۰ غلبه می کنند
- مصرف حدود ۵ میلیارد مترمکعب گاز طبیعی در استان اصفهان

:: ورزشی

- گسترش همکاری های دوجانبه بهزیستی استان اصفهان و باشگاه سپاهان
- مخابرات خمینی شهر قهرمان مسابقات فوتسال یادواره شهید حاج قاسم سلیمانی شد
- دیدار مدیرعامل باشگاه سپاهان با مدیر مخابرات اصفهان
- برای ساخت مجموعهٔ ورزشی المپیک نقش جهان ظرف مدت ۵ سال آماده ایم

جدیدترین ها

- آبرسانی سیار از طریق ۳۶ تانکر در اصفهان
- تقدیر از زوج های مخابرات منطقه اصفهان
- اصفهانی ها با تخصص و مهارت خود بر تنش آبی سال ۱۴۰۰ غلبه می کنند
- مصرف حدود ۵ میلیارد مترمکعب گاز طبیعی در استان اصفهان
- سیاست سختگیرانه آبفا استان اصفهان برای واگذاری انشعاب آب به کاربری های غیرمسکونی
- گمرک اختصاصی ذوب آهن اولین گمرک اختصاصی کشور در خدمت صادرات
- آبرسانی سیار با استفاده از ۴۰ دستگاه تانکر در محله های شهر اصفهان
- دیدار مدیر مخابرات اصفهان با امام جمعه نجف آباد
- وضعیت شبکه سراسری برق پایدار است / تلاش ها برای کاهش خاموشی ها ادامه دارد
- رشد صعودی کاربران اینترنت 5G در جهان با همه گیری ویروس کرونا
- تسریع حمل نهاده های دامی از بندر امام به اصفهان
- چالش مخابرات کمبود نقدینگی برای سرمایه گذاری در حوزه توسعه و نگهداری حوزه تلفن ثابت است
- شهرداری یک نهاد تاثیرگذار در اداره شهرهای یک کشور است
- تغییرپارادایم تنها راه خروج اقتصاد ایران از شرایط بحران/ اقتصاد ایران نیازمند آرامش است
- مجهزترین آزمایشگاه های تخصصی بر کیفیت و سلامت آب غرب اصفهان نظارت دارند

آخرین مطالب

- ۷ دقیقه قبل: آبرسانی سیار از طریق ۳۶ تانکر در اصفهان
- ۲۱ ساعت قبل: تقدیر از زوج های مخابرات منطقه اصفهان
- ۳ ساعت قبل: اصفهانی ها با تخصص و مهارت خود بر تنش آبی سال ۱۴۰۰ غلبه می کنند
- ۲۴ ساعت قبل: مصرف حدود ۵ میلیارد مترمکعب گاز طبیعی در استان اصفهان

جدیدترین اخبار

درباره سایت

عنوان عنصری از ترکیب بندی برای پر کردن صفحه و ارایه اولیه شکل ظاهری و کلی طرح سفارش گرفته شده استفاده می نماید، تا از نظر گرافیکی نشانگر چگونگی نوع و اندازه فولت و ظاهر متن باشد.

■ معاون خدمات مشترکین آبفای استان اصفهان:

مصارف غیر ضروری آب را به ساعاتی غیر از زمان اوج مصرف هدایت کنید

ارسال پرینت



شناسه خبر : ۱۵۰۰۱ | تاریخ انتشار : ۲۳ تیر ۱۴۰۰ - ۱۱:۳۳ | ۸ بازدید | تعداد دیدگاه : ۰ | ارسال توسط : hozaarbakhsh

به گزارش پیداکرنیوز، معاون خدمات مشترکین آبفای استان اصفهان گفت: به تاخیر انداختن مصارف غیر ضروری راهکاری بسیار ساده و اثرگذار بر مدیریت مصرف آب در زمان های اوج مصرف است. سید محسن صالح با اشاره به اینکه عمدتا، مشکل توزیع آب در گرم ترین ساعات از گرم ترین روزهای سال اتفاق می افتد، از [...]

به گزارش پیداکرنیوز، معاون خدمات مشترکین آبفای استان اصفهان گفت: به تاخیر انداختن مصارف غیر ضروری راهکاری بسیار ساده و اثرگذار بر مدیریت مصرف آب در زمان های اوج مصرف است.

سید محسن صالح با اشاره به اینکه عمدتا، مشکل توزیع آب در گرم ترین ساعات از گرم ترین روزهای سال اتفاق می افتد، از مشترکین آب استان خواست با راهکاری ساده، در مدیریت توزیع آب همکاری کنند.

وی تاکید کرد: چنانچه هر یک از ما مصرف غیرضروری خود را به زمانی خارج از ساعات اوج مصرف هدایت کند، بخشی زیادی از مشکل توزیع که ناشی از تمرکز تقاضا در ساعات محدود است برطرف خواهد شد.

این مقام مسئول در ادامه با ذکر مثالی در این رابطه افزود: به عنوان مثال شستشوی البسه یا آبیاری باغچه و برخی دیگر از موارد مشابه، مصارفی است که در اغلب موارد می توانند با یک برنامه ریزی قبلی در خارج از ساعات اوج مصرف انجام شود و در آن صورت از تحمیل بار تقاضای اضافی به شبکه توزیع آب جلوگیری خواهد شد؛ ضمن اینکه به دلیل انطباق بخشی از ساعات اوج مصارف برق با آب، نقش چشمگیری هم در مدیریت همزمان مصارف در دیگر حامل های انرژی خواهد داشت.

معاون خدمات مشترکین آبفای استان اصفهان:در پایان با اشاره به کمبود شدید منابع تامین آب در سال جاری از کلیه مشترکین درخواست کرد با این راهکار ساده، ابتکار عمل در بخشی از مدیریت مصرف آب را به دست گرفته و کارایی شبکه توزیع را افزایش دهند.

به اشتراک بگذارید : https://paydagamews.ir/?p=15001

برچسب ها

این مطلب بدون برچسب می باشد.

اخبار مشابه

- آبرسانی سیار از طریق ۳۶ تانکر در اصفهان
- تقدیر از زوج های مخابرات منطقه اصفهان
- اصفهانی ها با تخصص و مهارت خود بر تنش آبی سال ۱۴۰۰ غلبه می کنند
- مصرف حدود ۵ میلیارد مترمکعب گاز طبیعی در استان اصفهان
- سیاست سختگیرانه آبفا استان اصفهان برای واگذاری انشعاب آب به کاربری های غیرمسکونی

ثبت دیدگاه

پست الکترونیکی :

من پیام شما :

ثبت دیدگاه

اوقات شرعی

(ساعت) مانده تا اذان ظهر

۰۳:۳۱:۱۰	اذان صبح
۰۶:۱۳:۲۱	تاریخ خورشید
۱۳:۲۲:۲۱	اذان ظهر
۲۰:۲۹:۳۰	غروب خورشید
۲۰:۵۰:۲۲	اذان مغرب

اوقات به افق :

قصدا

:: ایران

:: بین الملل

:: سیاسی


تلاش در برگزاری انتخاباتی سالم و امن با حضور و مشارکت حداکثری مردم


انتخابات مظهر وحدت ملی است


تعامل دستگاه قضایی و پلیس در راستای تامین سازی اراذل و اوباش


تقابل میان دستگاه قضایی و کانون وکلا در جامعه بی مناسبت

:: اجتماعی


مصارف غیر ضروری آب را به ساعاتی غیر از زمان اوج مصرف هدایت کنید


آبرسانی سیار از طریق ۳۶ تانکر در اصفهان


تقدیر از زوج های مخابرات منطقه اصفهان


اصفهانی ها با تخصص و مهارت خود بر تنش آبی سال ۱۴۰۰ غلبه می کنند

:: ورزشی


گسترش همکاری های دوجانبه بهزیستی استان اصفهان و باشگاه سپاهان


مخابرات خمینی شهر قهرمان مسابقات فوتسال یادواره شهید حاج قاسم سلیمانی شد


دیدار مدیرعامل باشگاه سپاهان با مدیر مخابرات اصفهان


برای ساخت مجموعهٔ ورزشی المپیک نقش جهان ظرف مدت ۵ سال آماده ایم

جدیدترین ها

- مصارف غیر ضروری آب را به ساعاتی غیر از زمان اوج مصرف هدایت کنید
- آبرسانی سیار از طریق ۳۶ تانکر در اصفهان
- تقدیر از زوج های مخابرات منطقه اصفهان
- اصفهانی ها با تخصص و مهارت خود بر تنش آبی سال ۱۴۰۰ غلبه می کنند
- مصرف حدود ۵ میلیارد مترمکعب گاز طبیعی در استان اصفهان
- سیاست سختگیرانه آبفا استان اصفهان برای واگذاری انشعاب آب به کاربری های غیرمسکونی
- گمرک اختصاصی ذوب آهن اولین گمرک اختصاصی کشور در خدمت صادرات
- آبرسانی سیار با استفاده از ۴۰ دستگاه تانکر در محله های شهر اصفهان
- دیدار مدیر مخابرات اصفهان با امام جمعه نجف آباد
- وضعیت شبکه سراسری برق پایدار است / تلاش ها برای کاهش خاموشی ها ادامه دارد
- رشد صعودی کاربران اینترنت 5G در جهان با همه گیری ویروس کرونا
- تسریع حمل نهاده های دامی از بندر امام به اصفهان
- چالش مخابرات کمبود نقدینگی برای سرمایه گذاری در حوزه توسعه و نگهداری حوزه تلفن ثابت است
- شهرداری یک نهاد تاثیرگذار در اداره شهرهای یک کشور است
- تغییر پارادایم تنها راه خروج اقتصاد ایران از شرایط بحران/ اقتصاد ایران نیازمند آرامش است

آخرین مطالب

- ۱ ساعت قبل: مصارف غیر ضروری آب را به ساعاتی غیر از زمان اوج مصرف هدایت کنید
- ۲۲ ساعت قبل: آبرسانی سیار از طریق ۳۶ تانکر در اصفهان
- ۱ روز قبل: تقدیر از زوج های مخابرات منطقه اصفهان
- ۱ روز قبل: اصفهانی ها با تخصص و مهارت خود بر تنش آبی سال ۱۴۰۰ غلبه می کنند

جدیدترین اخبار

درباره سایت

عنوان عنصری از ترکیب بندی برای پر کردن صفحه و ارایه اولیه شکل ظاهری و کلی طرح سفارش گرفته شده استفاده می نماید، تا از نظر گرافیکی نشانگر چگونگی نوع و اندازه فولت و ظاهر متن باشد.

شنبه 26 تیرماه انجام شد!

آبرسانی سیار از طریق ۸ تانکر در استان اصفهان / توزیع ۶۸ هزار لیتر آب

ارسال پرینت



شناسه خبر : ۱۵۰۵۱ | تاریخ انتشار : ۲۷ تیر ۱۴۰۰ - ۱۹:۲۵ | ۸ بازدید | تعداد دیدگاه : ۰ | ارسال توسط : hozeerbakhsh

به گزارش پیداگر نیوز، با هدف به حداقل رساندن معطلات مردم در زمان کاهش فشار آب، عملیات آبرسانی سیار به مناطق مختلف شهر اصفهان همچنان ادامه دارد. مدیر سامانه ارتباط با مشترکان شرکت آب و فاضلاب استان اصفهان گفت: روز شنبه ۲۶ تیر ماه جاری، ۶۸ هزار لیتر آب با ۸ تانکر سیار در سطح استان اصفهان توزیع شد. [...]

به گزارش پیداگر نیوز، با هدف به حداقل رساندن معطلات مردم در زمان کاهش شدید فشار آب، عملیات آبرسانی سیار به مناطق مختلف شهر اصفهان همچنان ادامه دارد.

مدیر سامانه ارتباط با مشترکان شرکت آب و فاضلاب استان اصفهان گفت: روز شنبه ۲۶ تیر ماه جاری، ۶۸ هزار لیتر آب از طریق ۸ تانکر سیار در سطح استان اصفهان توزیع شد.

عباس عباسی خاک با بیان اینکه تعمیلات آبرسانی سیار به مناطق مختلف شهر اصفهان همچنان ادامه دارد، بیان داشت: بیمارستان غرضی، خیابان رباط در شهر اصفهان، شهرک سیمرغ در دولت آباد، روستاهای مناطق زیار و محله میدنا دشت قلاژرجان روز گذشته توسط ۵ تانکرهای سیار آبرسانی شدند.

وی افزود: روز گذشته در منطقه چهارشهر اصفهان یک تانکر با حجم ۱۷ هزار لیتر و در منطقه پنج یک تانکر با حجم ۶ هزار لیتر فرایند آبرسانی سیار انجام دادند.

مدیر سامانه ارتباط با مشترکان آبادی استان اصفهان در خصوص آبرسانی سیار در روستاهای اصفهان گفت: چهار روستای راهنشان، امیرآباد، یاران و حسین آباد از توابع شهر زیار، از طریق چهار تانکر با حجم ۲۶ هزار لیتر به صورت سیار آبرسانی شدند.

عباسی خاک ادامه داد: همچنین روز گذشته توسط یک تانکر با حجم ۶ هزار لیتر محله میدانشت قلاژرجان و یک تانکر با حجم ۱۵ هزار لیتر شهرک سیمرغ در دولت آباد آبرسانی سیار انجام شد.

گفتنی است؛ اضافه می شود به دلیل کاهش دما تا ۳۷ درجه سانتی گراد و کاهش فشار شبکه آبرسانی، در روز شنبه ۲۶ تیر ماه جاری مناطقی که با قطع و کاهش فشار آب مواجه شدند بسیار کاهش یافت و قابل مقایسه با روزهای قبل از آن نبود.

به اشتراک بگذارید :

https://peydagernews.ir/?p=15050

برچسب ها

این مطلب بدون برچسب می باشد.

اخبار مشابه

- عدم توسعه مخابرات؛ بزرگترین آسیب به صنعت ICT کشور است
- تصویب افزایش سرمایه ۱۴۷ درصدی همراه اول
- توزیع عادلانه آب در اصفهان از طریق سامانه پایش و کنترل تاسیسات
- توزیع بیش از یک میلیون و ۸۰۰ هزار لیتر آب از طریق آبرسانی سیار در استان اصفهان
- توسعه پوشش همراه اول در شهرستان گلپایگان

ثبت دیدگاه

- عنوان دیدگاهی ارسال شده توسط شما، پس از تائید توسط تیم مدیریت در وب سایت نمایش خواهد شد.
- پیام هایی که حاوی توهین یا افترا باشد منتشر نخواهد شد.
- پیام هایی که به غیر از زبان فارسی یا غیر مرتبط باشد منتشر نخواهد شد.

ثبت دیدگاه

اوقات شرعی

کلا ۵ ماهه ۵ دقیقه دیگر

اذان صبح	۰۴:۳۵:۵۳
طلوع خورشید	۰۶:۱۶:۳۵
اذان ظهر	۱۳:۲۲:۴۸
غروب خورشید	۲۰:۲۷:۰۵
اذان مغرب	۲۰:۲۷:۴۶

اوقات به اول

همدان

:: ایران

:: بین الملل

:: سیاسی



طالبان و پیوند مبارک با داعش



تلاش در برگزاری انتخاباتی سالم و امن با حضور و مشارکت حداکثری مردم



انتخابات مظهر وحدت ملی است



تعامل دستگاه قضایی و پلیس در راستای تامین سازی ارادل و اوباش

:: اجتماعی



عدم توسعه مخابرات؛ بزرگترین آسیب به صنعت ICT کشور است



آبرسانی سیار از طریق ۸ تانکر در استان اصفهان / توزیع ۶۸ هزار لیتر آب



تصویب افزایش سرمایه ۱۴۷ درصدی همراه اول



توزیع عادلانه آب در اصفهان از طریق سامانه پایش و کنترل تاسیسات

:: ورزشی



گسترش همکاری‌های دوجانبه بهزیستی استان اصفهان و باشگاه سپاهان



مخابرات خمینی شهر قهرمان مسابقات فوتسال بانوان هفته هجده حاج قاسم سلیمانی شد



دیدار مدیرعامل باشگاه سپاهان با مدیر مخابرات اصفهان



برای ساخت مجموعه ورزشی المپیک نقش جهان طرف مدت ۵ سال آماده‌ایم

جدیدترین ها

- عدم توسعه مخابرات؛ بزرگترین آسیب به صنعت ICT کشور است
- آبرسانی سیار از طریق ۸ تانکر در استان اصفهان / توزیع ۶۸ هزار لیتر آب
- تصویب افزایش سرمایه ۱۴۷ درصدی همراه اول
- توزیع عادلانه آب در اصفهان از طریق سامانه پایش و کنترل تاسیسات
- توزیع بیش از یک میلیون و ۸۰۰ هزار لیتر آب از طریق آبرسانی سیار در استان اصفهان
- توسعه پوشش همراه اول در شهرستان گلپایگان
- بهره‌برداری از ۲ پروژه آبرسانی به ۱۰ روستای شهرستان شاهین‌شهر
- ذوب آهن اصفهان با سود آوری بر مدار توسعه
- امضای تفاهم نامه همکاری بین شرکت مخابرات ایران و سازمان بسیج مستضعفین
- امضاء تفاهم نامه اجرای رویه‌ایش رعایت الگوی مصرف برق
- طالبان و پیوند مبارک با داعش
- تقدیر وزیر راه و شهرسازی از زحمات بی دریغ مدیریت و کارکنان ذوب آهن اصفهان
- رفع مشکل قطعی آب دو خیابان مولوی اصفهان
- آبرسانی سیار از طریق ۲۴ تانکر در سطح شهر اصفهان
- تقدیر استاندار اصفهان از مدیریت ذوب آهن به عنوان کارفرمای سلامت محور نمونه استان

■ مدیر آبفای منطقه ۶ شهر اصفهان اعلام کرد:

اجرای شبکه جمع آوری و انتقال فاضلاب مجتمع میلاد نور ۴۰ میلیارد تومان اعتبار نیاز دارد

ارسال پرینت



شناسه خبر : ۱۵۰۵۹ | تاریخ انتشار : ۲۹ تیر ۱۴۰۰ - ۱۲:۴۸ | ۸ بازدید | تعداد دیدگاه : ۰ | ارسال توسط : hozoorbakhsh

به گزارش پیداگرنیوز، مدیر آبفای منطقه ۶ شهر اصفهان گفت: اجرای شبکه جمع آوری و خط انتقال فاضلاب مجتمع میلاد نور ۴۰ میلیارد تومان اعتبار نیاز دارد. محمد خلیلی بیان داشت: در صورت تأمین اعتبارات لازم، آبفای استان اصفهان آماده اجرای شبکه جمع آوری و خط انتقال فاضلاب مجتمع مسکونی میلاد نور ارغوانیه است. وی [...]

به گزارش پیداگرنیوز، مدیر آبفای منطقه ۶ شهر اصفهان گفت: اجرای شبکه جمع آوری و خط انتقال فاضلاب مجتمع میلاد نور ۴۰ میلیارد تومان اعتبار نیاز دارد.

محمد خلیلی بیان داشت: در صورت تأمین اعتبارات لازم، آبفای استان اصفهان آماده اجرای شبکه جمع آوری و خط انتقال فاضلاب مجتمع مسکونی میلاد نور ارغوانیه است.

وی با اشاره به پس زدگی فاضلاب مجتمع ۷۰۰ واحدی میلاد نور در ارغوانیه گفت: این شبکه توسط آبفای استان اصفهان اجرا نشده و این شرکت نظارتی بر آن ندارد.

خلیلی افزود: مجریان احداث مجتمع میلاد نور با راه اندازی پکیج فاضلاب به روش تصفیه RBC اقدام به تصفیه فاضلاب جمع آوری شده و استفاده از آن در فضای سبز مجتمع کرده اند، در حالی که بهره برداری و نگهداری از این گونه پکیج ها نیاز به تخصص کافی دارد.

وی با بیان این که بر اساس ماده ۲۳ آئین نامه اجرای قانون زمین شهری، دستگاه ها، نهادها، بنیادها و اشخاص حقیقی و حقوقی ملزم به اجرای عملیات زیربنایی زمین های واگذارشده طبق ضوابط دستگاه های اجرایی هستند گفت: تأسیسات جمع آوری و تصفیه فاضلاب مجتمع میلاد نور توسط سازندگان آن احداث شده و شرکت آب و فاضلاب استان اصفهان نقشی در آن نداشته است.

مدیر آبفای منطقه ۶ شهر اصفهان در عین حال از آمادگی شرکت آب و فاضلاب استان اصفهان برای همکاری با سازندگان و مالکان و ساکنان مجتمع میلاد نور خبر داد و گفت: اگر اعتبار ۴۰ میلیارد تومانی مورد نیاز تأمین شود، این شرکت آماده است با اجرای ۶ کیلومتر شبکه جمع آوری و انتقال فاضلاب این مجتمع را به کلکتور اصلی انتقال فاضلاب شهر اصفهان متصل کند.

به اشتراک بگذارید: https://paydagamews.ir/?p=15059

برچسب ها

این مطلب بدون برچسب می باشد.

اخبار مشابه

- احیای فرهنگ غدیر وظیفه ذاتی همه مسلمانان به ویژه شیعیان است
- بررسی مشکلات ناشی از تهاتر حواله های کالا با مطالبات پیمانکاران برق بخش خصوصی
- عدم توسعه مخابرات؛ بزرگترین آسیب به صنعت ICT کشور است
- آبرسانی سیار از طریق ۸ تانکر در استان اصفهان / توزیع ۶۸ هزار لیتر آب
- تصویب افزایش سرمایه ۱۴۷ درصدی همراه اول

ثبت دیدگاه

- دیدگاه های ارسال شده توسط شما، پس از تایید توسط تیم مدیریت در وب منتشر خواهد شد.
- پیام هایی که حاوی تهمت یا افترا باشد منتشر نخواهد شد.
- پیام هایی که به غیر از زبان فارسی یا غیر مرتبط باشد منتشر نخواهد شد.

نام شما :
متن پیام شما :
پست الکترونیکی :
ثبت دیدگاه

پست الکترونیکی :
ثبت دیدگاه

اوقات شرعی

۵:۵۸ مانده تا غروب خورشید

۰۴:۳۶:۵۴	اذان صبح
۰۶:۱۷:۱۶	طلوع خورشید
۱۳:۲۲:۵۲	اذان ظهر
۲۰:۳۶:۳۳	غروب خورشید
۲۰:۴۷:۱۰	اذان مغرب

اوقات به افق :
شمدت

:: ایران

:: بین الملل

:: سیاسی


طالبان و پیوند مبارک با داعش


تلاش در برگزاری انتخاباتی سالم و امن با حضور و مشارکت حداکثری مردم


انتخابات مظهر وحدت ملی است


تعامل دستگاه قضایی و پلیس در راستای ناامن سازی ارازل و اوباش

:: اجتماعی


احیای فرهنگ غدیر وظیفه ذاتی همه مسلمانان به ویژه شیعیان است


اجرای شبکه جمع آوری و انتقال فاضلاب مجتمع میلاد نور ۴۰ میلیارد تومان اعتبار نیاز دارد


عدم توسعه مخابرات؛ بزرگترین آسیب به صنعت ICT کشور است


آبرسانی سیار از طریق ۸ تانکر در استان اصفهان / توزیع ۶۸ هزار لیتر آب

:: ورزشی


گسترش همکاری‌های دوجانبه بهزیستی استان اصفهان و باشگاه سپاهان


مخابرات خمینی شهر قهرمان مسابقات فوتسال یادواره شهید حاج قاسم سلیمانی شد


دیدار مدیرعامل باشگاه سپاهان با مدیر مخابرات اصفهان


برای ساخت مجموعهٔ ورزشی المپیک نقش‌جهان ظرف مدت ۵ سال آماده‌ایم

جدیدترین ها

- احیای فرهنگ غدیر وظیفه ذاتی همه مسلمانان به ویژه شیعیان است
- اجرای شبکه جمع آوری و انتقال فاضلاب مجتمع میلاد نور ۴۰ میلیارد تومان اعتبار نیاز دارد
- بررسی مشکلات ناشی از تهاتر حواله های کالا با مطالبات پیمانکاران برق بخش خصوصی
- عدم توسعه مخابرات؛ بزرگترین آسیب به صنعت ICT کشور است
- آبرسانی سیار از طریق ۸ تانکر در استان اصفهان / توزیع ۶۸ هزار لیتر آب
- تصویب افزایش سرمایه ۱۴۷ درصدی همراه اول
- توزیع عادلانه آب در اصفهان از طریق سامانه پایش و کنترل تاسیسات
- توزیع بیش از یک میلیون و ۸۰۰ هزار لیتر آب از طریق آبرسانی سیار در استان اصفهان
- توسعه پوشش همراه اول در شهرستان گلپایگان
- مصرف بهینه آب با «جاری حیات» شنیدنی شد
- ذوب آهن اصفهان با سود آوری بر مدار توسعه
- امضای تفاهم نامه همکاری بین شرکت مخابرات ایران و سازمان بسیج مستضعفین
- انعقاد تفاهم نامه اجرای رزمایش رعایت الگوی مصرف برق
- طالبان و پیوند مبارک با داعش
- تقدیر وزیر راه و شهرسازی از زحمات بی دریغ مدیریت و کارکنان ذوب آهن اصفهان

آخرین مطالب

۲۲ دقیقه قبل — احیای فرهنگ غدیر وظیفه ذاتی همه مسلمانان به ویژه شیعیان است

۴ ساعت قبل — اجرای شبکه جمع آوری و انتقال فاضلاب مجتمع میلاد نور ۴۰ میلیارد تومان اعتبار نیاز دارد

۱۴ ساعت قبل — بررسی مشکلات ناشی از تهاتر حواله های کالا با مطالبات پیمانکاران برق بخش خصوصی

۱ روز قبل — عدم توسعه مخابرات؛ بزرگترین آسیب به صنعت ICT کشور است

جدیدترین اخبار

درباره سایت

عنوان عنصری از ترکیب بندی برای پر کردن صفحه و ارایه اولیه شکل ظاهری و کلی طرح سفارش گرفته شده استفاده می نماید، تا از نظر گرافیکی تمانکر چگونگی نوع و اندازه فونت و ظاهر متن باشد.







برگزاری نخستین شب شعر "زمزم رضوی" از سوی آبفای استان اصفهان

پایگاه توان نگار | ۷ تیر ۱۴۰۲ | خبر | نظری بدهید

فیس بوک | Twitter | Stumbleupon | Linkedin | Pinterest

آیین نخستین شب شعر "زمزم رضوی" از سوی آبفای استان اصفهان و با حضور شاعرانی از مرام‌ور کشور برگزار شد.

این شب شعر با مسویت "آب و معجات آسمانی"، "آب و سرنگذشت اصفهان"، "آب و اطافت شعر"، "آب و آینده" و "آب و سلامتی"، شاهگاه پیچشت سوم تیرماه نه میزبانی شرکت آبفای استان اصفهان و با همکاری اداره کل فرهنگ و ارشاد اسلامی، سازمان جهاد کشاورزی و باشگ ممکن برگزار شد.

در مدت فراخوان این جشنواره ۲۰ شر از ۲۲ شاعر به دبیرخانه ارسال شد که از میان آنها از پیچ تن "برگزیده" و پیچ تن "قابل تقدیر" به تشخیص هیات داوران، تقدیر به عمل آمد.

مدیرعامل شرکت آب و فاضلاب استان اصفهان در مراسم آغاز هفت شعر زمزم رضوی گفت: راز ماندگاری نعمتی الهی‌ای مانند آب و فرهنگی مانند شعر در ذات فاطر و شاعران خوش آوازه است که با بهره گیری از آموزه‌های دینی، عرفانی و اخلاقی ذات‌یک‌های مردم را به مسئول مقصود هدایت می‌کنند.

هاشم امینی با اشاره به شرایط اقلیمی و تداوم خشکسالی، بر اهمیت صرفه‌جویی و افزایش بهره‌وری آب تاکید کرد و گفت: راهبرد آبفای استان اصفهان صرفه‌جویی در مصرف آب و تغییر رویکردهای رفتاری شهروندان است. پس تلاش کردیم تا با مطرح ساختن توجه هنرمندان، ادبیان و شاعران به موضوع آب، از نگاه تبدیلی و زبان گویای این عزیزان برای اخلاع فرهنگ رفتاری مردم بهره ببریم.

وی بابیان این که شاعران، مخاطبان زیادی خوش‌نام، گفت: برای اجرایی شدن برنامه از اصحاب شعر و ناقدان سخن برای بیان آگاهانه اشعار دعوت شد و خوشبختانه شاعران غیر با ارسال ۴۰ اثر به دبیرخانه جشنواره به دعوت ما پاسخ دادند.

امینی با اشاره به شکر و ادبه برگزاری نخستین شب شعر زمزم رضوی با تأسی از امام رئوف حضرت رضا (ع) و نامگذاری آن به نام "زمزم رضوی" اظهار داشت: در این جشنواره شاعران به واقعیت عینی و مسئولیت اجتماعی خود در قبال آب به نحو احسن عمل کردند.

حجت‌الاسلام‌والمسلمین رمضانعلی محمدی، مدیرکل فرهنگ و ارشاد اسلامی استان اصفهان نیز در این مراسم با بیان این که شعر یکی از ابزارهای تأثیرگذار است که می‌توان با آن مفاهیم را منتقل کرد، گفت: استان اصفهان مهد شعر و ادب پارسی است و باید ذهنگذاشتهای اجرایی را این ظرفیت عظیم برای انتقال مفاهیم به شهروندان استفاده کنند.

وی در ادامه افزود: شاعران از منبر جامعه‌اند و از این رو باید کلام آن‌ها در بین مردم از جایگاه ویژه‌ای برخوردار است و باید از این ظرفیت برای هدایت و انتقال مفاهیم به شهروندان استفاده کرد.

گفتنی است در این مراسم هم‌چنین حجت‌الاسلام‌والمسلمین اداره‌یخت‌زاری، مسئول حوزه نمایندگی ولی‌فقیه در جهاد کشاورزی استان اصفهان و حسن نوروزی مدیر شعب بانک مسکن استان نیز به عنوان حامیان جشنواره در سخنان جداگانه در خصوص اهمیت موضوع آب و محدودیت اجتماعی مطالبی بیان کردند.

بهمن توانگر فرد

Tags: اصفهان | شب شعر زمزم رضوی | شرکت آبفا

درباره‌ی پایگاه توان نگار

نوشته های مشابه


اعتماد هشت هزار زن در استان اصفهان
۷ تیر ۱۴۰۲


دومین نمایشگاه میداکاری و رویدادشاب علمی کاربردی به کار خود پایان داد
۷ تیر ۱۴۰۲


مصرف مواد مخدر، یک رفتار قابل پیشگیری است
۷ تیر ۱۴۰۲


چاه های فلمن کاملاً خشک شده است
۳ تیر ۱۴۰۲


اعلام دستورالعمل های اجرایی هفته صرفه جویی در مصرف آب و برق
۳ تیر ۱۴۰۲

دیدگاهتان را بنویسید

نشانی ایمیل شما منتشر نخواهد شد. بخش‌های موردنیاز علامت‌گذاری شده‌اند *

دیدگاه

نام *

ایمیل *

وب سایت

ذخیره نام، ایمیل و وبسایت من در مرورگر برای زمانی که دوباره دیدگاهی می‌نویسم.

فرستادن دیدگاه

خبر هفته برای ناشنوایان | هفته آخر خرداد |



محبوبترین ها

- فراخوان چهارمین جشنواره رسانه ای معلولان
- قدم زدن یک معلول در مسیر خواستن و توانستن
- مصرف مواد مخدر یک رفتار قابل پیشگیری است
- برگزاری نخستین شب شعر "زمزم رضوی" از سوی آبفای استان اصفهان
- تاسیس دانشگاهی مختص مطالعات "ناشنوایی‌های جمعی"

کلیپ هفته | تماشا کنید |



دیدگاه ها


مسابقات شطرنج ویژه نابینایان به صورت آنلاین برگزار شد
۲۱ تیر ۱۴۰۱


مدیرعامل سازمان مدیریت و نظارت بر ناکمیرانی شهرداری اصفهان: گاهش عمر ناوگان ناکمی های شهر اصفهان به کمتر از ۷ سال


هفت روش شناخت همسر قبل از ازدواج/ بیماری مجنون به واسطه هفت بهترین روش انتشار آگاهی برای بابداری خانواده


برگزاری رویداد شتاب توت توسط دانشگاه علمی کاربردی استان اصفهان


معلول، واژه‌ای که از سینه‌های فکری فاصله گرفت



جستجوی ویژه

جستجو ...

جستجو

بایگانی بر اساس ماه

بایگانی بر اساس ماه — انتخاب ماه

مقالات پیشنهادی برای امروز


انتقال منابع کتابخانه مرکز توانبخشی نابینایان بودن به شعبه‌ای ملی از مسطر حقوقی


تنها جایی که افراد دارای معلولیت اول بودند


نابینایان توانستند حروفی که روی مغازه‌ای برسمی میشود را ببینند

گاهشمار تاریخ خورشیدی

تیر ۱۴۰۲

ش	ی	د	س	چ	پ	ج
			۱	۲	۳	۴
۵	۶	۷	۸	۹	۱۰	۱۱
۱۲	۱۳	۱۴	۱۵	۱۶	۱۷	۱۸
۱۹	۲۰	۲۱	۲۲	۲۳	۲۴	۲۵
۲۶	۲۷	۲۸	۲۹	۳۰	۳۱	

حتما ببینید



در سال۹۹، باتلاش کارکنان دادگستری استان در چهار بخش و مقطع با کاهش موجود پرونده بودیم

محمدرضا حبیبی، مدیرکل دادگستری استان در نشست خبری که با حضور اصحاب رسانه و ...

Copyright 2021, All Rights Reserved © استفاده از مطالب با ذکر منبع بلامانع است. سایت متعلق به پایگاه توان نگار است و





نظارت۲۶ آزمایشگاه میکرون و شیمیایی بر سلامت و کیفیت آب شرب

پایگاه توان نگار | ۲ تیر ۱۴۰۰ | خبر | تقریبا دقیقه

فیس بوک | Twitter | StumbleUpon | Linkedin | Pinterest

به توجه به اهمیت کیفیت آب شرب استان اصفهان، مقتضست هم اندیشی، کنترل و نظارت بر سلامت آب شرب مرکزار شد. بدیو تیرار پایش و نظارت برکیفیت آب و فاضلاب آبفای استان اصفهان در این مقتضست تعیین تاکید بر لزوم کار شبانه روزی همکاران در شرایط بحرانی گفت: هرگونه غفلت مقصرانی از کیفیت آب به صورت تک به تک و حقیوری برمی‌می شود. فهیمه امیری دا اظهار به این که ۲۶ شبکه آب شرب خود، دارد همواره و برنامه‌های تحت پوشش طرح آزمایش اصفهان بزرگ از آب تصفیه (۲۱ شبکه) و تأمین می شود. افزود: در شرایط کم آبی و ساخات انواع متنوعه، تغذیه‌ای از چاه ها با هماهنگی واحد کنترل کیفی وارد مدار می شوند.

وی گفت: به همین دلیل ممکن است مردم تغییری در مزه آب احساس کنند اما به لحاظ کیفیت و سلامت آب شرب از هر نمونه مصفش باشند بیرا سلامت شهروندان خط قرمز شرکت آب و فاضلاب استان اصفهان است.

وی افزود: در نمونه‌ی که آب چاه در پرونده‌ی کیفیت مناسب نداشته باشد به طور قطع برای شرب استفاده نمی شود، یا آب مورد نیاز این گونه پرسنلها به وسیله تانکرهای معبر تأمین می شود.

امیری ، گفر سنجی ورزاه را از وظایف اصلی آزمایشگاه ها دانست و در قسمت و شرح مراحل کار آزمایشگاه های آب و پسابهای آزمایشگاه ها تاکید کرد.

شایان ذکر است ۲۲ آزمایشگاه میکرون و پنج آزمایشگاه غیرمیدی در سطح استان، کار سنجش سلامت و کیفیت آب را در تمام شهرها و روستاهای تحت پوشش برعهده دارند.

بدون توگلی فرد

Tags: آزمایشگاه میکرون | آب شرب | اصفهان | شرکت آبفا



درباره‌ی پایگاه توان نگار



نوشته های مشابه



اختتار یوفن خودروهای سنگین در اصفهان

۲ تیر ۱۴۰۰



پنج دستگاه ون ویژه افراد دارای معلولیت وارد ناوگان حمل و نقل عمومی اصفهان خواهد شد.

۲ تیر ۱۴۰۰



اعتباد هشت هزار زن در استان اصفهان

۲ تیر ۱۴۰۰



نومین نمایشگاه صنایکاری و رویدادشتاب علمی کاربردی به کار خود پایان داد

۲ تیر ۱۴۰۰



مصرف مواد مخدر، یک رفتار قابل پیشگیری است

۲ تیر ۱۴۰۰

دیدگاهتان را بنویسید

نشانی ایمیل شما منتشر نخواهد شد. بخش‌های موردنیاز علامت‌گذاری شده‌اند *

دیدگاه

نام *

ایمیل *

وب سایت

ذخیره نام، ایمیل و وبسایت من در مرورگر برای زمانی که دوباره دیدگاهی می‌نویسم

ثبت دیدگاه

خبر هفته برای نابینایان / هفته آخر خرداد



محبوبترین ها

فرجام چهارمین جشنواره رسانه ای معلولان

۲۲ شهریور ۱۴۰۰

قدم زدن یک معلول در مسیر خواستن و توانستن

۲۵ مرداد ۱۴۰۰

مصرف مواد مخدر، یک رفتار قابل پیشگیری است

۲ تیر ۱۴۰۰

تاسیس دانشگاهی مختص معلولیت "نابینایان جسمی"

۲ تیر ۱۴۰۰

برگزاری نخستین شب شعر "زمزم راهوران" از سوی آبفای استان اصفهان

۲ تیر ۱۴۰۰

کلیپ هفته / تماشا کنید



فرجام چهارمین جشنواره ملی رسانه ای معلولان برای نابینایان



دیدگاه ها



مسابقات شطرنج ویژه نابینایان به صورت قانونی برگزار شد.

۲۲ آذر ۱۳۹۸ | ۰



مدیرکامل سازمان مدیریت و نظارت بر نانخوایی شهرداری اصفهان: کاهش سر نانگاری نانخسی های شهر اصفهان به کمتر از ۲ مال

۲۰ آذر ۱۳۹۷ | ۳۵



هفت روش شناخت همسر قبل از ازدواج/ رمدادن محترا به واسطه ها، بهترین روش انتشار آگهی برای یابندگان خانواده

۲۵ مرداد ۱۳۹۷ | ۰



برگزاری یودداد شتاب توسط دانشگاه علمی کاربردی استان اصفهان

۲۱ آبان ۱۳۹۷ | ۰



محلول ولوکای که از بسته‌های غذی فاصله گرفت

۲۵ آبان ۱۳۹۷ | ۰



جستجوی ویژه

جستجو

بایگانی بر اساس ماه

بایگانی بر اساس ماه — انتخاب ماه

مقالات پیشنهادی برای امروز



انتقال سایو کتابخانه مرکز توانبخشی نابینایان رودکی به کتابخانه ملی از سطور حقوقیا

۲۵ بهمن ۱۳۹۷



تنها جایی که افراد دارای معلولیت اول بودند

۲۵ بهمن ۱۳۹۷



دانیالیان توانسته حروفی که بلژیک معرفیان ترسیم میشود را ببینند

۲۵ بهمن ۱۳۹۷

گاهشمار تاریخ خورشیدی

تیر ۱۴۰۰

ش	ی	د	س	چ	پ	ج
					۳	۲
۹	۸	۷	۶	۵	۴	۳
۱۶	۱۵	۱۴	۱۳	۱۲	۱۱	۱۰
۲۳	۲۲	۲۱	۲۰	۱۹	۱۸	۱۷
۳۰	۲۹	۲۸	۲۷	۲۶	۲۵	۲۴
						۳۱

« خرداد





حتما ببینید

لزوم واکسیناسیون ۸۰۰ هزار نفر با معلولیت شدید در کشور

مدیرکل دفاتر فراغتی، مدارس، بهزیستی کشور گفت: بیش از ۸۰۰ هزار نفر از افراد دارای معلولیت ...

Copyright 2021, All Rights Reserved © | کلیه حقوق مادی و معنوی سایت متعلق به پایگاه توان نگار است و استفاده از مطالب با ذکر منبع بلامانع است.



صفحه / هنر / گزارشی سیار از طریق ۳۶ تانکر در اصفهان طی ۲۴ ساعت گذشته

دعوت به همکاری ... در توانگار
کلیک کنید



گزارشی سیار از طریق ۳۶ تانکر در اصفهان طی ۲۴ ساعت گذشته

بانگاه تیم توان نگار ۳۰۰۸۰۲۰۲۲ هنر نظری نیست

Facebook Twitter Linkedin StumbleUpon Pinterest

عملیات آبرسانی سیار به مناطق مختلف شهر اصفهان ادامه دارد.

به گفته مدیر ساماندهٔ تریلاط و معاونزرین شرکت آب و فاضلاب استان اصفهان، با اعلام گرمای هوا و افزایش مصرف، شهروندان، همدلیان نیکوکار و مناطق و محله های شهر اصفهان با کاهش فشار شدید فشار و قطع آب مواجه هستند.

عباس عباسی، مدیر عامل شرکت آب و فاضلاب استان اصفهان، با اعلام این خبر گفت: به همین منظور روز شنبه ۱۱ شهریور جاری با استفاده از ۳۶ تانکر آبرسان، بالغ بر ۱۲۸ هزار لیتر آب بین شهروندان توزیع شد.

وی گفت: روز گذشته آبرسانی سیار میان، همان فرودسیه، میدان دوم شریف، واقعیت زائی آشوبان، میدان انقلاب، میدان امام خمینی، شهرک قدس و سیرا شاهد، مهلوی، فلاطهوری، عباسیه، کوی راه حق، امنات، شهریار و مناطقی از بهارستان زیبا، دولت آباد، قطرویه‌ای، شاهین شهر و سمت آباد، انجام شد.

عباسی ذکر کرد: هاشم امیری، مدیرعامل شرکت آب و فاضلات استان اصفهان، روز گذشته در بازدید از فرایند چلوشکن آبرسانی سیار به سرعت، متخصص فرآیند آبرسانی به شهروندان تأکید کرد. وی همچنین از حضرات اصلاح شبکه توزیع آب در میان مولوی مازنده و نیز امنیتهای لازم با انجام اقدامات لازم به شکل بخشی از ممکنات تحت پوشش آبهای منطقه ۴ اصفهان مرتفع شود.

بهمن توانگر فرد

تگ‌ها: آبرسانی سیار اصفهان خراسان شمالی

دعوت به همکاری ... در توانگار
کلیک کنید

درباره‌ی پایگاه توان نگار



نوشته های مشابه


سیمیه امتحدامی معلولان نیاز به نظارت دارد
۳۰۰۸۰۲۰۲۲


رئیس دادگر تبلیغات اسلامی اصفهان مطرح کرد؛ نوآوری اجتماعی چیست؟
۳۰۰۸۰۲۰۲۲


کمک های گروهایی شرکت های تابعه تامین‌کو به آمدن میهمدان و بلوچستان
۳۰۰۸۰۲۰۲۲


روندهایی از پلاک های پیمانی جدید شهر اصفهان
۳۰۰۸۰۲۰۲۲


به روز رسانی ۱۶۱ سند اجاره رفت موقوفات شهرستان نوده‌مان
۳۰۰۸۰۲۰۲۲

دیدگاهتان را بنویسید

نشانی ایمیل شما منتشر نخواهد شد. بخش‌های موردنیاز علامت‌گذاری شده‌اند *

دیدگاه

نام *

ایمیل *

وب‌سایت

ذخیره نام، ایمیل و وبسایت من در مرورگر برای زمانی که دوباره دیدگاهی می‌نویسم

ثبت دیدگاه

خبر هفته برای نشنوایان | هفته اول شهریور



کلیپ هفته | تماشا کنید !



ایران سپید
محتوای ویژه رسانه ملی برای نابینایان و کم‌بینایان

محبوبترین ها

فراخوان جهارمین جشنواره رسانه ای معلولان
۳۰۰۸۰۲۰۲۲
فارسان، چهارمین جشنواره رسانه ای معلولان
۳۰۰۸۰۲۰۲۲
قدم زدن یک معلول در مسیر خواستن و توانستن
۳۰۰۸۰۲۰۲۲
مجید جواد مجدی یک رفتار فکری پیشگیری امد
۳۰۰۸۰۲۰۲۲
تاسیس دانشگاهی مختص معلولیت "تانوفیزیک جسمی"
۳۰۰۸۰۲۰۲۲
برگزاری نخستین نشست تخصصی "چاره راهبردی" در مورد آبهای استان اصفهان
۳۰۰۸۰۲۰۲۲

فراخوان چهارمین جشنواره ملی رسانه ای معلولان برای نابینایان



دیدگاه ها


مسابقات شطرنج ویژه نابینایان به صورت آنلاین برگزار شد
۳۰۰۸۰۲۰۲۲


مدیرعامل سازمان مدیریت و نظارت بر تاکسیرانی شهرداری اصفهان: کاهش نصر نوآوانی تاکسی های شهر اصفهان به کمتر از ۷ سال
۳۰۰۸۰۲۰۲۲


هفت روش شناخت جسم قل از ازدواج، رمضان، محیط به واسطه ۴۰ بهترین روش انتظام آگاهی برای یادداری خانواده
۳۰۰۸۰۲۰۲۲


برگزاری ورزه از شتاب اتوت توانمند دانشگاه نابینی کاربردی استان اصفهان
۳۰۰۸۰۲۰۲۲


مطول، واژه‌ای که از رستمه‌های فارزی فاصله گرفت
۳۰۰۸۰۲۰۲۲

بایگانی بر اساس ماه

بایگانی بر اساس ماه — انتخاب ماه —



جستجوی ویژه

جستجو

مقالات پیشنهادی برای امروز


انتقال منابع کتابخانه برتر نوانستنی، خیلمان روشنی به کتابخانه ملی از منظر حقوقی!


تنها جایی که افراد دارای معلولیت توان نوانند


نابینایان نوانستند حروفی که روی مغرضان درسم میشود را ببینند



گاهشمار تاریخ خورشیدی

آبان ۱۴۰۱
ش ی د س چ پ ج
۱ ۲ ۳ ۴ ۵ ۶ ۷
۸ ۹ ۱۰ ۱۱ ۱۲ ۱۳ ۱۴
۱۵ ۱۶ ۱۷ ۱۸ ۱۹ ۲۰ ۲۱
۲۲ ۲۳ ۲۴ ۲۵ ۲۶ ۲۷ ۲۸
۲۹ ۳۰
« خرداد

جامعه بیشه
نشان برنز جهان بر گردن کشتی‌گیر فاشوای کاشانی
از مسابقات کشتی جهانی فاشوای جهان در کشور ترکیه، حسین کاظمی، کشتی‌گیر کشتی آزاد کاشانی...

Copyright 2021. All Rights Reserved © پایگاه توان نگار است و استفاده از مطالب با ذکر منبع بلامانع است.





در قضای مجازی اقدام به شایعه پراکنی در خصوص سلامت آب شرب شهروندان کرده اند. بر همین اساس به آگاهی شهروندان گرامی می رساند آب شرب تامین شده توسط شرکت آب و فاضلاب استان اصفهان بر اساس نتایج مکرر آزمایشگاه مرکزی شرکت آب و فاضلاب و همچنین آزمایشگاه مرجع مرکز بهداشت استان اصفهان کاملا سالم و بهداشتی است و همه مقادیر پارامترهای فیزیکوشیمیایی و میکروبیولوژی آن در رنج مجاز و بر اساس استانداردهای ۱۰۵۳ و۱۰۱۱ سازمان استاندارد ایران می باشد. همچنین در خصوص استفاده از

اطلاعیه مهم شرکت آب و فاضلاب استان اصفهان

بایگانی توان نگار ۲۰۰۳ خبر نظری ثبت نشده

Pinterest | LinkedIn | StumbleUpon | Twitter | فیس بوک

در پی جاری شدن پرونده‌ای رایزنه پود. متاسفانه شده‌ای از افراد سودجو در فضای مجازی اقدام به شایعه پراکنی در خصوص سلامت آب شرب شهروندان کرده اند. بر همین اساس به آگاهی شهروندان گرامی می رساند آب شرب تامین شده توسط شرکت آب و فاضلاب استان اصفهان بر اساس نتایج مکرر آزمایشگاه مرکزی شرکت آب و فاضلاب و همچنین آزمایشگاه مرجع مرکز بهداشت استان اصفهان کاملا سالم و بهداشتی است و همه مقادیر پارامترهای فیزیکوشیمیایی و میکروبیولوژی آن در رنج مجاز و بر اساس استانداردهای ۱۰۵۳ و۱۰۱۱ سازمان استاندارد ایران می باشد.

همچنین در خصوص استفاده از دستگاه های تصفیه آب خرد مدادی یا اقلام همشهریان عزیز می رساند که این دستگاه ها باعث حذف املاح ضروری آب که مورد نیاز بدن بوده می شوند و خلاف این اظهار توسط دستگاه های تصفیه آب در نقد مدت آسیب های جدی به سلامت مصرف کننده وارد می سازد.

Tags: اصفهان | شرکت آب و فاضلاب | شرکت آبفا



درباره‌ی بایگانی توان نگار

توشه های مشابه



کشف ۲۸ تیلو تریاک در "سمیرم"
۰۳/۰۲/۱۴۰۱



حمایت بیرس از ابطال ۷۷۲ تیلوشو عصر دوچرخه سواری از میدی شهرآرای
۰۳/۰۲/۱۴۰۱



اعتدات نیروگاه خورشیدی ویژه اقشار کم درآمد با ۵۰۰ عضوی ریال وام
۰۳/۰۲/۱۴۰۱



فراخوان چهارمین کنگره، شماعت شاخه‌ای که‌دیر
۰۳/۰۲/۱۴۰۱



تقویت شوکران ترافیکی شهر اصفهان
۰۳/۰۲/۱۴۰۱

دیدگاهتان را بنویسید

نشانی ایمیل شما منتشر نخواهد شد. بخش‌های مورد نیاز علامت‌گذاری شده‌اند *

دیدگاه

نام *

ایمیل *

وب سایت

ذخیره نام، ایمیل و وبسایت من در مرورگر برای زمانی که دوباره دیدگاهی می‌نویسم

ثبت دیدگاه

هر هفته برای ناشنوایان | هفته اول تیرماه |



الیف هفته | تماشا کنید |





محبوبترین ها

فرامرز جوادپور مشاوره پسانه ای معلولان
۰۳/۰۲/۱۴۰۱
قدم زدن یک معلول در مسیر خواستن و توانستن
۰۳/۰۲/۱۴۰۱
تصویب مواد مجدد یک رقم قابل پیشگیری ثبت
۰۳/۰۲/۱۴۰۱
برگزاری نخستین شب شعر "بهار رضوی" از سوی انجمن اصفهان
۰۳/۰۲/۱۴۰۱
تاسیس دانشگاهی مختص معلولان "دانوآموزان جسمی"
۰۳/۰۲/۱۴۰۱

فراخوان چهارمین جشنواره ملی رسانه ای معلولان برای دانشجویان



درباره ها

مسابقات تشخیص ویژه نابینایان به صورت برگزار شد
۰۳/۰۲/۱۴۰۱
مدیرعامل سازمان مدیریت و نظارت بر تاکسیرانی شهرداری اصفهان: کاهش عمر ناوگان تاکسی های شهر اصفهان به کمتر از ۲ سال
۰۳/۰۲/۱۴۰۱
تقدیر روش شناخت عصبر فیل از نوآوران رسانه‌ی محیط به واسطه ۳۵- نوآوری روش انتخار آگاهی برای بازدید این خانواده
۰۳/۰۲/۱۴۰۱
برگزاری پویداد شناب توت توسط دانشگاه علمی کاربردی استان اصفهان
۰۳/۰۲/۱۴۰۱
معلول واژه‌ای که از بسته‌های فلزی فاصله گرفت
۰۳/۰۲/۱۴۰۱

بایگانی بر اساس ماه

بایگانی بر اساس ماه — انتخاب ماه



جستجوی ویژه

جستجو ...

جستجو

مقالات پیشنهادی برای امروز

انتقال منابع کتابخانه مرکز توانبخشی نابینایان، بودنی به کتابخانه ملی از منظر حقوقی!
۰۳/۰۲/۱۴۰۱
تنها جایی که افراد دارای معلولیت اول بوده
۰۳/۰۲/۱۴۰۱
نابینایان توانستند حروفی که روی معرفشان درنمیم میشود را ببینند
۰۳/۰۲/۱۴۰۱



گاهشمار تاریخ خورشیدی

تیر ۱۴۰۲

ش	ی	د	س	چ	پ	ج
۲	۳	۴	۵	۶	۷	۸
۹	۱۰	۱۱	۱۲	۱۳	۱۴	۱۵
۱۶	۱۷	۱۸	۱۹	۲۰	۲۱	۲۲
۲۳	۲۴	۲۵	۲۶	۲۷	۲۸	۲۹
۳۰	۳۱					

« خرداد



تمامی حقوق مادی و معنوی این سایت متعلق به پایگاه توان نگار است و استفاده از مطالب با ذکر منبع بلامانع است. Copyright 2021. All Rights Reserved ®

27 تیر 1400 | سرویس 1021 | منطقه 45632 | 14 بازدید | ایمیل | پرینت | بیانیو متن

این پست



از طریق سامانه پایش و کنترل تاسیسات محقق شد:

توزیع عادلانه آب در اصفهان

اخبار آب و فاضلاب

با هدف توزیع عادلانه آب در شهر اصفهان 51 حوضچه و 35 حلقه چاه، مجهز به سامانه پایش و کنترل تاسیسات آب شدند.

مدیر دفتر سیستم های کنترل و انرژی آب شرکت آبفای استان اصفهان با بیان این که در حال حاضر نزدیک به 30 درصد از شبکه توزیع آب شهر اصفهان به صورت برخط و هوشمند کنترل می شود، گفت: شهر اصفهان دارای 140 حوضچه کنترلی و فشار شکن است که از طریق این حوضچه ها میزان باز و بسته بودن والوها کنترل و آب موجود درشبکه، عادلانه تقسیم می شود.

محمد ناظمی زاده اعلام کرد: در حال حاضر از 40 حلقه چاه موجود در شهر اصفهان 35 حلقه چاه به سیستم تله متری و تله کنترل مجهز شده اند که این امر تاثیر به سزایی در توزیع عادلانه آب بین مردم داشته است.

وی گفت: آبفای اصفهان، تاسیسات اعمال از طریق شرایند کنترل هوشمند تاسیسات آبرسانی توانست نیمات کنسود 4 هزار و 300 امتری آب شرب در تالیه را به حداقل برساند.

ناظمی زاده پایش و کنترل هوشمند تاسیسات آبرسانی را امری ضروری در مدیریت بهینه منابع آب دانست و اظهار داشت: هم اکنون نصد در نصد خطوط انتقال طرح آبرسانی اصفهان برگ که بالغ بر 870 کیلومتر می باشد مجهز به سامانه تله متری است .

وی گفت: بیلان بینی می شود تا پایان سال جاری تمام تاسیسات آبرسانی شهر اصفهان به سیستم تله متری و تله کنترل مجهز شوند

برچسب ها: آبفای استان اصفهان | انرژی | پایش | تاسیسات | توزیع عادلانه آب

تعمیر اساسی پمپ ماکسن دستگاه تایروب 3800 | ورود طلبرزداز مشهور اصفهانی به موضوع آب

خبر مرتبط

- ارتقا کلی و کیفی میزان بهره وری تصفیه خانه ها در گیلان
- تعویض 906 دستگاه کنتور فرسوده آب
- ارتقا کیفیت آب شرب شهر سرخس
- آبرسانی سیار به روستاهای کرمانشاه

دیدگاهها

شما هم می توانید دیدگاه خود را ثبت کنید

- کامل کردن گزینه های ستاره دار (*) الزامی است
- آدرس پست الکترونیکی شما محفوظ بوده و نمایش داده نخواهد شد

نام و نام خانوادگی * | پست الکترونیکی * | وبسایت / وبلاگ

متن دیدگاه *

ثبت دیدگاه

تبلیغات















































ورود به وندورلیست
Login To Vendorlist

عکس | فیلم | پادکست | گرافیک



آخرین اخبار | اخبار تصادفی | محبوبترین ها


آمادگی کامل نیروگاه بیستون برای تولید برق در پیک تابستان


افزایش آمادگی تولید برق در نیروگاه شهید رجایی


۱۵ میلیارد ریال صرفه‌جویی در نیروگاه رامین اهواز


ارتقا کلی و کیفی میزان بهره وری تصفیه خانه ها در گیلان


تعویض 906 دستگاه کنتور فرسوده آب


ارتقا کیفیت آب شرب شهر سرخس


آبرسانی سیار به روستاهای کرمانشاه


آبرسانی به ۲۰۰ خانوار در روستاهای بهبهان


انتصاب در شرکت آب و فاضلاب استان بوشهر


مقاوم‌ با تنش کی خفر و تجهیز 17 حلقه چاه آب شامیدنی در مازندران

تقویم شمسی

تیر ۱۴۰۰

ش	ی	د	س	چ	پ	ج
			1	2	3	4
5	6	7	8	9	10	11
12	13	14	15	16	17	18
19	20	21	22	23	24	25
26	27	28	29	30	31	

« خرداد

قیمت طلا، سکه و ارز آزاد

عنوان نرخ	قیمت زنده	تغییر
اونس طلا	1,804.71	7.48 (0.41%)
مثقال طلا	45,300,000	226,000 (0.49%)
گرم طلای ۱۸	18,956,000	51,000 (0.49%)
گرم طلای ۲۴	13,941,000	68,000 (0.49%)
سکه بهار آزادی	103,020,000	506,000 (0.49%)
سکه امامی	104,830,000	300,000 (0.29%)
نیم سکه	59,750,000	100,000 (0.23%)
ربع سکه	34,750,000	100,000 (0.29%)
سکه گرمی	22,500,000	10,000 (0.04%)
دلار	245,280	16 (0%)
یورو	288,570	0 (0%)
درهم امارات	66,770	40 (0.06%)
پوند	338,930	1,540 (0.45%)

WWW.TGJU.ORG

آب و هوای تهران

پیشخوان روزنامه های رسمی کشور



WhatsApp | Instagram | Telegram | linkedin

تمامی حقوق مطالب برای "پایگاه خبری آب و فاضلاب، برق و برقاب" محفوظ است و هرگونه کپی برداری بدون ذکر منبع ممنوع می باشد.

طراحی و اجرا : مهر24

اخذ اقامت دائم کانادا

مشاوره رایگان

خرید فروش معاوضه ملک

سرمایه‌گذاری در بهترین نقطه شهر

املاک زمین

یادداشت ها



سامانه جامع تولید، نیاز صنعت سنگ کشور است

دریا قدرتی پور



رویداد شتاب و دومین نمایشگاه تخصصی میناکاری به خانه آخر رسید

دریا قدرتی پور



صنعت بیمه کشور نیاز به اصلاح ساختاری در شبکه فروش دارد

دریا قدرتی پور



۱۰ درصد مصرف کنندگان مواد مخدر در استان را زنان تشکیل می دهند

دریا قدرتی پور



والدین بعد از ۵ سال متوجه اعتیاد فرزندشان می شوند

دریا قدرتی پور

آخرین مطالب



سامانه جامع تولید، نیاز صنعت سنگ کشور است

۰۷ تیر ۱۴۰۰ - ۱۷:۰۴



رویداد شتاب و دومین نمایشگاه تخصصی میناکاری به خانه آخر رسید

۰۶ تیر ۱۴۰۰ - ۱۶:۲۷



صنعت بیمه کشور نیاز به اصلاح ساختاری در شبکه فروش دارد

۰۶ تیر ۱۴۰۰ - ۱۶:۱۹



۱۰ درصد مصرف کنندگان مواد مخدر در استان را زنان تشکیل می دهند

۰۶ تیر ۱۴۰۰ - ۹:۳۷



والدین بعد از ۵ سال متوجه اعتیاد فرزندشان می شوند

۰۶ تیر ۱۴۰۰ - ۷:۵۵



برگزاری وبینار آموزشی مدیریت مصرف بهینه آب

۰۳ تیر ۱۴۰۰ - ۱۱:۴۷



خسارت های ناشی از پمپ غیر مجاز برای مشترک بیش از مزایای آن است

۰۳ تیر ۱۴۰۰ - ۱۱:۴۰



کانون فرهنگی قرآنی ذکرالرحمه خمینی شهر از عطر رضوی پر شد

۰۲ تیر ۱۴۰۰ - ۱۶:۴۳



طلاب باید سرمایه توحید علمی را به عینی تبدیل کنند

۰۲ تیر ۱۴۰۰ - ۱۶:۴۰



مدیر کل بهزیستی اصفهان به عنوان عضو شورای پژوهش ستاد بهزیستی کشور منصوب شد

۰۲ تیر ۱۴۰۰ - ۱۶:۳۶



در حال حاضر کشور دچار سیاه چاله جمعیتی شده است

۰۲ تیر ۱۴۰۰ - ۱۶:۲۹



ایجاد منابع پایدار مالی برای امامزادگان اصفهان

۰۲ تیر ۱۴۰۰ - ۱۰:۵۹



۸۰ نفر از خادمان بقاع در شهرستان اران و بیدگل تجلیل می‌شود

۰۲ تیر ۱۴۰۰ - ۱۰:۵۴



آغاز برخورد قانونی با دارندگان پمپ های آب غیرمجاز

۰۱ تیر ۱۴۰۰ - ۸:۴۱



عناوین روزهای هفته مدیریت مصرف بهینه آب سال ۱۴۰۰ اعلام شد

۰۱ تیر ۱۴۰۰ - ۸:۲۹

شهرستان اران و بیدگل تجلیل می‌شود

۰۲ تیر ۱۴۰۰ - ۱۰:۵۴

آغاز برخورد قانونی با دارندگان پمپ های آب غیرمجاز

۰۱ تیر ۱۴۰۰ - ۸:۴۱

عناوین روزهای هفته مدیریت مصرف بهینه آب سال ۱۴۰۰ اعلام شد

۰۱ تیر ۱۴۰۰ - ۸:۲۹

برگزاری وبینار آموزشی مدیریت مصرف بهینه آب

کد خبر : ۸۶۵۷ | ۰۳ تیر ۱۴۰۰ - ۱۱:۴۷



وبینار آموزشی "مدیریت مصرف بهینه آب" همزمان با هفته صرفه جویی، با همکاری روابط عمومی و مشاور امور بانوان آبفای استان اصفهان برگزار شد.

به گزارش مجله خبری این هفته؛ هفته اول تیرماه، هفته مدیریت مصرف بهینه آب و برق، نام گذاری شده و روز یکم تیرماه با عنوان مدیریت مصرف آب، برق و خانواده است، با هدف فراهم کردن زمینه مشارکت خانواده‌ها در مدیریت مصرف و افزایش نقش زنان در اصلاح الگوی مصرف، نامگذاری شده است.

بر این اساس، وبینار آموزشی با موضوع " نقش بانوان در مدیریت مصرف بهینه آب به همراه راهکارهای رفتاری و ابزاری برگزار شد و بیش از ۳۰۰ نفر از نمایندگان بانوان در دستگاه های اجرایی، نمایندگان بانوان در محلات، سمن های بانوان و بانوان عضو فرهنگسراهای شهرداری اصفهان، در این وبینار شرکت کردند.

رییس خانه فرهنگ آب شرکت آبفای استان اصفهان و مدرس این وبینار با اشاره به نقش مهم زنان در اداره امور خانواده، گفت: پرورش نسل آینده و تربیت فرزندان بر عهده زنان است و در واقع آنان عامل اصلی انتقال فرهنگ در زمینه مصرف درست آب به نسل های آینده هستند.

زهره تشیعی افزود: زنان به دلیل آن که در منزل بیشتر از اعضای دیگر خانواده با آب سر و کار دارند، می توانند مجری تغییر فرهنگ مصرف آب در جامعه باشند.

لینک کوتاه : https://inhaftemag.com/?p=8657

نویسنده : دریا قدرتی پور | ارسال توسط : فاطمه توسلی | ۱۵ بازدید | بدون دیدگاه

برچسب ها

این مطلب بدون برچسب می باشد.

نوشته های مشابه

- سامانه جامع تولید، نیاز صنعت سنگ کشور است
- رویداد شتاب و دومین نمایشگاه تخصصی میناکاری به خانه آخر رسید
- صنعت بیمه کشور نیاز به اصلاح ساختاری در شبکه فروش دارد
- ۱۰ درصد مصرف کنندگان مواد مخدر در استان را زنان تشکیل می دهند
- والدین بعد از ۵ سال متوجه اعتیاد فرزندشان می شوند

ثبت دیدگاه

مجموع دیدگاهها : ۰ | در انتظار بررسی : ۰ | انتشار یافته : ۰

نام و نام خانوادگی *

پست الکترونیکی *

متن دیدگاه *

قوانین ارسال دیدگاه

ثبت دیدگاه

استفاده از اخبار با ذکر منبع مجاز است.
طراحی توسط تیم IT در هوادینگ پارس

اخذ اقامت دائم کانادا
مشاوره رایگان

خرید

سرمایه‌گذاری در بهترین نقطه شهر
املاک زمین

پشت خط اشغال 122 نمانید

شکایات و حوادث آب را در پرتال آبفا پیگیری کنید

کد خبر : ۹۰۱۳ | ۲۴ تیر ۱۴۰۰ - ۱۵:۳۳



درپی افزایش بی سابقه تماس های مردمی با سامانه ارتباط با مشتریان آبفای استان اصفهان در روزهای اخیر، لینک ارتباط با سامانه ۱۲۲ در پرتال این شرکت راه اندازی شد.

این اقدام به منظور ارتباط سریع تر با شهروندانی است که به دلیل اشغال بودن خطوط تلفن، موفق به برقراری تماس با سامانه ۱۲۲ نمی شوند.

برهمین اساس از این پس شهروندان گرامی می توانند علاوه بر تلفن ۱۲۲ به پرتال شرکت آب و فاضلاب استان اصفهان به نشانی www.abfaesfahan.ir مراجعه و پیشنهادها، انتقادها، شکایات و محل حوادث یا قطع احتمالی آب و خدمات فاضلاب را ثبت و پیگیری کنند.

با فعال شدن لینک سامانه ۱۲۲ در پرتال آبفای استان اصفهان، یکی از کارشناسان سامانه ارتباط با مشتریان این شرکت به صورت برخط و شبانه روزی، درخواست های مردمی را رصد کرده و برای بررسی و اعزام گروه های رسیدگی به حوادث به قسمت های ذیربط ارجاع می دهد.

لینک کوتاه : https://inhaftemag.com/?p=9013

نویسنده : دریا قدرتی پور | ارسال توسط : فاطمه توسلی | ۶ بازدید | بدون دیدگاه

برچسب ها

این مطلب بدون برچسب می باشد.

نوشته های مشابه

- توزیع عادلانه آب در اصفهان از طریق سامانه پایش و کنترل تاسیسات
- توزیع .../۸/۱ لیتر آب به صورت سیار بین شهروندان و روستاییان
- آب شرب اصفهان کاملاً سالم و بهداشتی است
- دختران نوجوان در «کارنو» کارآفرین می‌شوند
- نقش پررنگ پروژه های زیرساختی اصفهان درتوسعه ملی

ثبت دیدگاه

مجموع دیدگاهها : ۰ | در انتظار بررسی : ۰ | انتشار یافته : ۰

نام و نام خانوادگی *

پست الکترونیکی *

متن دیدگاه *

قوانین ارسال دیدگاه

ثبت دیدگاه

قوانین ارسال دیدگاه

ثبت دیدگاه

یادداشت ها


توزیع عادلانه آب در اصفهان از طریق سامانه پایش و کنترل تاسیسات
دریا قدرتی پور


توزیع .../۸/۱ لیتر آب به صورت سیار بین شهروندان و روستاییان
دریا قدرتی پور


آب شرب اصفهان کاملاً سالم و بهداشتی است
دریا قدرتی پور


دختران نوجوان در «کارنو» کارآفرین می‌شوند
دریا قدرتی پور


نقش پررنگ پروژه های زیرساختی اصفهان درتوسعه ملی
دریا قدرتی پور

آخرین مطالب


توزیع عادلانه آب در اصفهان از طریق سامانه پایش و کنترل تاسیسات
۲۸ تیر ۱۴۰۰ - ۱۱:۵۰


توزیع .../۸/۱ لیتر آب به صورت سیار بین شهروندان و روستاییان
۲۸ تیر ۱۴۰۰ - ۱۱:۴۷


آب شرب اصفهان کاملاً سالم و بهداشتی است
۲۴ تیر ۱۴۰۰ - ۱۷:۴۸


دختران نوجوان در «کارنو» کارآفرین می‌شوند
۲۶ تیر ۱۴۰۰ - ۱۷:۴۶


نقش پررنگ پروژه های زیرساختی اصفهان درتوسعه ملی
۲۶ تیر ۱۴۰۰ - ۱۷:۴۴


با تلاش کارکنان آبفای منطقه چهار اصفهان، مشکل قطعی آب شرق خیابان مولوی رفع شد
۲۴ تیر ۱۴۰۰ - ۱۷:۴۳


شکایات و حوادث آب را در پرتال آبفا پیگیری کنید
۲۴ تیر ۱۴۰۰ - ۱۵:۳۳


مصارف غیر ضروری آب را به ساعاتی غیر از زمان اوج مصرف هدایت کنید
۲۶ تیر ۱۴۰۰ - ۱۵:۲۹


اصفهانی ها با تخصص و مهارت خود بر تنش آبی سال ۱۴۰۰ غلبه می کنند
۲۶ تیر ۱۴۰۰ - ۱۵:۲۶


سیاست سختگیرانه آبفا اصفهان برای واگذاری انشعاب آب به کاربری های غیرمسکونی
۲۴ تیر ۱۴۰۰ - ۱۵:۲۳


پیشنازی کانون خدمت رضوی خمینی شهر در بازدهمین جشنواره کتابخوانی رضوی
۲۶ تیر ۱۴۰۰ - ۱۵:۱۶


جشنواره ملی "شهر من" مرکز ثقل گفتگوهای فرهنگی
۲۶ تیر ۱۴۰۰ - ۱۴:۱۱


آغاز به کار شش مجموعه ورزشی و تفریحی در تابستان ۱۴۰۰
۲۴ تیر ۱۴۰۰ - ۱۴:۰۳

بیوگرافی ماکان آریا پارسا کارآفرینی موفق
۲۳ تیر ۱۴۰۰ - ۱۴:۵۹

دوره های ماکان آریا پارسا، کارآفرین موفق ایرانی
۲۳ تیر ۱۴۰۰ - ۱۴:۵۹

استفاده از اخبار با ذکر منبع مجاز است.
طراحی توسط تیم IT در هوادینگ پارس

اخذ اقامت دائم کانادا
مشاوره رایگان
خرید
سرمایه‌گذاری در بهترین نقطه شهر
املاک زمین

یادداشت ها


توزیع عادلانه آب در اصفهان از طریق سامانه پایش و کنترل تاسیسات
دریا قدرتی پور


توزیع ... /۸/۱ لیتر آب به صورت سیار بین شهروندان و روستاییان
دریا قدرتی پور


آب شرب اصفهان کاملاً سالم و بهداشتی است
دریا قدرتی پور


دختران نوجوان در «کارنو» کارآفرین می‌شوند
دریا قدرتی پور


نقش پررنگ پروژه های زیرساختی اصفهان درتوسعه ملی
دریا قدرتی پور

آخرین مطالب


توزیع عادلانه آب در اصفهان از طریق سامانه پایش و کنترل تاسیسات
۲۸ تیر ۱۴۰۰ - ۱۱:۵۰


توزیع ... /۸/۱ لیتر آب به صورت سیار بین شهروندان و روستاییان
۲۸ تیر ۱۴۰۰ - ۱۱:۴۷


آب شرب اصفهان کاملاً سالم و بهداشتی است
۲۴ تیر ۱۴۰۰ - ۱۷:۴۸


دختران نوجوان در «کارنو» کارآفرین می‌شوند
۲۴ تیر ۱۴۰۰ - ۱۷:۴۶


نقش پررنگ پروژه های زیرساختی اصفهان درتوسعه ملی
۲۶ تیر ۱۴۰۰ - ۱۷:۲۴


با تلاش کارکنان آبفای منطقه چهار اصفهان، مشکل قطعی آب شرق خیابان مولوی رفع شد
۲۴ تیر ۱۴۰۰ - ۱۷:۴۳


شکایات و حوادث آب را در پرتال آبفا پیگیری کنید
۲۶ تیر ۱۴۰۰ - ۱۵:۳۳


مصارف غیر ضروری آب را به ساعاتی غیر از زمان اوج مصرف هدایت کنید
۲۴ تیر ۱۴۰۰ - ۱۵:۲۹


اصفهانی ها با تخصص و مهارت خود بر تنش آبی سال ۱۴۰۰ غلبه می کنند
۲۴ تیر ۱۴۰۰ - ۱۵:۲۶


سیاست سختگیرانه آبفا اصفهان برای واگذاری انشعاب آب به کاربری های غیرمسکونی
۲۶ تیر ۱۴۰۰ - ۱۵:۲۳


پیشتازی کانون خدمت رضوی خمینی شهر در یازدهمین جشنواره کتابخوانی رضوی
۲۴ تیر ۱۴۰۰ - ۱۵:۱۶


جشنواره ملی "شهر من" مرکز نقل گفتگوهای فرهنگی
۲۴ تیر ۱۴۰۰ - ۱۴:۱۱


آغاز به کار شش مجموعه ورزشی و تفریحی در تابستان ۱۴۰۰
۲۶ تیر ۱۴۰۰ - ۱۴:۰۳

بیوگرافی ماکان آریا پارسا کارآفرینی موفق
۲۳ تیر ۱۴۰۰ - ۱۴:۵۹

دوره های ماکان آریا پارسا، کارآفرین موفق ایرانی
۲۳ تیر ۱۴۰۰ - ۱۴:۵۹

معاون خدمات مشترکین آبفا اصفهان:

مصارف غیر ضروری آب را به ساعاتی غیر از زمان اوج مصرف هدایت کنید

کد خبر : ۹۰۱۰ | ۲۴ تیر ۱۴۰۰ - ۱۵:۲۹



به تاخیر انداختن مصارف غیر ضروری راهکاری بسیار ساده و اثرگذار بر مدیریت مصرف آب در زمان های اوج مصرف است.

به گزارش مجله خبری این هفته؛ معاون خدمات مشترکین و درآمد شرکت آب و فاضلاب استان اصفهان با اشاره به اینکه عمدتا، مشکل توزیع آب در گرم ترین ساعات از گرم ترین روزهای سال اتفاق می افتد، از مشترکین آب استان خواست با راهکاری ساده، در مدیریت توزیع آب همکاری کنند.

سید محسن صالح تاکید کرد: چنانچه هر یک از ما مصرف غیرضروری خود را به زمانی خارج از ساعات اوج مصرف هدایت کند، بخش زیادی از مشکل توزیع که ناشی از تمرکز تقاضا در ساعات محدود است برطرف خواهد شد.

وی در ادامه با ذکر مثالی در این رابطه افزود: به عنوان مثال شستشوی البسه یا آبیاری باغچه و برخی دیگر از موارد مشابه، مصارفی است که در اغلب موارد می توانند با یک برنامه ریزی قبلی در خارج از ساعات اوج مصرف انجام شود و در آن صورت از تحمیل بار تقاضای اضافی به شبکه توزیع آب جلوگیری خواهد شد؛ ضمن اینکه به دلیل انطباق بخشی از ساعات اوج مصارف برق با آب، نقش چشمگیری هم در مدیریت همزمان مصارف در دیگر حامل های انرژی خواهد داشت.

صالح در پایان با اشاره به کمبود شدید منابع تامین آب در سال جاری از کلیه مشترکین درخواست کرد با این راهکار ساده، ابتکار عمل در بخشی از مدیریت مصرف آب را به دست گرفته و کارایی شبکه توزیع را افزایش دهند.

لینک کوتاه : https://inhaftemag.com/?p=9010

نویسنده : دریا قدرتی پور | ارسال توسط : فاطمه توسلی | ۷ بازدید | بدون دیدگاه

برچسب ها

این مطلب بدون برچسب می باشد.

نوشته های مشابه

- توزیع عادلانه آب در اصفهان از طریق سامانه پایش و کنترل تاسیسات
- توزیع ... /۸/۱ لیتر آب به صورت سیار بین شهروندان و روستاییان
- آب شرب اصفهان کاملاً سالم و بهداشتی است
- دختران نوجوان در «کارنو» کارآفرین می‌شوند
- نقش پررنگ پروژه های زیرساختی اصفهان درتوسعه ملی

ثبت دیدگاه

مجموع دیدگاهها : ۰ | در انتظار بررسی : ۰ | انتشار یافته : ۰

نام و نام خانوادگی * | پست الکترونیکی *

متن دیدگاه *

قوانین ارسال دیدگاه

ثبت دیدگاه

استفاده از اخبار با ذکر منبع مجاز است.
طراحی توسط تیم IT در هواداینگ پارس





یادداشت ها

کسب رتبه اول اپلیکیشن تخت فولاد در چهارمین جشنواره شهرپژوهی
دریا قدرتی پور

حقوق شهرنشینی؛ دغدغه مشترک شهرداری اصفهان و پژوهشگاه فقه معاصر
دریا قدرتی پور

توزیع عادلانه آب در اصفهان از طریق سامانه پایش و کنترل تاسیسات
دریا قدرتی پور

توزیع ۸/۱../... لیتر آب به صورت سیار بین شهروندان و روستاییان
دریا قدرتی پور

آب شرب اصفهان کاملاً سالم و بهداشتی است
دریا قدرتی پور

آخرین مطالب

کسب رتبه اول اپلیکیشن تخت فولاد در چهارمین جشنواره شهرپژوهی
۲۸ تیر ۱۴۰۰ - ۱۷:۳۹

حقوق شهرنشینی؛ دغدغه مشترک شهرداری اصفهان و پژوهشگاه فقه معاصر
۲۸ تیر ۱۴۰۰ - ۱۷:۲۸

توزیع عادلانه آب در اصفهان از طریق سامانه پایش و کنترل تاسیسات
۲۸ تیر ۱۴۰۰ - ۱۱:۵۰

توزیع ۸/۱../... لیتر آب به صورت سیار بین شهروندان و روستاییان
۲۸ تیر ۱۴۰۰ - ۱۱:۴۷

آب شرب اصفهان کاملاً سالم و بهداشتی است
۲۶ تیر ۱۴۰۰ - ۱۷:۴۸

دختران نوجوان در «کارتو» کارآفرین می‌شوند
۲۶ تیر ۱۴۰۰ - ۱۷:۴۶

نقش پررنگ پروژه های زیرساختی اصفهان درتوسعه ملی
۲۶ تیر ۱۴۰۰ - ۱۷:۴۴

با تلاش کارکنان آبفای منطقه چهار اصفهان، مشکل قطعی آب شرق خیابان مولوی رفع شد
۲۶ تیر ۱۴۰۰ - ۱۷:۴۲

شکایات و حوادث آب را در پرتال آبفا پیگیری کنید
۲۶ تیر ۱۴۰۰ - ۱۵:۳۳

مصارف غیر ضروری آب را به ساعاتی غیر از زمان اوج مصرف هدایت کنید
۲۶ تیر ۱۴۰۰ - ۱۵:۲۹

اصفهانی ها با تخصص و مهارت خود بر تنش آبی سال ۱۴۰۰ غلبه می کنند
۲۶ تیر ۱۴۰۰ - ۱۵:۲۶

سیاست سختگیرانه آبفا اصفهان برای واگذاری انشعاب آب به کاربری های غیرمسکونی
۲۶ تیر ۱۴۰۰ - ۱۵:۲۳

پیشتازی کانون خدمت رضوی خمینی شهر در یازدهمین جشنواره کتابخوانی رضوی
۲۶ تیر ۱۴۰۰ - ۱۵:۱۶

پیشتازی کانون خدمت رضوی خمینی شهر در یازدهمین جشنواره کتابخوانی رضوی
۲۶ تیر ۱۴۰۰ - ۱۵:۱۶

جشنواره ملی "شهر من" مرکز ثقل گفتگوهای فرهنگی
۲۶ تیر ۱۴۰۰ - ۱۴:۱۱

آغاز به کار شش مجموعه ورزشی و تفریحی در تابستان ۱۴۰۰
۲۶ تیر ۱۴۰۰ - ۱۴:۰۳

توزیع عادلانه آب در اصفهان از طریق سامانه پایش و کنترل تاسیسات

کد خبر: ۹۰۳۲ | ۲۸ تیر ۱۴۰۰ - ۱۱:۵۰



با هدف توزیع عادلانه آب در شهر اصفهان ۵۱ حوضچه و۳۵ حلقه چاه، مجهز به سامانه پایش و کنترل تاسیسات آب شدند.

به گزارش مجله خبری این هفته،مدیر دفتر سیستم های کنترل و انرژی آب شرکت آبفای استان اصفهان با بیان این که در حال حاضر نزدیک به ۳۰ درصد از شبکه توزیع آب شهر اصفهان به صورت برخط و هوشمند کنترل می شود، گفت: شهر اصفهان دارای ۱۴۰ حوضچه کنترلی و فشار شکن است که از طریق این حوضچه ها میزان باز و بسته بودن والوها کنترل و آب موجود درشبکه، عادلانه تقسیم می شود.

محمد ناظمی زاده اعلام کرد: در حال حاضر از ۴۰ حلقه چاه موجود در شهر اصفهان ۳۵ حلقه چاه به سیستم تله متری و تله کنترل مجهز شده اند که این امر تاثیر به سزایی در توزیع عادلانه آب بین مردم داشته است.

وی گفت: آبفای اصفهان، تابستان امسال از طریق فرایند کنترل هوشمند تاسیسات آبرسانی توانست تبعات کمبود ۴ هزار و ۳۰۰ لیتری آب شرب در ثانیه را به حداقل برساند.

ناظمی زاده پایش و کنترل هوشمند تاسیسات آبرسانی را، امری ضروری در مدیریت بهینه منابع آب دانست و اظهار داشت: هم اکنون صد در صد خطوط انتقال طرح آبرسانی اصفهان بزرگ که بالغ بر ۸۷۰ کیلومتر می باشد مجهز به سامانه تله متری است.

وی گفت: پیش بینی می شود تا پایان سال جاری تمام تاسیسات آبرسانی شهر اصفهان به سیستم تله متری و تله کنترل مجهز شوند.

لینک کوتاه : https://inhaftemag.com/?p=9032

نویسنده : دریا قدرتی پور | ارسال توسط : فاطمه توسلی | ۴ بازدید | بدون دیدگاه

برچسب ها

این مطلب بدون برچسب می باشد.

نوشته های مشابه

- کسب رتبه اول اپلیکیشن تخت فولاد در چهارمین جشنواره شهرپژوهی
- حقوق شهرنشینی؛ دغدغه مشترک شهرداری اصفهان و پژوهشگاه فقه معاصر
- توزیع ۸/۱../... لیتر آب به صورت سیار بین شهروندان و روستاییان
- آب شرب اصفهان کاملاً سالم و بهداشتی است
- دختران نوجوان در «کارتو» کارآفرین می‌شوند

ثبت دیدگاه | مجموع دیدگاهها : ۰ | در انتظار بررسی : ۰ | انتشار یافته : ۰

نام و نام خانوادگی *

پست الکترونیکی *

متن دیدگاه *

قوانین ارسال دیدگاه

ثبت دیدگاه

استفاده از اخبار با ذکر منبع مجاز است.
طراحی توسط نیم آ در هوادیگ پارس

اخذ اقامت دائم کانادا
مشاوره رایگان
خرید
سرمایه گذاری در بهترین نقاط شهر
املاک زمین

خانه | اخبار | اصفهان

مدیر آبفای منطقه 6 شهر اصفهان:

خط انتقال فاضلاب مجتمع میلاد نور ۴۰ میلیارد تومان اعتبار نیاز دارد

کد خبر : ۹۰۵۵ | ۲۹ تیر ۱۴۰۰ - ۱۸:۴۲



در صورت تأمین اعتبارات لازم، آبفای استان اصفهان آماده اجرای شبکه جمع آوری و خط انتقال فاضلاب مجتمع مسکونی میلاد نور ارغوانیه است.

به گزارش مجله خبری این هفته؛ مدیرآب و فاضلاب منطقه ۶ اصفهان با اشاره به پس زدگی فاضلاب مجتمع ۷۰۰ واحدی میلاد نور در ارغوانیه گفت: این شبکه توسط آبفای استان اصفهان اجرا نشده و این شرکت نظارتی بر آن ندارد.

محمد خلیلی افزود؛ مجریان احداث مجتمع میلاد نور با راه اندازی پکیج فاضلاب به روش تصفیه RBC اقدام به تصفیه فاضلاب جمع آوری شده و استفاده از آن در فضای سبز مجتمع کرده اند، در حالی که بهره برداری و نگهداری از این گونه پکیج ها نیاز به تخصص کافی دارد.

وی با بیان این که بر اساس ماده ۲۳ آئین نامه اجرای قانون زمین شهری، دستگاه ها، نهادها، بنیادها و اشخاص حقیقی و حقوقی ملزم به اجرای عملیات زیربنایی زمین های واگذارشده طبق ضوابط دستگاه های اجرایی هستند گفت: تأسیسات جمع آوری و تصفیه فاضلاب مجتمع میلاد نور توسط سازندگان آن احداث شده و شرکت آب و فاضلاب استان اصفهان نقشی در آن نداشته است.

مدیر آبفای منطقه ۶ شهر اصفهان در عین حال از آمادگی شرکت آب و فاضلاب استان اصفهان برای همکاری با سازندگان و مالکان و ساکنان مجتمع میلاد نور خبر داد و گفت؛ اگر اعتبار ۴۰ میلیارد تومانی مورد نیاز تأمین شود،این شرکت آماده است با اجرای ۶ کیلومتر شبکه جمع آوری و انتقال، فاضلاب این مجتمع را به کلکتور اصلی انتقال فاضلاب شهر اصفهان متصل کند.

لینک کوتاه : https://inhaftemag.com/?p=9055

نویسنده : دریا قدرتی پور | ارسال توسط : فاطمه توسلی | ۱۱ بازدید | بدون دیدگاه

برچسب ها

این مطلب بدون برچسب می باشد.

نوشته های مشابه

- سیکل های تجاری کوتاه مدت باعث تورم می شوند
- زندگی را دوست دارم
- تفریح‌درمانی با «شهر قشنگ»
- ۶۳۷ طرح مورد بهره برداری قرار گرفت
- کسب رتبه اول اپلیکیشن تخت فولاد در چهارمین جشنواره شهرپژوهی

ثبت دیدگاه

مجموع دیدگاهها : ۰ | در انتظار بررسی : ۰ | انتشار یافته : ۰

نام و نام خانوادگی * | پست الکترونیکی *

متن دیدگاه *

قوانین ارسال دیدگاه

ثبت دیدگاه

یادداشت ها

- سیکل های تجاری کوتاه مدت باعث تورم می شوند — دریا قدرتی پور
- خط انتقال فاضلاب مجتمع میلاد نور ۴۰ میلیارد تومان اعتبار نیاز دارد — دریا قدرتی پور
- زندگی را دوست دارم — دریا قدرتی پور
- تفریح‌درمانی با «شهر قشنگ» — دریا قدرتی پور
- مسابقه بزرگ کتاب‌خوانی بچه ای که نمیخواست آدم باشد آغاز شد — دریا قدرتی پور

آخرین مطالب

- سیکل های تجاری کوتاه مدت باعث تورم می شوند — ۳۱ تیر ۱۴۰۰ - ۱۰:۴۸
- خط انتقال فاضلاب مجتمع میلاد نور ۴۰ میلیارد تومان اعتبار نیاز دارد — ۲۹ تیر ۱۴۰۰ - ۱۸:۴۲
- زندگی را دوست دارم — ۲۹ تیر ۱۴۰۰ - ۱۰:۳۹
- تفریح‌درمانی با «شهر قشنگ» — ۲۹ تیر ۱۴۰۰ - ۱۰:۳۱
- مسابقه بزرگ کتاب‌خوانی بچه ای که نمیخواست آدم باشد آغاز شد — ۲۹ تیر ۱۴۰۰ - ۱۰:۱۷
- ۶۳۷ طرح مورد بهره برداری قرار گرفت — ۲۹ تیر ۱۴۰۰ - ۱۰:۰۶
- کسب رتبه اول اپلیکیشن تخت فولاد در چهارمین جشنواره شهرپژوهی — ۲۸ تیر ۱۴۰۰ - ۱۷:۲۹
- حقوق شهرنشینی؛ دغدغه مشترک شهرداری اصفهان و پژوهشگاه فقه معاصر — ۲۸ تیر ۱۴۰۰ - ۱۷:۲۸
- توزیع عادلانه آب در اصفهان از طریق سامانه پایش و کنترل تاسیسات — ۲۸ تیر ۱۴۰۰ - ۱۱:۵۰
- توزیع ... /۸/۱۰۰ لیتر آب به صورت سیار بین شهروندان و روستاییان — ۲۸ تیر ۱۴۰۰ - ۱۱:۴۷
- آب شرب اصفهان کاملاً سالم و بهداشتی است — ۲۴ تیر ۱۴۰۰ - ۱۷:۴۸
- دختران نوجوان در «کارنو» کارآفرین می‌شوند — ۲۴ تیر ۱۴۰۰ - ۱۷:۴۶
- نقش پررنگ پروژه های زیرساختی اصفهان درتوسعه ملی — ۲۴ تیر ۱۴۰۰ - ۱۷:۴۴
- با تلاش کارکنان آبفای منطقه چهار اصفهان، مشکل قطعی آب شرق خیابان مولوی رفع شد — ۲۴ تیر ۱۴۰۰ - ۱۷:۴۳
- با تلاش کارکنان آبفای منطقه چهار اصفهان، مشکل قطعی آب شرق خیابان مولوی رفع شد — ۲۴ تیر ۱۴۰۰ - ۱۷:۴۳
- شکایات و حوادث آب را در پرتال آبفا پیگیری کنید — ۲۴ تیر ۱۴۰۰ - ۱۵:۳۳

استفاده از اخبار با ذکر منبع مجاز است.
طراحی توسط تیم IT در هولدینگ پارس

اخبار ویژه

اخذ اقامت دائم کانادا
مشاوره رایگان
خرید
سرمایه‌گذاری در بهترین نقطه شهر
املاک زمین

خانه | اخبار | اصفهان

شرکت آب و فاضلاب استان اعلام کرد:

آب شرب اصفهان کاملاً سالم و بهداشتی است

کد خبر : ۹۰۲۵ | ۲۴ تیر ۱۴۰۰ - ۱۷:۴۸



شرکت آب و فاضلاب استان اصفهان در اطلاعیه ای اعلام کرد که آب شرب تامین شده توسط این شرکت کاملا سالم و بهداشتی است.

به گزارش این هفته؛ متن اطلاعیه به شرح زیر است:

" درپی جاری شدن رودخانه زاینده رود متأسفانه عده‌ای از افراد سودجو در فضای مجازی اقدام به شایعه پراکنی در خصوص سلامت آب شرب شهروندان کرده‌اند. بر همین اساس به آگاهی شهروندان گرامی می‌رساند آب شرب تأمین شده توسط شرکت آب و فاضلاب استان اصفهان بر اساس نتایج مکرر آزمایشگاه مرکزی شرکت آب و فاضلاب و همچنین آزمایشگاه مرجع مرکز بهداشت استان اصفهان کاملاً سالم و بهداشتی است و همه مقادیر پارامترهای فیزیکوشیمیایی و میکروبیولوژی آن در رنج مجاز و بر اساس استانداردهای ۱۰۵۳ و ۱۰۱۱ سازمان استاندارد ایران می‌باشد.

همچنین در خصوص استفاده از دستگاه‌های تصفیه آب در منازل به اطلاع همشهریان عزیز می‌رساند که این دستگاه‌ها باعث حذف املاح ضروری آب که مورد نیاز بدن بوده، می‌شوند و حذف این املاح توسط دستگاه‌های تصفیه آب در بلند مدت آسیب‌های جدی به سلامت مصرف کننده وارد می‌سازد. "

لینک کوتاه : https://inhaftemag.com/?p=9025

نویسنده : دریا قدرتی پور | ارسال توسط : فاطمه نوسلی | ۷ بازدید | بدون دیدگاه

برچسب ها

این مطلب بدون برچسب می باشد.

نوشته های مشابه

- توزیع عادلانه آب در اصفهان از طریق سامانه پایش و کنترل تاسیسات
- توزیع .../۸/۱۰ لیتر آب به صورت سیار بین شهروندان و روستاییان
- دختران نوجوان در «کارنو» کارآفرین می‌شوند
- نقش پررنگ پروژه های زیرساختی اصفهان درتوسعه ملی
- با تلاش کارکنان آبفای منطقه چهار اصفهان، مشکل قطعی آب شرق خیابان مولوی رفع شد

ثبت دیدگاه

مجموع دیدگاهها : ۰ | در انتظار بررسی : ۰ | انتشار یافته : ۰

نام و نام خانوادگی * | پست الکترونیکی *

متن دیدگاه *

قوانین ارسال دیدگاه

ثبت دیدگاه

یادداشت ها


توزیع عادلانه آب در اصفهان از طریق سامانه پایش و کنترل تاسیسات
دریا قدرتی پور


توزیع .../۸/۱۰ لیتر آب به صورت سیار بین شهروندان و روستاییان
دریا قدرتی پور


آب شرب اصفهان کاملاً سالم و بهداشتی است
دریا قدرتی پور


دختران نوجوان در «کارنو» کارآفرین می‌شوند
دریا قدرتی پور


نقش پررنگ پروژه های زیرساختی اصفهان درتوسعه ملی
دریا قدرتی پور

آخرین مطالب


توزیع عادلانه آب در اصفهان از طریق سامانه پایش و کنترل تاسیسات
۲۸ تیر ۱۴۰۰ - ۱۱:۵۰


توزیع .../۸/۱۰ لیتر آب به صورت سیار بین شهروندان و روستاییان
۲۸ تیر ۱۴۰۰ - ۱۰:۴۷


آب شرب اصفهان کاملاً سالم و بهداشتی است
۲۴ تیر ۱۴۰۰ - ۱۷:۴۸


دختران نوجوان در «کارنو» کارآفرین می‌شوند
۲۴ تیر ۱۴۰۰ - ۱۷:۴۶


نقش پررنگ پروژه های زیرساختی اصفهان درتوسعه ملی
۲۴ تیر ۱۴۰۰ - ۱۷:۴۴


با تلاش کارکنان آبفای منطقه چهار اصفهان، مشکل قطعی آب شرق خیابان مولوی رفع شد
۲۴ تیر ۱۴۰۰ - ۱۷:۴۳


شکایات و حوادث آب را در پرتال آبفا پیگیری کنید
۲۴ تیر ۱۴۰۰ - ۱۵:۳۳


مصارف غیر ضروری آب را به ساعاتی غیر از زمان اوج مصرف هدایت کنید
۲۴ تیر ۱۴۰۰ - ۱۵:۲۹


اصفهانی ها با تخصص و مهارت خود بر تنش آبی سال ۱۴۰۰ غلبه می کنند
۲۴ تیر ۱۴۰۰ - ۱۵:۲۶


سیاست سختگیرانه آبفا اصفهان برای واگذاری انشعاب آب به کاربری های غیرمسکونی
۲۴ تیر ۱۴۰۰ - ۱۵:۲۳


پیشتازی کانون خدمت رضوی خمینی شهر در یازدهمین جشنواره کتابخوانی رضوی
۲۴ تیر ۱۴۰۰ - ۱۵:۱۴


جشنواره ملی "شهر من" مرکز نقل گفتگوهای فرهنگی
۲۴ تیر ۱۴۰۰ - ۱۴:۱۱


آغاز به کار شش مجموعه ورزشی و تفریحی در تابستان ۱۴۰۰
۲۴ تیر ۱۴۰۰ - ۱۴:۰۳

بیوگرافی ماکان آریا پارسا کارآفرینی موفق
۲۳ تیر ۱۴۰۰ - ۱۴:۵۹

دوره های ماکان آریا پارسا، کارآفرین موفق ایرانی
۲۳ تیر ۱۴۰۰ - ۱۴:۵۹

استفاده از اخبار با ذکر منبع مجاز است.
طراحی توسط تیم IT در هوندینگ پارس

خانه | اخبار | اصفهان

عناوین روزهای هفته مدیریت مصرف بهینه آب سال ۱۴۰۰ اعلام شد

کد خبر : ۸۶۲۵ | ۰۸:۳۹ - ۰۸ تیر ۱۴۰۰



از سوی دفتر روابط عمومی و ارتباطات مردمی شرکت مهندسی آب وفاضلاب کشور، عناوین روزهای هفته مدیریت مصرف بهینه آب در سال جاری اعلام شد.

به گزارش محله خبری این هفته به نقل از مدیر روابط عمومی و آموزش همگانی شرکت آب و فاضلاب استان اصفهان با بیان این که هفته اول تیرماه، هفته مدیریت مصرف بهینه آب و برق، نام گذاری شده است، اعلام کرد: روز یکم تیرماه تحت عنوان مدیریت مصرف آب، برق و خانواده است که این عنوان با هدف فراهم کردن زمینه مشارکت خانوادهها در مدیریت مصرف و افزایش نقش زنان در اصلاح الگوی مصرف انتخاب شده است.

مهرداد خورسندی، روز دوم هفته صرفه جویی را مدیریت مصرف آب و برق ، افکار عمومی و رسانه خواند و بیان داشت: هدف از نام گذاری روز دوم تیرماه استفاده گستردهتر از ظرفیت وسایل ارتباط جمعی و شبکههای اجتماعی به منظور افزایش آگاهی عمومی و بالابردن سطح دانش مصرفکنندگان آب نسبت به محدودیت منابع است.

وی روز سوم هفته صرفه جویی را مدیریت مصرف آب و برق، صنعت، سازمانهای عمومی و موسسات خصوصی اعلام کرد و خاطر نشان ساخت: این روز با هدف تبیین نقش تولیدکنندگان تجهیزات کاهنده مصرف در توسعه فناوریهای کاهنده مصارف آب و انرژی، تشریح ضرورت توسعه صنایع و بهرهبرداری از معادن متناسب با ظرفیتهای منابع آبی و انرژی کشور و تبیین نقش سازمانها و موسسات در اعمال رویههای صحیح مصرف آب و انرژی در تاسیسات و ساختمان و غیره نام گذاری شده است.

خورسندی عنوان روز چهارم هفته صرفه جویی را مدیریت مصرف آب و برق و آموزههای دینی اعلام کرد و خاطر نشان ساخت: هدف از نام گذاری تبیین اهمیت صحیح مصرف کردن و پرهیز از اسراف از منظر تعالیم دینی و معرفی شیوههای صحیح مصرف با اتکا به تعالیم دینی است.

وی روز پنجم را مدیریت مصرف آب و برق ، خدمات شهری و روستایی و جلب مشارکتهای مردمی و خیرین دانست و تصریح کرد: تشویق و ترغیب دستگاههای خدماترسان شهری و روستایی به کاهش مصارف آب و انرژی، تشویق و ترغیب مردم و خیرین برای سرمایهگذاری به منظور توسعه و بهبود زیرساختهای تولید و انتقال و توزیع آب و انرژی و جلب مشارکت صنایع و صاحبان منابع مالی در انجام مسئولیت اجتماعی در حوزه آب و انرژی با اجرای برنامه های فرهنگ سازی از اهداف نام گذاری این روز بوده است.

خورسندی با اشاره به این که عنوان روز ششم هفته صرفه جویی مدیریت مصرف آب و برق غذا، منابع طبیعی و حفظ محیط زیست است، افزود: تشریح نقش آب و انرژی در امنیت غذایی، تشریح نقش منابع طبیعی در توسعه اقتصادی جوامع و ضرورت حفظ محیط زیست برای بقا و تداوم تمدن بشری و تشریح نقش اجرای طرح های جمع آوری و تصفیه بهداشتی فاضلاب و همچنین بازچرخانی آب در حفظ و ارتقای کیفیت منابع آبی از اهداف نام گذاری این روز است.

مدیر روابط عمومی و آموزش همگانی آبفای استان اصفهان، مدیریت مصرف آب و برق، اقتصاد و حقوق شهروندی را شعار روز هفتم در هفته صرفه جویی اعلام کرد و بیان داشت: این نام گذاری با هدف تشریح ارزش اقتصادی آب و برق، تشریح نقش و ارزش اقتصادی کاهش مصرف در حفظ منابع و جلوگیری از آلودگی محیط زیست و لزوم رعایت قانون از سوی همگان و اطلاعرسانی در خصوص انواع جرایم و تخلفات در بخش آب و برق انجام شده است.

لینک کوتاه : https://inhaftemsg.com/?p=8625

نویسنده : دریا قدرتی پور | ارسال توسط : فاطمه نوسلی | ۱۳ بازدید | بدون دیدگاه

برچسب ها

این مطلب بدون برچسب می باشد.

نوشته های مشابه

- برگزاری وبینار آموزشی مدیریت مصرف بهینه آب
- خسارت های ناشی از پمپ غیر مجاز برای مشترک بیش از مزایای آن است
- کانون فرهنگی قرآنی ذکرالرحمه خمینی شهر از عطر رضوی پر شد
- طلاب باید سرمایه توحید علمی را به عینی تبدیل کنند
- مدیر کل بهزیستی اصفهان به عنوان عضو شورای پژوهش ستاد بهزیستی کشور منصوب شد

ثبت دیدگاه

ثبت دیدگاه | مجموع دیدگاهها : ۰ | در انتظار بررسی : ۰ | انتشار یافته : ۰

نام و نام خانوادگی *

پست الکترونیکی *

متن دیدگاه *

قوانین ارسال دیدگاه

ثبت دیدگاه

یادداشت ها


برگزاری وبینار آموزشی مدیریت مصرف بهینه آب
دریا قدرتی پور


خسارت های ناشی از پمپ غیر مجاز برای مشترک بیش از مزایای آن است
دریا قدرتی پور


کانون فرهنگی قرآنی ذکرالرحمه خمینی شهر از عطر رضوی پر شد
دریا قدرتی پور


طلاب باید سرمایه توحید علمی را به عینی تبدیل کنند
دریا قدرتی پور


مدیر کل بهزیستی اصفهان به عنوان عضو شورای پژوهش ستاد بهزیستی کشور منصوب شد
دریا قدرتی پور

آخرین مطالب


برگزاری وبینار آموزشی مدیریت مصرف بهینه آب
۰۳ تیر ۱۴۰۰ - ۱۰:۴۷


خسارت های ناشی از پمپ غیر مجاز برای مشترک بیش از مزایای آن است
۰۳ تیر ۱۴۰۰ - ۱۰:۴۰


کانون فرهنگی قرآنی ذکرالرحمه خمینی شهر از عطر رضوی پر شد
۰۳ تیر ۱۴۰۰ - ۱۰:۳۳


طلاب باید سرمایه توحید علمی را به عینی تبدیل کنند
۰۳ تیر ۱۴۰۰ - ۱۰:۲۰


مدیر کل بهزیستی اصفهان به عنوان عضو شورای پژوهش ستاد بهزیستی کشور منصوب شد
۰۳ تیر ۱۴۰۰ - ۱۰:۳۱


در حال حاضر کشور دچار سیاه چاله جمعیتی شده است
۰۳ تیر ۱۴۰۰ - ۱۰:۱۹


ایجاد منابع پایدار مالی برای امامزادگان اصفهان
۰۳ تیر ۱۴۰۰ - ۱۰:۱۶


۸۰ نفر از خادمان بقاع در شهرستان اران و بیدگل تحلیل می‌شود
۰۳ تیر ۱۴۰۰ - ۱۰:۱۵


آغاز برخورد قانونی با دارندگان پمپ های آب غیرمجاز
۰۱ تیر ۱۴۰۰ - ۸:۳۱


عناوین روزهای هفته مدیریت مصرف بهینه آب سال ۱۴۰۰ اعلام شد
۰۱ تیر ۱۴۰۰ - ۸:۳۹


کنفرانس مجازی اتاق بازرگانی اصفهان و انجمن تجاری پرتغال
۳۱ خرداد ۱۴۰۰ - ۵:۲۰


تاریخی به اندازه پیشکسوتان ورزشی
۳۱ خرداد ۱۴۰۰ - ۱۵:۲۱


اصفهان نشان عالی روابط عمومی را دریافت کرد
۳۱ خرداد ۱۴۰۰ - ۲:۵۸

اخذ اقامت دائم کانادا
مشاوره رایگان

خرید فروش معاوضه ملک

سرمایه‌گذاری در بخش هفتم
املاک زمین

طرح آمادگی

استفاده از اخبار با ذکر منبع مجاز است.
طراحی توسط تیم IT در هوادیک پارس

خانه | اخبار | اصفهان

خسارت های ناشی از پمپ غیر مجاز برای مشترک بیش از مزایای آن است

کد خبر : ۸۶۵۴ | ۰۳ تیر ۱۴۰۰ - ۱۱:۴۰



نصب مستقیم پمپ نه تنها موجب عدم مدیریت عادلانه آب در شبکه توزیع می شود، بلکه خسارات متعددی به کنتور، انشعاب و حتی شبکه توزیع آب وارد می کند.

به گزارش این هفته؛ معاون خدمات مشترکین و درآمد شرکت آبفای استان اصفهان افزود: نصب غیر مجاز پمپ باعث مکش مستقیم آب از شبکه شده و فشار شبکه را تحت تاثیر قرار می دهد.

محسن صالح با تاکید بر این که در اثر خاموش و روشن شدن های مکرر پمپ به دلیل تغییر سرعت عبور جریان آب، عملکرد و اندازه گیری کنتور غیرواقعی خواهد شد، اظهار داشت: به همین دلیل ممکن است مشترک در ماه بعد از نصب پمپ، قبض آب بهائی با مبلغ بسیار بیشتر از مبلغ دوره های مشابه قبلی دریافت کند که به دلیل تخلف در نصب پمپ هیچ اعتراضی برای این دسته از مشکلات قابل پذیرش نیست .

وی با بیان این که تحت هر شرایطی نصب مستقیم پمپ بروی شبکه ممنوع است و پیگرد قانونی دارد، اعلام کرد: در ماده ۳۰-۴ و ۳۹-۴ آیین نامه عملیاتی شرکت های آب و فاضلاب در خصوص متخلفینی که پمپ را به صورت مستقیم به شبکه توزیع آب وصل می کنند، جریمه قطع انشعاب تا زمان برچیدن پمپ درنظر گرفته شده و در صورت تکرار پیگرد از طریق مراجع قضائی صورت می گیرد.

صالح در خصوص روش صحیح نصب پمپ گفت: برای حل مشکل کمبود فشار آب باید بعد از کنتور، یک مخزن ذخیره نصب شود و پمپ را بعد از مخزن نصب کرد تا از مکش مستقیم آب از شبکه توزیع جلوگیری شود.

معاون خدمات مشترکین و درآمد آبفای استان اصفهان به مزایای روش صحیح نصب پمپ اشاره کرد و اظهار داشت: وجود ذخیره آب در زمان نوسانات شبکه، کاهش هزینه آب مصرفی، توزیع آب با فشار مناسب در طبقات بالای ساختمان و جلوگیری از سوختن پمپ بر اثر نوسانات فشار شبکه از مهم ترین مزایای روش صحیح نصب پمپ به شمار می آید.

لینک کوتاه : https://inhaftemag.com/?p=8654

نویسنده : دریا قدرتی پور | ارسال توسط : فاطمه توسلی | ۱۰ بازدید | بدون دیدگاه

برچسب ها

این مطلب بدون برچسب می باشد.

نوشته های مشابه

- سامانه جامع تولید، نیاز صنعت سنگ کشور است ۰۷ تیر ۱۴۰۰ - ۱۷:۱۴
- رویداد شتاب و دومین نمایشگاه تخصصی میناکاری به خانه آخر رسید
- صنعت بیمه کشور نیاز به اصلاح ساختاری در شبکه فروش دارد
- ۱۰ درصد مصرف کنندگان مواد مخدر در استان را زنان تشکیل می دهند
- والدین بعد از ۵ سال متوجه اعتیاد فرزندشان می شوند

ثبت دیدگاه

مجموع دیدگاهها : ۰ | در انتظار بررسی : ۰ | انتشار یافته : ۰

نام و نام خانوادگی *

پست الکترونیکی *

متن دیدگاه *

قوانین ارسال دیدگاه

ثبت دیدگاه

یادداشت ها


سامانه جامع تولید، نیاز صنعت سنگ کشور است
دریا قدرتی پور


رویداد شتاب و دومین نمایشگاه تخصصی میناکاری به خانه آخر رسید
دریا قدرتی پور


صنعت بیمه کشور نیاز به اصلاح ساختاری در شبکه فروش دارد
دریا قدرتی پور


۱۰ درصد مصرف کنندگان مواد مخدر در استان را زنان تشکیل می دهند
دریا قدرتی پور


والدین بعد از ۵ سال متوجه اعتیاد فرزندشان می شوند
دریا قدرتی پور

آخرین مطالب


سامانه جامع تولید، نیاز صنعت سنگ کشور است
۰۷ تیر ۱۴۰۰ - ۱۷:۱۴


رویداد شتاب و دومین نمایشگاه تخصصی میناکاری به خانه آخر رسید
۰۶ تیر ۱۴۰۰ - ۱۶:۲۲


صنعت بیمه کشور نیاز به اصلاح ساختاری در شبکه فروش دارد
۰۶ تیر ۱۴۰۰ - ۱۶:۱۹


۱۰ درصد مصرف کنندگان مواد مخدر در استان را زنان تشکیل می دهند
۰۶ تیر ۱۴۰۰ - ۹:۳۷


والدین بعد از ۵ سال متوجه اعتیاد فرزندشان می شوند
۰۶ تیر ۱۴۰۰ - ۷:۵۵


برگزاری وبینار آموزشی مدیریت مصرف بهینه آب
۰۳ تیر ۱۴۰۰ - ۱۱:۴۷


خسارت های ناشی از پمپ غیر مجاز برای مشترک بیش از مزایای آن است
۰۳ تیر ۱۴۰۰ - ۱۱:۴۰


کانون فرهنگی قرآنی ذکرالرحمه خمینی شهر از عطر رضوی پر شد
۰۲ تیر ۱۴۰۰ - ۱۶:۴۳


طلاب باید سرمایه توحید علمی را به عینی تبدیل کنند
۰۲ تیر ۱۴۰۰ - ۱۶:۳۰


مدیر کل بهزیستی اصفهان به عنوان عضو شورای پژوهش ستاد بهزیستی کشور منصوب شد
۰۲ تیر ۱۴۰۰ - ۱۶:۲۶


در حال حاضر کشور دچار سیاه چاله جمعیتی شده است
۰۲ تیر ۱۴۰۰ - ۱۶:۲۱


ایجاد منابع پایدار مالی برای امامزادگان اصفهان
۰۲ تیر ۱۴۰۰ - ۱۰:۵۱


۸۰ نفر از خادمان بقاع در شهرستان آران و بیدگل تجلیل می‌شود
۰۲ تیر ۱۴۰۰ - ۱۰:۵۲


آغاز برخورد قانونی با دارندگان پمپ های آب غیرمجاز
۰۱ تیر ۱۴۰۰ - ۸:۴۱۰


عناوین روزهای هفته مدیریت مصرف بهینه آب سال ۱۴۰۰ اعلام شد
۰۱ تیر ۱۴۰۰ - ۸:۲۹

۰۲ تیر ۱۴۰۰ - ۱۰:۵۲
آغاز برخورد قانونی با دارندگان پمپ های آب غیرمجاز
۰۱ تیر ۱۴۰۰ - ۸:۴۱۰
عناوین روزهای هفته مدیریت مصرف بهینه آب سال ۱۴۰۰ اعلام شد
۰۱ تیر ۱۴۰۰ - ۸:۲۹

اخذ اقامت دائم کانادا
مشاوره رایگان
خرید فروش معاوضه ملک
سرمایه گذاری در بهترین نقاط شهر
املاک زمین

استفاده از اخبار با ذکر منبع مجاز است.
طراحی توسعه تیم IT در هوادیتنگ پارس

خانه | اخبار | اصفهان

مدیر مرکز پایش و نظارت برکیفیت آبفا اصفهان:

مردم از سلامت آب شرب مطمئن باشند

کد خبر : ۸۶۸۱ | ۱۰ تیر ۱۴۰۰ - ۸:۴۰



با توجه به اهمیت کیفیت آب شرب استان اصفهان، نشست هم اندیشی کنترل و نظارت بر سلامت آب شرب برگزار شد.

مدیر مرکز پایش و نظارت برکیفیت آب و فاضلاب آبفای استان اصفهان در این نشست ضمن تاکید بر لزوم کار شبانه روزی همکاران در شرایط بحران گفت: ۲۲ آزمایشگاه میکروبی و ۵ آزمایشگاه شیمیایی بر سلامت و کیفیت آب شرب نظارت دارند.

هرگونه شکایت مشترکین از کیفیت آب به صورت تک به تک و حضوری بررسی می شود.

فهیمه امیری با اشاره به این که عمده آب شرب مورد نیاز شهرها و روستاهای تحت پوشش طرح آبرسانی اصفهان بزرگ از آب تصفیه خانه بابا شیخعلی تامین می شود، افزود: در شرایط کم آبی و ساعات اوج مصرف تعدادی از چاه ها با هماهنگی واحد کنترل کیفی وارد مدار می شوند.

وی گفت: به همین دلیل ممکن است مردم تغییری در مزه آب احساس کنند اما به لحاظ کیفیت و سلامت آب شرب از هر لحاظ مطمئن باشند زیرا سلامت شهروندان خط قرمز شرکت آب و فاضلاب استان اصفهان است.

وی افزود: در صورتی که آب چاه در روستایی کیفیت مناسب نداشته باشد به طور قطع برای شرب استفاده نمی شود و آب مورد نیاز این گونه روستاها به وسیله تانکرهای سیار تامین می شود.

امیری کلر سنجی روزانه را از وظایف اصلی آزمایشگاه ها دانست و بر شست و شوی مداوم مخزن های آب و سرویس و نگهداری دستگاه ها و تجهیزات آزمایشگاه ها تاکید کرد.

شایان ذکر است ۲۲ آزمایشگاه میکروبی و پنج آزمایشگاه شیمیایی در سطح استان، کار سنجش سلامت و کیفیت آب را در تمام شهرها و روستاهای تحت پوشش برعهده دارند.

لینک کوتاه : https://inhaftemag.com/?p=8681

نویسنده : دریا قدرتی پور | ارسال توسط : فاطمه توسلی | ۷ بازدید | بدون دیدگاه

برچسب ها

این مطلب بدون برچسب می باشد.

نوشته های مشابه

- افزایش فعالیت های تبلیغی- آموزشی آبفای اصفهان در فصل تابستان
- تحقق خدمات رسانی بهتر به مردم با تعامل بیش از پیش آبفا و شهرداری
- سپاهانی ها با شعار مدیریت مصرف بهینه آب به میدان رفتند
- هم اکنون ۴۰۰هزار خانوار نیازمند تحت پوشش خیریه هستند
- سامانه جامع تولید، نیاز صنعت سنگ کشور است

ثبت دیدگاه

مجموع دیدگاهها : ۰ | در انتظار بررسی : ۰ | انتشار یافته : ۰

نام و نام خانوادگی * | پست الکترونیکی *

متن دیدگاه *

قوانین ارسال دیدگاه

ثبت دیدگاه

یادداشت ها

- افزایش فعالیت های تبلیغی- آموزشی آبفای اصفهان در فصل تابستان — دریا قدرتی پور
- تحقق خدمات رسانی بهتر به مردم با تعامل بیش از پیش آبفا و شهرداری — دریا قدرتی پور
- سپاهانی ها با شعار مدیریت مصرف بهینه آب به میدان رفتند — دریا قدرتی پور
- هم اکنون ۴۰۰هزار خانوار نیازمند تحت پوشش خیریه هستند — دریا قدرتی پور
- مردم از سلامت آب شرب مطمئن باشند — دریا قدرتی پور

آخرین مطالب

- افزایش فعالیت های تبلیغی- آموزشی آبفای اصفهان در فصل تابستان — ۱۲ تیر ۱۴۰۰ - ۱۶:۱۸
- تحقق خدمات رسانی بهتر به مردم با تعامل بیش از پیش آبفا و شهرداری — ۱۲ تیر ۱۴۰۰ - ۱۶:۰۹
- سپاهانی ها با شعار مدیریت مصرف بهینه آب به میدان رفتند — ۱۲ تیر ۱۴۰۰ - ۱۶:۰۵
- هم اکنون ۴۰۰هزار خانوار نیازمند تحت پوشش خیریه هستند — ۱۲ تیر ۱۴۰۰ - ۱۰:۵۴
- مردم از سلامت آب شرب مطمئن باشند — ۱۰ تیر ۱۴۰۰ - ۸:۴۰
- قصه جمالزاده به پایان نزدیک شد — ۰۸ تیر ۱۴۰۰ - ۱۵:۴۸
- سامانه جامع تولید، نیاز صنعت سنگ کشور است — ۰۷ تیر ۱۴۰۰ - ۱۷:۱۴
- رویداد شتاب و دومین نمایشگاه تخصصی میناکاری به خانه آخر رسید — ۰۶ تیر ۱۴۰۰ - ۱۶:۲۲
- صنعت بیمه کشور نیاز به اصلاح ساختاری در شبکه فروش دارد — ۰۶ تیر ۱۴۰۰ - ۱۶:۱۹
- ۱۰ درصد مصرف کنندگان مواد مخدر در استان را زنان تشکیل می دهند — ۰۶ تیر ۱۴۰۰ - ۹:۳۷
- والدین بعد از ۵ سال متوجه اعتیاد فرزندشان می شوند — ۰۶ تیر ۱۴۰۰ - ۷:۵۵
- برگزاری وبینار آموزشی مدیریت مصرف بهینه آب — ۰۳ تیر ۱۴۰۰ - ۱۱:۴۷
- خسارت های ناشی از پمپ غیر مجاز برای مشترک بیش از مزایای آن است — ۰۳ تیر ۱۴۰۰ - ۱۱:۴۰
- کانون فرهنگی قرآنی ذکرالرحمه خمینی شهر از عطر رضوی پر شد — ۰۲ تیر ۱۴۰۰ - ۱۶:۴۳
- طلاب باید سرمایه توحید علمی را به عینی تبدیل کنند — ۰۲ تیر ۱۴۰۰ - ۱۶:۴۰

- کانون فرهنگی قرآنی ذکرالرحمه خمینی شهر از عطر رضوی پر شد — ۰۲ تیر ۱۴۰۰ - ۱۶:۴۳
- طلاب باید سرمایه توحید علمی را به عینی تبدیل کنند — ۰۲ تیر ۱۴۰۰ - ۱۶:۴۰

اخذ اقامت دائم کانادا
مشاوره رایگان
خرید فروش معاوضه ملک
سرمایه گذاری در بهترین نقاط شهر
املاک زمین

استفاده از اخبار با ذکر منبع مجاز است.
طراحی توسط تیم IT در هولدینگ پارس

اخذ اقامت دائم استرالیا
مشاوره رایگان

خرید

سرمایه‌گذاری در بهترین نقطه شهر
املاک زمین

خانه | اخبار | اصفهان

سیاست سختگیرانه آبفا اصفهان برای واگذاری انشعاب آب به کاربری های غیرمسکونی

کد خبر : ۹۰۰۳ | ۲۴ تیر ۱۴۰۰ - ۱۵:۲۳



آبفای استان اصفهان سیاست سختگیرانه ای برای واگذاری انشعاب آب به اماکن غیرمسکونی در نظر گرفته است.

به گزارش مجله خبری این هفته،مدیر دفتر خدمات مشترکین شرکت آب و فاضلاب استان اصفهان با اعلام این خبر افزود: اکنون با بحران کم‌آبی در استان مواجه هستیم و به همین دلیل واگذاری آب به مصارف غیرمسکونی مشروط به اخذ تاییدیه در کارگروه تخصیص آب آبفای استان اصفهان است.

میثم اعلایی اعلام کرد: ظرفیت تخصیص یافته برای کاربری های غیر خانگی فقط در حد تامین آب شرب و بهداشت کارکنان آن مجموعه بوده و شرکت آب و فاضلاب تعهدی در خصوص تامین آب در مصارف غیر شرب و بهداشت ندارد .

وی با بیان این که طی سال‌های اخیر وضعیت منابع آبی استان مناسب نبوده بیان کرد: در چنین شرایطی که سالیانه حداقل ۲۰ تا ۲۵ هزار انشعاب به مشترکین آبفای استان افزوده می شود، می توان با اندکی صرفه‌جویی و مدیریت مصرف بهینه آب، این شرایط را پشت‌سر گذاشت.

اضافه می شود تا کنون بیش از یک میلیون و ۴۱۴ هزار انشعاب آب در ۶۸ شهر و ۹۴۹ روستای استان اصفهان نصب شده که از این تعداد یک میلیون و ۲۲۴ هزار انشعاب خانگی و ۱۹۰ هزار انشعاب غیرخانگی هستند.

لینک کوتاه : https://inhafternag.com/?p=9003

نویسنده : دریا قدرتی پور | ارسال توسط : فاطمه توسلی | ۷ بازدید | بدون دیدگاه

برچسب ها

این مطلب بدون برچسب می باشد

نوشته های مشابه

- توزیع عادلانه آب در اصفهان از طریق سامانه پایش و کنترل تاسیسات
- توزیع .../۸/۱.. لیتر آب به صورت سیار بین شهروندان و روستاییان
- آب شرب اصفهان کاملاً سالم و بهداشتی است
- دختران نوجوان در «کارنو» کارآفرین می‌شوند
- نقش پررنگ پروژه های زیرساختی اصفهان درتوسعه ملی

ثبت دیدگاه | مجموع دیدگاهها : ۰ | در انتظار بررسی : ۰ | انتشار یافته : ۰

نام و نام خانوادگی *

پست الکترونیکی *

متن دیدگاه *

قوانین ارسال دیدگاه

ثبت دیدگاه

یادداشت ها


توزیع عادلانه آب در اصفهان از طریق سامانه پایش و کنترل تاسیسات
دریا قدرتی پور


توزیع .../۸/۱.. لیتر آب به صورت سیار بین شهروندان و روستاییان
دریا قدرتی پور


آب شرب اصفهان کاملاً سالم و بهداشتی است
دریا قدرتی پور


دختران نوجوان در «کارنو» کارآفرین می‌شوند
دریا قدرتی پور


نقش پررنگ پروژه های زیرساختی اصفهان درتوسعه ملی
دریا قدرتی پور

آخرین مطالب


توزیع عادلانه آب در اصفهان از طریق سامانه پایش و کنترل تاسیسات
۲۸ تیر ۱۴۰۰ - ۱۱:۵۰


توزیع .../۸/۱.. لیتر آب به صورت سیار بین شهروندان و روستاییان
۲۸ تیر ۱۴۰۰ - ۱۱:۴۷


آب شرب اصفهان کاملاً سالم و بهداشتی است
۲۶ تیر ۱۴۰۰ - ۱۷:۴۸


دختران نوجوان در «کارنو» کارآفرین می‌شوند
۲۶ تیر ۱۴۰۰ - ۱۷:۴۶


نقش پررنگ پروژه های زیرساختی اصفهان درتوسعه ملی
۲۶ تیر ۱۴۰۰ - ۱۷:۴۴


با تلاش کارکنان آبفای منطقه چهار اصفهان، مشکل قطعی آب شرق خیابان مولوی رفع شد
۲۴ تیر ۱۴۰۰ - ۱۷:۴۲


شکایات و حوادث آب را در پرتال آبفا پیگیری کنید
۲۴ تیر ۱۴۰۰ - ۱۵:۳۳


مصارف غیر ضروری آب را به ساعاتی غیر از زمان اوج مصرف هدایت کنید
۲۴ تیر ۱۴۰۰ - ۱۵:۲۹


اصفهانی ها با تخصص و مهارت خود بر تنش آبی سال ۱۴۰۰ غلبه می کنند
۲۴ تیر ۱۴۰۰ - ۱۵:۲۶


سیاست سختگیرانه آبفا اصفهان برای واگذاری انشعاب آب به کاربری های غیرمسکونی
۲۴ تیر ۱۴۰۰ - ۱۵:۲۳


پیشتازی کانون خدمت رضوی خمینی شهر در یازدهمین جشنواره کتابخوانی رضوی
۲۴ تیر ۱۴۰۰ - ۱۵:۱۶


جشنواره ملی "شهر من" مرکز تقل گفتگوهای فرهنگی
۲۴ تیر ۱۴۰۰ - ۱۴:۱۱


آغاز به کار شش مجموعه ورزشی و تفریحی در تابستان ۱۴۰۰
۲۴ تیر ۱۴۰۰ - ۱۴:۰۳

بیوگرافی ماکان آریا پارسا

بیوگرافی ماکان آریا پارسا کارآفرینی موفق
۲۳ تیر ۱۴۰۰ - ۱۴:۵۹

دوره های ماکان آریا پارسا، کارآفرین موفق ایرانی
۲۳ تیر ۱۴۰۰ - ۱۴:۵۱

استفاده از اخبار با ذکر منبع مجاز است.
طراحی توسط تیم آ آ در هزاردینگ پارس

اخذ اقامت دائم استرالیا

مشاوره رایگان

یادداشت ها

کسب رتبه اول اپلیکیشن تخت فولاد در چهارمین جشنواره شهرپژوهی
دریا قدرتی پور

حقوق شهرنشینی؛ دغدغه مشترک شهرداری اصفهان و پژوهشگاه فقه معاصر
دریا قدرتی پور

توزیع عادلانه آب در اصفهان از طریق سامانه پایش و کنترل تاسیسات
دریا قدرتی پور

توزیع .../۸/۱ لیتر آب به صورت سیار بین شهروندان و روستاییان
دریا قدرتی پور

آب شرب اصفهان کاملاً سالم و بهداشتی است
دریا قدرتی پور

آخرین مطالب

کسب رتبه اول اپلیکیشن تخت فولاد در چهارمین جشنواره شهرپژوهی
۲۸ تیر ۱۴۰۰ - ۱۷:۱۹

حقوق شهرنشینی؛ دغدغه مشترک شهرداری اصفهان و پژوهشگاه فقه معاصر
۲۸ تیر ۱۴۰۰ - ۱۷:۲۸

توزیع عادلانه آب در اصفهان از طریق سامانه پایش و کنترل تاسیسات
۲۸ تیر ۱۴۰۰ - ۱۱:۵۰

توزیع .../۸/۱ لیتر آب به صورت سیار بین شهروندان و روستاییان
۲۸ تیر ۱۴۰۰ - ۱۱:۴۷

آب شرب اصفهان کاملاً سالم و بهداشتی است
۲۴ تیر ۱۴۰۰ - ۱۷:۴۸

دختران نوجوان در «کارنو» کارآفرین می‌شوند
۲۳ تیر ۱۴۰۰ - ۱۷:۴۶

نقش پررنگ پروژه های زیرساختی اصفهان درتوسعه ملی
۲۳ تیر ۱۴۰۰ - ۱۷:۴۴

با تلاش کارکنان آبفای منطقه چهار اصفهان، مشکل قطعی آب شرق خیابان مولوی رفع شد
۲۴ تیر ۱۴۰۰ - ۱۷:۲۳

شکایات و حوادث آب را در پرتال آبفا پیگیری کنید
۲۲ تیر ۱۴۰۰ - ۱۵:۳۷

مصارف غیر ضروری آب را به ساعاتی غیر از زمان اوج مصرف هدایت کنید
۲۶ تیر ۱۴۰۰ - ۱۵:۲۹

اصفهانی ها با تخصص و مهارت خود بر تنش آبی سال ۱۴۰۰ غلبه می کنند
۲۴ تیر ۱۴۰۰ - ۱۵:۲۶

سیاست سختگیرانه آبفا اصفهان برای واگذاری انشعاب آب به کاربری های غیرمسکونی
۲۴ تیر ۱۴۰۰ - ۱۵:۲۳

پیشتازی کانون خدمت رضوی خمینی شهر در یازدهمین جشنواره کتابخوانی رضوی
۲۴ تیر ۱۴۰۰ - ۱۵:۱۶

بسته ۸۰ تنی رسمی
۲۴ تیر ۱۴۰۰ - ۱۵:۱۶

جشنواره ملی "شهر من" مرکز ثقل گفتگوهای فرهنگی
۲۴ تیر ۱۴۰۰ - ۱۴:۱۱

آغاز به کار شش مجموعه ورزشی و تفریحی در تابستان ۱۴۰۰
۲۴ تیر ۱۴۰۰ - ۱۴:۰۳

سرمایه‌گذاری در بهترین نقطه شهر املاک زمین

خانه اخبار اصفهان

جولان تانکرهای آبرسان در اصفهان

توزیع .../۸/۱ لیتر آب به صورت سیار بین شهروندان و روستاییان

کد خبر : ۹۰۲۹ ۲۸ تیر ۱۴۰۰ - ۱۱:۴۷



بیش از یک میلیون و ۸۰۰ هزار لیتر آب در هفته گذشته از طریق آبرسانی سیار در استان اصفهان توزیع شد.

به گزارش مجله خبری این هفته- مدیر سامانه ارتباط با مشتریان شرکت آب و فاضلاب استان اصفهان عنوان کرد: با توجه به گرمای شدید هوا در هفته گذشته و قطع آب برخی از نقاط شبکه توزیع، از تاریخ ۱۹ تا ۲۵ تیر ماه جاری، آب مورد نیاز مردم با اعزام ۲۲۷ تانکر آبرسانی سیار به ظرفیت های ۶ تا ۲۷ هزار لیتر در مناطق ۶ گانه شهر اصفهان، فلاورجان، نجف آباد، برخوار، شاهین شهر، نایین، چادگان، سمیرم، اردستان، زیار و تعدادی از روستاهای تابعه تامین شد.

عباس عباسی خاک با اشاره به میانگین دمای ۴۰ درجه ای هفته گذشته گفت: در دمای ۴۲ درجه روز ۱۹ تیرماه جاری، ۷۳ درصد از تماس ها با شماره ۱۲۲(سامانه ارتباط با مشتریان آبفا) مربوط به افت فشار و قطعی آب بوده است، در حالی که ۲۵ تیرماه که دمای هوا به ۳۷ درجه سانتی گراد کاهش یافت، تماس های مربوط به قطعی آب ۶۲ درصد کل تماس ها را شامل می شده است.

وی تعداد کل تماس های ورودی به سامانه ۱۲۲ در هفته گذشته را در حدود ۶۶ هزار و ۷۰۰ تماس عنوان کرد و گفت: آمارها نشان می دهد تعداد این تماس ها با دمای هوا ارتباط مستقیم دارد و میانگین تماس ها در گرم ترین روزهای هفته گذشته با دمای ۴۲ درجه، بیش از ۱۰ هزار و ۷۰۰ مورد بوده است در حالی که در دمای ۳۷ درجه، در حدود ۳ هزار و ۹۰۰ تماس ثبت شده است.

لینک کوتاه : https://inhaftemag.com/?p=9029

نویسنده : دریا قدرتی پور ارسال توسط : فاطمه نوسلی ۶ بازدید بدون دیدگاه

برچسب ها

این مطلب بدون برچسب می باشد.

نوشته های مشابه

- کسب رتبه اول اپلیکیشن تخت فولاد در چهارمین جشنواره شهرپژوهی
- حقوق شهرنشینی؛ دغدغه مشترک شهرداری اصفهان و پژوهشگاه فقه معاصر
- توزیع عادلانه آب در اصفهان از طریق سامانه پایش و کنترل تاسیسات
- آب شرب اصفهان کاملاً سالم و بهداشتی است
- دختران نوجوان در «کارنو» کارآفرین می‌شوند

ثبت دیدگاه

مجموع دیدگاهها : ۰ در انتظار بررسی : ۰ انتشار یافته : ۰

نام و نام خانوادگی *

پست الکترونیکی *

متن دیدگاه *

قوانین ارسال دیدگاه

ثبت دیدگاه

استفاده از اخبار با ذکر منبع مجاز است.
طراحی توسط تیم IT در خودکفایی پارس

02 تیر 1400 - 0 - سرویس 9737 مطلب | 0 نظر خبر 44038 | 52 بازدید | ایمیل | پرینت از این پست | سایز متن

از سوی آبفای استان اصفهان برگزار می شود:

نخستین شب شعر زمزم رضوی

اخبار فرهنگی ورزشی



نخستین شب شعر زمزم رضوی با محوریت اهمیت و قداست آب، سوم تیرماه جاری، از سوی شرکت آب و فاضلاب استان اصفهان برگزار می شود.

این شب شعر، با شرکت آب و فاضلاب استان اصفهان با همکاری اداره کل فرهنگ و ارشاد اسلامی استان، سازمان جهادکشاورزی و باشگاه معمکن اصفهان به مناسبت میلاد معصوم ثامن الحجج حضرت علی بن موسی الرضا (ع) و در موسمی روز از هفته تعرفه خوبی در مصرف آب برگزار می گردد.

شب شعر زمزم رضوی با حضور شاعرانی از سراسر کشور با محوریت "آب و نعمات آسمانی"، "آب و عرفانشت اصفهان"، "آب و نظافت شعر"، "آب و آینده" و "آب و سلامتی" ، در مرکز تحقیقات جهاد کشاورزی استان اصفهان واقع در عمارت صارم الدوله برگزار می شود.

پس از اعلام فراخوان نخستین شب شعر "زمزم رضوی" در اردیبهشت ماه، امسال، بیش از 70 اثر از 46 شاعر در قالب شعر کلاسیک و نو به دبیرخانه رسید.

در نخستین شب شعر "زمزم رضوی" از 8 اثر برگزیده تقدیر و مجموعه آثار برتر به صورت کتاب منتشر خواهد شد.

برچسب ها: آب | آب و آینده | آب و فاضلاب استان اصفهان | زمزم رضوی | شب شعر

مراسم تحلیل از برگزیدگان مسابقه فرهنگی روزه اولی ها | انعقاد 8100 تفاهم نامه کاهش مصرف برق در استان زنجان

اخبار مرتبط

- خداوند در قرآن ۲۳ مرتبه از آب یاد و با آن قدرت نمایی کرده است.
- نقش موثر جامعه روحانیت در فرهنگ‌سازی و مدیریت مصرف بهینه آب
- کتاب تحلیل و رصد رسانه ای توزیع برق رنجان منتشر شد.
- درگذشت دو تن از همکاران خبرگزاری ایسنا و ایرنا

دیدگاهها

شما هم می توانید دیدگاه خود را ثبت کنید

- کامل کردن گزینه های ستاره دار (*) الزامی است
- آدرس پست الکترونیکی شما محفوظ نوده و نمایش داده نخواهد شد

نام و نام خانوادگی * | پست الکترونیکی * | وبسایت / وبلاگ

متن دیدگاه *

ثبت دیدگاه

تبلیغات

ورود به وندورلیست
Login To Vendorlist
عکس | فیلم | پادکست | گرافیک
آخرین اخبار | اخبار تصادفی | محبوبترین ها
همکاری سازمان تبلیغات اسلامی شهرستان آزادشهر با اداره منابع آب
جمع آوری 6000 دستگاه استخراج رمز ارز غیرمجاز در مشهد
اهمیت آب برای کشور از نفت بیشتر است
کلنگ زنی اجرای پیوزه تکمیل شبکه جمع آوری فاضلاب محلات اردیبل
کلنگ زنی احداث تصفیه خانه اضطراری آب آشامیدنی آبیک
افزایش طوفیت توانید آب شهر میناب
حذاوند در قرآن ۲۳ مرتبه از آب یاد و با آن قدرت نمایی کرده است.
راهکارهای صرفه جویی در مصرف آب
وبینار آموزشی بررسی اثر تغییرات اقلیم بر سازه های آبی شوشتر
لزوم اصلاح و بازسازی خط انتقال ۱۶۰ کیلومتری گناباد

تقویم شمسی

تیر ۱۴۰۰

ش	ی	د	س	چ	پ	ج
			۱	۲	۳	۴
۵	۶	۷	۸	۹	۱۰	۱۱
۱۲	۱۳	۱۴	۱۵	۱۶	۱۷	۱۸
۱۹	۲۰	۲۱	۲۲	۲۳	۲۴	۲۵
۲۶	۲۷	۲۸	۲۹	۳۰	۳۱	

« خرداد

قیمت طلا، سکه و ارز آزاد

عنوان نرخ	قیمت زنده	تغییر
اونس طلا	1,781.63	2.44 (0.14%)
مثقال طلا	44,740,000	0 (0%)
گرم طلای ۱۸	18,335,000	0 (0%)
گرم طلای ۲۱	13,784,000	0 (0%)
سکه بهار آزادی	102,010,000	0 (0%)
سکه امامی	102,830,000	0 (0%)
نیم سکه	55,500,000	0 (0%)
ربع سکه	33,500,000	0 (0%)
سکه گرمی	22,500,000	0 (0%)
دلار	241,890	0 (0%)
یورو	282,930	0 (0%)
درهم امارات	65,880	0 (0%)
یوند	241,050	0 (0%)

WWW.TGJU.ORG

آب و هوای تهران

پیشخوان روزنامه های رسمی کشور



تمامی حقوق مطالب برای "پایگاه خبری آب و فاضلاب برق برقاب" محفوظ است و هرگونه کپی برداری بدون ذکر منبع ممنوع می باشد.
طراحی و اجرا: سپهر۲۱

تبلیغات

ورود به وندرلیست
Login To Vendorlist

12 تیر 1400 | سه‌شنبه 9865 مطلب | تا کنون 44499 بازدید | پنجشنبه 5 تیر



معاون بهره برداری و توسعه آب شرکت آب و فاضلاب استان اصفهان خبر داد:

ارتقا خدمات رسانی به مردم با تعامل آبفا و شهرداری

اخبار آب و فاضلاب

در نشست هماهنگی آبفا و معاونان عمران مناطق 15 گانه شهرداری شهر اصفهان بر همکاری روزافزون این دو نهاد خدمت رسان تاکید شد.

معاون بهره برداری و توسعه آب شرکت آب و فاضلاب استان اصفهان با اشاره به خدمات رسانی پایدار به مردم گفت: همکاری بیشتر شهرداری اصفهان با آبفا در زمینه اخذ مجوزهای حفاری ، تعامل با مطالبات انشعابات خاص ، ترمیم آسفالت ، سامان دهی زهکش ها و شبکه های جمع آوری آب های سطحی منجر به ارائه خدمات بهتر به مردم می شود.

ناصر اکبری خواستار سرعت بخشیدن به در بافت مجوزهای حفاری شد و تصریح کرد: با دریافت سریع تر مجوز حفاری در خیابان های اصلی و فرعی ، مردم زودتر از خدمات آبفا بهره مند می شوند.

وی افزود: دریافت به موقع مجوزهای حفاری جهت نصب انشعابات و همچنین توسعه و اصلاح شبکه های آب و فاضلاب ، در رضایت مندی مردم از خدمات رسانی دستگاه ها بسیار موثر است.

معاون بهره برداری و توسعه آب شرکت آب و فاضلاب استان اصفهان ترمیم به موقع آسفالت را یکی از مطالبات مردم دانست و عنوان کرد: پس از اجرای پروژه های آبفا در سطح استان ، ترمیم به موقع آسفالت یکی از مطالبات مردم است ، که این امر همکاری بیش از پیش آبفا و شهرداری را می طلبد.

اکبری به سامان دهی زهکش ها و شبکه های جمع آوری آب های سطحی اشاره کرد و اظهار داشت: برای این که در زمان بارندگی ، مردم دچار پس زدگی شبکه فاضلاب نشوند سامان دهی زهکش ها و شبکه های جمع آوری آب های سطحی شهرداری اصفهان امری ضروری به نظر می رسد.

در ادامه این جلسه معاون عمران شهری شهرداری اصفهان گفت: هر چه تعامل و همکاری شهرداری با آبفا گسترده تر باشد ، رضایت مندی مردم از دستگاه های خدمات رسان بیشتر می شود.

ایرج مظفر ادامه داد: شهرداری اصفهان برای این که مردم با هزینه کمتر و سرعت بیشتر از خدمات آبفا بهره مند شوند ، باید همیشه نهایت همکاری را با این دستگاه خدمات رسان خواهد داشت.

وی به ارائه خدمات الکترونیکی شهرداری اشاره کرد و بیان داشت: ارائه خدمات به صورت غیر حضوری در دریافت به موقع مجوز ازسوی شهرداری ها موثر است.

شهرداری اصفهان اجرای شبکه زهکش و کانال جمع آوری آب های سطحی و چاه های جذبی شهرداری در مجاورت شبکه آب و فاضلاب شرب شهری

دم اجرای شبکه زهکش و کانال جمع آوری آب های سطحی و چاه های جذبی شهرداری در مجاورت شبکه آب و فاضلاب شرب شهری با دریافت حد م اخذ مجوز حفاری خیابان های اصلی

اخذ مجوز حفاری خیابان های اصلی

جواز حفاری خیابان های اصلی

برچسب ها: آب و فاضلاب استان اصفهان | خدمات رسانی | شبکه فاضلاب | تعهدات

مشهد شهر دوستدار آب

انتصاب مدیرعامل شرکت آب منطقه ای آذربایجان غربی

اخبار مرتبط
- لزوم مدیریت مصرف آب و برق
- ایران از تغییرات اقلیمی مستثنی نیست
- ضرورت تکمیل سدهای لرستان جهت تامین آب شرب پایدار
- تولید فولاد با پسماب فاضلاب تربت حیدریه

دیدگاهها

شما هم می توانید دیدگاه خود را ثبت کنید

- کامل کردن گزینه های ستاره دار (*) الزامی است
- آدرس پست الکترونیکی شما محفوظ نوشته و نمایش داده نخواهد شد

نام و نام خانوادگی * | پست الکترونیکی * | وبسایت / وبلاگ

متن دیدگاه *

ثبت دیدگاه

عکس | فیلم | پادکست | گرافیک

آخرین اخبار | اخبار تصادفی | محبوبترین ها


لزوم مدیریت مصرف آب و برق


تقدیر رئیس کل دادگستری استان از مدیرعامل شرکت آب منطقه ای خراسان رضوی


آثار فنی آبی ۱۴۰۰ در پرند توزیع آب آشامیدنی در خوزستان


اخبار صنعت آب و برق خوزستان در خرداد ماه ۱۴۰۰


انتصاب مدیرکل دفتر بودجه های عمرانی و مشاور آب مشترک


ایران از تاهیدات اقلیمی مستثنی نیست


کاهش ۱۹.۶ درصدی برداشت‌های آب زیرزمینی و سطحی در برنامه سازگاری با کمآبی


ضرورت تکمیل سدهای لرستان جهت تامین آب شرب پایدار


تولید بیش از ۳۹۶ میلیون کیلووات ساعت برق در نیروگاه لوشان


ایران جز 7 کشور پیشرتبن استخراج کننده زمر ایر در جهان

تقویم شمسی

تیر ۱۴۰۰

ش	ی	د	س	چ	پ	ج
			1	2	3	4
5	6	7	8	9	10	11
12	13	14	15	16	17	18
19	20	21	22	23	24	25
26	27	28	29	30	31	

« خرداد

قیمت طلا، سکه و ارز آزاد

عنوان نرخ	قیمت زنده	تغییر
اونس طلا	1,787.25	2.50 (0.16%)
مثقال طلا	46,230,000	40,000 (0.09%)
گرم طلای ۱۸	10,666,000	12,000 (0.11%)
گرم طلای ۲۴	14,221,000	16,000 (0.11%)
سکه بهار آزادی	105,980,000	990,000 (0.94%)
سکه امامی	107,490,000	450,000 (0.42%)
نیم سکه	57,580,000	100,000 (0.17%)
ربع سکه	37,110,000	100,000 (0.27%)
سکه گرمی	22,880,000	20,000 (0.09%)
دلار	252,290	780 (0.31%)
یورو	285,970	11,690 (3.96%)
درهم امارات	68,700	220 (0.32%)
یوان	353,520	1,550 (0.44%)

WWW.TGJU.ORG

آب و هوای تهران

پیشخوان روزنامه های رسمی کشور



WhatsApp | Instagram | Telegram | linkedin

تبلیغات















































12 تیر 1400 - سمیرمی9865 مطلب 44472 بازدید 12 نظر خبر

سایر متن | ارسال | چاپ این پست



با حضور مدیرعامل آبفای استان اصفهان در برنامه هشت بهشت صورت گرفت:

تشریح وضعیت تولید و مصرف آب شرب در 98 شهر و 948 روستای اصفهان

اخبار آب و فاضلاب

مدیرعامل آبفای استان اصفهان در برنامه زنده تلویزیونی هشت بهشت حضوریافت

به مناسبت هفته صرفه جویی در مصرف آب، هاشم امینی با حضور در لوکیشن برنامه هشت بهشت به مدت 15 دقیقه و به صورت زنده با بینندگان نسیمای مرکز اصفهان سخن گفت.

این برنامه که هرشب از ساعت 21 تا 22 و 15 دقیقه از شبکه اصفهان پخش می شود به مدت نیم ساعت از محل منزل تاریخی حاج رسولیها معروف به «سرای بدیع» در خیابان چهارباغ پایین اصفهان به روی آنتن رفت.

مدیرعامل آبفای استان اصفهان در گفتگوی زنده با «حمید عزادی» مجری برنامه هشت بهشت به تشریح وضعیت تولید و مصرف آب شرب در 98 شهر و 948 روستای استان پرداخت و از شهروندان و روستائیان خواست «در ماه های گرم سال، نسبت به مدیریت مصرف بهینه آب، توجه ویژه ای داشته باشند.

اسفه می شود تولید برنامه های مشارکتی و حضور مدیران و کارشناسان صنعت آب و فاضلاب در برنامه های رادیو-تلویزیونی از جمله عقاد تفاهم دامه همکاری مشترک شرکت آبفا و صداوسیمای مرکز اصفهان است که به تازگی به امضای مدیران ارشد هر دو سازمان رسید.

برچسب ها: آبفای استان اصفهان | تولید | مرکزه درویی | مصرف آب شرب | هفت بهشت

افزایش فعالیت های تابستانی آموزشی آبفای اصفهان در تابستان

تقدیر رئیس کل دادگستری از اقدامات شرکت آب منطقه ای گلستان

اخبار مرتبط
- تولوم مدیریت مصرف آب و برق
- ایران از تخصیرات اقلیمی مستثنی نیست.
- ضرورت تکمیل سدهای لرستان جهت تامین آب شرب پایدار
- تولید فولاد با پسات فاضلاب ثروت جدیده

دیدگاهها

شما هم می توانید دیدگاه خود را ثبت کنید

- تکمیل کردن گزینه های ستاره دار (*) الزامی است
- آدرس پست الکترونیکی شما محفوظ بوده و نمایش داده نخواهد شد

نام و نام خانوادگی * | پست الکترونیکی * | وبسایت / وبلاگ

متن دیدگاه *

ثبت دیدگاه

ورود به وندرلیست
Login To Vendorlist

عکس | فیلم | پادکست | گرافیک

آخرین اخبار | اخبار تصادفی | محبوبترین ها


تولوم مدیریت مصرف آب و برق


تقدیر رئیس کل دادگستری استان از مدیرعامل شرکت آب منطقه ای گلستان رضوی


آثار فنلی آبی ۱۴۰۰ بر روند توزیع آب آشامیدنی در خوزستان


اخبار صنعت آب و برق خوزستان در خرداد ماه ۱۴۰۰


انتصاب مدیرکل دفتر زیرساخت های مرزی و مدارع آب مشترک


ایران از تاهیرات اقلیمی مستثنی نیست.


کاهش ۱۹.۶ درصدی برداشت‌های آب زیرزمینی و سطحی در برنامه سازگاری با کمآبی


ضرورت تکمیل سدهای لرستان جهت تامین آب شرب پایدار


تولید بیش از ۳۹۶ میلیون کیلووات ساعت برق در نیروگاه لوشان


ایران جز 7 کشور برتر استخراج کننده زعفر در جهان

تقویم شمسی

تیر ۱۴۰۰

ش	ی	د	س	چ	پ	ج
			1	2	3	4
5	6	7	8	9	10	11
12	13	14	15	16	17	18
19	20	21	22	23	24	25
26	27	28	29	30	31	

« خرداد

قیمت طلا، سکه و ارز آزاد

عنوان نرخ	قیمت زنده	تغییر
اونس طلا	1,787.25	2.50 (0.14%)
مثقال طلا	46,230,000	40,000 (0.09%)
گرم طلای ۱۸	10,666,000	12,000 (0.11%)
گرم طلای ۲۴	14,221,000	16,000 (0.11%)
سکه بهار آزادی	105,980,000	990,000 (0.94%)
سکه امامی	107,490,000	450,000 (0.42%)
نیم سکه	57,500,000	100,000 (0.17%)
ربع سکه	37,110,000	100,000 (0.27%)
سکه گرمی	22,880,000	20,000 (0.09%)
دلار	252,290	780 (0.31%)
یورو	285,970	11,690 (3.96%)
درهم امارات	68,700	220 (0.32%)
یوآن	353,520	1,550 (0.44%)

WWW.TGJU.ORG

آب و هوای تهران

پیشخوان روزنامه های رسمی کشور



تمامی حقوق مطالب برای "پایگاه خبری آب و فاضلاب برق برقاب" محفوظ است و هرگونه کپی برداری بدون ذکر منبع ممنوع می باشد.

طراحی و اجرا: سپهر۲۱

13 تیر 1400 | سرمسیر 9881 مطلب | کد خبر 44606 | 12 بازدید | ایمیل | پرینت | ارایه | ساوه دن / پست



مدیرعامل آبفای استان اصفهان اعلام کرد:

کیفیت پساب تصفیه خانه فاضلاب جنوب، مطابق با استانداردهای زیست محیطی است.

اخبار آب و فاضلاب

مدیر عامل آبفای اصفهان، تجهیز و ارتقاء تصفیه خانه فاضلاب جنوب اصفهان موجب ارتقاء کیفیت پساب تصفیه شده مطابق با استانداردهای زیست محیطی شده است.

هاشم امینی در بازدید از تصفیه خانه فاضلاب جنوب اصفهان با اشاره به ارتقای تجهیزات این تصفیه خانه گفت: با تبدیل هوادهی سطحی به عمقی تخلیه و بازسازی مخازن هضم لجن، استحصال گاز متان و سوزاندن آن توسط مشعل و تعمیر سانتریفیوژهای لجن، فرایند تصفیه فاضلاب مطابق با استانداردهای زیست محیطی انجام می شود.

وی ارتقاء تجهیزات تصفیه خانه فاضلاب را بسیار موثر در افزایش کیفیت پساب خروجی برشمرد و اعلام کرد: در حال حاضر حجم خروجی تصفیه خانه فاضلاب جنوب 1200 لیتر درثانیه است که از لحاظ کیفی مورد تایید نهادهای ذیصلاح و مطابق با استانداردهای زیست محیطی است.

امینی افزود: ارتقای تجهیزات تصفیه خانه فاضلاب نه تنها در کاهش آلاینده های زیست محیطی و کاهش بوی نامطبوع بسیار موثر بوده بلکه تاثیر به سزایی در افزایش کیفیت پساب خروجی داشته است.

مدیرعامل شرکت آب و فاضلاب استان اصفهان با اشاره به محدودیت منابع آبی، استفاده مجدد از پساب خروجی را حائز اهمیت برشمرد و گفت: اصلاح کیفیت پساب، مهمترین هدف جمع‌آوری و تصفیه فاضلاب است، به نحوی که مصرف مجدد پساب فاضلاب تصفیه شده و یا دفع آن در محیط زیست، تغییری در اکوسیستم محیط ایجاد نکند.

امینی با بیان این که فاضلاب شهری پس از جمع‌آوری و انتقال به تصفیه‌خانه، در فرایند های مختلف فیزیکی، شیمیایی و بیولوژیکی تصفیه می‌شود، اظهار داشت: هم اکنون پساب فاضلاب 7 تصفیه‌خانه استان اصفهان با روش لجن فعال پیشرفته، 14 تصفیه‌خانه با شیوه لاگون بی‌هوازی و 7 تصفیه خانه هم با فرایند برکه‌های تثبیت تصفیه می شوند.

مدیرعامل آبفای اصفهان بیشترین بهره برداری از پساب تصفیه‌خانه های فاضلاب استان اصفهان را برای آبیاری فضای سبز و صنعت دانست.

اضافه می شود: تصفیه خانه فاضلاب جنوب شهر اصفهان قدیمی ترین تصفیه خانه فاضلاب کشور به شمار می رود که در سال 1346 هجری شمسی با ظرفیت تصفیه فاضلاب جمعیتی معادل 90 هزار نفر به بهره برداری رسید و هم اکنون با ظرفیت تصفیه فاضلاب 890 هزار نفر به فعالیت خود ادامه می دهد.

برچسب ها | آبفای استان اصفهان | استانداردهای زیست محیطی | پساب | تصفیه خانه فاضلاب جنوب

برسی مشکلات منابع آبی شهرستان کناباد | اختصاص 40 درصد آب جهت کشت تابستانه

شاید مرتبط

- بررسی وضعیت آبرسانی به سیدان، فاروق و خفر
- نخستین دفتر توسعه پایدار، مدیریت مصرف و مطالعات اجتماعی کشور
- پیشرفت 14 درصدی پروژه احداث و تکمیل شبکه آبیاری و زهکشی فرسو و زرین‌گل
- بررسی راه های پیشگیری از سرقت و تخریب تاسیسات آبفا هرمزگان

دیدگاهها

شما هم می توانید دیدگاه خود را ثبت کنید

- کامل کردن گزینه های ستاره دار (*) الزامی است
- آدرس پست الکترونیکی شما محفوظ بوده و نمایش داده نخواهد شد

نام و نام خانوادگی * | پست الکترونیکی * | وبسایت / وبلاگ

متن دیدگاه *

ثبت دیدگاه

ورود به وندورلیست
Login To Vendorlist

عکس | فیلم | پادکست | گرافیک

آخرین اخبار | اخبار تصادفی | محبوبترین ها

- بررسی وضعیت آبرسانی به سیدان، فاروق و خفر
- نخستین دفتر توسعه پایدار، مدیریت مصرف و مطالعات اجتماعی کشور
- پیشرفت 14 درصدی پروژه احداث و تکمیل شبکه آبیاری و زهکشی فرسو و زرین‌گل
- کاهش مصرف 80 درصدی صنایع استان یزد در ساعات پیک بار
- بررسی راه های پیشگیری از سرقت و تخریب تاسیسات آبفا هرمزگان
- رکورد مصرف برق استان اردبیل شکسته شد
- اطلاعیه پیشگیری از خاموشی های بی برنامه
- بررسی مشکلات منابع آبی شهرستان کناباد
- کیفیت پساب تصفیه خانه فاضلاب جنوب، مطابق با استانداردهای زیست محیطی است
- اختصاص 40 درصد آب جهت کشت تابستانه

تقویم شمسی

تیر ۱۴۰۰

ش	ی	د	س	چ	پ	ج
			1	2	3	4
5	6	7	8	9	10	11
12	13	14	15	16	17	18
19	20	21	22	23	24	25
26	27	28	29	30	31	

« خرداد

قیمت طلا، سکه و ارز آزاد

عنوان نرخ	قیمت ریال	تغییر
اونس طلا	1,787.35	0 (0%)
مثقال طلا	46,190,000	40,000 (0.09%)
گرم طلای ۱۸	18,652,000	14,000 (0.13%)
گرم طلای ۲۴	14,203,000	16,000 (0.13%)
سکه بهار آزادی	106,010,000	30,000 (0.03%)
سکه امامی	107,420,000	80,000 (0.07%)
نیم سکه	58,000,000	500,000 (0.87%)
ربع سکه	37,500,000	400,000 (1.09%)
سکه گرمی	23,000,000	120,000 (0.52%)
دلار	251,940	420 (0.17%)
یورو	298,540	2,570 (0.87%)
درهم امارات	68,500	120 (0.17%)
پوند	352,910	670 (0.19%)

WWW.TGJU.ORG

آب و هوای تهران

پیشخوان روزنامه های رسمی کشور



جهان اقتصاد

تبلیغات

وک ایران آبی هتا
مشاور
http://www.moshanir.co.ir
TOOSCO
SWR
شرکت صنایع کابل کنان
قرارگاه سازندگی خاتم الانبیاء
شرکت مهندسی مشاور دیپلاب قدس
مانا
www.nasma-water.com
www.mashanir.com
AB & KHAK Co.
Tel: 33112261
FORGING
forgingforging@gmail.com
Tel: 55228221-4
www.LSA-PIPE.com
صنایع پلاستیک کامور
وک ایران آبی هتا
مشاور
http://www.moshanir.co.ir
TOOSCO
SWR
شرکت صنایع کابل کنان
قرارگاه سازندگی خاتم الانبیاء
شرکت مهندسی مشاور دیپلاب قدس

تمامی حقوق مطالب برای "پایگاه خبری آب و فاضلاب برق برقاب" محفوظ است و هرگونه کپی برداری بدون ذکر منبع ممنوع می باشد.
طراحی و اجرا : مهر24

تبلیغات

ورود به وندورلیست
Login To Vendorlist

15 تیر 1400 | سیدمهدی9940 | 44758 بازدید | 0 نظر

نیکوکار محلاتی، سقای افتخاری استان اصفهان شد.

اخبار فرهنگی ورزشی



در نشست صمیمانه ای از سقای افتخاری استان اصفهان تجلیل شد.

در این نشست با اهدای لوح تقدیری از تلاش های حاج عباس گرمابی در جهت تأمین آب شرب پایدار اهالی شهر تاریخ، فرهنگ و مقاوم به مکای افتخاری استان اصفهان شد.

حاج عباس گرمابی که اهل شهر نیم ور از توابع شهرستان محلات استان مرکزی است با صرف هزینه ای بالغ بر 50 میلیارد ریال اقدام به ساخت یک باب مخزن بتونی آب با ظرفیت یکهزار متر مکعب درشهر تاریخی لابسید کرده که تاکنون 75 درصد پیشرفت فیزیکی داشته است.

مدیرعامل آبفای استان اصفهان در نشست تجلیل از نیکوکار محلاتی گفت: ورود خیرین به موضوع تأمین آب بسیار با ارزش است زیرا گرمابی به مردم از جمله کارهایی است که در دین و فرهنگ ما نسبت به انجام آن تأکید فراوان شده است.

هاشم امینی با اشاره به این که کمشدگان ما برای رفاه حال همنوعان خویش اقدام به ممانعت صادقانه در معابر می کردند گفت: لزوم مشارکت در کارهایی همچون احداث مخزن ذخیره و یا اجرای خطوط انتقال و شبکه توزیع آب به منزله ساخت سقاخانه است و به همین دلیل افرادی مثل حاج عباس گرمابی سقای افتخاری استان اصفهان به شمار می روند.

وی با بیان این که شرکت آب و فاضلاب استان اصفهان آماده همکاری با خیرین در جهت اجرای طرح های عمرانی است گفت: مجاهدت با مال، صحت تن از مجاهدت با جان است و به همین دلیل باید سرمایه گذاران نیکوکار را ارج نهاد زیرا خداوند به واسطه آن ها رزق و روزی بندگانش را تأمین می کند.

حاج عباس گرمابی نیز گفت: برکت زندگی من، ناشی از کارهای خیری است که تاکنون انجام داده ام.

وی با اشاره به فعالیت های عام المنفعه و خیری که در استان های مرکزی، لرستان، گیلان و چند استان دیگر انجام داده است گفت: هرچند من اهل نیم و محلات هستم اما 38 سال از عمر خود را در شهر تاریخ لابسید عمری گذرانده ام و به همین دلیل تلاش نمودم با اجرای طرح هایی نظیر مخزن آب، محل قرود بالگرد، پرهای گردشگری و خانه سالمندان به ارزش نزدیک به 400 میلیارد ریال، در جهت توسعه این شهر و رفاه حال شهروندان آن بکوشم.

وی به فعالیت معادن سنگ در شهر تاریخ لابسید اشاره کرد و گفت: اگر زیرساخت های این شهر درست شود می توان لابسید را به عنوان قطب سنگ کشور معرفی کرد.

حسین کریمی، رئیس شورای اسلامی و سیمسودی شهردار لابسید نیز در سخنان جداگانه ای به تشریح خدمات حاج عباس گرمابی در توسعه زیرساخت های شهر لابسید پرداختند.

لازم به ذکر است که شهرستان شاهین شهر و میمه در 150 کیلومتری شمال اصفهان واقع شده است و به دلیل فعالیت ده ها معدن سنگ گرانیت، جینی و ترانوتن در آن یکی از مراکز اصلی تولید سنگ در کشور به شمار می رود.

برچسب ها: آب شرب | آب و فاضلاب استان اصفهان | سقا | نیکوکار

تخصیص ۴۲ میلیارد تومان برای طرح آبرسانی آرگان

بسیجیان آبفای استان اصفهان پیشرو در عرصه خدمت رسانی به مردم

عکس | فیلم | پادکست | گرافیک

اخرین اخبار | اخبار تصادفی | محبوبترین ها

- تعرفه تغییر نگرش در استفاده از انرژی برق
- اصلاح پایه های خطرمساز برق در ماهنشان
- بالاترین ضریب فولید انرژی مولدهای مقیاس کوچک
- وضعیت تامین برق در ایام پیش رو بحرانی است.
- واگذاری عملیات خرید و تامین تجهیزات...
- بهره‌برداری از هاز اول حفاظت هوشمند پست 230 کیلوولت جمکران
- فروش توانمگاوات‌ورهای مستعمل.
- تشریح ظرفیت پستها و خطوط انتقال و فری توزیع
- خرید تجهیزات، نصب و راه اندازی برای بهره برداری از سیستم کنترل تولید AGC
- شناسایی 17 هزار فقره انشعابات غیرمجاز آب در شیراز

تقویم شمسی

تیر ۱۴۰۰

ش	ی	د	س	چ	پ	ج
			1	2	3	4
5	6	7	8	9	10	11
12	13	14	15	16	17	18
19	20	21	22	23	24	25
26	27	28	29	30	31	

« خرداد

قیمت طلا، سکه و ارز آزاد

عنوان نرخ	قیمت زنده	تغییر
نوسی طلا	1,805.09	13.16 (0.73%)
مثقال طلا	45,660,000	0 (0%)
گرم طلای ۱۸	19,476,000	0 (0%)
گرم طلای ۲۴	25,968,000	0 (0%)
سکه بهار آزادی	105,820,000	0 (0%)
سکه امامی	107,960,000	1,250,000 (1.18%)
نیم سکه	56,500,000	0 (0%)
ربع سکه	37,000,000	0 (0%)
سکه گرمی	22,500,000	0 (0%)
دلار	251,130	1,410 (0.56%)
یورو	295,800	30 (0.01%)
درهم امارات	67,980	0 (0%)
یوان	350,330	0 (0%)

WWW.TGJU.ORG

آب و هوای تهران

پیشخوان روزنامه های رسمی کشور



جهان اقتصاد

خبرخوانی

- شانزدهمین جشنواره سراسری مسابقات قرآن و نماز
- تقدیر رئیس کل دادگستری استان از مدیرعامل شرکت آب منطقه ای خراسان رضوی
- آگاه سازی مردم از شرایط سخت مدیریت بار دارای اهمیت ویژه ای است
- سیاهاتی ها با شعار مدیریت مصرف بهینه آب به میدان رفتند

دیدگاهها

شما هم می توانید دیدگاه خود را ثبت کنید

- تکمیل کردن گزینه های ستاره دار (*) الزامی است
- آدرس پست الکترونیکی شما محفوظ بوده و نمایش داده نخواهد شد

نام و نام خانوادگی * | پست الکترونیکی * | وبسایت / وبلاگ

متن دیدگاه *

ثبت دیدگاه

WhatsApp | Instagram | Telegram | linkedin

تبلیغات









































20 تیر 1400 | سمیرمیر13058 | 18 خبر | 45161 | 18 بازدید | ارسال | پرینت | سایز متن



تروم اخذ قابلیدیه در کارگروه تخصیص آب آبفای استان اصفهان

سیاست سختگیرانه واگذاری انشعاب آب به کاربری های غیرمسکونی اصفهان

اخبار آب و فاضلاب

آقای استان اصفهان سیاست سختگیرانه ای برای واگذاری انشعاب آب به اماکن غیرمسکونی در نظر گرفته است.
مدیر دفتر خدمات مشترکین شرکت آب و فاضلاب استان اصفهان با اعلام این خبر افزود: اگنون با بحران کم‌آبی در استانی مواجه هستیم و به همین دلیل واگذاری آب به معابری غیرمسکونی مشروط به اخذ قابلیدیه در کارگروه تخصیص آب آبفای استان اصفهان است.
میثم اکبا نی اعلام کرد: ظرفیت تخصیص یافته برای کاربری های غیر خانگی فقط در حد تامین آب شرب و بهداشت کارکنان آن مجموعه بوده و شرکت آب و فاضلاب تعهدی در خصوص تامین آب در مصارف غیر شرب و بهداشت ندارد.
وی با بیان این که طی سال‌های اخیر وضعیت منابع آبی استان مطامب نبوده بیان کرد: در چنین شرایطی که سالیانه حداقل 20 تا 25 هزار انشعاب به مشترکین آبهای استان افزوده می شود، می توان با اندکی صرفه‌جویی و مدیریت مصرف بهینه آنبه این شرایط را پشت‌سر گذاشت.
اضافه می شود تا کنون بیش از یک میلیون و 414 هزار انشعاب آب در 98 شهر و 949 روستای استان اصفهان نصب شده که از این تعداد یک میلیون و 224 هزار انشعاب خانگی و 190 هزار انشعاب غیرخانگی هستند.

برچسب: آب و فاضلاب استانی اصفهان | انشعاب آب | غیرمسکونی | کم‌آبی | منابع آبی

ساخت 4 دستگاه فیلتر دستگاه های هوشمند پکیج های تصفیه فاضلاب | کشف 60 مزرعه استخراج رمز ارز در همدان

اخبار مرتبط
- اتصال کهریزک و فشافویه به شبکه آب تهران
- ساخت 4 دستگاه فیلتر دستگاه های هوشمند پکیج های تصفیه فاضلاب
- تلاش شبانه روزی آب منطقه ای مرکزی برای تأمین آب شرب شهرها و روستاها
- آبرسانی سیار در سطح شهر اصفهان

دیدگاهها

شما هم می توانید دیدگاه خود را ثبت کنید

- تکمیل کردن گزینه های ستاره دار (*) الزامی است
- آدرس پست الکترونیکی شما محفوظ بوده و نمایش داده نخواهد شد

نام و نام خانوادگی * | پست الکترونیکی * | وبسایت / وبلاگ

متن دیدگاه *

ثبت دیدگاه

ورود به وندورلیست
Login To Vendorlist

عکس | فیلم | پادکست | گرافیک



آخرین اخبار | اخبار تصادفی | محبوبترین ها


نیروگاه شهید مفتح با حداکثر توان در مدار تولید


تروم سرمایه گذاری سه میلیارد یورویی جهت ایجاد ظرفیت متناسب با رشد مصرف برق


انعقاد بیش از 1500 میلیارد تومان پروژه انتقال و فوق توزیع در مشهد


رفع محدودیت تولید ۲۰ مگاواتی واحد ۳۲ گازی نیروگاه ری


تولید برق نیروگاه‌های طرشت و شیروان در یک تابستان


رشد 19 درصدی تولید برق نیروگاه شهدای پاکدشت


اتصال کهریزک و فشافویه به شبکه آب تهران


ساخت 4 دستگاه فیلتر دستگاه های هوشمند پکیج های تصفیه فاضلاب


سیاست سختگیرانه واگذاری انشعاب آب به کاربری های غیرمسکونی اصفهان


کشف 60 مزرعه استخراج رمز ارز در همدان

تقویم شمسی

تیر ۱۴۰۰

ش	ی	د	س	چ	پ	ج
			۱	۲	۳	۴
۵	۶	۷	۸	۹	۱۰	۱۱
۱۲	۱۳	۱۴	۱۵	۱۶	۱۷	۱۸
۱۹	۲۰	۲۱	۲۲	۲۳	۲۴	۲۵
۲۶	۲۷	۲۸	۲۹	۳۰	۳۱	

« خرداد

قیمت طلا، سکه و ارز آزاد

عنوان نرخ	قیمت زنده	تغییر
اونس طلا	1,888.37	0 (0%)
مثقال طلا	45,990,000	60,000 (0.13%)
گرم طلای ۱۸	19,618,000	16,000 (0.15%)
گرم طلای ۲۱	14,157,000	21,000 (0.15%)
سکه بهار آزادی	104,460,000	40,000 (0.04%)
سکه امامی	106,530,000	150,000 (0.14%)
نیم سکه	56,100,000	100,000 (0.18%)
ربع سکه	35,800,000	100,000 (0.28%)
سکه گرمی	22,450,000	30,000 (0.13%)
دلار	249,390	100 (0.04%)
یورو	293,530	840 (0.29%)
درهم امارات	67,956	10 (0.01%)
پوند	351,240	220 (0.06%)

WWW.TGXU.ORG

آب و هوای تهران

پیشخوان روزنامه های رسمی کشور



تمامی حقوق مطالب برای "پایگاه خبری آب و فاضلاب برق برقاب" محفوظ است و هرگونه کپی برداری بدون ذکر منبع ممنوع می باشد.
طراحی و اجرا: سپهر۲۱

21 تیر 1400 - سه‌شنبه 10087 مطلب | تاریخ 45240 | 14 بازدید | ایمیل | پرینت از این پست | ستیز متن

مدیر عامل آبفای کشور عنوان کرد:

اصفهانی ها با تخصص و مهارت خود بر تنش آبی سال 1400 غلبه می کنند.

اخبار آب و فاضلاب



مدیرعامل شرکت مهندسی آب و فاضلاب کشور در ارتباط تلفنی با ستاد تنش آبی آبفای اصفهان، بر استمرار و توزیع عادلانه خدمات آبفا در سطح استان تاکید کرد.

حمید رضا جانباز با بیان این که امسال نسبت به 50 سال گذشته منابع آبی بسیار محدود است اعلام کرد: تامین پایدار آب شرب در بسیاری از مناطق دشوار است اما صنعت آبفای کشور این اطمینان را دارد که اصفهانی ها می توانند بر مشکلات کم آبی غلبه کنند.

وی با اشاره به تخصص و مهارت نیروی انسانی در آبفای استان اصفهان گفت: اصفهان در بسیاری از زمینه ها درصنعت آبفا در کشور پیشگام است و همین امر اصفهانی ها را در گذر از تنش آبی یاری می کند.

مدیرعامل شرکت مهندسی آبفای کشور افزود: در چند سال اخیر آبفای اصفهان توانست با ایجاد زیرساخت هایی مانند تله متری و پایش هوشمند شبکه در بخش بهره برداری، آب شرب را به صورت پایدار تامین کند.

جانباز با اشاره به افزایش دمای هوا در روزهای پایانی تیر و مرداد اظهار داشت: با این که هنوز سامانه دوم آبرسانی در اصفهان به بهره برداری نرسیده است اما انتظار می رود فعالان صنعت آبفا در اصفهان با بهره گیری از توان تخصصی خود آب شرب مردم را به صورت پایدار تامین کنند.

در ادامه این جلسه مدیر عامل شرکت آب و فاضلاب استان اصفهان گفت: با توجه به افزایش دما تا 42 درجه در روزهای آینده سعی کرده ایم بستر لازم برای تامین آب شرب مردم در شهر ها و روستاها را مهیا سازیم.

هاشم امینی حفظ آرامش مردم استان را اولویت اول آبفا دانست و افزود: آبفای استان اصفهان تمام تلاش خود را به کار می گیرد تا بحران کم آبی با بهره گیری از ظرفیت نیروی انسانی متعهد و متخصص مدیریت شود و مردم با چالش کمتری در زمینه کم آبی رو به رو شوند.

وی درخصوص آبرسانی سیار در اصفهان اظهار داشت: در این روزهای گرم و بسیار سخت سعی کرده ایم آبرسانی سیار به مناطقی که با افت شدید فشار مواجه شدند در کوتاه ترین زمان ممکن صورت گیرد تا مردم برای دسترسی به آب شرب در تنگنا نباشند.

مدیرعامل آبفای استان اصفهان ابراز امیدواری کرد با همکاری مردم در مدیریت مصرف بهینه آب و تلاش شبانه روزی فعالان صنعت آبفا در اصفهان، این بحران را با کمترین تنش پشت سر بگذاریم.

برچسب ها: آب | آبفای اصفهان | تنش آبی | توزیع عادلانه | مدیریت مصرف | مهندسی آب و فاضلاب کشور

آغاز آبرسانی به زرین دشت از سد رودبال | پاسخگویی به مشکلات مردمی در حوزه برق

اخبار مرتبط

- راه اندازی سامانه جامع هوشمند مشترکین
- کاهش 92 درصدی بارندگی در استان هرمزگان
- آب های زیرزمینی نیازمند نگرشی جدی است
- کاهش 31 درصدی مخازن سدهای لرستان

دیدگاهها

شما هم می توانید دیدگاه خود را ثبت کنید

- کامل کردن گزینه های ستاره دار (*) الزامی است
- آدرس پست الکترونیکی شما محفوظ بوده و نمایش داده نخواهد شد

نام و نام خانوادگی * | پست الکترونیکی * | وبسایت / وبلاگ

متن دیدگاه *

ثبت دیدگاه

ورود به وندورلیست
Login To Vendorlist

عکس | فیلم | پادکست | گرافیک

آخرین اخبار | اخبار تصادفی | محبوبترین ها

- شیوه بسیجیان در عرصه حجاب و عفاف باید همراه با تبیین و روشنگری از سردرسوری باشد
- بکارگیری تمام ظرفیت جهت بهبود شاخص عملکرد برای عبور از تنش آبی
- ترویج فرهنگ صرفه جویی در مصرف آب
- راه اندازی سامانه جامع هوشمند مشترکین
- خرید برق تضمینی از مولدهای برق
- تدبیر همه جانبه مردم و مسئولان برای گذر از ایام پیک مصرف برق تابستان
- کاهش 92 درصدی بارندگی در استان هرمزگان
- آب های زیرزمینی نیازمند نگرشی جدی است
- کاهش 31 درصدی مخازن سدهای لرستان
- ضرورت مدرن سازی شبکه های آبیاری استان گیلان

تقویم شمسی

تیر ۱۴۰۰

ش	ی	د	س	چ	پ	ج
			1	2	3	4
5	6	7	8	9	10	11
12	13	14	15	16	17	18
19	20	21	22	23	24	25
26	27	28	29	30	31	

« خرداد

قیمت طلا، سکه و ارز آزاد

عنوان برج	قیمت زنده	تغییر
اونس طلا	1,810.91	5.23 (0.29%)
مثقال طلا	48,020,000	0 (0%)
گرم طلای ۱۸	18,613,000	0 (0%)
گرم طلای ۲۴	14,150,000	0 (0%)
سکه بهار آزادی	104,800,000	0 (0%)
سکه امامی	108,820,000	0 (0%)
نیم سکه	56,000,000	0 (0%)
ربع سکه	35,750,000	0 (0%)
سکه گرمی	22,440,000	0 (0%)
دلار	249,090	0 (0%)
یورو	294,850	0 (0%)
درهم امارات	68,020	0 (0%)
پوند	351,460	0 (0%)

WWW.TGJU.ORG

آب و هوای تهران

پیشخوان روزنامه های رسمی کشور



تبلیغات



تمامی حقوق مطالب برای "پایگاه خبری آب و فاضلاب برق برقاب" محفوظ است و هرگونه کپی برداری بدون ذکر منبع ممنوع می باشد.
طراحی و اجرا: سپهرنگ

23 تیر 1400 • سودمهر10140 مطلب • 45402 خبر • 10 بازدید • ایمیل • پریت از این پست • ستیز متن

ثبت و پیگیری شکایات و حوادث آب و فاضلاب در پرتال آبفای اصفهان

اخبار آب و فاضلاب



درپی افزایش بی سابقه تماس های مردمی با سامانه ارتباط با مشتریان آبفای استان اصفهان در روزهای اخیر، لینک ارتباط با سامانه 122 در پرتال این شرکت راه اندازی شد.

این اقدام به منظور ارتباط سریع تر با شهروندانی است که به دلیل اشغال بودن خطوط تلفن، موفق به برقراری تماس با سامانه 122 نمی شوند.

برهمین اساس از این پس شهروندان گرامی می توانند علاوه بر تلفن 122 به پرتال شرکت آب و فاضلاب استان اصفهان به نشانی www.abfaesfahan.ir مراجعه و پیشنهادها، انتقادها، شکایات و محل حوادث یا قطع احتمالی آب و خدمات فاضلاب را ثبت و پیگیری کنند.

با فعال شدن لینک سامانه 122 در پرتال آبفای استان اصفهان، یکی از کارشناسان سامانه ارتباط با مشتریان این شرکت به صورت برخط و شبانه روزی درخواست های مردمی را رصد کرده و برای بررسی و اعزام گروه های رسیدگی به حوادث به قسمت های ذیربط ارجاع می دهد.

بررسی ها | آب و فاضلاب استان اصفهان | حوادث | فاضلاب | قطع احتمالی آب

رفع مشکل قطعی آب در خیابان مولوی | راه اندازی پویش استانی با مردم برای مردم در استان چهارمحال وبختیاری

اخبار مرتبط

- اجرای پویش همگانی مدیریت مصرف آب در همدان
- افزایش 32 لیتر بر ثانیه منابع تامین آب شرب گرگان
- بهره برداری از شبکه جمع آوری فاضلاب شهرک شیرین مشهد
- رفع مشکل قطعی آب در خیابان مولوی

دیدگاهها

شما هم می توانید دیدگاه خود را ثبت کنید

- کامل کردن کزینه های ستاره دار (*) الزامی است
- آدرس پست الکترونیکی شما محفوظ بوده و نمایش داده نخواهد شد

نام و نام خانوادگی * | پست الکترونیکی * | وبسایت / وبلاگ

متن دیدگاه *

ثبت دیدگاه

ورود به وندورلیست
Login To Vendorlist

عکس | فیلم | پادکست | گرافیک



آخرین اخبار | اخبار تصادفی | محبوبترین ها

- مسیری گامی بزرگ در جهت بهبود بهره وری و توسعه پایدار است.
- سیاستگذاری جهت توسعه نیروگاه های مقیاس کوچک در استان مرکزی ضروری است.
- کاهش مصرف برق با انجام کارهای کوچک اما موثر
- شفاف سازی کشف بزرگترین مزرعه غیرمجاز استخراج رمز ارز
- رونق تولید برق در نیروگاه شهید رجایی قزوین
- صدور مجوز احداث ۱۰ هزار مگاوات نیروگاه برای صنایع
- اتمام پروژه احداث روشنایی بلوار مهر زنجان
- تلاش بی وقفه کارکنان نیروگاه شازند جهت تامین برق پایدار
- بهره برداری از بخش بخار نیروگاه سیلان
- فرهنگسازی مصرف بهینه آب با استفاده حداکثری از ظرفیت رسانه ها

تقویم شمسی

تیر ۱۴۰۰

ش	ی	د	س	چ	پ	ج
			1	2	3	4
	6	7	8	9	10	11
12	13	14	15	16	17	18
19	20	21	22	23	24	25
26	27	28	29	30	31	

« خرداد

قیمت طلا، سکه و ارز آزاد

عنوان برج	قیمت زنده	تغییر
اونس طلا	1,814.86	7.03 (0.39%)
مثقال طلا	45,360,000	290,000 (0.64%)
گرم طلای ۱۸	10,484,000	55,000 (0.52%)
گرم طلای ۲۴	13,978,000	74,000 (0.53%)
سکه بهار آزادی	102,990,000	590,000 (0.56%)
سکه تمامی	104,910,000	1,130,000 (1.08%)
نیم سکه	55,000,000	1,000,000 (1.82%)
ربع سکه	34,500,000	1,000,000 (2.9%)
سکه گرمی	22,000,000	420,000 (1.91%)
دلار	245,690	1,900 (0.77%)
یورو	294,750	40 (0.01%)
درهم امارات	66,900	490 (0.73%)
پوند	343,050	1,950 (0.57%)

WWW.TGJU.ORG

آب و هوای تهران

پیشخوان روزنامه های رسمی کشور



جمهوری اسلامی

تبلیغات



تمامی حقوق مطالب برای "پایگاه خبری آب و فاضلاب برق برقاب" محفوظ است و هرگونه کپی برداری بدون ذکر منبع ممنوع می باشد.
طراحی و اجرا: سپهرباز

■ مدیر سامانه ارتباط با مشترکان آبفای استان اصفهان خبر داد:

آبرسانی سیار از طریق ۲۴ تانکر در سطح شهر اصفهان

ارسال پرینت



شناسه خبر : ۱۵۰۰۹ | تاریخ انتشار : ۲۳ تیر ۱۴۰۰ - ۱۹:۲۳ | ۱۰ بازدید | تعداد دیدگاه : ۰ | ارسال توسط : hozoorbakhsh

به گزارش پیداکر نیوز، مدیر سامانه ارتباط با مشترکان آبفای استان اصفهان از آبرسانی سیار از طریق ۲۴ تانکر در سطح شهر اصفهان خبر داد.

عباس عباسی خاک گفت: با هدف به حداقل رساندن مشکلات مردم در زمان کاهش شدید فشار آب، عملیات آبرسانی سیار به مناطق مختلف شهر اصفهان همچنان ادامه دارد.

به گفته وی روز سه شنبه ۲۲ تیر ماه جاری، ۱۹۲ هزار لیتر آب از طریق ۲۴ تانکر سیار در سطح شهر اصفهان توزیع شد.

عباس عباسی خاک گفت: بیمارستان صدوقی و خیابان های مهر، میهران، ۲۲ بهمن، درخشان، رهنان، شرضی، خردمند، گلستان، مولوی، رباط و باهنر روز گذشته توسط تانکرهای سیار آبرسانی شدند.

وی با بیان این که تعداد تماس های ثبت شده در سامانه ۱۲۲ در روزسه شنبه ۲۲ تیرماه سال ۱۳۹۹ بالغ بر ۳۹۶۰ مورد بود افزود: تعداد تماس های مردمی در روز گذشته با ۲۶۵ درصد افزایش نسبت به سال گذشته به ۷۸۶۵ مورد رسید که ۵۵۲۳ مورد آن مربوط به کاهش فشار یا قطع آب بود.

مدیر سامانه ارتباط با مشترکان آبفای استان اصفهان افزود: آبرسانی سیار به نقاط مختلف سطح شهر اصفهان تا رفع عملکل کم آبی ادامه دارد و امروز نیز آبرسانی سیار به خیابان های رباط، درخشان، مکداد، کاشانی، آل محمد، ملک، کوی امام، خسروپور و محله های پوذآباد، ابریخم، انصار و عسکن مهر افجه در شهر فلاورجان در حال انجام است.

به اشتراک بگذارید: https://peydagranews.ir/?p=15009

برچسب ها

این مطلب بدون برچسب می باشد.

اخبار مشابه

- عدم توسعه مخابرات؛ بزرگترین آسیب به صنعت ICT کشور است
- آبرسانی سیار از طریق ۸ تانکر در استان اصفهان / توزیع ۶۸ هزار لیتر آب
- تصویب افزایش سرمایه ۱۴۷ درصدی همراه اول
- توزیع عادلانه آب در اصفهان از طریق سامانه پایش و کنترل تاسیسات
- توزیع بیش از یک میلیون و ۸۰۰ هزار لیتر آب از طریق آبرسانی سیار در استان اصفهان

ثبت دیدگاه

- دیدگاه های ایمیل شده توسط شما پس از تایید توسط تیم مدیریت در وب منتشر خواهد شد.
- پیام هایی که حاوی توهین یا افترا باشد منتشر نخواهد شد.
- پیام هایی که به غیر از زبان فارسی یا غیر مرتبط باشد منتشر نخواهد شد.

ثبت دیدگاه

اوقات شرعی

۵:۲۲ مانده تا اذان ظهر

اذان صبح	۰۴:۳۵:۵۴
طلوع خورشید	۰۶:۱۶:۳۵
اذان ظهر	۱۳:۲۲:۴۸
غروب خورشید	۲۰:۲۷:۰۵
اذان مغرب	۲۰:۴۷:۴۶

اوقات به افق: قمصر

:: ایران

:: بین الملل

:: سیاسی


طالبان و پیوند مبارک با داعش


تلاش در برگزاری انتخاباتی سالم و امن با حضور و مشارکت حداکثری مردم


انتخابات بمظهر وحدت ملی است


تعامل دستگاه قضایی و پلیس در راستای تامین سازی اوائل و اوباش

:: اجتماعی


عدم توسعه مخابرات؛ بزرگترین آسیب به صنعت ICT کشور است


آبرسانی سیار از طریق ۸ تانکر در استان اصفهان / توزیع ۶۸ هزار لیتر آب


تصویب افزایش سرمایه ۱۴۷ درصدی همراه اول


توزیع عادلانه آب در اصفهان از طریق سامانه پایش و کنترل تاسیسات

:: ورزشی


گسترش همکاری‌های دوجانبه بهزیستی استان اصفهان و باشگاه سپاهان


مخابرات خمینی شهر قهرمان مسابقات فوتسال یادواره شهید حاج قاسم سلیمانی شد


دیدار مدیرعامل باشگاه سپاهان با مدیر مخابرات اصفهان


برای ساخت مجموعۀ ورزشی المپیک نقش‌جهان ظرف مدت ۵ سال آماده‌ایم

جدیدترین ها

- عدم توسعه مخابرات؛ بزرگترین آسیب به صنعت ICT کشور است
- آبرسانی سیار از طریق ۸ تانکر در استان اصفهان / توزیع ۶۸ هزار لیتر آب
- تصویب افزایش سرمایه ۱۴۷ درصدی همراه اول
- توزیع عادلانه آب در اصفهان از طریق سامانه پایش و کنترل تاسیسات
- توزیع بیش از یک میلیون و ۸۰۰ هزار لیتر آب از طریق آبرسانی سیار در استان اصفهان
- توسعه پوشش همراه اول در شهرستان گلپایگان
- مصرف بهینه آب با «جاری حیات» شنیدنی شد
- ذوب آهن اصفهان با سود آوری بر مدار توسعه
- اعضای تفاهم نامه همکاری بین شرکت مخابرات ایران و سازمان بسیج مستضعفین
- انعقاد تفاهم نامه اجرای رزمایش رهایت الگوی مصرف برق
- طالبان و پیوند مبارک با داعش
- تقدیر وزیر راه و شهرسازی از زحمات بی دریغ مدیریت و کارکنان ذوب آهن اصفهان
- رفع مشکل قطعی آب در خیابان مولوی اصفهان
- آبرسانی سیار از طریق ۲۴ تانکر در سطح شهر اصفهان
- تقدیر استاندار اصفهان از مدیریت ذوب آهن به عنوان کارفرمای سلامت محور نمونه استان

01 تیر 1400 | سمیرمیر3737 | 4945 بازدید | 28 نظر



معاون خدمات مشترکین و درآمد شرکت آبفای استان اصفهان اعلام کرد:

خسارت های ناشی از پمپ غیرمجاز برای مشترک بیش از مزایای آن است.

اخبار آب و فاضلاب

نصب مستقیم پمپ نه تنها موجب عدم مدیریت عادلانه آب در شبکه توزیع می شود، بلکه خسارات متعددی به کنتور، انشعاب و حتی شبکه توزیع آب وارد می کند.

معاون خدمات مشترکین و درآمد شرکت آبفای استان اصفهان افزود: نصب غیر مجاز پمپ باعث مکش مستقیم آب از شبکه شده و فشار شبکه را تحت تاثیر قرار می دهد.

محسن صالح با تاکید بر این که در اثر خاموشی و روشن شدن های مکرر پمپ به دلیل تغییر سرعت عبور جریان آب، عملکرد و اندازه گیری کنتور غیرواقعی خواهد شد، اظهار داشت: به همین دلیل ممکن است مشترک در ماه بعد از نصب پمپ، قبض آب بهائی با مبلغ بسیار بیشتر از مبلغ دوره های مشابه قبلی دریافت کند که به دلیل تخلف در نصب پمپ هیچ اعتراضی برای این دسته از مشکلات قابل پذیرش نیست.

وی با بیان این که کنت هر شرایطی نصب مستقیم پمپ برروی شبکه ممنوع است و پیگرد قانونی دارد، اعلام کرد: بر ماده 34-4 و 39-4 آیین نامه عملیاتی شرکت های آب و فاضلاب در خصوص منحلفینی که پمپ را به صورت مستقیم به شبکه توزیع آب وصل می کنند جریمه قطع انشعاب تا زمان برچیدن پمپ درنظر گرفته شده و در صورت تکرار پیگرد از طریق مراجع قضائی صورت می گیرد.

صالح در خصوص روش صحیح نصب پمپ گفت: برای حل مشکل کمبود فشار آب باید بعد از کنتور، یک مخزن ذخیره نصب شود و پمپ را بعد از مخزن نصب کرد تا از مکش مستقیم آب از شبکه توزیع جلوگیری شود.

معاون خدمات مشترکین و درآمد آبفای استان اصفهان به مرادی روش صحیح نصب پمپ اشاره کرد و اظهار داشت: وجود ذخیره آب در زمان نوسانات شبکه، کاهش هزینه آب مصرفی، توزیع آب با فشار مناسب در طبقات بالای ساختمان و جلوگیری از سوختن پمپ بر اثر نوسانات فشار شبکه از مهم ترین مزایای روش صحیح نصب پمپ به شمار می آید.

برچسب ها: آب | آبفای استان اصفهان | پمپ | توزیع آب | خسارت | مخزن

جمع آوری 45 دستگاه ماینر غیرمجاز در سطح سیستان و بلوچستان

اینفوگرافی تجهیزات کالیبره شده واحدهای نیروگاهی استان خوزستان

اخبار مرتبط

- همکاری سازمان تبلیغات اسلامی شهرستان آزادشهر با اداره منابع آب
- اهمیت آب برای کشور از نفت بیشتر است
- کلنگ زنی اجرای پروژه تکمیل شبکه جمع آوری فاضلاب محلات اردبیل
- کلنگ زنی احداث تصفیه خانه اضطراری آب آشامیدنی آبیک

دیدگاهها

شما هم می توانید دیدگاه خود را ثبت کنید

- تکمیل کردن گزینه های ستاره دار (*) الزامی است
- آدرس پست الکترونیکی شما محفوظ بوده و نمایش داده نخواهد شد

نام و نام خانوادگی * | پست الکترونیکی * | وبسایت / وبلاگ

متن دیدگاه *

ثبت دیدگاه

ورود به وندورلیست
Login To Vendorlist

عکس | فیلم | پادکست | گرافیک



آخرین اخبار | اخبار تصادفی | محبوبترین ها


همکاری سازمان تبلیغات اسلامی شهرستان آزادشهر با اداره منابع آب


جمع آوری 6000 دستگاه استخراج رمز ارز غیرمجاز در مشهد


اهمیت آب برای کشور از نفت بیشتر است


کلنگ زنی اجرای پروژه تکمیل شبکه جمع آوری فاضلاب محلات اردبیل


کلنگ زنی احداث تصفیه خانه اضطراری آب آشامیدنی آبیک


افزایش طوفیت تولید آب شهر میناب


حداوند در قرآن ۶۳ مرتبه از آب یاد و یا آن قدرت نمایی کرده است


راهکارهای صرفه جویی در مصرف آب


وبینار آموزشی بررسی اثر تغییرات اقلیم بر سازه های آبی شوشتر


لزوم اصلاح و بازسازی خط انتقال ۱۶۰ کیلومتری گناباد

تقویم شمسی

تیر ۱۴۰۰

ش	ی	د	س	چ	پ	ج
			۱	۲	۳	۴
۵	۶	۷	۸	۹	۱۰	۱۱
۱۲	۱۳	۱۴	۱۵	۱۶	۱۷	۱۸
۱۹	۲۰	۲۱	۲۲	۲۳	۲۴	۲۵
۲۶	۲۷	۲۸	۲۹	۳۰	۳۱	

« خرداد

قیمت طلا، سکه و ارز آزاد

عنوان نرخ	قیمت زنده	تغییر
اونس طلا	1,781.63	2.44 (0.14%)
مثقال طلا	44,740,000	0 (0%)
گرم طلای ۱۸	18,335,000	0 (0%)
گرم طلای ۲۱	13,784,000	0 (0%)
سکه بهار آزادی	102,010,000	0 (0%)
سکه امامی	102,830,000	0 (0%)
نیم سکه	55,500,000	0 (0%)
ربع سکه	33,500,000	0 (0%)
سکه گرمی	22,500,000	0 (0%)
دلار	241,890	0 (0%)
یورو	282,930	0 (0%)
درهم امارات	65,880	0 (0%)
یوان	341,050	0 (0%)

WWW.TGJU.ORG

آب و هوای تهران

پیشخوان روزنامه های رسمی کشور



تبلیغات
























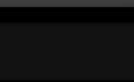

تمامی حقوق مطالب برای "پایگاه خبری آب و فاضلاب برقاب" محفوظ است و هرگونه کپی برداری بدون ذکر منبع ممنوع می باشد.
طراحی و اجرا: سپهر۲۱

تبلیغات

02 تیر 1400 - 0 نمونه‌بر 9737 مطلب 0 نظر خبر 44037 34 بازدید ارسال پرینت این پست سایر متن

تائید آبفای استنی اصفهان بر سلامت آب شرب

خشکی کامل چاه های قلمن

اخبار آب و فاضلاب



جاری نبودن آب در زاینده رود مقدر به خشک شدن کامل چاه های قلمن شده است

مدیر مرکز پایش و نظارت بر کیفیت آب و فاضلاب شرکت آبفای استان اصفهان به شایعاتی که در فضای مجازی در خصوص آلوده بودن آب چاه های قلمن منتشر شده است اشاره کرد و گفت: اصمال ابدهی تمام چاه های قلمن در حاضیه زاینده رود، به صفر رسیده و از مدار بهره برداری خارج شده اند.

مهیمه نصیری افزود: این که گفته می شود بساب تیروگاه برق اصلام آباد وارد چاه های قلمن شده و آن را آلوده کرده است صحت ندارد زیرا اولا این تیروگاه پایین تر از چاه های قلمن واقع شده و بساب آن وارد رودخانه نمی شود، ثانیا چاه های قلمن به طور کلی خشک شده و آبی برای استحصال ندارد.

وی با بیان این که آب مورد نیاز 57 شهر و 380 روستای استان از تصفیه خانه آب باباشیخ علی تامین می شود گفت: کیفیت آب شرب و حفظ سلامت شهروندان خط قرمز آبفای استان اصفهان است و به همین دلیل آب توزیع شده در شبکه آبرسانی اصفهان بزرگ به صورت مستمر توسط کارشناسان کنترل کیفی آزمایشگاه شرکت آبفا و موثر بهداشت محیط استان مطابق با استاندارد های 1053 و ... مورد پایش و آزمایش قرار می گیرد.

مدیر مرکز پایش و نظارت بر کیفیت آب و فاضلاب شرکت آبفای استان اصفهان با اشاره به این که هیچ گونه موارد ابتلا به بیماری های گوارشی از طریق آب شرب از سوی مرکز بهداشت استان گزارش نشده است افزود: همانگونه که بارها اعلام کرده ایم آب موجود در شبکه آبرسانی 98 شهر و 948 روستای تحت پوشش آبفای استان اصفهان کاملا سالم است و نیاز به خوشاندن و یا تصفیه مجدد ندارد.

برچسب ها: آب شرب | آبفای استان اصفهان | زاینده رود | چاه های قلمن | سلامت | نیروگاه

بررسی وضعیت آزمایشی به شهرستان فرانشید

وبینار آموزشی مدیریت مصرف بهینه آب

اخبار مرتبط

- همکاری سازمان تبلیغات اسلامی شهرستان آزادشهر با اداره منابع آب
- اهمیت آب برای کشور از نفت بیشتر است
- کلنگ زنی اجرای پروژه تکمیل شبکه جمع آوری فاضلاب محلات اردبیل
- کلنگ زنی احداث تصفیه خانه اضطراری آب آشامیدنی آبیک

دیدگاهها

شما هم می توانید دیدگاه خود را ثبت کنید

- کامل کردن گزینه های ستاره دار (*) الزامی است
- آدرس پست الکترونیکی شما محفوظ بوده و نمایش داده نخواهد شد

نام و نام خانوادگی * | پست الکترونیکی * | وبسایت / وبلاگ

متن دیدگاه *

ثبت دیدگاه

ورود به وندرلیست
Login To Vendorlist

عکس | فیلم | پادکست | گرافیک



آخرین اخبار | اخبار تصادفی | محبوبترین ها


همکاری سازمان تبلیغات اسلامی شهرستان آزادشهر با اداره منابع آب


جمع آوری 6000 دستگاه استخراج رمز ارز غیرمجاز در مشهد


اهمیت آب برای کشور از نفت بیشتر است


کلنگ زنی اجرای پروژه تکمیل شبکه جمع آوری فاضلاب محلات اردبیل


کلنگ زنی احداث تصفیه خانه اضطراری آب آشامیدنی آبیک


افزایش طوفیت توانید آب شهر میناب


خداوند در قرآن ۶۳ مرتبه از آب یاد و یا آن قدرت نمایی کرده است


راهکارهای صرفه جویی در مصرف آب


وبینار آموزشی بررسی اثر تغییرات اقلیم بر سازه های آبی شوشتر


لزوم اصلاح و بازسازی خط انتقال ۱۶۰ کیلومتری گلتاباد

تقویم شمسی

تیر ۱۴۰۰

ش	ی	د	س	چ	پ	ج
			1	2	3	4
5	6	7	8	9	10	11
12	13	14	15	16	17	18
19	20	21	22	23	24	25
26	27	28	29	30	31	

« خرداد

قیمت طلا، سکه و ارز آزاد

عنوان نرخ	قیمت زنده	تغییر
اونس طلا	1,781.63	2.44 (0.14%)
مثقال طلا	44,740,000	0 (0%)
گرم طلای ۱۸	18,335,000	0 (0%)
گرم طلای ۲۱	13,784,000	0 (0%)
سکه بهار آزادی	102,010,000	0 (0%)
سکه امامی	102,830,000	0 (0%)
نیم سکه	55,500,000	0 (0%)
ربع سکه	33,500,000	0 (0%)
سکه گرمی	22,500,000	0 (0%)
دلار	241,890	0 (0%)
یورو	282,930	0 (0%)
درهم امارات	65,880	0 (0%)
پوند	341,050	0 (0%)

WWW.TGJU.ORG

آب و هوای تهران

پیشخوان روزنامه های رسمی کشور



WhatsApp Instagram Telegram linkedin

تمامی حقوق مطالب برای "پایگاه خبری آب و فاضلاب برق برقاب" محفوظ است و هرگونه کپی برداری بدون ذکر منبع ممنوع می باشد.
طراحی و اجرا: سپهر۲۱

07 تیر 1400 | سودمند 9700 مطلب | کد خبر 44278 | 14 بازدید | ایمیل | پرینت از این پست | ستیز متن



مدیر عامل آبفای اصفهان در مراسم تجلیل از فعالان خیریه مهر کوثر اعلام کرد:

آب شرب در اصفهان لیتر به لیتر مدیریت می شود.

اخبار آب و فاضلاب

میزان تخصیص آب شرب به آبفای استان اصفهان از 330 میلیون مترمکعب در سال 1389 به 321 میلیون متر مکعب در سال جاری رسیده است.

مدیر عامل شرکت آب و فاضلاب استان اصفهان با اشاره به کاهش 9 میلیون متر مکعبی تخصیص آب شرب طرح آبرسانی اصفهان بزرگ در دوازده سال گذشته افزود: به همین دلیل مدیریت آب شرب در اصفهان به صورت لیتر به لیتر صورت می گیرد و سعی شده تا آب به صورت عادلانه بین شهروندان و روستاییان توزیع شود.

هاشم امینی افزود: هم اکنون بیش از 87 درصد مشترکین خانگی کمتر از الگو آب مصرف می کنند و این امر بیانگر فرهنگ سازی مصرف بهینه آب در اصفهان است.

وی با تاکید بر نهادینه کردن مصرف بهینه آب در جامعه خاطرنشان ساخت: آبفای اصفهان هشت سال است که به طور مستمر در برنامه رادیویی جاری حیات مردم را به مصرف درست آب ترغیب می کند.

امینی تامین پایدار آب شرب جمعیتی بالغ بر 4 میلیون و 400 هزار نفر در استان را ضروری برشمرد و اظهار داشت: راه اندازی سامانه دوم آبرسانی از نان شب برای اصفهانی ها واجب تر است چرا که درحال حاضر برای تامین آب شرب پایدار با کمبود 4.3 مترمکعب آب در ثانیه مواجه هستیم.

وی راه برون رفت از چالش کم آبی در اصفهان را بهره برداری از سامانه دوم آبرسانی دانست و گفت: انتظار می رود در آینده نزدیک با راه اندازی فاز اضطراری سامانه دوم آبرسانی، مشکل کاهش فشار آب در 57 شهر و 380 روستای تحت پوشش سامانه آبرسانی اصفهان بزرگ برطرف شود.

در ادامه این مراسم مدیرعامل خیریه مهر کوثر گفت: این خیریه با هدف مصرف بهینه آب و جاری شدن دائمی رانده رود در سال 1398 پایه گذاری و درسال 99 فعالیت خود را به صورت رسمی آغاز کرد.

حسین مولائی با اشاره به هدف فعالیت این خیریه که بهینه سازی مصرف آب در بخش های مختلف است، اعلام کرد: اعضای خیریه مهر کوثر که افراد صاحب نظر در بخش آب شرب، کشاورزی و صنعت هستند، تمام تلاش خود را برای نجات اصفهان از چالش کم آبی انجام می دهند.

شایان ذکر است در پایان این مراسم از فعالیت داوطلبانه اعضای خیریه مهر کوثر در زمینه اطلاع رسانی به مسئولان و آموزش شهروندان با موضوع مصرف بهینه آب تجلیل شد.

ترجمه: آب شرب | آبرسانی | آبفای اصفهان | خیریه مهر کوثر | کم آبی | لیتر

ترویج فرهنگ بهینه مصرف آب با مشارکت همیاران آب روستای قوزد | تأمین برق پایدار 47 حوزه آزمون سراسری 1400

اخبار مرتبط

- انعقاد تفاهم نامه نجات باران آب
- استقرار نظام مدیریت دانش
- تدوین نقشه راه و برنامه های عملیاتی توسعه مدیریت 1400
- تشکیل مجمع خیرین آب استان زنجان

دیدگاهها

شما هم می توانید دیدگاه خود را ثبت کنید

- کامل کردن گزینه های ستاره دار (*) الزامی است
- آدرس پست الکترونیکی شما محفوظ بوده و نمایش داده نخواهد شد

نام و نام خانوادگی * | پست الکترونیکی * | وبسایت / وبلاگ

متن دیدگاه *

ثبت دیدگاه

ورود به وندورلیست
Login To Vendorlist

عکس | فیلم | پادکست | گرافیک


منابع آب محدود و کرونا در کمین...
بیش از گذشته مصرف را مدیریت کنیم.

آخرین اخبار | اخبار تصادفی | محبوبترین ها

- بررسی گزینه های پیشنهادی موزه تخصصی و خود گردان آب لرگان
- نخستین جشنواره استانی آب و رسانه
- تجلیل از مشترکان کم مصرف در طرح برق امید
- انعقاد تفاهم نامه نجات باران آب
- استقرار نظام مدیریت دانش
- تامین برق پایدار آزمون سراسری 12 شهرستان استان مرکزی
- معرفی مسئول نمایندگی هسته گزینش شرکت توانیر در توزیع برق استان مرکزی
- ترویج فرهنگ بهینه مصرف آب با مشارکت همیاران آب روستای قوزد
- آب شرب در اصفهان لیتر به لیتر مدیریت می شود.
- تأمین برق پایدار 47 حوزه آزمون سراسری 1400

تقویم شمسی

تیر ۱۴۰۰

ش	ی	د	س	چ	پ	ج
			1	2	3	4
5	6	7	8	9	10	11
12	13	14	15	16	17	18
19	20	21	22	23	24	25
26	27	28	29	30	31	

« خرداد

قیمت طلا، سکه و ارز آزاد

عنوان نرخ	قیمت زنده	تغییر
اونس طلا	1,776.41	2.69 (0.15%)
مثقال طلا	46,119,000	0 (0%)
گرم طلای ۱۸	16,657,000	0 (0%)
گرم طلای ۲۴	14,200,000	0 (0%)
سکه بهار آزادی	104,980,000	0 (0%)
سکه امامی	107,140,000	0 (0%)
نیم سکه	57,500,000	0 (0%)
ربع سکه	37,000,000	0 (0%)
سکه گرمی	23,000,000	0 (0%)
دلار	248,890	1,770 (0.72%)
یورو	282,800	110 (0.04%)
درهم امارات	67,200	0 (0%)
پوند	347,220	0 (0%)

WWW.TGJU.ORG

آب و هوای تهران

پیشخوان روزنامه های رسمی کشور



تعدادی خدمات

تبلیغات

وک ایران لیزر هتا
http://www.moshanir.co.ir
مشانیر
TOOSCO
SWR
شرکت صنایع کابل کیان
قرارگاه سازندگی خاتم الانبیاء
شرکت مهندسی مشاور
مانا
www.mana-water.com
klankara.net
www.mirsh-valves.com
بازرگانی آب و خاک
AB & KHAK Co.
Tel: 33112261
FORGING
forgingforging@gmail.com
Tel: 55228221-4
www.LSA-PIPE.com
صنایع پلاستیک کامور

تمامی حقوق مطالب برای "پایگاه خبری آب و فاضلاب برق برقاب" محفوظ است و هرگونه کپی برداری بدون ذکر منبع ممنوع می باشد.
طراحی و اجرا: سپهر ایران

تبلیغات
ورود به وندرلیست
Login To Vendorlist
عکس | فیلم | پادکست | گرافیک
منابع آب محدود و کرونا در کمین...
بهش از گذشته مصرف را مدیریت کنیم.

10 تیر 1400 - 0 - سه‌شنبه 9827 مطلب - 0 نظر خبر - 44430 بازدید - 12 بازدید امروز - پرینت از این پست - ایمیل - سایر متن

در راستای مدیریت مصرف بهینه آب و سازگاری با کم‌آبی منعقد شد:



تفاهم نامه همکاری مشترک میان شرکت آبفا و صدا و سیمای اصفهان

اخبار آب و فاضلاب

در مراسمی تفاهم نامه همکاری مشترک میان شرکت آب و فاضلاب و صدا و سیمای مرکز اصفهان منعقد شد.
این تفاهم نامه در قالب مشارکت و همکاری در تولید و پخش برنامه‌های رادیویی و تلویزیونی با موضوع مدیریت مصرف بهینه آب و سازگاری با کم‌آبی به اعضای مدیران ارشد دو سازمان رسید .
مدیرعامل شرکت آب و فاضلاب استان اصفهان در این مراسم گفت: نهادینه کردن مصرف بهینه آب در جامعه تنها مختص به یک دستگاه نیست و مسئله ای فرابخشی است.
هاشم امینی ارتقاء سواد آبی در جامعه را یکی از دلایل همکاری بیش از پیش با صدا و سیمای مرکز اصفهان دانست و تصریح کرد: با انسجام بخشی و ساماندهی برنامه های فرهنگی در زمینه سازگاری با کم آبی می توان میزان آبی در جامعه را ارتقاء بخشید.
وی افزود: ترسیم نقشه راه مدیریت مصرف بهینه آب در جامعه، با تعامل و همکاری رسانه ها ، بهتر و مؤثر تر تحقق می یابد.
مدیرعامل شرکت آب و فاضلاب استان اصفهان با بیان این که اصفهان کمترین میزان مصرف سرانه آب در کشور را دارد ، اعلام کرد: در چند سال اخیر آبفای اصفهان با فرهنگ سازی مصرف بهینه در جامعه موفق شد سرانه مصرف آب در اصفهان را از 189 به 157 لیتر در شبانه روز کاهش دهد که این میزان ، کمترین رقم در کشور است.
در ادامه این مراسم مدیرکل صدا و سیمای مرکز اصفهان گفت: میزان مصرف سرانه آب شرب در اصفهان بیانگر موفقیت آبفای اصفهان در فرهنگ سازی مصرف بهینه آب در جامعه است.
بهرام عبدالحسینی گفت: برای این که آثار ناشی از تبعات پدیده خشکسالی در اصفهان به حداقل کاهش یابد رسانه ملی نهایت تلاش خود را در خصوص ترویج مصرف درست آب در بخش های مختلف به ویژه آب شرب در دستور کار قرار داده است.
مدیرکل صدا و سیمای مرکز اصفهان افزود: تامین آب شرب در شرایط سخت کم آبی ، کار بسیار دشواری است که مسئولان آبفا با تلاش شبانه روزی و به صورت جهادی این امر خطیر را به خوبی انجام می دهند و آب شرب پایدار مردم در سطح شهر ها و روستاهای استان را به خوبی تامین کرده اند.
شایان ذکر است این تفاهم نامه در 6 ماده و 21 بند درخصوص تولید و پخش برنامه های مشترک رادیو جا موضوعات تلویزیونی ضرورت مدیریت مصرف آب ، حمایت سازی افکار عمومی نسبت به موضوع کاهش میزان باردگی ها، وقوع خشکسالی های مستمر و شرایط سخت تامین آب شرب و بهداشت منعقد شد.

برچسب ها: آب شرب | آب و فاضلاب استان اصفهان | سوء آبی | صدا و سیما | کم آبی | مصرف بهینه آب

لزوم همکاری همه جانبه صنایع بزرگ در تامین برق استان مرکزی
شرکت تابش تابلو شرق سازنده تابلوهای فشار ضعیف و فشار متوسط

اخبار مرتبط
- بهره برداری از مخزن 10هزار متر مکعبی گناباد
- برخورد با استفاده کنندگان غیر مجاز از منابع آب گنبد کاووس
- رفع مشکل افت فشار آب شبکه آبرسانی روستای آبکنه لارستان
- بررسی عملکرد و ترمیم رویکردهای نوین شرکت آبفا استان فارس

دیدگاهها
شما هم می توانید دیدگاه خود را ثبت کنید
- کامل کردن گزینه های ستاره دار (*) الزامی است.
- آدرس پست الکترونیکی شما محفوظ بوده و نمایش داده نخواهد شد.
نام و نام خانوادگی * | پست الکترونیکی * | وبسایت / وبلاگ
متن دیدگاه *
ثبت دیدگاه

آخرین اخبار | اخبار تصادفی | محبوبترین ها


راهکارهای جدید شناسایی و مقابله با مراکز غیر مجاز استخراج زمزآب


بهره برداری از مخزن 10 هزار متر مکعبی گناباد


مدیرعامل شرکت توزیع برق استان سمنان در مرکز سامد حضور یافت


برخورد با استفاده کنندگان غیر مجاز از منابع آب گنبد کاووس


آماده باش کامل اکیپ های تعمیراتی توزیع برق البرز جهت تامین برق کشور سرمایی


شرکت تابش تابلو شرق سازنده تابلوهای فشار ضعیف و فشار متوسط


تفاهم نامه همکاری مشترک میان شرکت آبفا و صدا و سیمای اصفهان


لزوم همکاری همه جانبه صنایع بزرگ در تامین برق استان مرکزی


رفع مشکل افت فشار آب شبکه آبرسانی روستای آبکنه لارستان


بررسی عملکرد و ترمیم رویکردهای نوین شرکت آبفا استان فارس

تقویم شمسی

تیر ۱۴۰۰

ش	ی	د	س	چ	پ	ج
			۱	۲	۳	۴
۵	۶	۷	۸	۹	۱۰	۱۱
۱۲	۱۳	۱۴	۱۵	۱۶	۱۷	۱۸
۱۹	۲۰	۲۱	۲۲	۲۳	۲۴	۲۵
۲۶	۲۷	۲۸	۲۹	۳۰	۳۱	

« شهریور

قیمت طلا، سکه و ارز آزاد

عنوان نرخ	قیمت زنده	تغییر
اونس طلا	1,767.35	2.90 (0.16%)
مثقال طلا	46,270,000	0 (0%)
گرم طلای ۱۸	18,675,000	0 (0%)
گرم طلای ۲۴	24,237,000	0 (0%)
سکه بهار آزادی	104,990,000	0 (0%)
سکه امامی	107,940,000	0 (0%)
نیم سکه	57,600,000	0 (0%)
ربع سکه	37,200,000	0 (0%)
سکه گرمی	22,900,000	0 (0%)
دلار	251,510	0 (0%)
یورو	307,660	0 (0%)
درهم امارات	68,480	0 (0%)
پوند	351,980	0 (0%)

WWW.TGJU.ORG

آب و هوای تهران

پیشخوان روزنامه های رسمی کشور



WhatsApp | Instagram | Telegram | linkedin

تبلیغات

ورود به وندرلیست
Login To Vendorlist

عکس | فیلم | پادکست | گرافیک



آخرین اخبار | اخبار تصادفی | محبوبترین ها

- اروم مدیریت مصرف آب و برق
- تقدیر رئیس کل دادگستری استان از مدیرعامل شرکت آب منطقه ای خراسان رضوی
- آثار فنی آبی ۱۴۰۰ بر روند توزیع آب آشامیدنی در خوزستان
- اخبار صنعت آب و برق خوزستان در خرداد ماه ۱۴۰۰
- انتصاب مدیرکل دفتر بودجه های عمرانی و مدیرکل آب مشترک
- ایران از تاهیدات اکلیمی مستثنی نیست
- کاهش ۱۹.۶ درصدی برداشت‌های آب زیرزمینی و سطحی در برنامه سازگاری با کمآبی
- ضرورت تکمیل سدهای لرستان جهت تامین آب، شرب، پایدار
- تولید بیش از ۳۹۴ میلیون کیلووات ساعت برق در نیروگاه لوشان
- ایران جز 7 کشور پیشرتین استخراج کننده رمز ارز در جهان

تقویم شمسی

تیر ۱۴۰۰

ش	ی	د	س	چ	پ	ج
			1	2	3	4
5	6	7	8	9	10	11
12	13	14	15	16	17	18
19	20	21	22	23	24	25
26	27	28	29	30	31	

« خرداد

قیمت طلا، سکه و ارز آزاد

عنوان نرخ	قیمت زنده	تغییر
اونس طلا	1,787.25	2.50 (0.16%)
مثقال طلا	46,230,000	40,000 (0.09%)
گرم طلای ۱۸	10,666,000	12,000 (0.11%)
گرم طلای ۲۴	14,221,000	16,000 (0.11%)
سکه بهار آزادی	105,980,000	990,000 (0.94%)
سکه امامی	107,490,000	450,000 (0.42%)
نیم سکه	57,500,000	100,000 (0.17%)
ربع سکه	37,100,000	100,000 (0.27%)
سکه گرمی	22,880,000	20,000 (0.09%)
دلار	252,290	390 (0.31%)
یورو	285,970	11,690 (3.96%)
درهم امارات	68,700	220 (0.32%)
یوآن	353,520	1,550 (0.44%)

WWW.TGJU.ORG

آب و هوای تهران

پیشخوان روزنامه های رسمی کشور



WhatsApp | Instagram | Telegram | linkedin

12 تیر 1400 | سرویس: 9865 مطلب | 44469 بازدید | 12 نظر



افزایش فعالیت های تبلیغی- آموزشی آبفای اصفهان در تابستان

اخبار فرهنگی ورزشی

همزمان با آغاز فصل تابستان و هفته صرفه جویی در مصرف آب تعداد 160 عدد نیز با محتوای مصرف بهینه آب در میادین و چهارراه های پر تردد شهر اصفهان نصب شد.
این تابلوها به منظور آگاهی بخشی عمومی و بالا بردن سطح دانش شهروندان نسبت به محدودیت منابع آبی و با همکاری خانه فرهنگ آب و نمادهای فرهنگی (نقوشی) شهرداری اصفهان طراحی و در سطح کلانشهر اصفهان نصب شد.
همچنین دو طرح ویژه مدیریت انرژی در محل ایستگاه مترو میدان امام حسین (ع) و دیوار بیرونی بیمارستان حضرت عیسی بن مریم(ع) واقع در خیابان شهید شمس آبادی نصب شد و در معرض دید عموم قرار گرفت.
به مناسبت هفته صرفه جویی در مصرف آب نزدیک به یکهزار پوستر آموزشی نیز در ایستگاه های مترو و اتوبوس های شرکت واحد شهرهای اصفهان، شاهین شهر، فلاورجان، خمینی شهر و نجف آباد نصب شد.
علاوه بر این با همکاری ادارات آبفای خودگردان مناطق 37 گانه بنرهایی با مضامین روش های صرفه جویی در مصرف آب در سطح 98 شهر و 948 روستای تحت پوشش آبفای استان اصفهان نصب شد.
بخش «تماس آنلین» و تعداد نامه زیرنویس آموزشی از شبکه تلویزیونی اصفهان و همچنین پخش پیام های صرفه جویی از تعدای مراکز اصفهان از دیگر فعالیت های آبفای استان اصفهان در هفته مصرف بهینه آب بود.

برچسب ها: آبفای اصفهان | آموزشی | تبلیغی | صرفه جویی | مصرف بهینه آب

گزارش تشریح وضعیت تولید و مصرف آب شرب در 98 شهر و 948 روستای اصفهان

گزارش گزارشداشت هزار روز بدون حادثه در توزیع برق مشهد

اخبار مرتبط

- تقدیر رئیس کل دادگستری استان از مدیرعامل شرکت آب منطقه ای خراسان رضوی
- آگاه سازی مردم از شرایط سخت مدیریت بار دارای اهمیت ویژه ای است.
- سیاهانی ها با شعار مدیریت مصرف بهینه آب به میدان رفتند
- تقدیر رئیس کل دادگستری از اقدامات شرکت آب منطقه ای گلستان

دیدگاهها

شما هم می توانید دیدگاه خود را ثبت کنید

- کامل کردن گزینه های ستاره دار (*) الزامی است
- آدرس پست الکترونیکی شما محفوظ بوده و نمایش داده نخواهد شد

نام و نام خانوادگی * | پست الکترونیکی * | وبسایت / وبلاگ

متن دیدگاه *

ثبت دیدگاه

13 تیر 1400 | سرمسیر 9881 سطر | کد خبر 44530 | 8 بازدید | ایمیل | پرینت از این | سایز متن | / | پست



در آبفای استان اصفهان تشکیل شد:

نخستین دفتر توسعه پایدار، مدیریت مصرف و مطالعات اجتماعی کشور

اخبار آب و فاضلاب، اخبار ویژه

اولین دفتر توسعه پایدار، مدیریت مصرف و مطالعات اجتماعی صنعت آب و فاضلاب کشور در آبفای استان اصفهان تشکیل شد.

مدیرعامل آب و فاضلاب استان اصفهان در مراسم معرفی مدیر این دفتر گفت: اهمیت مسئولیت اجتماعی و رویکرد تخصصی در حوزه مطالعات اجتماعی از اهداف مهم تشکیل دفتر توسعه پایدار، مدیریت مصرف و مطالعات اجتماعی است.

هاشم امینی، پیش بینی و ارزیابی تأثیرات اجتماعی طرح‌ها و برنامه‌ها را یکی از اهداف راه اندازی این دفتر برشمرد و اظهار داشت: مطالعه مسائل اجتماعی مرتبط با اجرای پروژه های آبفا در سطح استان یکی از رویکرد های مهم این بخش است.

وی با بیان این که چشم انداز اجتماعی طرح ها و برنامه ی آبفا باید در این دفتر ترسیم شود، افزود: با مطالعات اجتماعی که در این دفتر انجام خواهد شد، باید راهبردهایی برای به حداقل رساندن پیامدهای اجتماعی فعالیت‌های عمرانی و توسعه ای درون و برون شهری آبفا تدوین شود.

مدیرعامل آبفای استان اصفهان خاطر نشان ساخت: پژوهشگران و کارشناسان مسائل اجتماعی در حوزه های مختلف در شهرها و روستاها، طرح ها و برنامه های صنعت آبفا را مورد تحقیق و بررسی قرار دهند.

امینی به ارتقای فرهنگ مدیریت مصرف آب و افزایش سطح آگاهی مردم پیرامون منابع آبی اشاره کرد و بیان داشت: از طریق گفتگوهای اجتماعی و فرهنگی با نهادهای مدنی، انجمن‌های علمی و رسانه‌ها می توان مصرف آب را توسط بهره برداران مدیریت کرد.

وی شناسایی چالش های زیست محیطی قبل از اجرای طرح های آبفا را ضروری برشمرد و اعلام کرد: تا قبل از تشکیل این دفتر هم مسائل زیست محیطی طرح ها مورد مطالعه و بررسی قرار می گرفت اما از این به بعد این کار با انسجام بیشتری دنبال شود.

در پایان این مراسم سعیده سعیدی به عنوان مدیر دفتر توسعه پایدار، مدیریت مصرف و مطالعات اجتماعی شرکت آب و فاضلاب استان اصفهان معرفی شد.

برچسب ها: آبفای استان اصفهان | توسعه پایدار | صنعت آب و فاضلاب | مدیریت مصرف | مطالعات اجتماعی

پیشرفت 14 درصدی پروژه احداث و تکمیل شبکه آبیاری و زهکشی قرهسو و زرین‌گل

بررسی وضعیت آبرسانی به سیدان، فاروق و خفر

شاید مرتبط

- بررسی وضعیت آبرسانی به سیدان، فاروق و خفر
- پیشرفت 14 درصدی پروژه احداث و تکمیل شبکه آبیاری و زهکشی قرهسو و زرین‌گل
- بررسی راه های پیشگیری از سرقت و تخریب تاسیسات آبفا هرمزگان
- بررسی مشکلات منابع آبی شهرستان کناراد

دیدگاهها

شما هم می توانید دیدگاه خود را ثبت کنید

- کامل کردن گزینه های ستاره دار (*) الزامی است
- آدرس پست الکترونیکی شما محفوظ بوده و نمایش داده نخواهد شد

نام و نام خانوادگی * | پست الکترونیکی * | وبسایت / وبلاگ

متن دیدگاه *

ثبت دیدگاه

ورود به وندورلیست
Login To Vendorlist

عکس | فیلم | پادکست | گرافیک

آخرین اخبار | اخبار تصادفی | محبوبترین ها

- بررسی وضعیت آبرسانی به سیدان، فاروق و خفر
- نخستین دفتر توسعه پایدار، مدیریت مصرف و مطالعات اجتماعی کشور
- پیشرفت 14 درصدی پروژه احداث و تکمیل شبکه آبیاری و زهکشی قرهسو و زرین‌گل
- کاهش مصرف 80 درصدی صنایع استان یزد در ساعات پیک بار
- بررسی راه های پیشگیری از سرقت و تخریب تاسیسات آبفا هرمزگان
- رکورد مصرف برق استان اردبیل شکسته شد
- اطلاعیه پیشگیری از خاموشی های بی برنامه
- بررسی مشکلات منابع آبی شهرستان کناراد
- کیفیت پساب تصفیه خانه فاضلاب جنوب، مطابق با استانداردهای زیست محیطی است
- اختصاص 40 درصد آب جهت کشت تابستانه

تقویم شمسی

تیر ۱۴۰۰

ش	ی	د	س	چ	پ	ج
			1	2	3	4
5	6	7	8	9	10	11
12	13	14	15	16	17	18
19	20	21	22	23	24	25
26	27	28	29	30	31	

« خرداد

قیمت طلا، سکه و ارز آزاد

عنوان نرخ	قیمت زنده	تغییر
اونس طلا	1,787.35	0 (0%)
مثقال طلا	46,190,000	40,000 (0.09%)
گرم طلای ۱۸	18,652,000	14,000 (0.13%)
گرم طلای ۲۴	14,203,000	18,000 (0.13%)
سکه بهار آزادی	106,010,000	30,000 (0.03%)
سکه امامی	107,420,000	80,000 (0.07%)
نیم سکه	58,000,000	500,000 (0.87%)
ربع سکه	37,500,000	400,000 (1.09%)
سکه گرمی	23,000,000	120,000 (0.52%)
دلار	251,940	420 (0.17%)
یورو	298,540	2,570 (0.87%)
درهم امارات	68,500	120 (0.17%)
پوند	352,910	670 (0.19%)

WWW.TGJU.ORG

آب و هوای تهران

پیشخوان روزنامه های رسمی کشور



اعتماد

تبلیغات



تمامی حقوق مطالب برای "پایگاه خبری آب و فاضلاب برق برقاب" محفوظ است و هرگونه کپی برداری بدون ذکر منبع ممنوع می باشد.
خراجی و اجرا : مهر24

15 تیر 1400 - نوروز 9940 مطلب - کد خبر 44761 - 12 بازدید - ایمیل - پرینت از این پست - سایز متن

بسیجیان آبفای استان اصفهان پیشرو در عرصه خدمت رسانی به مردم

اخبار آب و فاضلاب



مدیرعامل آبفای استان اصفهان در جلسه شورای هماهنگی پایگاه بسیج این شرکت، بسیجیان را پیشرو در عرصه خدمت رسانی به مردم دانست.

هاشم امینی ضمن اشاره به فعالیت‌های جهادی بسیجیان هنگام شیوع ویروس کرونا گفت: با فراگیر شدن این بیماری بسیجیان بازهم وارد میدان شده و با حضوری فعال در مراکز درمانی و ضدعفونی کردن سطح شهرها به یاری کادر درمان و نیروهای خدماتی شتافتند که جای تقدیر دارد.

وی افزود: یکی از اقدامات بسیج در زمینه محرومیت زدایی، کمک به تأمین آب شرب در روستاها و مناطق محروم است و در حال حاضر هم بسیجیان برای خدمات رسانی پایدار در شهرها و روستاها به صورت شبانه روزی تلاش می کنند.

فرمانده پایگاه بسیج آبفای استان اصفهان در خصوص ادامه فعالیت‌های جهادی بسیج اظهار کرد: توسعه کمی و کیفی گروه‌های جهادی و نهضت خدمت‌رسانی، برنامه همیشگی و تأکیدی بسیج است.

امینی با بیان این که هیچ خدمتی در دین اسلام بالاتر و با ارزش تر از کمک رسانی به مردم نیست، عنوان کرد: افرادی که در این زمینه با کمترین امکانات، تمام تلاش خود را برای یاری دیگران به کار گرفتند، اجر دنیوی و اخروی آنان در نزد پروردگار محفوظ است.

مدیرعامل آبفای استان اصفهان با تاکید بر فعالیت جهادی بسیج در زمینه مختلف خدمت رسانی به مردم گفت: هر جا که نام بسیج در میان است مردم فقط انتظار کار و خدمات رسانی پایدار بدون هیچ گونه توقعی دارند.

برچسب ها: آب شرب | آبفای استان اصفهان | بسیجیان | خدمت رسانی | گروه

۶۰ درصد جمعیت استان کرمان در تنش آبی قرار دارند | نیکوکار محلاتی، سقای افتخاری استان اصفهان شد

اخبار مرتبط

- شناسایی 17 هزار فقره انشعابات غیرمجاز آب در شیراز
- بهره مندی بیش از 3 هزار نفر از شبکه جمع آوری فاضلاب
- بررسی وضعیت آب و فاضلاب شهرها و روستاهای کمیجان
- گذر از تنش آبی در تابستان با همراهی مردم

دیدگاهها

شما هم می توانید دیدگاه خود را ثبت کنید

- کامل کردن گزینه های ستاره دار (*) الزامی است
- آدرس پست الکترونیکی شما محفوظ بوده و نمایش داده نخواهد شد

نام و نام خانوادگی * | پست الکترونیکی * | وبسایت / وبلاگ

متن دیدگاه *

ثبت دیدگاه

ورود به وندورلیست
Login To Vendorlist

عکس | فیلم | پادکست | گرافیک



آخرین اخبار | اخبار تصادفی | محبوبترین ها

- ضرورت تغییر نگرش در استفاده از انرژی برق
- اصلاح پایه های خطرساز برق در ماهشان
- بالاترین ضریب تولید انرژی مولدهای مقیاس کوچک
- وضعیت تامین برق در ایام پیش رو بحرانی است
- واگذاری عملیات خرید و تامین تجهیزات...
- بهره‌برداری از فاز اول حفاظت هوشمند پست 230 کیلوولت جمکران
- فروش ترانسفورماتورهای مستعمل...
- تشریح ظرفیت پستها و خطوط انتقال و فوق توزیع
- خرید تجهیزات، نصب و راه اندازی برای بهره برداری از سیستم کنترل تولید AGC...
- شناسایی 17 هزار فقره انشعابات غیرمجاز آب در شیراز

تقویم شمسی

تیر ۱۴۰۰

ش	ی	د	س	چ	پ	ج
			1	2	3	4
5	6	7	8	9	10	11
12	13	14	15	16	17	18
19	20	21	22	23	24	25
26	27	28	29	30	31	

* خرداد

قیمت طلا، سکه و ارز آزاد

عنوان نرخ	قیمت زنده	تغییر
اونس طلا	1,805.09	13.16 (0.73%)
مثقال طلا	45,860,000	0 (0%)
گرم طلای ۱۸	10,576,000	0 (0%)
گرم طلای ۲۴	14,101,000	0 (0%)
سکه بهار آزادی	105,020,000	0 (0%)
سکه تمامی	107,060,000	1,250,000 (1.18%)
نیم سکه	56,500,000	0 (0%)
ربع سکه	37,000,000	0 (0%)
سکه گرمی	22,500,000	0 (0%)
دلار	251,130	1,410 (0.56%)
یورو	295,800	30 (0.01%)
درهم امارات	67,980	0 (0%)
پوند	350,330	0 (0%)

WWW.TGJU.ORG

آب و هوای تهران

پیشخوان روزنامه های رسمی کشور



جهان اقتصاد

تبلیغات

وک ایران لبرهمتا
http://www.moshanir.co.ir
TOOSCO
قرارگاه سازندگی خاتم الانبیاء
شرکت مهندسی مشاور
مانا
www.mana-water.com
www.mirab-valves.com
بازرگانی آب و خاک AB & KHAK Co.
Tel: 33112261
FORGING
forgingforging@gmail.com
Tel: 55228221-4
www.LSA-PIPE.com
صنایع پلاستیک کامور
وک ایران لبرهمتا
http://www.moshanir.co.ir
TOOSCO
قرارگاه سازندگی خاتم الانبیاء
شرکت مهندسی مشاور

تمامی حقوق مطالب برای "پایگاه خبری آب و فاضلاب برق برقاب" محفوظ است و هرگونه کپی برداری بدون ذکر منبع ممنوع می باشد.
طراحی و اجرا: سپهرباز

تبلیغات









































ورود به وندورلیست
Login To Vendorlist

عکس | فیلم | پادکست | گرافیک



آخرین اخبار | اخبار تصادفی | محبوبترین ها


استفاده از ظرفیت بسیج در زمینه فرهنگسازی مدیریت مصرف


اجرای فاز دوم هوشمندسازی پمپ‌های بدون بهره‌بردار در برق منطقه‌ای یزد


تلاش شبانه روزی آب منطقه ای مرکزی برای تأمین آب شرب شهرها و روستاها


آبرسانی سیار در سطح شهر اصفهان


بررسی روند اجرای مدیریت بار اضطراری در مشهد


کلنگ زنی پیوزه آبرسانی به دهستان لوت دده


پایداری شبکه آب و برق در مناطق زلزله‌زده آذربایجان غربی


توضیح روابط عمومی وزارت نیرو پیرامون شایعات اخیر در فضای مجازی


پرداخت یادانش همکاری به معلمان صلحی استان فارس


بررسی حوزه فعالیت معاونت خدمات مشترکین و درآمد آبفا ارومیه

تقویم شمسی

تیر ۱۴۰۰

ش	ی	د	س	چ	پ	ج
			۱	۲	۳	۴
۵	۶	۷	۸	۹	۱۰	۱۱
۱۲	۱۳	۱۴	۱۵	۱۶	۱۷	۱۸
۱۹	۲۰	۲۱	۲۲	۲۳	۲۴	۲۵
۲۶	۲۷	۲۸	۲۹	۳۰	۳۱	

« خرداد

قیمت طلا، سکه و ارز آزاد

عنوان نرخ	قیمت زنده	تغییر
اونس طلا	1,808.37	0 (0%)
مثقال طلا	46,050,000	0 (0%)
گرم طلای ۱۸	10,634,000	0 (0%)
گرم طلای ۲۱	14,178,000	0 (0%)
سکه بهار آزادی	104,520,000	0 (0%)
سکه امامی	106,680,000	0 (0%)
نیم سکه	56,200,000	0 (0%)
ربع سکه	35,900,000	0 (0%)
سکه گرمی	22,480,000	0 (0%)
دلار	249,190	300 (0.12%)
یورو	294,370	0 (0%)
درهم امارات	67,960	0 (0%)
پوند	351,460	0 (0%)

WWW.TGJU.ORG

آب و هوای تهران

پیشخوان روزنامه های رسمی کشور



20 تیر 1400 - سمیرمیر 13047 مطلب 8 خبر 451.42 بازدید ایمیل پرینت این پست سایر مخاطبان



طی دو روز آخر هفته گذشته با استفاده از 40 دستگاه تانکر صورت گرفت.

آبرسانی سیار در سطح شهر اصفهان

اخبار آب و فاضلاب

در پی افزایش دمای 41 درجه سانتیگراد و در نتیجه افزایش مصرف آب، تعدادی از محله های شهر اصفهان دچار کاهش شدید فشار آب شد و شهروندان اصفهانی را به زحمت انداخت.

به همین دلیل آبرسانی سیار در دستور کار شرکت آب و فاضلاب استان اصفهان قرار گرفت و در روزهای پنجشنبه و جمعه گذشته، تعداد 40 دستگاه تانکر سیار در ظرفیت های 5 تا 27 هزار لیتر به مناطقی که با کاهش فشار و یا قطع آب مواجه شده بودند، آبرسانی کردند.

بر همین اساس در روزهای یاد شده در حدود 600 هزار لیتر آب در بیمارستان های امید، امین و آزمایشگاه نوبل، همچنین بین ماشتان خیابان های آتشگاه، کهندژ، دهنشمان، موئوی، برزیس، باغمن، قهجاورستان، ملک شهر، بلوار ارتش و محله های مختلف آن توزیع شد.

اضافه می شود در حال حاضر به دلیل گرمای هوا و افزایش مصرف، شبکه آبرسانی اصفهان بزرگ شامل 57 شهر و 380 روستا با کمبود آب به میزان 3200 تا 4300 لیتر در ثانیه مواجه است که امید می رود با اتمام و تحویل سامانه دوم آبرسانی به اصفهان توسط شرکت آب منطقه ای بخشی از این مشکل برطرف شود.

برچسب ها: آب و فاضلاب استان اصفهان | آبرسانی سیار | تانکر | مصرف آب

بررسی روند اجرای مدیریت بار اضطراری در مشهد

تلاش شبانه روزی آب منطقه ای مرکزی برای تأمین آب شرب شهرها و روستاها

خبر مرتبط

- تلاش شبانه روزی آب منطقه ای مرکزی برای تأمین آب شرب شهرها و روستاها
- بررسی حوزه فعالیت معاونت خدمات مشترکین و درآمد آبفا ارومیه
- اعزام ۳ تانکر آبرسانی سیار از تهران به گلعنبان
- رهگذاری آب از سد نکوآباد به سمت شرق اصفهان

دیدگاهها

شما هم می توانید دیدگاه خود را ثبت کنید

- تکمیل کردن گزینه های ستاره دار (*) الزامی است
- آدرس پست الکترونیکی شما محفوظ بوده و نمایش داده نخواهد شد

نام و نام خانوادگی * | پست الکترونیکی * | وبسایت / وبلاگ

متن دیدگاه *

ثبت دیدگاه

تمامی حقوق مطالب برای "پایگاه خبری آب و فاضلاب برق برقاب" محفوظ است و هرگونه کپی برداری بدون ذکر منبع ممنوع می باشد.
طراحی و اجرا: سپهر۲۴

22 تیر 1400 - سردبیر10122 مطلب | کد خبر 45369 | 12 بازدید | ایمیل | پرینت 2 | سایز متن / | این پست



در 24 ساعت گذشته صورت گرفت:

تداوم آبرسانی سیار از طریق 36 تانکر در اصفهان

اخبار آب و فاضلاب

عملیات آبرسانی سیار به مناطق مختلف شهر اصفهان ادامه دارد

به گفته مدیر سامانه ارتباط با مشتریان شرکت آب و فاضلاب استان اصفهان، با ادامه گرمای هوا و افزایش مصرف شهروندان، همچنان بخشی از مناطق و محله های شهر اصفهان با کاهش شدید فشار و قطع آب مواجه هستند.

عباس عباسی خاک گفت: به همین منظور روز شنبه 21 تیرماه جاری با استفاده از 36 تانکر آبرسان بالغ بر 248 هزار لیتر آب بین شهروندان توزیع شد.

وی گفت: روز گذشته آبرسانی سیار خیابان های فردوسی، مشتاق دوم، شریف واقفی، رکن الدوله، جابر انصاری، شهرک قدس، میرزا طاهر، مولوی، فلاطوری، صارمیه، کوی راه حق، استاد شهریار و مناطقی از بهارستان، زیار، دولت آباد، فلاورجان، شاهین شهر و نجف آباد انجام شد.

شایان ذکر است هاشم امینی، مدیرعامل شرکت آب و فاضلاب استان اصفهان، روز گذشته در بازدید از فرآیند چگونگی آبرسانی سیار بر سرعت بخشیدن فرآیند آبرسانی به شهروندان تاکید کرد.

وی همچنین از عملیات اصلاح شبکه توزیع آب در خیابان مولوی بازدید و ابراز امیدواری کرد با انجام اقدامات لازم، مشکل بخشی از محلات تحت پوشش آبفای منطقه 4 اصفهان برطرف شود.

برچسب ها | آب و فاضلاب استان اصفهان | آب رسانی سیار | تانکر | توزیع آب

بررسی مشکلات سرمایه گذاری در دریاچه نمک قم

تمدیدگواهینامه آزمایشگاه فاضلاب شرکت آبفای کاشان

خبار مرتبط

- به تاخیر انداختن مصارف غیرضروری آب به ساعات غیر اوج مصرف
- بهبود شاخص های آبرسانی و جمع آوری فاضلاب در تعامل شورای شهر با آبفا هرمزگان
- لزوم اطلاع رسانی صادقانه و با سرعت به شهروندان
- اهم اقدامات آبفا فارس جهت گذر از بحران کم آبی

دیدگاهها

شما هم می توانید دیدگاه خود را ثبت کنید

- کامل کردن گزینه های ستاره دار (*) الزامی است
- آدرس پست الکترونیکی شما محفوظ بوده و نمایش داده نخواهد شد

نام و نام خانوادگی * | پست الکترونیکی * | وبسایت / وبلاگ

متن دیدگاه *

ثبت دیدگاه

ورود به وندورلیست
Login To Vendorlist

مکس | فیلم | پادکست | گرافیک



آخرین اخبار | اخبار تصادفی | محبوبترین ها

- به تاخیر انداختن مصارف غیرضروری آب به ساعات غیر اوج مصرف
- بهبود شاخص های آبرسانی و جمع آوری فاضلاب در تعامل شورای شهر با آبفا هرمزگان
- بررسی میدانی وضعیت برق مصرفی برخی از صنایع زنجان
- لزوم اطلاع رسانی صادقانه و با سرعت به شهروندان
- پویش مردمی مصرف هوشمندانه برق در تابستان 1400
- اگر همکاری صنایع نبود قطعا با خاموشی های زیادی مواجه می شدیم
- اهم اقدامات آبفا فارس جهت گذر از بحران کم آبی
- تشریح خدمات ۷۰ گانه امور مشترکین آب و فاضلاب
- تمدیدگواهینامه آزمایشگاه فاضلاب شرکت آبفای کاشان
- تداوم آبرسانی سیار از طریق 36 تانکر در اصفهان

تقویم شمسی

تیر ۱۴۰۰

ش	ی	د	س	چ	پ	ج
			1	2	3	4
5	6	7	8	9	10	11
12	13	14	15	16	17	18
19	20	21	22	23	24	25
26	27	28	29	30	31	

* خرداد

قیمت طلا، سکه و ارز آزاد

عنوان نرخ	قیمت زنده	تغییر
اونس طلا	1,813.49	5.66 (0.31%)
مثقال طلا	45,650,000	0 (0%)
گرم طلای ۱۸	18,539,000	0 (0%)
گرم طلای ۲۴	14,052,000	0 (0%)
سکه بهار آزادی	103,980,000	0 (0%)
سکه امامی	104,040,000	0 (0%)
نیم سکه	56,000,000	0 (0%)
ربع سکه	35,500,000	0 (0%)
سکه گرمی	22,420,000	0 (0%)
دلار	247,490	100 (0.04%)
یورو	294,790	0 (0%)
درهم امارات	67,390	0 (0%)
پوند	345,000	0 (0%)

WWW.TGJU.ORG

آب و هوای تهران

پیشخوان روزنامه های رسمی کشور

تبلیغات

http://www.moshanir.co.ir

TOOSCO

www.mamma-water.com

www.mirab-valves.com

Tel: 33112261

FORGING
forgingforging@gmail.com
Tel: 55228221-4

www.LSA-PIPE.com

صنایع پلاستیک کامور

http://www.moshanir.co.ir

TOOSCO

تمامی حقوق مطلب برای "پایگاه خبری آب و فاضلاب برق برقاب" محفوظ است و هرگونه کپی برداری بدون ذکر منبع ممنوع می باشد
طراحی و اجرا : سپهر24

23 تیر 1400 - سودمهر10140 مطلب | تا خبر 45405 | 8 بازدید | ایمیل | پرینت از این پست | ستیز متن



با تلاش کارکنان آبفای منطقه چهار اصفهان صورت گرفت:

رفع مشکل قطعی آب در خیابان مولوی

اخبار آب و فاضلاب

با تلاش کارکنان آبفای منطقه چهار اصفهان، مشکل قطعی آب شرق خیابان مولوی رفع شد.
مدیر آبفای منطقه چهار اصفهان گفت: در تابستان امسال به دلیل کاهش فشار آب در شبکه توزیع، برخی از ساکنان شرق خیابان مولوی با قطعی و کاهش شدید فشار آب مواجه شدند.
محمد جمشیدیان با بیان این که خیابان مولوی مرتفع تر از بقیه نقاط در منطقه چهار است، تصریح کرد: در چند سال اخیر به دلیل موقعیت توپوگرافی خیابان مولوی، ساکنان این منطقه در زمان اوج مصرف، مشکل کمبود آب را تجربه می کردند، به همین دلیل اصلاح شبکه آبرسانی بخشی از خیابان مولوی در دستور کار قرار گرفت.
وی به چگونگی رفع مشکل قطعی آب در این خیابان اشاره کرد و اظهار داشت: با اجرای عملیات اتصال خطوط فرعی به خطوط اصلی، مشکل قطعی آب در ساعات غیر اوج مصرف در شرق خیابان مولوی رفع شد.
جمشیدیان با بیان این که افزایش قابل توجه دما و شرایط تشدید خشکسالی، منجر به کاهش فشار شبکه توزیع در اصفهان شد افزود: امسال با بازسازی برخی از نقاط فرسوده شبکه توزیع آب در منطقه چهار به ویژه خیابان مولوی، می توان امیدوار به تامین پایدار آب در ساعات غیر پیک بود.
وی افزود: عملیات اتصال خط آبرسانی با قطر 200 میلیمتر خیابان مولوی به شبکه توزیع آب کوچه 35 ویس با قطر 100 میلیمتر بامداد سه شنبه 22 خرداد ماه جاری، توسط امورآبفای منطقه چهار اصفهان انجام شد.
گفتنی است هاشم امینی - مدیرعامل شرکت آبفا استان اصفهان طی بازدید میدانی از روند آبرسانی با تانکر و اجرای عملیات اصلاح شبکه خیابان مولوی از کارکنان آبفای منطقه چهار تقدیر و تشکر کرد.

برچسب ها: آبرسانی | آبفا استان اصفهان | خشکسالی | فشار آب | قطعی آب

تقدیر از زحمات همکاری مجموعه حراست | ثبت و پیگیری شکایات و حوادث آب و فاضلاب در پرتال آبفای اصفهان

اخبار مرتبط

- اجرای پویش همگانی مدیریت مصرف آب در همدان
- افزایش 32 لیتر بر ثانیه منابع تامین آب شرب گرگان
- بهره برداری از شبکه جمع آوری فاضلاب شهرک شیرین مشهد
- ثبت و پیگیری شکایات و حوادث آب و فاضلاب در پرتال آبفای اصفهان

دیدگاهها

شما هم می توانید دیدگاه خود را ثبت کنید
- کامل کردن گزینه های ستاره دار (*) الزامی است
- آدرس پست الکترونیکی شما محفوظ بوده و نمایش داده نخواهد شد.

نام و نام خانوادگی * | پست الکترونیکی * | وبسایت / وبلاگ

متن دیدگاه *

ثبت دیدگاه

ورود به وندورلیست
Login To Vendorlist

عکس | فیلم | پادکست | گرافیک



آخرین اخبار | اخبار تصادفی | محبوبترین ها

- مسیری گامی بزرگ در جهت بهبود بهره وری و توسعه پایدار است.
- سیاستگذاری جهت توسعه نیروگاه های مقیاس کوچک در امتداد مرکزی ضروری است.
- کاهش مصرف برق با انجام کارهای کوچک اما موثر
- شفاف سازی کشف بزرگترین مزرعه غیرمجاز استخراج رمز ارز
- روند تولید برق در نیروگاه شهید رجایی قزوین
- صدور مجوز احداث ۱۰ هزار مگاوات نیروگاه برای صنایع
- اتمام پروژه احداث روشنایی بلوار مهر زنجان
- تلاش بی‌وقفه کارکنان نیروگاه شازند جهت تامین برق پایدار
- بهره برداری از بخش بخار نیروگاه سیلان
- فرهنگسازی مصرف بهینه آب با استفاده حداکثری از ظرفیت رسانه ها

تقویم شمسی

تیر ۱۴۰۰

ش	ی	د	س	چ	پ	ج
			1	2	3	4
5	6	7	8	9	10	11
12	13	14	15	16	17	18
19	20	21	22	23	24	25
26	27	28	29	30	31	

۰ خرداد

قیمت طلا، سکه و ارز آزاد

عنوان برج	قیمت زنده	تغییر
اونس طلا	1,814.86	7.03 (0.39%)
مثقال طلا	45,360,000	290,000 (0.64%)
گرم طلای ۱۸	10,484,000	55,000 (0.52%)
گرم طلای ۲۴	13,978,000	74,000 (0.53%)
سکه بهار آزادی	102,990,000	590,000 (0.56%)
سکه تمامی	104,910,000	1,130,000 (1.08%)
نیم سکه	55,000,000	1,000,000 (1.82%)
ربع سکه	34,500,000	1,000,000 (2.9%)
سکه گرمی	22,000,000	420,000 (1.91%)
دلار	245,690	1,900 (0.77%)
یورو	294,750	40 (0.01%)
درهم امارات	66,500	490 (0.73%)
پوند	243,050	1,950 (0.87%)

WWW.TGJU.ORG

آب و هوای تهران

پیشخوان روزنامه های رسمی کشور



جمهوری اسلامی

تبلیغات

وک ایران لیزر هتا
http://www.moshanir.co.ir
TOOSCO
SWR
شرکت صنایع کابل کیان
۰۲۱-۸۸۸۲۱۳۵
قرارگاه سازندگی خاتم الانبیاء
شرکت مهندسی مشاور
مانا
www.manna-water.com
www.mirab-valves.com
بازرگانی آب و خاک
AB & KHAK Co.
www.AbaKhak.com
Tel: 33112261
FORGING
forgingforging@gmail.com
Tel: 55228221-4
www.LSA-PIPE.com
صنایع پلاستیک کامور
وک ایران لیزر هتا
http://www.moshanir.co.ir
TOOSCO
SWR
شرکت صنایع کابل کیان
۰۲۱-۸۸۸۲۱۳۵
قرارگاه سازندگی خاتم الانبیاء
شرکت مهندسی مشاور
مهندسی مشاور

تمامی حقوق مطالب برای "پایگاه خبری آب و فاضلاب برق برقاب" محفوظ است و هرگونه کپی برداری بدون ذکر منبع ممنوع می باشد.
طراحی و اجرا: سپهرانه

26 تیر 1400 - سوم‌تیر 10219 مطلب | تاخیر 45605 | 14 بازدید | ایمیل | پرینت از این پست | ساز متن

توزیع سیار بیش از یک میلیون و 800 هزار لیتر آب در اصفهان

اخبار آب و فاضلاب



بیش از یک میلیون و 800 هزار لیتر آب در هفته گذشته از طریق آبرسانی سیار در استان اصفهان توزیع شد

مدیر سامانه ارتباط با مشتریان شرکت آب و فاضلاب استان اصفهان عنوان کرد: با توجه به گرمای شدید هوا در هفته گذشته و قطع آب برخی از نقاط شبکه توزیع، از تاریخ 19 تا 25 تیر ماه جاری، آب مورد نیاز مردم با اعزام 227 تانکر آبرسانی سیار به ظرفیت های 6 تا 27 هزار لیتر در مناطق 6 گانه شهر اصفهان، قلاوزجان، نجف آباد، برخوان، شاهین شهر، نایین، چادگان، سمیرم، اردستان، زیار و تعدادی از روستاهای تابعه تامین شد.

عباس عباسی خاک با اشاره به میانگین دمای 40 درجه ای هفته گذشته گفت: در دمای 42 درجه روز 19 تیرماه جاری، 73 درصد از تماس ها با شماره 122(سامانه ارتباط با مشتریان آبفا) مربوط به افت فشار و قطعی آب بوده است، در حالی که 25 تیرماه که دمای هوا به 37 درجه سانتی گراد کاهش یافت، تماس های مربوط به قطعی آب 62 درصد کل تماس ها را شامل می شده است.

وی تعداد کل تماس های ورودی به سامانه 122 در هفته گذشته را در حدود 66 هزار و 700 تماس عنوان کرد و گفت: آمارها نشان می دهد تعداد این تماس ها با دمای هوا ارتباط مستقیم دارد و میانگین تماس ها در گرم ترین روزهای هفته گذشته با دمای 42 درجه، بیش از 10 هزار و 700 مورد بوده است در حالی که در دمای 37 درجه، در حدود 3 هزار و 900 تماس ثبت شده است.

برچسب ها | آب | آب و فاضلاب استان اصفهان | آبرسانی سیار | ارتباط با مشتریان | قطعی آب

تقدیر از مدیر عامل برق منطقه ای فارس | پرداخت پاداش به معرفی کنندگان مراکز غیر قانونی استخراج رمز ارز

شیار مرتبط

- ارتقا کفی و کیفی میزان بهره وری تصفیه خانه ها در گیلان
- تعویض 906 دستگاه کنتور فرسوده آب
- ارتقا کیفیت آب شرب شهر سرخس
- آبرسانی سیار به روستاهای گرمانشاه

دیدگاهها

شما هم می توانید دیدگاه خود را ثبت کنید

- کامل کردن گزینه های ستاره دار (*) الزامی است
- آدرس پست الکترونیکی شما محفوظ بوده و نمایش داده نخواهد شد

نام و نام خانوادگی * | پست الکترونیکی * | وبسایت / وبلاگ

متن دیدگاه *

ثبت دیدگاه

ورود به وندورلیست
Login To Vendorlist

عکس | فیلم | پادکست | گرافیک



آخرین اخبار | اخبار تصادفی | محبوبترین ها

- آمادگی کامل نیروگاه بیستون برای تولید برق در پیک تابستان
- افزایش آمادگی تولید برق در نیروگاه شهید رجایی
- ۱۵ میلیارد ریال صرفه‌جویی در نیروگاه رامین اهواز
- ارتقا کفی و کیفی میزان بهره وری تصفیه خانه ها در گیلان
- تعویض 906 دستگاه کنتور فرسوده آب
- ارتقا کیفیت آب شرب شهر سرخس
- آبرسانی سیار به روستاهای گرمانشاه
- آبرسانی به ۲۰۰ خانوار در روستاهای بهبهان
- انتصاب در شرکت آب و فاضلاب استان بوشهر
- مقابله با تنش آبی حفر و تجهیز 17 حلقه چاه آب آشامیدنی در مازندران

تقویم شمسی

تیر ۱۴۰۰

ش	ی	د	س	چ	پ	ج
			1	2	3	4
5	6	7	8	9	10	11
12	13	14	15	16	17	18
19	20	21	22	23	24	25
26	27	28	29	30	31	

« خرداد

قیمت طلا، سکه و ارز آزاد

عنوان نرخ	قیمت زنده	تغییر
اونس طلا	1,804.71	7.48 (0.41%)
مثقال طلا	45,300,000	220,000 (0.49%)
گرم طلای ۱۸	10,456,000	51,000 (0.49%)
گرم طلای ۲۲	12,941,000	68,000 (0.49%)
سکه بهار آزادی	103,020,000	500,000 (0.49%)
سکه امامی	104,830,000	300,000 (0.29%)
نیم سکه	54,750,000	150,000 (0.27%)
ربع سکه	34,750,000	100,000 (0.29%)
سکه گرمی	22,300,000	10,000 (0.04%)
دلار	245,280	10 (0%)
یورو	288,370	0 (0%)
درهم امارات	66,770	40 (0.06%)
پوند	338,930	1,540 (0.45%)

WWW.TGJU.ORG

آب و هوای تهران

پیشخوان روزنامه های رسمی کشور



تبلیغات

وک ایران لیبی هتا
http://www.moshanir.co.ir
مشانیر
TOOSCO
SWR
شرکت صنایع کابل کیان
قرارگاه سازندگی خاتم الانبیاء
شرکت مهندسی مشاور
مهاب قدس
مانا
www.mana-water.com
klankara.net
www.mirab-valves.com
بازرگانی آب و خاک
AB & KHAK Co.
Tel: 33112261
FORGING
forgingforging@gmail.com
Tel: 55228221-4
www.LSA-PIPE.com
صنایع پلاستیک کامور

تمامی حقوق مطالب برای "پایگاه خبری آب و فاضلاب برق برقاب" محفوظ است و هرگونه کپی برداری بدون ذکر منبع ممنوع می باشد.
طراحی و اجرا: سپهر24

تبلیغات
ورود به وندور لیست
Login To Vendorlist
عکس | فیلم | پادکست | گرافیک



آخرین اخبار | اخبار تصادفی | محبوبترین ها

آمادگی کامل نیروگاه بیستون برای تولید برق در پیک تابستان
افزایش آمادگی تولید برق در نیروگاه شهید رجایی
۱۵ میلیارد ریال صرفه‌جویی در نیروگاه رامین اهواز
ارتقا کلی و کیفی میزان بهره وری تصفیه خانه ها در گیلان
تخویض 906 دستگاه کنتور فرسوده آب
ارتقا کیفیت آب شرب شهر سرخس
آبرسانی سیار به روستاهای کرمانشاه
آبرسانی به ۲۰۰ هنجار در روستاهای پهپان
انتصاب در شرکت آب و فاضلاب استان بوشهر
مقاوم با تنش کی حفر و تجهیز 17 حلقه چاه آب شامیدنی در مازندران

تقویم شمسی

تیر ۱۴۰۰

ش	ی	د	س	چ	پ	ج
			1	2	3	4
5	6	7	8	9	10	11
12	13	14	15	16	17	18
19	20	21	22	23	24	25
26	27	28	29	30	31	

« خرداد

قیمت طلا، سکه و ارز آزاد

عنوان نرخ	قیمت زنده	تغییر
اونس طلا	1,804.71	7.48 (0.41%)
مثقال طلا	45,300,000	226,000 (0.49%)
گرم طلای ۱۸	18,956,000	51,000 (0.43%)
گرم طلای ۲۲	13,941,000	68,000 (0.49%)
سکه بهار آزادی	103,020,000	506,000 (0.49%)
سکه امامی	104,830,000	300,000 (0.29%)
نیم سکه	59,750,000	100,000 (0.23%)
ربع سکه	39,750,000	100,000 (0.25%)
سکه گرمی	22,500,000	10,000 (0.04%)
دلار	245,280	16 (0%)
یورو	288,178	0 (0%)
درهم امارات	66,778	40 (0.06%)
پوند	338,938	1,540 (0.45%)

WWW.TGJU.ORG

آب و هوای تهران

پیشخوان روزنامه های رسمی کشور



WhatsApp Instagram Telegram linkedin

27 تیر 1400 | بازدید: 45654 | 12 نظر | ارسال | چاپ | پیام دهید

این پست



آبرسانی سیار از طریق 8 تانکر در استان اصفهان

اخبار آب و فاضلاب

با هدف به حداقل رساندن مشکلات مردم در زمان کاهش شدید فشار آب، عملیات آبرسانی سیار به مناطق مختلف شهر اصفهان همچنان ادامه دارد.

به گفته مدیر سامانه ارتباط با مشترکان شرکت آب و فاضلاب استان اصفهان، روز شنبه 26 تیر ماه جاری، 68 هزار لیتر آب از طریق 8 تانکر سیار در سطح استان اصفهان توزیع شد.

عباس عباسی خاک گفت: بیمارستان ثرثرضی، خیابان رباط در شهر اصفهان، شهرک سیمرغ در دولت آباد، پومپه‌های مناطق زیار و محله میدا دشت فلاورجان روز گذشته توسط تانکرهای سیار آبرسانی شدند.

وی افزود: روز گذشته در منطقه چهارشهر اصفهان یک تانکر با حجم 17 هزار لیتر و در منطقه پنج یک تانکر با حجم 6 هزار لیتر خواندند آبرسانی سیار انجام دادند.

مدیر سامانه ارتباط با مشترکان آبفای استان اصفهان در خصوص آبرسانی سیار در روستاهای اصفهان گفت: چهار روستای راهنار، اسپارت، بفران و حسین آباد از توابع شهر زیار، از طریق چهار تانکر با حجم 24 هزار لیتر به صورت سیار آبرسانی شدند.

عباسی خاک ادامه داد: همچنین روز گذشته توسط یک تانکر با حجم 6 هزار لیتر محله میدانشت فلاورجان و یک تانکر با حجم 15 هزار لیتر شهرک سیمرغ در دولت آباد آبرسانی سیار انجام شد.

اضافه می شود به دلیل کاهش دما تا 37 درجه سانتی گراد و تقویت فشار شبکه آبرسانی، در روز شنبه 26 تیر ماه جاری مناطقی که با قطع و کاهش فشار آب مواجه شدند بصورت کاهش یافت و قابل مقایسه با روزهای قبل از آن نبود.

برچسب ها: آب | آب و فاضلاب استانی اصفهان | آبرسانی سیار | تانکر | هشدار آب

ارائه جدول خاموشی های اجتماعی در اپلیکیشن برق من

رفع حالت خطرناک نقض حریم سه خط 63 کیلوولت برق منطقه‌ای یزد

اخبار مرتبط

- ارتقا کلی و کیفی میزان بهره وری تصفیه خانه ها در گیلان
- تعویض 906 دستگاه کنتور فرسوده آب
- ارتقا کیفیت آب شرب شهر سرخس
- آبرسانی سیار به روستاهای کرمانشاه

دیدگاهها

شما هم می توانید دیدگاه خود را ثبت کنید

- کامل کردن گزینه های ستاره دار (*) الزامی است
- آدرس پست الکترونیکی شما محفوظ بوده و نمایش داده نخواهد شد

نام و نام خانوادگی * | پست الکترونیکی * | وبسایت / وبلاگ

متن دیدگاه *

ثبت دیدگاه

تماس، حقوق متعلقات برای "پایگاه خبری آب و فاضلاب برق برقاب" محفوظ است و هرگونه کپی برداری بدون ذکر منبع ممنوع می باشد.
طراحی و اجرا : مدیریا24

GoFullPage
Edit

29 تیر 1400 • سپتامبر 10275 مطلب | کد خبر 45788 | 18 بازدید | ایمیل | پوینت از این پست | سایر متن



مدیر آبفای منطقه 6 شهر اصفهان خبر داد

اجرای شبکه جمع آوری و خط انتقال فاضلاب مجتمع میلاد نور نیازمند 40 میلیارد تومان اعتبار

اخبار آب و فاضلاب

در صورت تأمین اعتبارات لازم، آبفای استان اصفهان آماده اجرای شبکه جمع آوری و خط انتقال فاضلاب مجتمع مسکونی میلاد نور ارغوانیه است.

مدیرآب و فاضلاب منطقه 6 اصفهان با اشاره به پس زدگی فاضلاب مجتمع 700 واحدی میلاد نور در ارغوانیه گفت: این شبکه توسط آبفای استان اصفهان اجرا نشده و این شرکت نظارتی بر آن ندارد.

محمد خلیلی افزود: مجریان احداث مجتمع میلاد نور با راه اندازی پکیج فاضلاب به روش تصفیه RBC اقدام به تصفیه فاضلاب جمع آوری شده و استفاده از آن در فضای سبز مجتمع کرده اند، در حالی که بهره برداری و نگهداری از این گونه پکیج ها نیاز به تخصص کافی دارد.

وی با بیان این که بر اساس ماده 23 آئین نامه اجرای قانون زمین شهری، دستگاه ها نهادها، سیادها و اشخاص حقیقی و حقوقی ملزم به اجرای عملیات زیربنایی زمین های واگذارشده طبق ضوابط دستگاه های اجرایی هستند گفت: تأسیسات جمع آوری و تصفیه فاضلاب مجتمع میلاد نور توسط سازندگان آن احداث شده و شرکت آب و فاضلاب استان اصفهان نقشی در آن نداشته است.

مدیر آبفای منطقه 6 شهر اصفهان در عین حال از آمادگی شرکت آب و فاضلاب استان اصفهان برای همکاری با سازندگان و مالکان و ساکنان مجتمع میلاد نور خبر داد و گفت: اگر اعتبار 40 میلیارد تومانی مورد نیاز تأمین شود،این شرکت آماده است با اجرای 6 کیلومتر شبکه جمع آوری و انتقال، فاضلاب این مجتمع را به کلکتور اصلی انتقال فاضلاب شهر اصفهان متصل کند.

برچسب ها: آب و فاضلاب استان اصفهان | آبفای منطقه 6 شهر اصفهان | انتقال فاضلاب | مجتمع میلاد نور

راه اندازی سامانه پیامکی رسیدگی به شکایات مردمی شرکت توزیع برق زنجان
مشترکان تجاری با حداقل 10 درصد صرفه جویی در برق مشمول پاداش می شوند.

اخبار مرتبط

- تروم ارتقای سطح کیفی و کمی آب روستاهای اهواز
- مهار و مدیریت سیلابهای ناشی از بارندگی اخیر در استان بوشهر
- بررسی روند اجرا طرح‌های آبرسانی در شورای آب استان بوشهر
- نصب کنتور هوشمند به روی چاه های استان هرمزگان

دیدگاهها

شما هم می توانید دیدگاه خود را ثبت کنید.

- کامل کردن گزینه های ستاره دار (*) الزامی است
- آدرس پست الکترونیکی شما محفوظ بوده و نمایش داده نخواهد شد.

نام و نام خانوادگی * | پست الکترونیکی * | وبسایت / وبلاگ

متن دیدگاه *

ثبت دیدگاه

ورود به وندورلیست
Login To Vendorlist

عکس | فیلم | پادکست | گرافیک



آخرین اخبار | اخبار تصادفی | محبوبترین ها

- تکبری سد خاییر تنگستان و بهره برداری از سد ارغون دشتستان
- تروم ارتقای سطح کیفی و کمی آب روستاهای اهواز
- بومی‌سازی قطعات نیروگاهی در نیروگاه بندرعباس
- مدیریت مصرف انرژی با تعامل برق مشهد و صنعت گردشگری
- بررسی راهکارهای مدیریت مصرف برق و گذر از بحران پیک در تبریز
- برق مصرفی مایتر های کشف شده در اصفهان معادل برق مصرفی 16 هزار خانه است.
- کمپ سه رتبه برتر توسط توزیع برق لرستان
- همکاری سازنده مردم در زمینه کاهش خاموشی ها در کرمانشاه
- مدیریت مصرف نیازمند یک تغییر و تدوین ساز و کار جدی از سوی دولت است
- افتتاح مرکز پایش مصرف برق ادارات اجرایی حوزه عملیاتی شرکت توزیع نیروی برق جنوب کرمان

تقویم شمسی

تیر ۱۴۰۰

ش	ی	د	س	چ	پ	ج
			1	2	3	4
5	6	7	8	9	10	11
12	13	14	15	16	17	18
19	20	21	22	23	24	25
26	27	28	29	30	31	

« خرداد | مرداد »

قیمت طلا، سکه و ارز آزاد

عنوان نرخ	قیمت زنده	تغییر
اونس طلا	1,802.18	0.32 (0.02%)
مثقال طلا	45,640,000	0 (0%)
گرم طلای ۱۸	18,537,000	0 (0%)
گرم طلای ۲۲	14,040,000	0 (0%)
سکه بهار آزادی	103,990,000	0 (0%)
سکه امامی	105,980,000	0 (0%)
نیم سکه	54,900,000	0 (0%)
ربع سکه	34,950,000	0 (0%)
سکه گرمی	22,480,000	0 (0%)
دلار	246,380	0 (0%)
یورو	287,850	0 (0%)
درهم امارات	67,040	0 (0%)
پوند	341,450	0 (0%)

WWW.TGJU.ORG

آب و هوای تهران

پیشخوان روزنامه های رسمی کشور



ایران ورزشی

تبلیغات
وک ایران فرهنگ
مشانیر
http://www.moshanir.co.ir
TOOSCO
DSWR
قرارگاه سازندگی خاتم الانبیاء
شرکت مهندسی مشاور
www.manna-water.com
www.mirab-valves.com
بازرگانی آب و خاک AB & KHAK Co.
www.AboKhak.com
Tel: 33112261
FORGING
forgingforging@gmail.com
Tel: 55228221-4
www.LSA-PIPE.com
صنایع پلاستیک کامور
وک ایران فرهنگ
مشانیر
http://www.moshanir.co.ir
TOOSCO
DSWR
قرارگاه سازندگی خاتم الانبیاء
شرکت مهندسی مشاور

تمامی حقوق مطالب برای "پایگاه خبری آب و فاضلاب برق برقاب" محفوظ است و هرگونه تهیه برداری بدون ذکر منبع ممنوع می باشد.
طراحی و اجرا : سپهر24

آبرسانی سیار از طریق ۳۶ تانکر در اصفهان

مدیر سامانه ارتباط با مشتریان شرکت آب و فاضلاب استان اصفهان گفت: با ادامه گرمای هوا و افزایش مصرف شهروندان، همچنان بخشی از مناطق و محله های شهر اصفهان با کاهش شدید فشار و قطع آب مواجه هستند.

تاریخ انتشار: ۲۲ تیر ۱۴۰۰ - ۳:۰۵ ب.ظ | کد خبر: 117845

به گزارش پیام فوری ، بهادری// مدیر سامانه ارتباط با مشتریان شرکت آب و فاضلاب استان اصفهان گفت: با ادامه گرمای هوا و افزایش مصرف شهروندان، همچنان بخشی از مناطق و محله های شهر اصفهان با کاهش شدید فشار و قطع آب مواجه هستند.

عباس عباسی خاک گفت: به همین منظور روز دوشنبه ۲۱ تیرماه جاری با استفاده از ۳۶ تانکر آبرسان بالغ بر ۲۴۸ هزار لیتر آب بین شهروندان توزیع شد.

وی گفت: روز گذشته آبرسانی سیار خیابان های فردوسی، مشتاق دوم، شریف واقفی، رکن الدوله، جابر انصاری، شهرک قدس، میرزا طاهر، مولوی، فلاطوری، صارمیه، کوی راه حق، استاد شهریار و مناطقی از بهارستان، زیار، دولت آباد، فلاورجان، شاهین شهر و نجف آباد انجام شد.

شایان ذکر است هاشم امینی، مدیرعامل شرکت آب و فاضلاب استان اصفهان روز گذشته در بازدید از فرآیند چگونگی آبرسانی سیار، بر سرعت بخشیدن فرآیند آبرسانی به شهروندان تاکید کرد. وی همچنین از عملیات اصلاح شبکه توزیع آب در خیابان مولوی بازدید و ابراز امیدواری کرد با انجام اقدامات لازم، مشکل بخشی از محلات تحت پوشش آبفای منطقه ۴ اصفهان برطرف شود.

وزارت نیرو
شرکت آب و فاضلاب استان اصفهان

ارسال دیدگاه

نام شما :

پست الکترونیکی :

متن پیام شما :

ثبت دیدگاه

صدای شما

- شلاق شبکه بانکی بر پیکر تولید
- جای خالی منافع بلندمدت شهروندان در مدیریت شهرداران تهران!
- کلاهبرداری صرافی های ارز دیجیتال از جیب خریداران!
- قطعی برق ، دانشگاه آزاد واحد تهران شمال را تعطیل کرد!

داغ | پربازدیدها | پربحث ترین

- کرونا جان ۲۲۶ بیمار دیگر را هم گرفت/شناسایی ۴۰۳۱۳ بیمار جدید از روز گذشته تا امروز
- در زمان خدمت دکتر سعید محمد به عنوان فرمانده قرارگاه سازندگی خاتم الانبیا حتی یک متر از آب خوزستان خارج نشده است
- احتمال افتاد واکسیناسیون رانندگان اتوبوس اواخر همته آینده
- تولید کرم ضد اگزما با کمک براق زالو
- ۲۵۰ بیمار کووید۱۹ جان خود را از دست دادند
- اولین لست مثبت کرونای ایرانی‌ها در توکیو/ قرنطینه ۵ همراه!
- تدارک ۱۰ هزار راس دام در ۱۵ جایگاه عرضه بهداشتی دام در تهران
- مهران مدیری با «ورهمن» در پی چیست؟
- نحوه پرداخت نذورات و قربانی به نیازمندان تحت پوشش بهزیستی اعلام شد
- فهرست مشاغل مجاز به فعالیت در تعطیلات ۶ روزه تهران و البرز
- خودروهای فاقد معاینه فنی در تهران تا ۳ مرداد جریمه نمی‌شوند
- کیفیت هوای تهران در محدوده قابل قبول
- کرونای دلتا و وضعیت نگران‌کننده بیمارستان‌ها / هشدار نسبت به ابتلاهای فامیلی
- افزایش دوباره مرگ‌های کرونایی در کشور / ۲۱۳ فوتی و ۲۵۴۴۱ ابتلا در ۲۴ ساعت گذشته
- آشنایی با گزینه پیشنهادی وزارت ارتباطات

آخرین اخبار

- تکذیب ارسال نامه از طرف بایدن به ایران/ آخرین وضعیت تبادل ۱۰ زندانی بین ایران و آمریکا
- پرداخت وام ۲۵۰ میلیون تومانی مسکن با ۶۷۶ میلیون تومان سود
- عبور مصرف برق از ۶۴ هزار مگاوات
- روحانی: اراده ایران همواره توسعه روابط با کشورهای آمریکای لاتین است
- فهرست مشاغل مجاز به فعالیت در تعطیلات ۶ روزه تهران و البرز
- پیش بینی افزایش قیمت نفت به ۸۰ دلار در نایستان امسال
- روند افزایشی طلا ازسرگرفته شد
- آمریکا: اکنون دولت رئیسی است که باید انتخاب کند گفت‌وگوها را ادامه دهد
- قیمت طلا، قیمت سکه، قیمت دلار و قیمت ارز امروز ۱۴۰۰/۰۴/۲۸/آخرین قیمت طلا و سکه در بازار، دلار ارزان شد
- ریزش یک دلاری نفت پس از توافق اوپک پلاس
- قیمت طلا بالا رفت
- امام خامنه ای به مناسبت حج: کل منطقه اسلامی؛ میدان نبرد آمریکا و همراهانش مقاومت در مقابل شرارت‌های
- کارت زرد مجلس به "آذری جهرمی"
- بهره برداری‌های خاص و منقطعی از مردم کار ناپسندی است
- سهام عدالتی ها غفلت نکنند!
- مشتری در بازار طلا نیست/ همه منتظر کاهش بیشتر قیمت‌ها هستند
- بورس کاهشی شد
- پیش‌بینی نرخ ارز در دولت رئیسی
- قیمت طلا، قیمت سکه، قیمت دلار و قیمت ارز امروز ۱۴۰۰/۰۴/۲۷/کاهش قیمت طلا و سکه در بازار/ دلار چند شد؟
- خطیب‌زاده: ایران آماده است همین امروز توافق تبادل زندانیان با آمریکا و انگلیس را اجرایی کند

INFO@PAYAMEFORI.IR

تمام حقوق مادی و معنوی این سایت متعلق به پیام فوری است و استفاده از مطالب با ذکر منبع بلامانع است

توزیع .../../۸/۱ لیتر آب به صورت سیار بین شهروندان و روستاییان

بیش از یک میلیون و ۸۰۰ هزار لیتر آب در هفته گذشته از طریق آبرسانی سیار در استان اصفهان توزیع شد.

تاریخ انتشار: ۲۷ تیر ۱۴۰۰ - ۱۲:۴۶ ب.ظ | کد خبر: 118360



به گزارش پیام فوری، مدیر سامانه ارتباط با مشتریان شرکت آب و فاضلاب استان اصفهان عنوان کرد: با توجه به گرمای شدید هوا در هفته گذشته و قطع آب برخی از نقاط شبکه توزیع، از تاریخ ۱۹ تا ۲۵ تیر ماه جاری، آب مورد نیاز مردم با اعزام ۲۲۷ تانکر آبرسانی سیار به ظرفیت های ۶ تا ۲۷ هزار لیتر در مناطق ۶ گانه شهر اصفهان، فلاورجان، نجف آباد، برخوار، شاهین شهر، نایین، چادگان، سمیرم، اردستان، زیار و تعدادی از روستاهای تابعه تامین شد.

عباس عباسی خاک با اشاره به میانگین دمای ۴۰ درجه ای هفته گذشته گفت: در دمای ۴۲ درجه روز ۱۹ تیرماه جاری، ۷۳ درصد از تماس ها با شماره ۱۲۲(سامانه ارتباط با مشتریان آبفا) مربوط به افت فشار و قطعی آب بوده است. در حالی که ۲۵ تیرماه که دمای هوا به ۲۷ درجه سانتی گراد کاهش یافت، تماس های مربوط به قطعی آب ۶۷ درصد کل تماس ها را شامل می شده است.

وی تعداد کل تماس های ورودی به سامانه ۱۲۲ در هفته گذشته را در حدود ۶۶ هزار و ۷۰۰ تماس عنوان کرد و گفت: آمارها نشان می دهد تعداد این تماس ها با دمای هوا ارتباط مستقیم دارد و میانگین تماس ها در گرم ترین روزهای هفته گذشته با دمای ۴۲ درجه، بیش از ۱۰ هزار و ۷۰۰ مورد بوده است در حالی که در دمای ۳۷ درجه، در حدود ۳ هزار و ۹۰۰ تماس ثبت شده است.

ارسال دیدگاه

نام شما :

پست الکترونیکی :

متن پیام شما :

ثبت دیدگاه

صدای شما

- شلاق شبکه بانکی بر پیکر تولید
- جای خالی منافع بلندمدت شهروندان در مدیریت شهرداران تهران!
- کلاهبرداری صرافی های ارز دیجیتال از جیب خریداران!
- قطعی برق ، دانشگاه آزاد واحد تهران شمال را تعطیل کرد!

داغ | پربازدیدها | پربحث ترین

- کرونا جان ۲۲۶ بیمار دیگر را هم گرفت/شناسایی ۲۰۳۱۳ بیمار جدید از روز گذشته تا امروز
- در زمان خدمت دکتر سعید محمد به عنوان فرمانده قرارگاه سازندگی خاتم الانبیا حتی یک متر از آب خوزستان خارج نشده است
- احتمال آغاز واکسیناسیون رانندگان اتوبوس اواخر همین هفته آینده
- تولید کرم ضد اگزما با کمک براق زالو
- ۲۵۰ بیمار کووید۱۹ جان خود را از دست دادند
- اولین لست مثبت کرونای ایرانی‌ها در توکیو/ قرنطینه ۵ همراه!
- تدارک ۱۰ هزار راس دام در ۱۵ جایگاه عرضه بهداشتی دام در تهران
- مهران مدیری با «دورهمی» در پی چیست؟
- نحوه پرداخت نذورات و قربانی به نیازمندان تحت پوشش بهزیستی اعلام شد
- فهرست مشاغل مجاز به فعالیت در تعطیلات ۶ روزه تهران و البرز
- خودروهای فاقد معاینه فنی در تهران تا ۳ مرداد جریمه نمی‌شوند
- کیفیت هوای تهران در محدوده قابل قبول
- کروناي دلتا و وضعیت نگران‌کننده بیمارستان‌ها / هشدار نسبت به ابتلاهای فامیلی
- افزایش دوباره مرگ‌های کرونایی در کشور / ۲۱۳ فوتی و ۲۵۴۴۱ ابتلا در ۲۴ ساعت گذشته
- آشنایی با گزینه پیشنهادی وزارت ارتباطات

آخرین اخبار

- تکذیب ارسال نامه از طرف بایدن به ایران/ آخرین وضعیت تبادل ۱۰ زندانی بین ایران و آمریکا
- پرداخت وام ۲۵۰ میلیون تومانی مسکن با ۶۷۶ میلیون تومان سود
- عبور مصرف برق از ۶۴ هزار مگاوات
- روحانی: اراده ایران همواره، توسعه روابط با کشورهای آمریکای لاتین است
- فهرست مشاغل مجاز به فعالیت در تعطیلات ۶ روزه تهران و البرز
- پیش بینی افزایش قیمت نفت به ۸۰ دلار در نایستان امسال
- روند افزایشی طلا ازسرگرفته شد
- آمریکا: اکنون دولت رئیسی است که باید انتخاب کند گفت‌وگوها را ادامه دهد
- قیمت طلا، قیمت سکه، قیمت دلار و قیمت ارز امروز ۱۴۰۰/۰۴/۲۸|آخرین قیمت طلا و سکه در بازار، دلار ارزان شد
- ریزش یک دلاری نفت پس از توافق اوپک پلاس
- قیمت طلا بالا رفت
- امام خامنه ای به مناسبت حج: کل منطقه اسلامی؛ میدان نبرد آمریکا و همراهانش مقاومت در مقابل شرارت‌های
- کارت زرد مجلس به "آذری جهرمی"
- بهره برداری‌های خاص و متقلبی از مردم کار ناپسندی است
- سهام عدالتی ها غفلت نکنند!
- مشتری در بازار طلا نیست/ همه منتظر کاهش بیشتر قیمت‌ها هستند
- بورس کاهشی شد
- پیش‌بینی نرخ ارز در دولت رئیسی
- قیمت طلا، قیمت سکه، قیمت دلار و قیمت ارز امروز ۱۴۰۰/۰۴/۲۷|کاهش قیمت طلا و سکه در بازار، دلار چند شد؟
- خطیب‌زاده: ایران آماده است همین امروز توافق تبادل زندانیان با آمریکا و انگلیس را اجرایی کند

INFO@PAYAMEFORI.IR

تمام حقوق مادی و معنوی این سایت متعلق به پیام فوری است و استفاده از مطالب با ذکر منبع بلامانع است

توزیع عادلانه آب در اصفهان از طریق سامانه پایش و کنترل تاسیسات

با هدف توزیع عادلانه آب در شهر اصفهان ۵۱ حوضچه و۴۵ حلقه چاه، مجهز به سامانه پایش و کنترل تاسیسات آب شدند.

تاریخ انتشار: ۲۸ تیر ۱۴۰۰ - ۲:۲۵ ب.ظ | کد خبر: 118826

به گزارش پیام فوری//مدیر دفتر سیستم های کنترل و انرژی آب شرکت آبفای استان اصفهان با بیان این که در حال حاضر نزدیک به ۲۰ درصد از شبکه توزیع آب شهر اصفهان به صورت برخط و هوشمند کنترل می شود، گفت: شهر اصفهان دارای ۱۴۰ حوضچه کنترلی و فشار شکن است که از طریق این حوضچه ها میزان باز و بسته بودن والوها کنترل و آب موجود درشبکه، عادلانه تقسیم می شود.

محمد ناظمی زاده اعلام کرد: در حال حاضر از ۴۰ حلقه چاه موجود در شهر اصفهان ۳۵ حلقه چاه به سیستم تله متری و تله کنترل مجهز شده اند که این امر تاثیر به سزایی در توزیع عادلانه آب بین مردم داشته است.

وزارت نیرو
شرکت آب و فاضلاب استان اصفهان

وی گفت: آبفای اصفهان، تابستان امسال از طریق فرایند کنترل هوشمند تاسیسات آبرسانی توانست تبعات کمبود ۴ هزار و ۳۰۰ لیتری آب شرب در ثانیه را به حداقل برساند.

ناظمی زاده پایش و کنترل هوشمند تاسیسات آبرسانی را، امری ضروری در مدیریت بهینه منابع آب دانست و اظهار داشت: هم اکنون صد در صد خطوط انتقال طرح آبرسانی اصفهان بزرگ که بالغ بر ۸۷۰ کیلومتر می باشد مجهز به سامانه تله متری است .

وی گفت: پیش بینی می شود تا پایان سال جاری تمام تاسیسات آبرسانی شهر اصفهان به سیستم تله متری و تله کنترل مجهز شوند.

ارسال دیدگاه

نام شما :

پست الکترونیکی :

متن پیام شما :

ثبت دیدگاه

صدای شما


شلاق شبکه بانکی بر پیکر تولید


جای خالی منافع بلندمدت شهروندان در مدیریت شهرداران تهران!


کلاهبرداری صرافی های ارز دیجیتال از جیب خریداران!


قطعی برق ، دانشگاه آزاد واحد تهران شمال را تعطیل کرد!

داغ | پربازدیدها | پربحث ترین

- کرونا جان ۲۲۶ بیمار دیگر را هم گرفت/شناسایی ۴۰۳۱۳ بیمار جدید از روز گذشته تا امروز
- در زمان خدمت دکتر سعید محمد به عنوان فرمانده قرارگاه سازندگی خاتم الانبیا حتی یک متر از آب خوزستان خارج نشده است
- احتمال آغاز واکسیناسیون رانندگان اتوبوس اواخر همته آینده
- تولید کرم ضد اگزما با کمک براق زالو
- ۲۵۰ بیمار کووید۱۹ جان خود را از دست دادند
- اولین لست مثبت کرونای ایرانی‌ها در توکیو/ قرنطینه ۵ همراه!
- تدارک ۱۰ هزار راس دام در ۱۵ جایگاه عرضه بهداشتی دام در تهران
- مهران مدیری با «دورهمی» در پی چیست؟
- نحوه پرداخت نذورات و قربانی به نیازمندان تحت پوشش بهزیستی اعلام شد
- فهرست مشاغل مجاز به فعالیت در تعطیلات ۶ روزه تهران و البرز
- خودروهای فاقد معاینه فنی در تهران تا ۳ مرداد جریمه نمی‌شوند
- کیفیت هوای تهران در محدوده قابل قبول
- کروناي دلتا و وضعیت نگران‌کننده بیمارستان‌ها / هشدار نسبت به ابتلاهای فامیلی
- افزایش دوباره مرگ‌های کرونایی در کشور / ۲۱۳ فوتی و ۲۵۴۴۱ ابتلا در ۲۴ ساعت گذشته
- آشنایی با گزینه پیشنهادی وزارت ارتباطات

آخرین اخبار

- تکذیب ارسال نامه از طرف بایدن به ایران/ آخرین وضعیت تبادل ۱۰ زندانی بین ایران و آمریکا
- پرداخت وام ۲۵۰ میلیون تومانی مسکن با ۶۷۶ میلیون تومان سود
- عبور مصرف برق از ۶۴ هزار مگاوات
- روحانی: اراده ایران همواره توسعه روابط با کشورهای آمریکای لاتین است
- فهرست مشاغل مجاز به فعالیت در تعطیلات ۶ روزه تهران و البرز
- پیش بینی افزایش قیمت نفت به ۸۰ دلار در تابستان امسال
- روند افزایشی طلا ازسرگرفته شد
- آمریکا: اکنون دولت رئیسی است که باید انتخاب کند گفت‌وگوها را ادامه دهد
- قیمت طلا، قیمت سکه، قیمت دلار و قیمت ارز امروز ۱۴۰۰/۰۴/۲۸|آخرین قیمت طلا و سکه در بازار، دلار ارزان شد
- ریزش یک دلاری نفت پس از توافق اوپک پلاس
- قیمت طلا بالا رفت
- امام خامنه ای به مناسبت حج: کل منطقه اسلامی؛ میدان سربازگیری مقاومت در مقابل شرارت‌های آمریکا و همراهانش
- کارت زرد مجلس به "آذری جهرمی"
- بهره برداری‌های خاص و منقطعی از مردم کار ناپسندی است
- سهام عدالتی ها غفلت نکنند!
- مشتری در بازار طلا نیست/ همه منتظر کاهش بیشتر قیمت‌ها هستند
- بورس کاهشی شد
- پیش‌بینی نرخ ارز در دولت رئیسی
- قیمت طلا، قیمت سکه، قیمت دلار و قیمت ارز امروز ۱۴۰۰/۰۴/۲۷|کاهش قیمت طلا و سکه در بازار، دلار چند شد؟
- خطیب‌زاده: ایران آماده است همین امروز توافق تبادل زندانیان با آمریکا و انگلیس را اجرایی کند

تمام حقوق مادی و معنوی این سایت متعلق به پیام فوری است و استفاده از مطالب با ذکر منبع بلامانع است

نخستین شب شعر «زمزم رضوی» از سوی آبفای استان اصفهان برگزار می شود

ارسال پرینت

وزارت نیرو
شرکت آب و فاضلاب استان اصفهان

شناسه خبر : ۱۴۸۴۸ | تاریخ انتشار : ۰۲ تیر ۱۴۰۰ - ۱۴:۴۶ | ۸ بازدید | تعداد دیدگاه : ۰ | ارسال توسط : hozoorbakhsh

به گزارش پیداکر نیوز، نخستین شب شعر زمزم رضوی با محوریت اهمیت و قداست آب، سوم تیرماه جاری، از سوی شرکت آب و فاضلاب استان اصفهان برگزار می شود. این شب شعر را شرکت آب و فاضلاب استان اصفهان با همکاری اداره کل فرهنگ و ارشاد اسلامی استان، سازمان جهادکشاورزی و بانک مسکن اصفهان به مناسبت میلاد مسعود ثامن الحجج حضرت علی بن موسی الرضا (ع) و در سومین روز از هفته سرفه جویی در مصرف آب برگزار می کند.

شب شعر زمزم رضوی با حضور شاعرانی از سراسر کشور با محوریت «آب و نفحات آسمانی»، «آب و سرگذشت اصفهان»، «آب و لطافت شعر»، «آب و آینده» و «آب و سلامتی»، در مرکز تحقیقات جهاد کشاورزی استان اصفهان واقع در عمارت صارم الدوله برگزار می شود.

پس از اعلام فراخوان نخستین شب شعر «زمزم رضوی» در اردیبهشت ماه امسال، بیش از ۷۰ اثر از ۴۶ شاعر، در قالب شعر کلاسیک و نو به دبیرخانه رسید.

در نخستین شب شعر «زمزم رضوی» از ۸ اثر برگزیده تقدیر و مجموعه آثار برتر به صورت کتاب منتشر خواهد شد.

به اشتراک بگذارید : https://payvagamoos.ir/?p=14848

برچسب ها

این مطلب بدون برچسب می باشد.

اخبار مشابه

- افتتاح دفاتر نمایندگی اتاق بازرگانی اصفهان در شهرستان های خوانسار و گلپایگان
- چاه های فلمن کاملاً خشک شده است
- رفع محدودیت‌های صادراتی با عرضه در بورس کالا
- بحران کم آبی، مانع انجام تعهدات تولیدی و صادراتی ذوب آهن نشد
- وبینار آموزشی مدیریت مصرف بهینه آب در آبفای استان اصفهان برگزار شد

ثبت دیدگاه

دیدگاه های ارسال شده توسط شما، پس از تایید توسط تیم مدیریت در وب منتشر خواهد شد.
پیام هایی که حاوی تهمت یا افترا باشد منتشر نخواهد شد.

پست الکترونیکی
ثبت دیدگاه

اوقات شرعی

3:38 مانده تا اذان ظهر

۰۴:۱۹:۰۵	اذان صبح
۰۶:۰۴:۳۴	طلوع خورشید
۱۳:۱۹:۱۸	اذان ظهر
۲۰:۲۲:۲۵	غروب خورشید
۲۰:۵۳:۴۴	اذان مغرب

اوقات به افق :
قلمدان

:: ایران

:: بین الملل

:: سیاسی


تلاش در برگزاری انتخاباتی سالم و امن با حضور و مشارکت حداکثری مردم


انتخابات مظهر وحدت ملی است


تعامل دستگاه قضایی و پلیس در راستای تامین سازی اراذل و اوباش


تقابل میان دستگاه قضایی و کانون وکلا در جامعه بی معناست

:: اجتماعی


افتتاح دفاتر نمایندگی اتاق بازرگانی اصفهان در شهرستان های خوانسار و گلپایگان


چاه های فلمن کاملاً خشک شده است


نخستین شب شعر «زمزم رضوی» از سوی آبفای استان اصفهان برگزار می شود


پیام شهردار اصفهان به منتخبین مردم در انتخابات ششمین دوره شورای اسلامی شهر اصفهان

:: ورزشی


گسترش همکاری‌های دوجانبه بهزیستی استان اصفهان و باشگاه سپاهان


مخابرات خمینی شهر قهرمان مسابقات فوتسال یادواره شهید حاج قاسم سلیمانی شد


دیدار مدیرعامل باشگاه سپاهان با مدیر مخابرات اصفهان


برای ساخت مجموعهٔ ورزشی المپیک نقش‌جهان ظرف مدت ۵ سال آماده‌ایم

جدیدترین ها

- افتتاح دفاتر نمایندگی اتاق بازرگانی اصفهان در شهرستان های خوانسار و گلپایگان
- چاه های فلمن کاملاً خشک شده است
- رفع محدودیت‌های صادراتی با عرضه در بورس کالا
- بحران کم آبی، مانع انجام تعهدات تولیدی و صادراتی ذوب آهن نشد
- وبینار آموزشی مدیریت مصرف بهینه آب در آبفای استان اصفهان برگزار شد
- نخستین شب شعر «زمزم رضوی» از سوی آبفای استان اصفهان برگزار می شود
- پیام شهردار اصفهان به منتخبین مردم در انتخابات ششمین دوره شورای اسلامی شهر اصفهان
- خسارت های ناشی از پمپ غیر مجاز برای مشترک بیش از مزایای آن است
- سامانه ۲۰۲۰ نقطه تماس برای حل مشکلات مخابراتی است
- تهیه طرح رفع مشکلات صنعت برق توسط اتاق بازرگانی اصفهان برای ارائه به دولت و مجلس
- پیگیری مشکلات تولیدکنندگان مصنوعات وزپورآلات نقره
- آغاز برخورد قانونی با دارندگان پمپ های آب غیرمجاز
- نخستین سایت عملیاتی- آموزشی امداد رسانی متمرکزدر شرکت گاز استان اصفهان به بهره برداری رسید
- کسب تندیس رضایتمندی مشتری توسط شرکت مخابرات ایران
- عناوین روزهای هفته مدیریت مصرف بهینه آب سال ۱۴۰۰ اعلام شد

آخرین مطالب

- ۱ روز قبل: افتتاح دفاتر نمایندگی اتاق بازرگانی اصفهان در شهرستان های خوانسار و گلپایگان
- ۱ روز قبل: چاه های فلمن کاملاً خشک شده است
- ۲ روز قبل: رفع محدودیت‌های صادراتی با عرضه در بورس کالا
- ۲ روز قبل: بحران کم آبی، مانع انجام تعهدات تولیدی و صادراتی ذوب آهن نشد

جدیدترین اخبار

درباره سایت

عنوان عنصری از ترکیب بندی برای پر کردن صفحه و ارایه اولیه شکل ظاهری و کلی طرح سفارش گرفته شده استفاده می نماید، تا از نظر گرافیکی نشانگر چگونگی نوع و اندازه فولت و ظاهر متن باشد.

■ در نشست هماهنگی آبفا و معاونان عمران مناطق 15 گانه شهرداری شهر اصفهان مطرح شد:

تحقق خدمات رسانی بهتر به مردم با تعامل بیش از پیش آبفا و شهرداری

ارسال پرینت



شناسه خبر : ۱۳۹۱۷ | تاریخ انتشار : ۱۲ تیر ۱۴۰۰ - ۱۲:۰۵ | ۸ بازدید | تعداد دیدگاه : ۰ | ارسال توسط : hozoorbakhsh

به گزارش پیداگر نیوز، در نشست هماهنگی آبفا و معاونان عمران مناطق 15 گانه شهرداری شهر اصفهان بر همکاری روزافزون این دو نهاد خدمت رسان تاکید شد. معاون بهره برداری و توسعه آب شرکت آب و فاضلاب استان اصفهان بر تحقق خدمات رسانی بهتر به مردم با تعامل بیش از پیش آبفا و شهرداری اصفهان [...]

به گزارش پیداگر نیوز، در نشست هماهنگی آبفا و معاونان عمران مناطق 15 گانه شهرداری شهر اصفهان بر همکاری روزافزون این دو نهاد خدمت رسان تاکید شد.

معاون بهره برداری و توسعه آب شرکت آب و فاضلاب استان اصفهان بر تحقق خدمات رسانی بهتر به مردم با تعامل بیش از پیش آبفا و شهرداری اصفهان تاکید کرد.

ناصر اکبری با اشاره به خدمات رسانی پایدار به مردم گفت: همکاری بیشتر شهرداری اصفهان با آبفا در زمینه اخذ مجوزهای حفاری، تعامل با متقاضیان انشعابات خاص، ترمیم آسفالت، ساماندهی زهکش ها و شبکه های جمع آوری آب های سطحی منجر به ارائه خدمات بهتر به مردم می شود.

وی خواستار سرعت بخشیدن به دریافت مجوزهای حفاری شد و اعلام کرد: با دریافت سریع تر مجوز حفاری در خیابان های اصلی و فرعی، مردم زودتر از خدمات آبفا بهره مند می شوند.

اکبری افزود: دریافت به موقع مجوزهای حفاری جهت نصب انشعابات و همچنین توسعه و اصلاح شبکه های آب و فاضلاب، در رضایت مندی مردم از خدمات رسانی دستگاه ها بسیار موثر است.

معاون بهره برداری و توسعه آب شرکت آب و فاضلاب استان اصفهان ترمیم به موقع آسفالت را یکی از مطالبات مردم دانست و عنوان کرد: پس از اجرای پروژه های آبفا در سطح استان، ترمیم به موقع آسفالت یکی از مطالبات مردم است، که این امر همکاری بیش از پیش آبفا و شهرداری را می طلبد.

اکبری به ساماندهی زهکش ها و شبکه های جمع آوری آب های سطحی اشاره کرد و اظهار داشت: برای این که در زمان بارندگی، مردم دچار پس زدگی شبکه فاضلاب نشوند ساماندهی زهکش ها و شبکه های جمع آوری آب های سطحی شهرداری اصفهان امری ضروری به نظر می رسد.

در ادامه این جلسه معاون عمران شهری شهرداری اصفهان گفت: هر چه تعامل و همکاری شهرداری با آبفا گسترده تر باشد، رضایت مندی مردم از دستگاه های خدمات رسان بیشتر می شود.

ایرج مظفر ادامه داد: شهرداری اصفهان برای این که مردم با هزینه کمتر و سرعت بیشتر از خدمات آبفا بهره مند شوند، مثل همیشه نهایت همکاری را با این دستگاه خدمات رسان خواهد داشت.

وی به ارائه خدمات الکترونیکی شهرداری اشاره کرد و بیان داشت: ارائه خدمات به صورت غیر حضوری در دریافت به موقع مجوز ازسوی شهرداری ها موثر است.

به اشتراک بگذارید: https://peydagamews.ir/?p=14917

برچسب ها

این مطلب بدون برچسب می باشد.

اخبار مشابه

- تمدید گواهینامه سیستم مدیریت انرژی ویرایش ۲۰۱۸ در شرکت گاز استان اصفهان
- برنامه «هشت بهشت» میزبان مدیرعامل آبفای استان اصفهان
- اهدای ۲۵۰۰ سری جهیزیه به نوعروسان نیازمند در اصفهان
- هدایت نقدینگی راه حل اقتصاد کشور نیست/ مشکل اقتصاد کشور خلق پول است
- آب شرب در اصفهان لیتربه لیتر مدیریت می شود

ثبت دیدگاه

- دیدگاه های ارسال شده توسط شما، پس از تایید توسط تیم مدیریت در وب منتشر خواهد شد.
- پیام هایی که حاوی تهمت یا افترا باشد منتشر نخواهد شد.
- [illegible]

ثبت دیدگاه

اوقات شرعی

۵:۳۳ مانده تا غروب خورشید

۰۴:۲۷:۳۹	اذان صبح
۰۶:۰۷:۱۹	طلوع خورشید
۱۳:۲۰:۴۲	اذان ظهر
۲۰:۳۲:۲۱	غروب خورشید
۲۰:۵۳:۳۳	اذان مغرب

اوقات به افق

قضات

:: ایران

:: بین الملل

:: سیاسی

- تلاش در برگزاری انتخاباتی سالم و امن با حضور و مشارکت حداکثری مردم
- انتخابات مظهر وحدت ملی است
- تعامل دستگاه قضایی و پلیس در راستای ناامن سازی اراذل و اوباش
- تقابل میان دستگاه قضایی و کانون وکلا در جامعه بی معناست

:: اجتماعی

- تمدید گواهینامه سیستم مدیریت انرژی ویرایش ۲۰۱۸ در شرکت گاز استان اصفهان
- برنامه «هشت بهشت» میزبان مدیرعامل آبفای استان اصفهان
- تحقق خدمات رسانی بهتر به مردم با تعامل بیش از پیش آبفا و شهرداری
- اهدای ۲۵۰۰ سری جهیزیه به نوعروسان نیازمند در اصفهان

:: ورزشی

- گسترش همکاری های دوجانبه بهزیستی استان اصفهان و باشگاه سپاهان
- مخابرات خمینی شهر قهرمان مسابقات فوتسال پادواره شهید حاج قاسم سلیمانی شد
- دیدار مدیرعامل باشگاه سپاهان با مدیر مخابرات اصفهان
- برای ساخت مجموعهٔ ورزشی المپیک نقش‌جهان ظرف مدت ۵ سال آماده‌ایم

جدیدترین ها

- تمدید گواهینامه سیستم مدیریت انرژی ویرایش ۲۰۱۸ در شرکت گاز استان اصفهان
- برنامه «هشت بهشت» میزبان مدیرعامل آبفای استان اصفهان
- تحقق خدمات رسانی بهتر به مردم با تعامل بیش از پیش آبفا و شهرداری
- اهدای ۲۵۰۰ سری جهیزیه به نوعروسان نیازمند در اصفهان
- هدایت نقدینگی راه حل اقتصاد کشور نیست/ مشکل اقتصاد کشور خلق پول است
- آب شرب در اصفهان لیتربه لیتر مدیریت می شود
- آب شرب در اصفهان لیتربه لیتر مدیریت می شود
- اجرای ۸۰۰ کیلومتر شبکه گاز در شهرستان نطنز
- عملکرد حوزه های مخابرات منطقه اصفهان ارزیابی شد
- نظارت ۲۲ آزمایشگاه میکروبی و ۵ آزمایشگاه شیمیایی بر سلامت و کیفیت آب شرب اصفهان
- اجرای بیش از ۷۴ کیلومتر شبکه گاز در استان اصفهان
- دستورالعمل های اجرایی هفته صرفه جویی در مصرف آب و برق
- نشست تعاملی مسئولین ذوب آهن اصفهان و نماینده شهرستان لنجان
- کسب رتبه اول کشوری توسط معاونت پشتیبانی مخابرات اصفهان
- موقوفات بهداشت و درمان غیرکاربردی تبدیل به احسن شود

آخرین مطالب

- ۵ ساعت قبل: تمدید گواهینامه سیستم مدیریت انرژی ویرایش ۲۰۱۸ در شرکت گاز استان اصفهان
- ۷ ساعت قبل: برنامه «هشت بهشت» میزبان مدیرعامل آبفای استان اصفهان
- ۷ ساعت قبل: تحقق خدمات رسانی بهتر به مردم با تعامل بیش از پیش آبفا و شهرداری
- ۱ روز قبل: اهدای ۲۵۰۰ سری جهیزیه به نوعروسان نیازمند در اصفهان

جدیدترین اخبار

درباره سایت

عنوان عنصری از ترکیب بندی برای پر کردن صفحه و ارایه اولیه شکل ظاهری و کلی طرح سفارش گرفته شده استفاده می نماید. تا از نظر گرافیکی نشانگر چگونگی نوع و اندازه قوانت و ظاهر متن باشد.

جستجو کن ...
خبرگزاری
چهارشنبه، ۱۲ تیر ، ۱۴۰۰
Wednesday, 7 July , 2021

• مدیر مرکز پایش و نظارت بر کیفیت آب و فاضلاب آبفای استان اصفهان :

مجهزترین آزمایشگاه های تخصصی بر کیفیت و سلامت آب شرب اصفهان نظارت دارند

ارسال پرینت



شناسه خبر : ۱۴۴۴۸ | تاریخ انتشار : ۱۶ تیر ۱۴۰۰ - ۱۵:۴۷ | ۸ بازدید | تعداد دیدگاه : ۰ | ارسال توسط : hajoorbakhsh

به گزارش پیدا کرنیوز، مدیر مرکز پایش و نظارت بر کیفیت آب و فاضلاب آبفای استان اصفهان گفت: آبفای استان اصفهان از مجهزترین و پیشرفته ترین آزمایشگاه های تخصصی برای نظارت بر کیفیت و سلامت آب شرب بهره می برد.

فریده امیری بیان داشت: ۲۲ آزمایشگاه میکروبی و ۵ آزمایشگاه شیمیایی در سطح شهرستان های استان با استفاده از نمونه‌های مجرب و متخصص، تأثیر منجمل سلامت و کیفیت آب را در تمام شهرها و روستاهای تحت پوشش بر عهده دارند.

وی با اشاره به فعالیت آزمایشگاه مرکزی شرکت آب و فاضلاب استان اصفهان به عنوان یک آزمایشگاه مرجع در زمینه های میکروبیولوژی، فیزیکوشیمیایی و ریز آلاینده های معدنی گفت: این آزمایشگاه تنها آزمایشگاه آب در سطح کشور به شمار می رود که دارای گواهینامه استاندارد ایزو ۱۷۰۲۵-۲۰۱۷ است.

امیری در بخش دیگری از سخنانش با بیان این که آب شرب شهرها و روستاهای استان طی روز توسط تکنیسین‌های کنترل کیفی و آزمایشگاه های زیرمجموعه آبفای استان اصفهان مورد پایش قرار گرفته و سلامت آن تایید می شود افزود: یکی از این آزمایش ها، اندازه گیری میزان کلر باقیمانده آب آشامیدنی در شبکه های آب است.

مدیر مرکز پایش و نظارت بر کیفیت آب و فاضلاب آبفای استان اصفهان افزود: بر همین اساس سال گذشته بیش از ۱۶۶ هزار و ۵۰۰ مورد کلرسنجی در شهرها و بیش از ۴۳۱ هزار مورد کلرسنجی در شبکه توزیع آب روستاهای استان انجام شد که نتایج آن بیانگر مطلوبیت آب توزیع شده به میزان ۹۹٫۹ درصد بود.

امیری درپایان سخنانش به فعالیت آزمایشگاه های فاضلاب آبفای استان اصفهان نیز اشاره کرد و افزود: تعداد شش آزمایشگاه نیز در تصفیه خانه های فاضلاب شمال، جنوب، شاهین شهر، بهارستان، سمه لنجان و ستاد آباد بر کیفیت پساب خروجی از تصفیه خانه ها مطابق با استانداردهای تعیین شده نظارت دارند.

به اشتراک بگذارید :
https://seydagarnews.ir/?p=14048

برچسب ها

این مطلب بدون برچسب می باشد.

اخبار مشابه

- شهرداری یک نهاد تاثیرگذار در اداره شهرهای یک کشور است
- تفیپرزاداایم تنها راه خروج اقتصاد ایران از شرایط بحران/ اقتصاد ایران نیازمند آرامش است
- مدیر جدید مخابرات شهرستان نجف آباد معرفی شد
- عملکرد مطلوب ذوب آهن اصفهان در شفافیت مالی ، توسعه و ارتباط با منطقه
- ذوب آهن اصفهان عضو هیات مدیره بورس کالای ایران شد

ثبت دیدگاه

- دیدگاه های ارسال شده توسط شما، پس از تایید توسط تیم مدیریت در وب سایت نمایش خواهد شد.
- پیام هایی که حاوی توهین یا افترا باشد منتشر نخواهد شد.
- ... هایی که به غیر از زبان فارسی یا غیر ضوابط باشد منتشر نخواهد شد.

پیام هایی که حاوی توهین یا افترا باشد منتشر نخواهد شد.
پیام هایی که به غیر از زبان فارسی یا غیر ضوابط باشد منتشر نخواهد شد.

نام شما :
پست الکترونیکی
متن پیام شما :
ثبت دیدگاه

اوقات شرعی

مشاهده ۵ غروب خرمدشت

اذان صبح	۰۴:۳۵:۲۳
طلوع خورشید	۰۶:۰۹:۱۸
اذان ظهر	۱۳:۳۱:۲۴
غروب خورشید	۲۰:۳۱:۴۷
اذان مغرب	۲۰:۵۴:۴۹

اوقات به افق : همدان

:: ایران

:: بین الملل

:: سیاسی


تاکید بر برگزاری انتخاباتی سالم و امن با حضور و مشارکت حداکثری مردم


انتخابات مظهر وحدت ملی است


تعامل دستگاه قضایی و پلیس در راستای تامین سازی ارادل و اوباش


تقابل میان دستگاه قضایی و گانون وکلا در جامعه بی محاسبات

:: اجتماعی


شهرداری یک نهاد تاثیرگذار در اداره شهرهای یک کشور است


تفیپرزاداایم تنها راه خروج اقتصاد ایران از شرایط بحران/ اقتصاد ایران نیازمند آرامش است


مجهزترین آزمایشگاه های تخصصی بر کیفیت و سلامت آب شرب اصفهان نظارت دارند


مدیر جدید مخابرات شهرستان نجف آباد معرفی شد

:: ورزشی


گسترش همکاری‌های دوجانبه بهزیستی استان اصفهان و باشگاه سپاهان


مخابرات خمینی شهر قهرمان مسابقات فوتسال بانوان شد


حاج قاسم سلیمانی شد


دیدار مدیرعامل باشگاه سپاهان با مدیر مخابرات اصفهان


برای ساخت مجموعهٔ ورزشی المپیک نقش‌جهان طرف مدت ۵ سال آماده‌ایم

جدیدترین ها

- شهرداری یک نهاد تاثیرگذار در اداره شهرهای یک کشور است
- تفیپرزاداایم تنها راه خروج اقتصاد ایران از شرایط بحران/ اقتصاد ایران نیازمند آرامش است
- مجهزترین آزمایشگاه های تخصصی بر کیفیت و سلامت آب شرب اصفهان نظارت دارند
- مدیر جدید مخابرات شهرستان نجف آباد معرفی شد
- عملکرد مطلوب ذوب آهن اصفهان در شفافیت مالی ، توسعه و ارتباط با منطقه
- ذوب آهن اصفهان عضو هیات مدیره بورس کالای ایران شد
- سپیدبان آبفای استان اصفهان پیشرو در عرصه خدمت رسانی به مردم
- تشکیل اولین دفتر توسعه پایدار، مدیریت بحران و مطالعات اجتماعی کشور در آبفای اصفهان
- کیفیت پساب تصفیه خانه فاضلاب جنوب، مطابق با استانداردهای زیست محیطی است
- تجدید گواهینامه سیستم مدیریت انرژی ویرایش ۲۰۱۸ در شرکت گاز استان اصفهان
- برنامه ۱۴هشت بهشت۱۴ میزبان مدیرعامل آبفای استان اصفهان
- تحقق خدمات رسانی بهتر به مردم با تعامل بیش از پیش آبفا و شهرداری
- اهدای ۲۵۰۰ سری جهیزیه به نوعروسان نیازمند در اصفهان
- عدالت نقدینگی راه حل اقتصاد کشور نیست/ مشکل اقتصاد کشور خلق پول است
- آب شرب در اصفهان نیازمند تیتر مدیریت می شود