در هر زمان و هر کجا با میز خدمت آبفا

ارائه تمامی خدمات شرکت آب و فاضلاب استان اصفهان با ۶ روش غیرحضوری در خانه شما



به گزارش ارک خبر،مراجعات حضوری ارباب رجوع به ادارات آبفا استان اصفهان از شنبه دوم اسفندماه ۹۹ در سطح استان به حداقل ممکن رسیده و خدمات ۲۳ گانه آبفا از طریق درگاههای غیر حضوری ارائه می گردد.

معاون خدمات مشترکین و درآمد شرکت آبفا استان اصفهان گفت: تا اطلاع ثانوی میز خدمت در مرکز منطقه فعال بوده و صرفا مراجعات مربوط به تقسیط و تحویل چک ، ارائه مجوزها و محدود موارد دیگری که کماکان نیاز به مراجعه حضوری دارد ، ارائه می گردد.

محسن صالح افزود:به عنوان مثال واگذاری انشعاب به صورت نقد و اقساط همچنان نیاز به مراجعه حضوری مشترکان جهت تحویل برگ چک دارد و براین اساس ترتیبی اتخاذ گردیدهتا روند تحویل چک توسط متقاضی یا مشترک در قالب فرم درخواست تقسیط به واحد مشترکین در کوتاه ترین زمان ممکن انجام گیرد.

وی ادامه داد: واگذاری انشعاب نیاز به دریافت مجوزهای قانونی از سازمان های ذی ربط از جمله شهرداری بخشداری ، جهاد کشاورزی و غیرهدارد و لازم است جهت تسهیل در امور و عدم مراجعه حضوری مشترکین به ادارات، گردش این مکاتبات حتیالامکان از درگاه خدمات دولت الکترونیک انجام شده و ارسال درخواست و دریافت پاسخ از این روش صورت پذیرد.

معاون خدمات مشترکین و درآمد شرکت آبفا استان اصفهان عنوان کرد: مسئولین امور مشترکین بالاخص در مناطقی که دارای نواحی شهری و روستایی با پراکندگی بالا هستند تعاملات بیشتری با دفاتر پیشخوان داشته و با برگزاری جلساتی روش های جدید ارائه خدمت را با پرسنل این دفاتر مرور و راهکارهای عملیاتی را توافق می نمایند.

صالح با اشاره به نصب ایلیکیشن همراه آبفا برای مشترکین عنوان کرد: باید این امکان فراهم شود که ایلیکیشن همراه آبفا به مراجعین حضوری معرفی و لینک دانلود آن همزمان برای آنها پیامک شود و پس از نصب آن روی گوشی موبایل ارباب رجوع، مراحل درخواست با کمک همکار مربوطه از آن طریق پیگیری گردد.

وی به چگونگی ارائه خدمات شرکت به صورت غیر حضوری اشاره کرد و گفت: هم اکنون برای ۲۳ خدمت از خدمات ۲۳ گانه بجز فروش آب تانکری همه شرایط مهیا است و بستر ارائه خدمات به صورت غیر حضوری انجام می شود.

معاون خدمات مشترکین و درآمد شرکت آبفا استان اصفهان اظهار داشت: باتوجه به بررسی های انجام شده، بخش زیادی از مراجعات حضوری مشترکین ناشی از نداشتن شناسه قبض بوده است. لذا باید ساز و کار لازم برای در اختیار گذاشتن شناسه قبض مشترکینی که بدین منظور مراجعه کرده یا تلفنی تماس می گیرند در منطقه فراهم شود.

وی به راههای ارائه خدمات به روش غیر حضوری پرداخت و بیان داشت: هم‌اکنون مشترکان می‌توانند با تماس با شماره ۱۵۲۳ و شماره‌گیری کلید ۵، شماره کنتور خود را اعلام کنند و سپس رقم آب‌بها محاسبه و به‌وسیله پیامک به مشترک اعلام می‌شود؛ همچنین به منظور رضایت مشترکان، روش دیگر، ارسال پیامکی شماره کنتور برای کنتورنویس است که در این روش، شماره همراه کنتورنویس هر محدوده برای مشترکان پیامک می گردد. در این روش، مشترکان به‌وسیله تلفن همراه خود طبق الگوی: * شناسه قبض # شماره رقم کنتور را به شماره ۳۰۰۰۰۱۵۲۳ پیامک می‌کنند.

روش دیگری که در حال راه‌اندازی است، ورود به پرتال شرکت به آدرس www.abfaesfahan.ir و ثبت شماره کنتور در لینک تعیین شده است.

صالح افزود: تمام تلاش ما در شرایط اضطراری ناشی از شیوع ویروس کرونا حفظ سلامت عموم شهروندان عزیز و همکاران تلاشگرمان است و اولویت را تا حدامکان بر اجرای اقدامات از طرق مختلف با هدف پیشگیری از گسترش این ویروس قرار داده‌ایم. همچنین نسخه اندرویدی خدمات همراه آبفای استان اصفهان هم‌اکنون به‌طور رایگان از فروشگاه‌های اینترنتی کافه بازار، ایران ایس و مایکت قابل دریافت و نصب روی تلفن‌های همراه است.

وی ادامه داد: مشترکان می توانند با استفاده از کد دستوری #۱۵۱۵۲۲۶۶۵۵ اقدام به ثبت شماره کنتور واحد مسکونی خود کنند. گفتنی است استفاده از کدهای دستوری نیازمند نصب هیچ نرم‌افزاری نیست و مشترکان می‌توانند با گرفتن کد دستوری یاد شده با تلفن همراه خود، خدمات غیرحضوری شرکت آب و فاضلاب استان اصفهان را دریافت کنند.

وی به خدمات ۲۳گانه شرکت آب و فاضلاب استان اصفهان که از طریق سامانه ۱۵۲۳ ارائه می شوند را به شرح ذیل عنوان کرد: واگذاری انشعاب آب، واگذاری انشعاب فاضلاب، تغییر کاربری انشعاب آب، پاسخ به استعلام مالکیت انشعاب آب، تغییر مشخصات مشترکین آب و فاضلاب، تغییرتعداد واحد مسکونی مشترکین آب و فاضلاب، تغییر ظرفیت قراردادی انشعاب آب، تغییر قطر انشعاب آب، تفکیک کنتور آب، تغییر مکان کنتور آب، آزمایش کنتور آب، تعویض کنتور آب، نصب سیفون اضافی فاضلاب، قطع موقت و وصل انشعاب آب، جمع آوری یا ادغام انشعاب آب، تسویه حساب بدهی مشترکین آب و فاضلاب، درخواست بررسی صورت حساب مشترکین آب و فاضلاب، اعلام کارکرد کنتور آب، مشاهده سوابق صورتحساب های و پرداختی های مشترکین آب و فاضلاب، فروش آب تانکری، پاسخگویی به شکایات مرتبط با آب و فاضلاب، رسیدگی به پیشنهادات حوزه آب و فاضلاب، درخواست لوازم کاهنده مصرف آب .

لازم به یادآوری است: سامانه خدمات غیرحضوری ۱۵۲۳ در سال ۱۳۹۵ به طور رسمی افتتاح شد و مورد بهره برداری قرار گرفت. این سامانه با هدف تمرکز و ارائه خدمات غیر حضوری از طریق تلفن ثابت و همراه برنامه ریزی شده و هدف آن حذف مراجعه شهروندان به ادارات آبفا و ارائه خدمات فروش و پس از فروش به صورت تلفنی به مشترکین بوده است. در حال حاضر خدمات ۲۳ گانه شرکت آب و فاضلاب استان اصفهان در تمام ساعات شبانه روز در ۹۸ شهر و حدود ۱۰۰۰ روستا، از طریق تماس با شماره تلفن چهار رقمی ۱۵۲۳ و انتخاب ۹ کلید و ۱۷ زیر کلید به متقاضیان و مشترکین ارائه می شود.



همزمان با سراسر کشورصورت گرفت :



اهمیت آشنائی با تاریخ* نوشته محمد اشراقی

نوشته های مشابه

آب شرب شهر اصفهان سالم و هیچ گونه عامل میکربی و ویروسی ندارد
۵ روز پیش

با محوریت آموزش به روستاییان برگزار گردید:
۵ روز پیش

با حضور معاون استاندار و فرماندار اصفهان صورت گرفت:
۶ روز پیش

دیدگاهتان را بنویسید

نشانی ایمیل شما منتشر نخواهد شد. بخش‌های موردنیاز علامت‌گذاری شده‌اند *

نام *

ایمیل *

وب سایت

I'm not a robot

فرستادن دیدگاه

جدیدترین اخبار

- اهدا لباس سرتیپی ۱۱۶ ساله به موزه قاجار تبریز
- رانندگان بدون ماسک در پمپ بنزین‌ها جریمه نمی‌شوند
- نقد اخبار روز *م.گونش
- ضرورت کنترل هوشمند بازار* نوشته محمد اشراقی
- اهمیت آشنائی با تاریخ* نوشته محمد اشراقی
- در هر زمان و هر کجا با میز خدمت آبفا
- همزمان با سراسر کشورصورت گرفت :
- سرآشپز
- نخستین دوره مسابقات بدنسازی و پرورش اندام کارگری استان اصفهان برگزار می شود
- بازی یک فعالیت ناب انسانی است
- تاکنون محبوبیت رئیس‌جمهور انقدر کم نبوده است/ مردم تغییر می‌خواهند
- افتخار ما اداره کشور بدون تفت است/ آمریکا اشتباهات را جبران کند
- فوتبال ایران در رده ۲۹ جهان و دوم آسیا ایستاد
- قیمت جهانی طلا به پایین‌ترین سطح ۳ ماهه سقوط کرد
- آزادراه غدیر یکی از تریبروزه‌های کشور است
- صدور مجوز استخدام ۳۰ هزار کادر درمان
- قیمت تفت خام جهش کرد/ برنت ۲۵ دلاری شد
- جزئیات قیمت رسمی انواع ارز/ نرخ ۳۰ ارز کاهش

همچنین ببینید



اهدا لباس سرتیپی ۱۱۶ ساله به...
۲ دقیقه پیش



رانندگان بدون ماسک در پمپ بنزین‌ها...
۱۱ ساعت پیش



نقد اخبار روز *م.گونش
۱۱ ساعت پیش

کپی رایت ۲۰۲۱ | کلیه حقوق برای پایگاه خبری ارک خبر محفوظ می باشد.
ذکر مطلب با ارائه نام پایگاه خبری ارک خبر بلامانع است.

در سال جاری با یکپارچه سازی شرکت های آبفا شهری و روستایی صورت گرفت:

شستشوی۶۳۰ هزار متر مکعب مخازن آب در استان اصفهان



به گزارش ارک خبر از ابتدای سال تاکنون بیش از ۶۳۰ هزارمترمکعب از مخازن آب در شهرها و روستاهادر سطح استان اصفهان شستشو شد.

مدیر مرکز پایش و نظارت بر کیفیت آب و فاضلاب شرکت آبفا استان اصفهان گفت: از ابتدای سال جاری تاکنون، در راستای سطح کمی و کیفی آب شرب در شهرها و روستاهای استان بیش از ۶۸۳ باب مخزن آب مورد گندزدایی و شستشو قرار گرفت.

فهیمه امیری با اشاره به فرایند گندزدایی آب شرب اعلام کرد: با یکپارچه سازی شرکتهای آبفا شهری و روستایی ۱۲ سامانه گندزدایی کلر زن گازی از مدار خارج شد و به منظور فرایند گندزدایی سریعتر و دقیق تر سامانه الکترولیز نمک طعام و محلولی جایگزین سامانه کلر زن گازی شد.

وی ادامه داد: شرکت آبفا استان اصفهان با به روز کردن تجهیزات آزمایشگاهی و نیز بهره مندی از دانش روز دنیا درصدد تامین و توزیع آب شرب و سالم وبهداشتی به مردم در سطح شهر و روستا در سطح استان دارد وتا کنون در این راستا موفق عمل نموده است.

مدیر مرکز پایش و نظارت بر کیفیت آب و فاضلاب شرکت آبفا استان اصفهان اظهار داشت: کیفیت و سلامت آب شرب در استان به صورت مستمر از سوی نهادهای نظارتی و ذیصلاح مورد ارزیابی قرار می گیرد و با تاکید این نهادها آب شرب میان مردم توزیع می شود بر این اساس مردم از سلامت و کیفیت آب شرب در هر برهه از زمان اطمینان کامل داشته باشند.



رئیس کانون وکلای استان اصفهان:



جزئیات قیمت رسمی انواع ارز/ نرخ ۲۰ ارز افزایش یافت

نوشته های مشابه



آب شرب شهر اصفهان سالم و هیچ گونه عامل میکربی و ویروسی ندارد
۱ هفته پیش



با محوریت آموزش به روستاییان برگزار گردید:
۱ هفته پیش

در هر زمان و هر کجا با میز خدمت آبفا
۲ روز پیش

دیدگاهتان را بنویسید

نشانی ایمیل شما منتشر نخواهد شد. بخش‌های موردنیاز علامت‌گذاری شده‌اند *

نام *

ایمیل *

وب سایت

I'm not a robot

فرستادن دیدگاه

چدیدترین اخبار

- قیمت نفت جهش کرد/ برنت از ۶۶ دلار فراتر رفت
- تربیت هنرمند ارزشی برای تحقق گام دوم انقلاب ضروری است
- احتمال وزش باد شدید در استان تهران/ بارش پراکنده باران در راه است
- نقد اخبار روز ۳م گونش
- دموکراسی ضرورت جوامع" نوشته محمد اشراقی
- آمار روزانه کرونا دوباره صعودی شد/شناسایی ۸۳۳۰ بیمار جدید
- ضرورت جلوگیری از برداشت غیرمجاز از آب‌های زیرزمینی آذربایجان شرقی
- پرداخت وام به ۳۳۸ هزار بازنشسته تامین اجتماعی در سال جاری
- جزئیات قیمت رسمی انواع ارز/ نرخ ۲۰ ارز افزایش یافت
- مجلس جریمه مشترکان پرمصرف آب را تعیین کرد
- هیچ مساله مشکوکی در توافق ایران با آژانس اتمی نیست
- معامله بر روی ۹۵ درصد سهام در بورس قفل شد
- معامله بر روی ۹۵ درصد سهام در بورس قفل شد
- شاهد طلیعه‌های امیدبخش شکست دشمن در جنگ تحمیلی اقتصادی هستیم
- حفظ وحدت و مقاومت تنها راهبرد برای ناکامی دشمن است

همچنین ببینید



قیمت نفت جهش کرد/ برنت از...
۱۵ ساعت پیش



تربیت هنرمند ارزشی برای تحقق گام...
۱۶ ساعت پیش



احتمال وزش باد شدید در استان...
۱۷ ساعت پیش

کپی رایت ۲۰۲۱ || کلیه حقوق برای پایگاه خبری ارک خبر محفوظ می باشد.
ذکر مطلب با ارائه نام پایگاه خبری ارک خبر بلامانع است.

استفاده از ظرفیت های هنری در فرهنگ سازی مصرف بهینه آب ضروریست



به گزارش ارک خبر؛ مدیرعامل شرکت آبفا استان اصفهان در مراسم تقدیر از برگزیدگان جشنواره خانواده آب، پرسش شادآبی، فیلم کوتاه آموزشی و هنروری کارکنان گفت: استفاده از ظرفیت های هنری در فرهنگ سازی مصرف بهینه آب در جامعه بسیار موثر است و شرکت آبفا در سالهای اخیر از این ظرفیت به خوبی بهره مند شده است.

هاشم امینی در مراسم رونمایی از طرح سه شنبه های آبی، بسته آموزشی مدیریت مصرف و سرود اختصاصی شرکت آبفا استان اصفهان افزود: شیوع ویروس کرونا و محدودیت های ایجاد شده، مانع از این نشد که شرکت آبفا استان اصفهان موضوع فرهنگ سازی مصرف صحیح آب در جامعه را نادیده بگیرد و با استفاده از ظرفیت فضای مجازی و شبکه های مجاز با همکاری دستگاههای مرتبط، اقدام به فرهنگ سازی مصرف درست آب در بین مردم نموده است.

وی از همکاری و تعامل آموزش و پرورش و کانون پرورش و فکری کودکان ونوجوانان در موضوع فرهنگ سازی مصرف بهینه آب قدردانی نمود و اظهار داشت: در سال جاری توانستیم با همکاری و تعامل آموزش و پرورش و کانون پرورش و فکری کودکان ونوجوانان، جشنواره خانواده آبی، فیلم کوتاه آموزشی و پرسش شادآبی را در فضای مجازی برگزار کنیم و از ظرفیت شبکه شاد به خوبی بهره مند شدیم.

امینی با اشاره به وضعیت منابع آب استان عنوان کرد: با توجه به اقلیم خشک کشور و استان اصفهان، فرهنگ سازی مصرف درست آب در جامعه امری ضروری است چراکه با توجه به بارندگی های محدود در فصل بارش هم اکنون ذخیره سد زاینده رود ۱۲۹ میلیون متر مکعب است.

در ادامه این مراسم مدیرکل کانون پرورش فکری کودکان و نوجوانان استان اصفهان گفت: شرکت آبفا استان اصفهان با استفاده از ظرفیت هنری، علمی توانسته در قالب طرح های مختلف بستر فرهنگ بهینه آب را در جامعه فراهم نماید.

فلمکاریان اعلام کرد: آب مایه حیات است و قدر این ماده غیرقابل جایگزین باید در جامعه نهادینه شود که شرکت آبفا با همکاری کانون توانسته در قالب نقاشی، موسیقی، شعر و داستان، فیلم و ارزش آب را دربین کودکان و نوجوانان به درستی بیان کند.

وی ادامه داد: کانون پرورش فکری کودکان و نوجوانان استان اصفهان با برخورداری از مربیان مجرب در زمینه های گوناگون فرهنگی هنری، مانند سالهای گذشته آمادگی هر گونه همکاری را با شرکت آبفا پیرامون فرهنگ سازی مصرف بهینه آب دارد.

جدیدترین اخبار

- سرآشپز
- مدیر روابط عمومی گروه فولاد مبارکه تأکید کرد:
- در سال جاری محقق شد؛
- برد کویری برفی شد/ افت ۱۱ درجه‌ای دما
- قیمت جهانی طلا افت کرد
- قیمت نفت خام رکورد ۱۳ ماهه زد/ برنت ۷۷ دلاری شد
- ۱۴ نفر دیگر بر اثر کرونا جان باختند
- مردم «علی‌وار» و مردانه در برابر مشکلات ایستادند
- افزایش ۳۴ درصدی بودجه آموزش عالی/ افزایش حقوق اعضای هیات علمی
- لزوم به‌روزرسانی اطلاعات دارندگان قبوض ودیعه گذاری حج تمتع
- اصیدوارم بتوانیم در مجلس برای رفع تبعیض‌های ناروا کاری کنیم
- ادامه بارش ها در ۶ استان کشور
- ما قدردان حمایت‌های ایران از یمن هستیم/ انتقاد از «گریفیتس»
- افشای همدستی «بن سلمان» در قتل «جمال خاشقجی»
- خرید و فروش اطلاعات اصالت‌سنجی سیستم های رایانه‌ای
- لرزه کامیون‌های ایرانی از عزت جلفا و نوردوز افزایش یافت
- قاتل خاموش جان سه برادر اهری را گرفت
- چالش های حذف دفترچه های کاغذی در بیمارستان ها
- توضیح‌های اخیر به دولت صحیح نبود/ مصمم به اجرای قانون مجلس بودیم
- جلسه علنی آغاز شد/ بررسی لایحه بودجه در دستور کار مجلس



ضرورت کاهش اختلاف طبقاتی* نوشته محمد اشراقی



نقد اخبار روز *م.گونش

نوشته های مشابه



در هر زمان و هر کجا با میز خدمت آبفا

۷ روز پیش



آب شرب شهر اصفهان سالم و هیچ گونه عامل میکربی و ویروسی نداود

۲ هفته پیش

در سال جاری با یکپارچه سازی شرکت های آبفا شهری و روستایی صورت گرفت:

۶ روز پیش

دیدگاهتان را بنویسید

نشانی ایمیل شما منتشر نخواهد شد. بخش‌های موردنیاز علامت‌گذاری شده‌اند *

نام *

ایمیل *

وب سایت

I'm not a robot

فرستادن دیدگاه

کپی رایت ۲۰۲۱ || کلیه حقوق برای پایگاه خبری ارک خبر محفوظ می باشد.
ذکر مطلب با ارائه نام پایگاه خبری ارک خبر بلامانع است.

رونمایی از کتاب «تاریخ آب و فاضلاب اصفهان»



به گزارش ارک خبر، با حضور جمعی از مدیران عامل اتوقری شرکت آبفا، کتاب «تاریخ آب و فاضلاب اصفهان» رونمایی شد. مدیرعامل شرکت آبفا استان اصفهان در این مراسم گفت: این کتاب را هدف مستند سازی تلاش هایی که در دهه چهل تا کنون در راستای ارائه خدمات ورود بنایی همچون تامین آب شرب سالم و بهداشتی و جمع آوری دفع و تصفیه فاضلاب به مردم استهان صورت گرفته، منتشر شده است.

هاشم امینی با بیان اینکه بدانگذار صنعت آبفا در کشور، اصفهان می باشد عنوان کرد: صنعت آبفا در اصفهان پایه گذاری شد و دیگر استانهای کشور با الگو برداری از اصفهان، چگونگی ارائه خدمات آبفا را در دستور کار قرار دادند.

وی ادامه داد: صنعت آبفا اصفهان همیشان در ارائه خدمات به مردم در کشور بیشتر محسوب می شود چرا که کارکنان فعلی فن صنعت میراث دار خوبی از تعالج خدمات رسانی می باشد به مردم می باشند.

مدیرعامل شرکت آبفا استان اصفهان با بیان اینکه در ۱۱ سال گذشته به رقم محدودیت های منابع آب آب شرب پایدار مردم تامین گردید، تصریح کرد: علاوه بر قبلگه با استفاده از تکنولوژی نوین آب شرب مردم در سطح استان به صورت پایدار تامین گردید، خدمات رسانی در قالب جمع آوری، انتقال، دفع فاضلاب به صورت پرداختی با سرعت قابل توجهی در دستور کار قرار گرفت، به گونه ای که تغیری در هر سال یک تصفیه خانه در سطح استان در مدار بهره برداری قرار گرفته است.

امینی به سرمایه گذاری بخش خصوصی در پروژه های آبفا اشاره کرد و اظهار داشت: از سال ۹۲ تاکنون بیش از ۴ هزار میلیارد تومان به زمینه های مختلف از جمله بیع متقابل، فایناس و شیفه ۳ سرمایه گذاری شده است.

وی بهره مندی آبفا از تکنولوژی در ارائه خدمات مستمر به مردم را موثر برشمرد و بیان داشت: توجه‌ات اولین شهر هزاره‌ی از تحاد تامین آب شرب می باشد و توزیع آب شرب می باشد و این امر در دیگر شهرها همانند خوانسار و بازرود مصداقی شده است.

وی افزود : ۲۳ خدمت آبفا به صورت الکترونیک و غیر حضوری ارائه می شود که این امر بیانگر بهره مندی مطلوب آبفا اصفهان از دانش روز می باشد.

امینی گفت: شرکت آب و فاضلاب استان اصفهان نخستین شرکت آبفای کشور به شمار می رود که تاکنون با نصب یک میلیون و ۳۰۰ هزار انشعاب آب در ۹۹ شهر و صنود ۱۰۰ روستای استان و نیز نصب ۲۷۰ هزار انشعاب فاضلاب در ۳۵ شهر و بیش روستای استان اصفهان، جمعیتی بالغ بر ۴ میلیون و ۸۰۰ هزار نفر را در بخش آب و نزدیک به ۳ میلیون و ۲۶۰ هزار نفر را در بخش فاضلاب تحت پوشش خود قرار داده است.

مدیر عامل شرکت آبفا استان اصفهان با بیان اینکه فن کتاب در ۶۰۳ صفحه قطع وزیری و در قالب نشتن فصل و دو ضمیمه منتشر شده اظهار داشت: «اصفهان در دهه ۳۴۰۰ قبلمی»، « اصفهان پیش از تشکیل سازمان آب و فاضلاب»، «تاسیس سازمان آب و فاضلاب اصفهان»، «گسترش کار سازمان آبها به شهرهای اطراف» و «تشکیل شرکت آب و فاضلاب استان اصفهان» عناوین پنج فصل نخست این کتاب را تشکیل می دهند. فصل ششم این کتاب که «تاریخ شفاهی» نام دارد حاوی ۴۰ مصاحبه با افراد مطلع و تلاشگران در طول تاریخ فعالیت شرکت آب و فاضلاب استان اصفهان است که مطالعه آن برای مخاطب لذت بخش است.

مدیرعامل شرکت آبفا استان اصفهان گفت:ضمیمه نخست این کتاب «خاطرات مهندس امیر سعید موسوی خمارزی» بنیانگذار سازمان آب و فاضلاب اصفهان در سال ۱۳۳۵ شمسی» دارد که نگاهی ژرف و موشکافانه به مشکل تامین آب شرب و همچنین جمع آوری، دفع و تصفیه فاضلاب در کهن شهر اصفهان، داشته است. ضمیمه دوم این کتاب نیز شامل ۱۴ سند و ۷۲ قطعه عکس است که زمان ارزی از آن ها برای نخستین بار منتشر می شود.

اشاره می شود: «دکتر عبدالمهدی رجایی» مورخ و از پژوهشگران دانشگاه اصفهان و «مهرداد خورمنی» مدیریت گذشته و مرکز اسناد شرکت آب و فاضلاب استان اصفهان، کار نگارش کتاب «تاریخ آب و فاضلاب اصفهان» را در مدتی بیش از یک سال به انجام رسانده اند.



در گفت وگو با ایرانمین مطرح شد؛



ممنوعیت ورود خودروهای با پلاک غیر بومی به کلانشهر اصفهان

آخرین اخبار

- بانمی اداره اوقاف و امور خیریه شهرستان اصفهان خبر داد:
- با حضور استاندار اصفهان: ۱۲۹ میلیارد تومان عمرانی و فرهنگی در سمیرم به بهره برداری رسید
- عضو هیئت رئیسه و خزانه دار اتاق بازرگانی اصفهان خبرداد:
- با حضور فرماندار اصفهان: صورت پذیرفت
- ممنوعیت ورود خودروهای با پلاک غیر بومی به کلانشهر اصفهان
- رونمایی از کتاب «تاریخ آب و فاضلاب اصفهان»
- در گفت وگو با ایرانمین مطرح شد؛
- سرانجین
- معاون امور فرهنگی و اجتماعی اوقاف و امور خیریه استان اصفهان:
- دفتر هیئت ورزشی کارگری استان اصفهان افتتاح شد
- قیمت فروش محصولات در میادین میوه با قیمت تعاونی ها برابر تفاوت دارد
- رئیس دفتر رئیس‌جمهوری در شرکت فولاد مبارکه عنوان کرد:
- بازلله دهستین قرارا واریز می‌شود/ کسر سوختین قسط وام کرونایی
- عید ۴۰۰ بانیه بیشتر مراجعات کنیم/ وضعیت

جدیدترین اخبار

- بانمی اداره اوقاف و امور خیریه شهرستان اصفهان خبر داد:
- با حضور استاندار اصفهان: ۱۲۹ میلیارد تومان عمرانی و فرهنگی در سمیرم به بهره برداری رسید
- عضو هیئت رئیسه و خزانه دار اتاق بازرگانی اصفهان خبرداد:
- با حضور فرماندار اصفهان: صورت پذیرفت
- ممنوعیت ورود خودروهای با پلاک غیر بومی به کلانشهر اصفهان
- رونمایی از کتاب «تاریخ آب و فاضلاب اصفهان»
- در گفت وگو با ایرانمین مطرح شد؛
- سرانجین
- معاون امور فرهنگی و اجتماعی اوقاف و امور خیریه استان اصفهان:
- دفتر هیئت ورزشی کارگری استان اصفهان افتتاح شد
- قیمت فروش محصولات در میادین میوه با قیمت تعاونی ها برابر تفاوت دارد
- رئیس دفتر رئیس‌جمهوری در شرکت فولاد مبارکه عنوان کرد:
- بازلله دهستین قرارا واریز می‌شود/ کسر سوختین قسط وام کرونایی
- عید ۴۰۰ بانیه بیشتر مراجعات کنیم/ وضعیت

لوشته های مشابه

بانمی اداره اوقاف و امور خیریه شهرستان اصفهان خبر داد:

۲۳ دقیقه پیش

با حضور استاندار اصفهان: ۱۲۹ میلیارد تومان عمرانی و فرهنگی در سمیرم به بهره برداری رسید

۵ ساعت پیش

عضو هیئت رئیسه و خزانه دار اتاق بازرگانی اصفهان خبرداد:

۵۵ ساعت پیش

دیدگاهتان را بنویسید

نشانی ایمیل شما منتشر نخواهد شد. بخش‌های موردنیاز علامت‌گذاری شده‌اند *

نام *

ایمیل *

وب سایت

I'm not a robot

فرستادن دیدگاه

همچنین بخوانید

با حضور فرماندار اصفهان: صورت پذیرفت

۵ ساعت پیش



ممنوعیت ورود خودروهای با پلاک غیر...

۱۰ ساعت پیش



در گفت وگو با ایرانمین مطرح ...

۱۰ ساعت پیش

کپی‌رایت ۲۰۲۱ © کلیه حقوق برای پایگاه خبری ارک خبر محفوظ می باشد.
ذکر مطلب با ارائه نام پایگاه خبری ارک خبر بلامانع است

تجلیل از پیشکسوتان صنعت آبفای استان اصفهان



به گزارش ارک، مدیرعامل امیر سعید موسوی مجازی، بازنگار و نخستین مدیرعامل سازمان آب و فاضلاب اصفهان، تاریخ آب و فاضلاب اصفهان، تاریخ آب و فاضلاب اصفهان، تاریخ

آبرسانی به ۱۱۰ روستا استان اصفهان در قالب پویش هر هفته الف-ب ایران



به گزارش ارک خبر،پروژه آبرسانی به ۱۱۰ روستای استان اصفهان با جمعیتی بالغ بر ۹۳ هزار و ۷۷ نفر، به صورت ویدئو کنفرانس با حضور وزیر نیرو، مدیرعامل شرکت مهندسی آب و فاضلاب و معاون عمرانی استانداری اصفهان، در هفته ۴۶ پویش الف- ب ایران، مورد بهره برداری قرار گرفت.

مدیرعامل شرکت آب و فاضلاب استان اصفهان در مراسم آبرسانی به برخی روستاهای استان در قالب پویش هر هفته الف- ب ایران گفت: در قالب این طرح در ۹ روستای کنگان ولنجانی، رهین، شیبانی در سمیرم ، لوتری در کوهپایه ، هوک، محمدی شهرضا و مکدین علیا در فریدونشهر وخرم آباد در اردستان شبکه آب احداث شد و جمعیتی بالغ بر هزار و ۶۲۷ نفر در این روستاها از آب شرب سالم و بهداشتی برخوردار شدند.

هاشم امینی با اشاره به حذف آبرسانی سیار به روستاها در استان اصفهان عنوان کرد: با یکپارچه سازی آبفا شهری و روستایی، فاصله خدمات رسانی به روستاها نسبت به شهرها بسیار کاهش یافته و این خدمات به سرعت در حال اجرا است به طوریکه ۲۳ خدمت آبفا در تمام حدود هزار روستای استان ارائه می گردد.

مدیرعامل آبفا اصفهان افزود: طرح ۳۰۰+۱۰۰ با هدف حذف آبرسانی سیار، کاهش پرت آب و ۳۰۰ کیلومتر لوله گذاری آب در ۱۰۰ روستا از آذر ماه آغاز شده ، اسفند ماه به پایان می رسد و در پویش فصل بهار افتتاح می گردد.

امینی تصریح کرد: با اعتباری بالغ بر ۴۶۰ میلیارد تومان و از طریق انعقاد قرار داد بیع متقابل با سرمایه گذاری بخش خصوصی، اجرای شبکه فاضلاب ۲۲ روستا در دستور کار قرار گرفت.

وی ادامه داد: در قالب پویش هر نعمته الف-ب ایران آبرسانی سیار در ۸ روستای لوتری، دلکشا، مزرعه یزدی، شیدآباد، ورنون و کردآباد در کوهپایه، نعاگرد در فریدن و علی آباد گچی در دهاقان حذف می شود و آب شرب سالم و بهداشتی جمعیتی بالغ بر هزار و ۸۹۶ نفر در این روستاها از طریق منابع محلی مانند چاهها و چشمه ها به صورت پایدار تامین می شود.

مدیرعامل شرکت آبفا استان اصفهان به بهره مندی ۲۵ روستا از طرح آبرسانی اصفهان بزرگ پرداخت واظهار داشت: با اجرای ۵۵ کیلومتر خطوط انتقال و نوزیع، ۲۵ روستا در گلپایگان، لنجان، میارک،کوهپایه و دهاقان از طرح آبرسانی اصفهان بزرگ و تاسیسات آبرسانی در شهرها بهره مند شدند.

امینی با اشاره به طرح آبرسانی به ۱۱روستا در ۱۵ شهرستان در استان اصفهان خاطرنشان ساخت: با اجرای ۵۵ کیلومتر خطوط انتقال و ۹۵ کیلومتر اصلاح و توسعه شبکه توزیع، ۵۵ لیتر برثانیه به ظرفیت جدید تامین آب شرب از طریق منابع جدید محلی و بهره مندی از دیگر منابع افزوده شد که بالغ بر ۲۵۵ میلیارد ریال هزینه در بر داشته است.

مدیرعامل شرکت آبفا استان اصفهان در ادامه اظهار داشت: به منظور اجرای این پروژه، ۱۵۰ کیلومتر لوله گذاری آب ، ۷ باب مخزن در اردستان، سمیرم، فریدن، فریدونشهر و کوهپایه و یک فقره ایستگاه پمپاژ در کوهپایه با ظرفیت ۲ لیتر برثانیه احداث و در مدار بهره برداری قرار گرفت.

امینی با بیان اینکه در۲۰ روستا، ۱۵۰ کیلومتر اجرای خطوط انتقال، اصلاح و توسعه شبکه توزیع آب، عملیاتی شد، تصریح کرد: این روستاها در اصفهان، گلپایگان، لنجان، میارکه، فریدن، فریدونشهر، فلاورجان،کوهپایه، چادگان، سمیرم، شاهین شهر، شهرضا، خوانسار، دهاقان، اردستان، تیران و کرون و ورزنه قرار دارند.

وی ادامه داد: با اجرای طرح آبرسانی به ۱۱۰ روستا در استان اصفهان ۲۹ هزار و ۱۸۶ خانواده از نعمت آب شرب سالم و بهداشتی به صورت پایدار بهره مند شدند.

معاون عمرانی استاندار عنوان کرد: یکی از مهم ترین چالش های استان اصفهان کم آبی است که به منظور غلبه بر این چالش و کاهش تبعات آن در استان، در برنامه سازگاری با کم آبی ۵۵ برنامه در کارگروه مصرف بهینه آب در بخش صنعت، شرب و کشاورزی تدوین شده است.

حجت الله غلامی با تاکید بر لزوم احیای رابنده رود عنوان کرد: تامین آب شرب روستاها یکی از اقدامات مهمی است که شرکت آبفا استان اصفهان با افتتاح این پروژه، به خوبی آن را عملیاتی نموده است.



توسط شرکت توزیع برق استان اصفهان انجام شد؛



بازهم کلاهبرداری با شیوه ارسال رسید جعلی

نوشته های مشابه

مدیر عامل شرکت آبفا استان اصفهان: از ظرفیت پانوان در پست‌های میانی و پایه بیشتر استفاده می شود
۲۰۲۱-۰۳-۰۱

دیدارفرما اردکانیان وزیر نیرو با مرجع عالیقدر حضرت آیت‌الله العظمی مظاهری«مدظله‌العالی»
۲۰۱۸-۰۷-۲۲

پس از یک دهه آب شیرین وارد شبکه توزیع شهر خور شد
۲۰۲۱-۰۵-۲۸

دیدگاهتان را بنویسید

نشانی ایمیل شما منتشر نخواهد شد. بخش‌های موردنیاز علامت‌گذاری شده‌اند *

نام *

ایمیل *

وب سایت

I'm not a robot

فرستادن دیدگاه

همچنین ببینید



آماده تبادل زندانیان با آمریکا هستیم/...
۴ ساعت پیش



فوت ۸۱ بیمار کووید ۱۹ در...
۴ ساعت پیش



هنوز در قرنطینه ضعف داریم/ شرط...
۴ ساعت پیش

کپی رایت ۲۰۲۱ | کلیه حقوق برای پایگاه خبری ارک خبر محفوظ می باشد.
ذکر مطلب با ارائه نام پایگاه خبری ارک خبر بلامانع است.

جدیدترین اخبار

- آماده تبادل زندانیان با آمریکا هستیم/ صفه‌های روغن تصمیر مجلس است!
- فوت ۸۱ بیمار کووید ۱۹ در شبانروز گذشته/ حال ۳۸۱ نفر وخیم است
- هنوز در قرنطینه ضعف داریم/ شرط خروج از شهرهای قرمز و نارنجی
- رهبر انقلاب روز عید مهمت منتزانی خواهند کرد
- طوفان سهمگین ویروس انگبیسی در راه است/ نوروز در خانه بمانید
- آماده تبادل زندانیان با آمریکا هستیم/ صفه‌های روغن تصمیر مجلس است!
- زنان شهید، جانباز و آزده از برترین قله‌های افتخارات انقلاب هستند
- آغاز به کار ۱۷۷ مرکز مثبت زندگی بهزیستی در آذربایجان شرقی
- تقوا مداخله بارضی فعال به آذربایجان شرقی از اواخر هفته جاری
- کودکان قربانیان اصلی تکذیگری هستند
- قیام ۳۹ بهمن تبریز حداقل ۱۰ سال پیروزی انقلاب را شتاب بخشید
- بازهم کلاهبرداری با شیوه ارسال رسید جعلی
- آبرسانی به ۱۱۰ روستا استان اصفهان در قالب پویش هر هفته الف-ب ایران

در آستانه سال جدید از سوی شرکت آبفا استان اصفهان صورت گرفت :

توزیع مرحله دوم کمک های مومنانه بین خانوارهای نیازمند



به گزارش ارک خبر:شرکت آب و فاضلاب استان اصفهان در راستای فرمایشات مقام معظم رهبری مبنی برتداوم نهضت کمک مومنانه در پی شیوع ویروس کرونا، بسته های ارزاق با عنوان همدلی مومنانه را برای کمک به محرومین میان خانواده های نیازمند توزیع نمود.

فرمانده بسیج شرکت آبفا استان اصفهان گفت: بسیج از ابتدای شیوع ویروس کرونا با نهضت کمک های مومنانه به عنوان یک نهاد مردمی در کنار هم وطنان بوده است و در این اقدام ۳۰۰ بسته کمک های معیشتی شامل ۱۰ کیلو برنج، روغن، حبوبات، ماکارونی و رب گوجه فرنگی فراهم گردیده است.

هاشم امینی ضمن تشکر از خیرین در اجرای این طرح افزود: مرحله دوم این نهضت نیز به همت بسیجیان و سایر کارکنان شرکت آبفا استان اصفهان برگزار شده و تا رفع این ویروس، با استفاده از ظرفیت سازمان بسیج درصدد رفع برخی از مشکلات معیشتی نیازمندان خواهیم بود.

وی افزود: ویروس کرونا هم برای دولت‌ها و هم برای مردم ایجاد مشکل کرده است و نظام اداری، دولتی و مشاغل را نیز تحت تاثیر قرار داده است و ما بر اساس مسئولیت اجتماعی که داریم، رفع برخی از مشکلات هموطنان را یکی از وظایف اصلی خود می دانیم.

فرمانده پایگاه بسیج شرکت آبفا استان اصفهان در ادامه افزود: در زمان شیوع موج اول کرونا بسیجیان آبفا به همراه تیم‌های بهداشتی، با ضد عفونی معابر وخیابان ها گامی در جهت کنترل و کاهش شیوع ویروس کرونا در استان برداشتند و همچنین تولید و توزیع آب ژاول نیز در دستور کار شرکت آبفا قرار گرفت و انشاالله تا زمان غلبه بر ویروس کرونا و رفع مشکلات، در حد توان برای کمک به هم وطنان تلاش می کنیم.

سرآشپز

با اتفاق یکی از نیکوکاران نیک اندیش انجام شد؛

نوشته های مشابه

همراهی و هم‌افزایی ارکان شهرداری عامل موفقیت شهر اصفهان
۲ هفته پیش

راه اندازی سامانه اطلس در شرکت آبفا استان اصفهان
۲۰۲۰-۱۰-۱۲

بهره برداری از مخزن ۳ هزار مترمکعبی و سیستم تله متری شبکه آب منطقه کوپری جرقویه
۲۰۲۰-۰۹-۰۸

دیدگاهتان را بنویسید

نشانی ایمیل شما منتشر نخواهد شد. بخش‌های موردنیاز علامت‌گذاری شده‌اند *

نام *

ایمیل *

وب سایت

I'm not a robot

فرستادن دیدگاه

جدیدترین اخبار

- ساعت کار میادین میوه و ترەبار تا روز جمعه اعلام شد
- نرخ بیمه شخص ثالث در سال ۱۴۰۰ بیش از ۳۷ درصد افزایش می یابد
- کشف بیش از ۶۷ تن گنجاله سویا قاچاق در "اصفهان"
- درمراسم تجلیل از مددجویان نخبه مطرح شد؛
- سرآشپز
- رئیس اداره اوقاف و امور خیریه شهرضا:
- درششمین مرحله رزمایش کمکهای معیشتی مومنانه صورت گرفت:
- ساعات کاری داروخانه هلال احمر اصفهان در روزهای پایانی سال و ایام تعطیلات نوروز ۱۴۰۰ اعلام شد .
- رفع مشکل افت فشار نواحی هشت بهشت، لاهور و حمزه
- تندیس ملی فداکاری به دانشجوی آموزش علمی وکاربردی هلال احمر اصفهان اعطا شد
- توسط شرکت توزیع برق استان اصفهان کسب شد؛
- نرخ دیه سال ۱۴۰۰ اعلام شد
- مدیرعامل سازمان مدیریت پسماند شهرداری اصفهان:
- کاهش ۷۰ درصدی اعزام زندانیان/ حکم طبری تایید شد
- «نیس»؛ تنها روستای کشور که صاحب مرکز رشد واحدهای فناور شد

شد
- «نیس»؛ تنها روستای کشور که صاحب مرکز رشد واحدهای فناور شد

همچنین ببینید

ساعت کار میادین میوه و ترەبار...
۱۴ دقیقه پیش

نرخ بیمه شخص ثالث در سال...
۲۶ دقیقه پیش

کشف بیش از ۶۷ تن گنجاله...
۱ ساعت پیش

کپی رایت ۲۰۲۱ || کلیه حقوق برای پایگاه خبری ارک خبر محفوظ می باشد.
ذکر مطلب با ارائه نام پایگاه خبری ارک خبر بلامانع است.

رفع مشکل افت فشار نواحی هشت بهشت، لاهور و حمزه

خط لوله آبرسانی شرق منطقه یک اصفهان در مدار بهره برداری قرار گرفت



به گزارش ارک خبر-خط لوله آبرسانی شرق منطقه یک اصفهان، حد فاصل جی شیر تا میدان بزرگمهر، به طول ۳/۵ کیلومتر پس از شستشو و آبگیری در مدار بهره برداری قرار گرفت.

مدیر امور آب و فاضلاب منطقه یک با اعلام این خبر گفت: با توجه به اینکه محدوده منطقه یک اصفهان از انتهای خطوط آبرسانی مناطق دو ، سه و ۶ آبگیری می نمود و در ماه های پرتنش آبی مشترکین منطقه دچار افت فشار و گاها قطعی آب در نواحی پرتراکم هشت بهشت، لاهور و حمزه می شدند، خط مذکور از لوله ۱۴۰۰ جی شیر اجرا گردید و آبرسانی به منطقه از این طریق صورت می پذیرد.

حمید اشتهاردیها در ادامه عنوان کرد: خط فوق با لوله ۶۰۰ میلیمتر چدن داکتیل و فولاد با احداث سه بابت حوضچه بتنی در عمق ۲ الی ۳/۵ متر اجرا گردید.

وی به موانع اجرای سریع پروژه پرداخت و گفت: بستر سنگی رودخانه حد فاصل تپه اشرف و تپه جی، ممانعت سازمان میراث فرهنگی به علت بافت تاریخی محدوده تپه اشرف، ترافیک محدوده پل غدیر و ریزشی بودن خاک مسیر از مواردی بود که موجب کندی کار می گردید.

جدیدترین اخبار

- ساعت کار میادین میوه و تره‌بار تا روز جمعه اعلام شد
- نرخ بیمه شخص ثالث در سال ۱۴۰۰ بیش از ۳۷ درصد افزایش می یابد
- کشف بیش از ۶۷ تن گنجاله سویا قاچاق در "اصفهان"
- خرم‌اسم تجلیل از مددجویان نخبه مطرح شد:
- سرآشپز
- رئیس اداره اوقاف و امور خیریه شهرضا:
- درششمین مرحله رزمایش کمکهای معیشتی مومنانه صورت گرفت:
- ساعات کاری داروخانه هلال احمر اصفهان در روزهای پایانی سال و ایام تعطیلات نوروز ۱۴۰۰ اعلام شد .
- رفع مشکل افت فشار نواحی هشت بهشت، لاهور و حمزه
- تندیس ملی فداکاری به دانشجوی آموزش علمی وکاربردی هلال احمر اصفهان اعطا شد
- توسط شرکت توزیع برق استان اصفهان کسب شد:
- نرخ دیه سال ۱۴۰۰ اعلام شد
- مدیرعامل سازمان مدیریت پسماند شهرداری اصفهان:
- کاهش ۷۰ درصدی اعزام زندانیان/ حکم طبری تایید شد
- «بنبس» تنها روستای کشور که صاحب مرکز رشد واحدهای فناور شد
- طرح خطرناک امارات برای انجام عملیات تروریستی در استان «کربلا»
- شرایط ثبت‌نام در انتخابات ریاست‌جمهوری مشخص شد
- نظام‌نامه آموزش الکترونیکی به دانشگاه‌ها ابلاغ شد
- ارائه روشی جدید برای تست گروهی غربالگری کووید ۱۹



تندیس ملی فداکاری به دانشجوی آموزش علمی وکاربردی هلال احمر اصفهان اعطا شد



ساعات کاری داروخانه هلال احمر اصفهان در روزهای پایانی سال و ایام تعطیلات نوروز ۱۴۰۰ اعلام شد .

نوشته های مشابه

معاون بهره برداری و توسعه آب شرکت آبفا استان اصفهان اعلام کرد:
۲ هفته پیش

تجلیل از پیشکسوتان صنعت آبفای استان اصفهان
۲ هفته پیش

استفاده از ظرفیت های هنری در فرهنگ سازی مصرف بهینه آب ضروریست
۲ هفته پیش

دیدگاهتان را بنویسید

نشانی ایمیل شما منتشر نخواهد شد. بخش‌های موردنیاز علامت‌گذاری شده‌اند *

نام *

ایمیل *

وب سایت

I'm not a robot

فرستادن دیدگاه

طرح خطرناک امارات برای انجام عملیات تروریستی در استان «کربلا»

همچنین ببینید



ساعت کار میادین میوه و تره‌بار...
۱۲ دقیقه پیش



نرخ بیمه شخص ثالث در سال...
۳۵ دقیقه پیش



کشف بیش از ۶۷ تن گنجاله...
۱ ساعت پیش

کپی رایت ۲۰۲۱ || کلیه حقوق برای پایگاه خبری ارک خبر محفوظ می باشد.
ذکر مطلب با ارائه نام پایگاه خبری ارک خبر بلامانع است.

نخستین خودرو عملیاتی مدیریت بحران اصفهان در صنعت آبفا کشور رو نمایی شد



به گزارش ارک خبربا حضور مدیر عامل شرکت مهندسی آب و فاضلاب کشور، مدیرعامل شرکت ذوب آهن اصفهان و نماینده مردم فلاورجان در مجلس شورای اسلامی، از نخستین خودرو عملیاتی مدیریت بحران فاضلاب اصفهان در صنعت آبفا کشور رونمایی شد.

مدیرعامل شرکت آبفا استان اصفهان در مراسم رونمایی از این خودرو گفت: خودرو مدیریت بحران با هدف رفع حوادث فاضلاب در کوتاه ترین زمان ممکن راه اندازی شده است.

هاشم امینی با بیان اینکه این پروژه برای اولین بار در کشور از سوی فعالان صنعت آبفا در اصفهان طراحی و عملیاتی شد، خاطر نشان ساخت: قدمت شبکه فاضلاب در اصفهان به بیش از نیم قرن می رسد و بر این اساس فرسودگی شبکه فاضلاب یکی از مهم ترین عوامل وقوع حوادث در نقاط مختلف اصفهان است و از آنجایی که وقوع حوادث فاضلاب تبعات زیست محیطی به همراه دارد، این خودرو با هدف کاهش تبعات مختلف حوادث شبکه فاضلاب طراحی و عملیاتی گردیده است.

وی با اشاره به امکانات خودرو مدیریت بحران شبکه فاضلاب اعلام کرد: تمام تجهیزاتی که برای رفع بحران شبکه فاضلاب نیاز است در این خودرو جانمایی شده است و برای مثال در گذشته برای رفع حوادث شبکه فاضلاب بعضا از ماشین آنتشناتی به منظور دریافت اکسیژن، کمک گرفته می شد اما با راه اندازی این خودرو وسایل لازم برای اکسیژن رسانی به آسیب دیدگان مهیا گردیده است.

مدیر عامل شرکت آبفا استان اصفهان تصریح کرد: راه اندازی این خودرو تاثیر به سزایی در کاهش دخالت نیروی انسانی و برخی تجهیزات دارد و این مهم در نهایت موجب کاهش هزینه ها در رفع بحران های شبکه فاضلاب می شود.

امینی افزود: شرکت آبفا به منظور ارتقای سطح کیفی خدمات خود، استان اصفهان را به هفت منطقه تقسیم نمود است و مقرر شده به منظور وقوع احتمالی حوادث شبکه فاضلاب در سطح استان، هفت خودرو مدیریت بحران با تجهیزات کامل در این مناطق مستقر شوند تا بدین وسیله از تبعات وقوع حوادث کاسته گردد.



برای اولین بار در کشور صورت گرفت؛



از برگزیدگان مسابقه نقاشی انفجار نور تقدیر شد.

نوشته های مشابه



برای اولین بار در کشور صورت گرفت؛
۱ روز پیش

رفع مشکل افت فشار نواحی هشت بهشت، لاهور و حمزه
۳ روز پیش

معاون بهره برداری و توسعه آب شرکت آبفا استان اصفهان اعلام کرد:
۲ هفته پیش

دیدگاهتان را بنویسید

نشانی ایمیل شما منتشر نخواهد شد. بخش‌های موردنیاز علامت‌گذاری شده‌اند *

نام *

ایمیل *

وب سایت

فرستادن دیدگاه

جدیدترین اخبار

- مدیرکل زندانهای استان اصفهان خبرداد
- آیین تقدیر از جانشین فرمانده ناحیه مقاومت سپاه خمینی شهر به مناسبت روز پاسدار برگزار شد
- اسباب کشی در ایام تعطیلات بدون هماهنگی با پلیس ممنوع است
- از برگزیدگان مسابقه نقاشی انفجار نور تقدیر شد
- نخستین خودرو عملیاتی مدیریت بحران اصفهان در صنعت آبفا کشور رو نمایی شد
- برای اولین بار در کشور صورت گرفت؛
- شناسایی ۷۸۰۳ بیمار جدید کرونایی/ ۲۵ نفر دیگر فوت شدند
- سه فوتی و شش مصدوم در سوانح رانندگی آذربایجان شرقی
- ثبت نام ۵۶۸ کاندیدا در انتخابات شورای شهر و روستای شهرستان تبریز
- هوای شهر تبریز برای گروه‌های حساس ناسالم شد
- بساط کرونا در بازار تبریز و اشتیاق مردم برای خرید عید
- ۳۵ درصد بیکاران آذربایجان شرقی فارغ‌التحصیل دانشگاه هستند
- آتش نشانان تبریزی ۲۵ فقره آتش‌سوزی چهارشنبه سوری را خاموش کردند
- آذربایجان شرقی بعداز تهران بیشترین مصدوم چهارشنبه سوری را داشت
- همکاری‌های امنیتی و مرزی از موضوعات مهم میان ایران و پاکستان است
- روزانه ۷۵۰۰ تن مرغ در کشور تولید می شود
- مصدومیت ۱۸۹۴ نفر در چهارشنبه سوری ۹۹/ ۵۲۷ نفر

ایران و پاکستان است

می شود

وری ۹۹/ ۵۲۷ نفر

ک مرکزی جهت

۳۰ اسفند ۹۹

ز جنگ اقتصادی

همچنین ببینید

مدیرکل زندانهای استان اصفهان خبرداد
۱ روز پیش

آیین تقدیر از جانشین فرمانده ناحیه...
۱ روز پیش

اسباب کشی در ایام تعطیلات بدون...
۱ روز پیش

کپی رایت ۲۰۲۱ | کلیه حقوق برای پایگاه خبری ارک خبر محفوظ می باشد.
ذکر مطلب با ارائه نام پایگاه خبری ارک خبر بلامانع است.

برای اولین بار در کشور صورت گرفت؛ انعقاد قرارداد سرمایه گذاری احداث تاسیسات فاضلاب ۲۵ روستای استان اصفهان

توسط شده توسط ۲۳۹۵ ربیع‌الثانی ۲۹ شنبه ۱۴۰۳ ساعت ۱۶:۳۰ - ۰

با حضور مدیرعامل شرکت مهندسی آب وفاضلاب کشور و نماینده مردم فلاورجان در مجلس شورای اسلامی، قرارداد سرمایه گذاری احداث تاسیسات فاضلاب ۲۵ روستای استان اصفهان میان شرکت ذوب آهن و شرکت آبفای استان اصفهان منعقد شد.



انوار متین

به گزارش پایگاه خبری ارمغان شهر به نقل از روابط عمومی آبفا ، مدیر عامل شرکت مهندسی آب و فاضلاب کشور در این مراسم گفت: استان اصفهان از اجرای تشکیلی پس صنعت، خودرو در کشور پیشگام بوده است به طوریکه اولین تاسیسات آبرسانی مدرن و زیرساخت های صنع کوری شبکه فاضلاب در استان اصفهان شده که بسیار جای تقدیر دارد.

حمیدرضا مطیر با اشاره به کاهش بارندگی های سال این جاری افزود: پیش بینی ها بیانگر آن است که از نظر منابع آبی با کمبود جدی روبرو خواهیم بود و فاضلاب خانگی، کوران و چرخه خواهد آمد، رشده رو با مدیریت مواجه است و اعضای این قرار داد لطف شایانی به شرکت ذوب آهن می کند. رفع شرایطی آن می باشد و این به اندازه به اهمیت سرمایه گذاری بخش خصوصی در صنعت هستی کرد. در یک دهه گذشته استقرار اصفهان در جذب سرمایه بخش خصوصی در آبهای پروژه های آبفا در سطح استان بسیار موفق عمل کرده است.

نماینده مردم فلاورجان در مجلس شورای اسلامی در این مراسم گفت: با مدیریت، هوشمند شرکت آبفا استان اصفهان در سال های اخیر تحول و تکامل زیرایی در صنعت آبفا در استانی اصفهان ایجاد شده است. ذاتی مصوب آبفای گفت: با توجه به موجودیت منابع تولیدی برای آبفا زمینه‌ساخت ها آن از توان بخش خصوصی استفاده نمود. بهره مندی صورت از خدمات آبفا بیش از پیش در عین خواهد آمد در حال حاضر فشار، بی رود با مشارکت بخش خصوصی اجرای شبکه فاضلاب در روستاها در حداقل زمان ممکن ایجاد کرد.

مدیرعامل شرکت ذوب آهن و فاضلاب استان اصفهان از برای اولین بار در کشور اجرای تاسیسات فاضلاب در روستاها با سرمایه گذاری بخش خصوصی اجرایی شبکه فاضلاب کرد این پروژه با سرمایه گذاری شرکت ذوب آهن اصفهان به روش بیع متقابل به مبلغ ۲۸۸ میلیارد تومان در دستور کار قرار گرفت.

هاشم امینی تکرود، به دنبال انعقاد این تفاهم نامه ۲۵۵ کیلومتر شبکه فاضلاب در ۲۵ روستا و توسعه شعبه خانه فاضلابی اجرایی می شود.

وی گفت: در بدو سال اجرا ۲۰ هزار و ۲۶۰ مشترک جدید روستایی و ۲۰۰ میلیارد تومان سرمایه گذاری بخش خصوصی در زمینه توسعه و احداث تاسیسات فاضلاب در سطح استان اصفهان انجام گرفت.

مدیر عامل شرکت آبفا استان اصفهان با اشاره به روش های مختلف سرمایه گذاری بخش خصوصی در بخش فاضلاب در استان افزود: هزار و ۲۲۰ مشترک فعال به روش بیع متقابل، ۸۰۰ و ۳۰۰ مشترک تهران در قالب واگذاری مازاد و ۲۵۰ مشترک نهادی واگذاری - اجاره ای زیان ایجاد زیرساخت‌های تاسیسات فاضلاب در حال توسعه بخش خصوصی سرمایه گذاری شد.

وی با اشاره به جمعیت تحت پوشش این طرح تصریح کرد: با اجرای تاسیسات فاضلاب در ۲۵ روستای فلاورجان جمعیتی بالغ بر ۲۵ هزار و ۲۰۰ نفر از خدمات شبکه فاضلاب بهره مند می شوند که این امر تاثیر بسزایی در ارتقای بهداشت عمومی و کاهش گازهای گلخانه‌ای زیست محیطی دارد.

مدیرعامل شرکت آبفا استان اصفهان با بیان اینکه به دلیل محدودیت فاکتورهای با روندکاهنده (کاهنده روند احداث تاسیسات فاضلاب در روستاها) آن ضرورت است، خاطرنشان ساخت: برای جلوگیری از آلودگی آبهای سطحی و زیرزمینی تاسیسات فاضلاب در روستاهای فلاورجان در دستور کار قرارگرفته که این مهم با سرمایه گذاری بخش خصوصی مهیا شد.

هاشم امینی با بیان اینکه استان اصفهان ضوابط در زمینه راه اندازی تاسیسات فاضلاب در کشور پیشتاز بوده است، تصریح کرد: در حال حاضر ۲۲ تصفیه خانه فاضلاب در حال بهره برداری قرار دارند که ظرفیت هر ۲۰ کیلومتر طول شبکه فاضلاب ۲۵۵ کیلومتر طول، متوسط اشغال فاضلاب در تعداد تاسیسات نصب شده فاضلاب ۲۵۵ هزار و ۲۱۵ نفره در استان اصفهان می باشد که این امر نیازمند پشتیبانی و همکاری مردم در اجرای تاسیسات فاضلاب می‌باشد است.

مدیرعامل شرکت ذوب آهن اصفهان گفت: مسئولیت اجتماعی ماهین آب بنیادی در اجرا به شبکه فاضلاب، جمعیت

ارائه تمامی خدمات شرکت آب و فاضلاب استان اصفهان با ۶ روش غیرحضوری در خانه شما

نوشته شده توسط ۲۲۲۲۲۲۲۲۲۲ | پنجشنبه، ۲۳ آبان ۱۴۰۴، ۱۲:۰۰ - ۰۰:۰۰

مدیرعامل شرکت توزیع برق با اجرایی کلید استان اصفهان از شنبه شهر استخدام ۲۶ نیز سطح استان به مناطق ممکن رسیده و شدت ۱۲ کلید آنها از طریق تلگرام‌های غیر حضوری ارائه می کنند.



ارزان نامی



روی دکمه ۱۵ بالای کلیدهای زیر به ترتیب مشاهده می‌کنید. این کلیدها در ساختمان اداره کل آب و فاضلاب استان اصفهان واقع شده است

معاون توسعه و بهره‌برداری فاضلاب آبفای اصفهان: سرمایه‌گذاری فولاد مبارکه مطالبه ۳۰ ساله مردم را به ۵ سال کاهش داد

دوشنبه ۲۵ مهر ۱۴۰۳ | شماره: ۱۳۴۵ | تعداد: ۱۲۰۳ کلمه | ۱۰ دقیقه



تیرگان بقایی

به گزارش پایگاه خبری ارمغان شهر - فریدمهدی حاجیلوئی در گفت‌وگو با خبرنگار ارمغان با اشاره به احداث شبکه جمع‌آوری، تصفیه انتقال و تأسیسات تصفیه پساب در شهرستان‌های مبارکه فاضلاب در شهرستان‌های مبارکه و نجف‌آباد با مشارکت شرکت فولاد مبارکه و تعادل احداث اصفهان انتقال داشت: شرکت فولاد مبارکه در کانب قرارداد بیع متقابل با شرکت آبفای استان اصفهان نسبت به تأمین منابع مالی مورد‌نیاز برای احداث شبکه و تصفیه‌خانه‌های فاضلاب در شهرهای شهرستان مبارکه شامل مبرزهه، زرینشهر، گزبان، مبارکه، همچنین در شهرهای زرین‌دشت، رزین‌شهر، دستجرد، میمه انجام، بهمن‌آباد و چمگردان در شهرستان نجف‌آباد اقدام کرد. وی تصریح کرد: این شبکه‌های فاضلاب در مجموع بیش از ۱۵۰ کیلومتر طول دارد و ۱۲ هزار و ۵۰۰ انشعاب فاضلاب در شهرهای مذکور را پوشش می‌دهد.

بیشتر بخوانید











































خط لوله آبرسانی شرق منطقه یک اصفهان در مدار بهره برداری قرار گرفت

دوشنبه ۲۷ بهمن ۱۳۹۸ - ۱۲:۰۰ | بروزرسانی: ۲۷ اسفند ۱۳۹۹ ساعت: ۱۵:۱۰ | ۱۵ ۰

خط لوله آبرسانی شرق منطقه یک اصفهان، حد فاصل حی شیر تا میدان بزرگمهر، به طول ۳.۵ کیلومتر پس از شستشو و آبگیری در مدار بهره برداری قرار گرفت.



اندازه نوشته: — +

به گزارش پایگاه خبری ارمغان شهر ، مدیر امور آب و فاضلاب منطقه یک با اعلام این خبر گفت: با توجه به اینکه محدوده منطقه یک اصفهان از ابتدای خطوط آبرسانی متافق دو ، سه و ۴ آبگیری می شود و در ماه های پرفشار آبی مشترکین منطقه دچار کمی فشار و کاهٔ فشمی آب در بوخی برای مدت بیشت ناهور و حرت می شدند، خط مذکور از لوله ۱۴۰۰ متر،خیر آبرا گرفته و ایستایی به منطقه از این طریق صورت می پذیرد.

صبیه تشتوپایها در اداسه عنوان کرد: خط فوق با لوله ۲۰۰ میلیمتر چدن داکتیل و فولاد ، با احداث سه بشت حوضچه شیر از جمع ۴ آبی ۷.۵ متر احرا گردید.

وی به مواضع اجرای مربع پروژه پرداخت و گفت: بستر سنگی ریزدانه، حد فاصل لبه تشرف و لبه جی، ساخت سازهای میزان فرسنگی به جاب بالت تاریخی محدوده ثبه اشیاء، تراکنگ محدوده پل دیزی و زیرپلی بودن خاک، مسدو از موادی بود که موجب کندی کار می گردید.

اشتراک گذاری

نظر مکتن

تمام اطلاعات نظخت گذاری شده با * را پاید نمایید. کدهای HTML معتار نمی باشند

نام خود را وارد کنید...

نشانی پست الکترونیکی خود را وارد کنید

نشانی وبسگاه خود را وارد کنید...

نظر خود را بنویسید...

ثبت نظر

I'm not a robot

reCAPTCHA
Privacy - Terms

اقتصاد | سیاست | فرهنگ | شورا | شهرستان ها



با استفاده از توانمندی کارکنانمان داخلی فولاد مبارکه انجام شد؛ افزایش

به گزارش پایگاه خبری ارمغان شهر ، روز دوشنبه



خط لوله آبرسانی شرق منطقه یک اصفهان در مدار بهره برداری قرار گرفت

به گزارش پایگاه خبری ارمغان شهر ، مدیر امور آب و



اهدای جوایز ۵۰ میلیون تومانی همراه اول به برندگان خوش شانس اصفهانی

به گزارش پایگاه خبری ارمغان شهر و به نقل از

آخرین اخبار



شهردار اصفهان : پلیس های اصفهان با یه رکاب دوچرخه شدند

به گزارش پایگاه خبری ارمغان شهر و به نقل از اداره ارتباطات رسانه ای شهرداری اصفهان، قدرت که ضروری در مراسم آغاز ...



اهدای جوایز ۵۰ میلیون تومانی همراه اول به برندگان خوش شانس اصفهانی

به گزارش پایگاه خبری ارمغان شهر و به نقل از روابط عمومی مخابرات منطقه اصفهان کد پوز دوشنبه، مورخ ۹۹/۱۲/۲۵



نشست هماندیشی مدیر منطقه ۱۰ با علما، فرهیختگان و معتمدان منطقه برگزار شد

در این نشست جمعه شهری مدیرمنطقه۱۰ شهرداری اصفهان و علیرضا ناصر اصفهانی رئیس شورای اسلامی شهر اصفهان گزارش‌هایی از ...

خبرهای تصویری

اقتصاد | سیاست | فرهنگ | حوادث



اهدای جوایز ۵۰ میلیون تومانی همراه اول به برندگان خوش شانس اصفهانی



با استفاده از توانمندی کارکنانمان داخلی فولاد مبارکه انجام شد؛ افزایش ۲۰ درصدی تولید آهن اسفنجی



خط لوله آبرسانی شرق منطقه یک اصفهان در مدار بهره برداری قرار گرفت







نشست هماندیشی مدیر منطقه ۱۰ با علما، فرهیختگان و معتمدان منطقه برگزار شد

در این نشست جمعه شهری مدیرمنطقه۱۰ شهرداری اصفهان و علیرضا ناصر اصفهانی رئیس شورای اسلامی شهر اصفهان گزارش‌هایی از ...

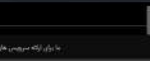

اهدای جوایز ۵۰ میلیون تومانی همراه اول به برندگان خوش شانس اصفهانی

به گزارش پایگاه خبری ارمغان شهر و به نقل از روابط عمومی مخابرات منطقه اصفهان کد پوز دوشنبه، مورخ ۹۹/۱۲/۲۵

شهردار اصفهان : پلیس های اصفهان با یه رکاب دوچرخه شدند

به گزارش پایگاه خبری ارمغان شهر و به نقل از اداره ارتباطات رسانه ای شهرداری اصفهان، قدرت که ضروری در مراسم آغاز ...

پر بازدیدترین اخبار



تولید موفقیت آمیز دو محصول جدید زیست محیطی در شرکت پالایش نفت اصفهان



محلون خدمات شهری شهرداری اصفهان خبر داد: احداث سرویگاه سرشویی در منطقه ۲ شهرداری اصفهان



دومین جشنواره و نمایشگاه ملی فولاد ایران در دور ماه برگزار می شود



فرمانده انتظامی استان اصفهان : برقراری نظم و امنیت، مهمترین جعل سالح در مقابله با بگان، ویژه قدرت مراقبم و مؤثر در اعاده نظم و امنیت

جدیدترین اخبار



شهردار اصفهان : پلیس های اصفهان با یه رکاب دوچرخه شدند



اهدای جوایز ۵۰ میلیون تومانی همراه اول به برندگان خوش شانس اصفهانی



نشست هماندیشی مدیر منطقه ۱۰ با علما، فرهیختگان و معتمدان منطقه برگزار شد



خط لوله آبرسانی شرق منطقه یک اصفهان در مدار بهره برداری قرار گرفت

کتابخانه سیار نیر



شهردار اصفهان : پلیس های اصفهان با یه رکاب دوچرخه شدند

دوشنبه ۲۷ بهمن ۱۳۹۸ - ۱۲:۰۰ | ۰

به گزارش پایگاه خبری ارمغان شهر و به نقل از اداره ارتباطات رسانه ای ...



اهدای جوایز ۵۰ میلیون تومانی همراه اول به برندگان خوش شانس اصفهانی

به گزارش پایگاه خبری ارمغان شهر و به نقل از روابط عمومی مخابرات منطقه ...



نشست هماندیشی مدیر منطقه ۱۰ با علما، فرهیختگان و معتمدان منطقه برگزار شد

دوشنبه ۲۷ بهمن ۱۳۹۸ - ۱۲:۰۰ | ۰

در این نشست جمعه شهری مدیرمنطقه۱۰ شهرداری اصفهان و علیرضا ناصر اصفهانی رئیس شورای اسلامی شهر اصفهان گزارش‌هایی از ...

مجموعه های اخبار

- جامعه
- اقتصاد
- سیاست
- حوادث
- فرهنگ
- ورزش
- شهر
- شورا
- شهرستان ها
- گالری









برچسب ها

اداره بازرگانی | اداره بازرگانی اصفهان | استان اصفهان | اصفهان | درب آهن اصفهان | شرکت گاز استان اصفهان | شهردار اصفهان | شهرداری اصفهان | فولاد مبارکه | مخابرات منطقه اصفهان | موفقیات | کربلا | گاز استان اصفهان

بایگانی خبر

- اسفند ۱۳۹۹ (۲۷۵)
- بهمن ۱۳۹۹ (۲۱۵)
- دی ۱۳۹۹ (۱۲۲)
- آذر ۱۳۹۹ (۱۲۶)
- آبان ۱۳۹۹ (۱۵۱)
- مهر ۱۳۹۹ (۱۵۵)
- شهریور ۱۳۹۹ (۲۰۵)
- مرداد ۱۳۹۹ (۱۰۲)
- تیر ۱۳۹۹ (۹۵)
- خرداد ۱۳۹۹ (۷۶)
- اردیبهشت ۱۳۹۹ (۱۵)
- فروردین ۱۳۹۹ (۱۸)

اصفهان

۱۸ درجه سانتی‌گراد
۱۴:۳۳ بعدازظهر

۸۰/۱۴	۴۲/۱۴	۴۲/۱۴
۲۰/۴۳	۸/۲۴	۷/۲۴

ارمغان شهر
پایگاه اطلاع رسانی استان اصفهان
(برای مجوز شماره ۹۰۳۵۴)
تلفن: ۰۳۱۳۵۵۲۲۰۲۸
دورنگار: ۰۳۱۳۵۵۲۴۰۳۹

با برای ارائه سرویس های خود و بهبود تجربه شما از کوکی ها برای اهداف بسیاری در وب سایتمان استفاده می کنیم. کوکی ها برای ما برای عملکرد بهتر سایت از طریق تجزیه و تحلیل داده ها کمک می کنند. با ادامه استفاده از سایت، شما با استفاده ما از کوکی ها موافقت می کنید.

نخستین خودرو عملیاتی مدیریت بحران اصفهان در صنعت آبفا کشور رو نمایی شد

نوشته شده توسط ۲۷۶ | پنج شنبه ۲۸ اسفند ۱۳۹۹ ساعت ۱۲:۵۸ - ۰

با حضور مدیر عامل شرکت مهندسی آب و فاضلاب کشور، مدیرعامل شرکت خوب آهن اصفهان و نماینده مردم فلاورجان در مجلس شورای اسلامی، از نخستین خودرو عملیاتی مدیریت بحران فاضلاب اصفهان در صنعت آبفا کشور رونمایی شد



ابزار متن

به گزارش پایگاه خبری ارمغان شهر به نقل از روابط عمومی آبفا ، مدیرعامل شرکت آبفا استان اصفهان در مراسم رونمایی از اولین خودرو گفت: خودرو مدیریت بحران با هدف رفع حوادث فاضلاب در کوتاه ترین زمان ممکن راه اندازی شده است.

هادئو امینی با بیان اینکه این پروژه برای اولین بار در کشور از سوی فعالان صنعت آبفا در اصفهان طراحی و ساخته شد، خاطر نشان ساخت: قدمت شبکه فاضلاب در اصفهان به بیش از نیم قرن می رسد و بر این اساس فرسودگی شبکه فاضلاب یکی از مهم ترین عوامل بروز حوادث در نقاط مختلف اصفهان است و از آنجایی که وقوع حوادث فاضلاب تبعات زیست محیطی به همراه دارد، این خودرو با هدف کاهش تبعات مختلف حوادث شبکه فاضلاب طراحی و عملیاتی گردیده است.

وی با اشاره به امکانات خودرو مدیریت بحران شبکه فاضلاب اظهار کرد: تمام تجهیزاتی که برای رفع بحران شبکه فاضلاب درنظر شده در این خودرو جایدهی شده است و برای مثال در کارشده برای رفع حوادث شبکه فاضلاب بعضا از ماشین آلتشفاضلی به منظور دریافت آلتسیل کمک گرفته می شد اما با راه اندازی این خودرو وسایل تاورمان (آسمون رسانی به آسیب دیدگان مهیا گردیده است.

مدیر عامل شرکت آبفا استانی اصفهان تصریح کرد: راه اندازی این خودرو تلاشی به سزایی در کاهش حادثات اجرایی آسمانی و نوش تجهیزات دارد و این مهم می تواند موجب کاهش هزینه ها در رفع بحران هایی شبکه فاضلاب می شود.

امینی افزود: شرکت آبفا به منظور ارتقای سطح کیفی خدمات خود، استان اصفهان را به صنعت منطقه تقسیم نموده است و مقرر شده به منظور وقوع احتمالی سیاوت شبکه فاضلاب در سطح استان، صنعت خودرو مدیریت بحران با تجهیزات کامل در این مناطق مستقر شوند تا بدین وسیله از تبعات وقوع حوادث کاسته گردد.

اشتراک گذاری

نظر دادن

تمام اطلاعات خواسته شده با * را وارد نمایید. کدهای HTML ممنوع می باشد.

نام خود را وارد کنید...

نشانی پست الکترونیکی خود را وارد کنید

نشانی وب‌گاه خود را وارد کنید.

نظر خود را بنویسید...

ثبت نظر

اقتصاد | سیاست | فرهنگ | شورا | شهرستان ها



اهدای خودرو ۵۰ میلیون تومانی همراه اول به پرندگان خوش خوانس اصفهانی

به گزارش پایگاه خبری ارمغان شهر و به نقل از



نخستین خودرو عملیاتی مدیریت بحران اصفهان در صنعت آبفا کشور رو نمایی شد

به گزارش پایگاه خبری ارمغان شهر و به نقل از روابط



برای اولین بار در کشور صورت گرفت؛ انعقاد قرارداد سرمایه گذاری احداث تاسیسات فاضلاب ۲۵ روستای استان اصفهان

به گزارش پایگاه خبری ارمغان شهر و به نقل از

آخرین اخبار



برای اولین بار در کشور صورت گرفت؛ انعقاد قرارداد سرمایه گذاری احداث تاسیسات فاضلاب ۲۵ روستای استان اصفهان

به گزارش پایگاه خبری ارمغان شهر و به نقل از روابط عمومی آبفا ، مدیر عامل شرکت مهندسی آب و فاضلاب کشور در این مراسم ...



نخستین خودرو عملیاتی مدیریت بحران اصفهان در صنعت آبفا کشور رو نمایی شد

به گزارش پایگاه خبری ارمغان شهر و به نقل از روابط عمومی آبفا ، مدیرعامل شرکت آبفا استان اصفهان در مراسم رونمایی از این



شهردار اصفهان : پلیس های اصفهان با به رکاب دوچرخه شدند

به گزارش پایگاه خبری ارمغان شهر و به نقل از اداره ارتباطات رسانه ای شهرداری اصفهان، قدرت آفه وزیری در مراسم آغاز ...

خبرهای تصویری

اقتصاد | سیاست | فرهنگ | حوادث



برای اولین بار در کشور صورت گرفت؛ انعقاد قرارداد سرمایه گذاری احداث تاسیسات فاضلاب ۲۵ روستای استان اصفهان
نوشته شده ۲۷۶ | ۲۸ اسفند ۱۳۹۹



نهادی خودرو ۵۰ میلیون تومانی همراه اول به پرندگان خوش خوانس اصفهانی
نوشته شده ۲۷۶ | ۲۷ اسفند ۱۳۹۹



نخستین خودرو عملیاتی مدیریت بحران اصفهان در صنعت آبفا کشور رو نمایی شد
نوشته شده ۲۷۶ | ۲۸ اسفند ۱۳۹۹



با استفاده از توانمندی کارشناسان داخلی فولاد شبکه انتقال شده فرآیندی تاکنون ۴۰ ریسک گروه بندی شده فولاد های خاص
نوشته شده ۲۷۶ | ۲۷ اسفند ۱۳۹۹



عضو هیات رئیسه شورای شهر مطرح کرد: یک اصفهان در بحران سوء مدیریت برای فرار گرفت
نوشته شده ۲۷۶ | ۲۷ اسفند ۱۳۹۹

جدیدترین اخبار



برای اولین بار در کشور صورت گرفت؛ انعقاد قرارداد سرمایه گذاری احداث تاسیسات فاضلاب ۲۵ روستای استان اصفهان



نخستین خودرو عملیاتی مدیریت بحران اصفهان در صنعت آبفا کشور رو نمایی شد



شهردار اصفهان : پلیس های اصفهان با به رکاب دوچرخه شدند



اهدای خودرو ۵۰ میلیون تومانی همراه اول به پرندگان خوش خوانس اصفهانی

پربازدیدترین اخبار



تولید موفقیت آمیز ۲۵ محصول جدید زیست محیطی در شرکت پالایش نفت اصفهان



معاون خدمات شهری شهرداری اصفهان خبر داد : احداث نیروگاه خورشیدی در منطقه ۸ شهرداری اصفهان



دومین جشنواره و نمایشگاه ملی فولاد ایران در دی ماه برگزار می شود



فرماندار انتظامی استان اصفهان : برقراری نظم و امنیت، مهمترین عمل صالح در جامعه؛ یکی ویژه قدرت متراکم و مؤثر در اداره نظم و امنیت

انتخاب سردبیر



برای اولین بار در کشور صورت گرفت؛ انعقاد قرارداد سرمایه گذاری احداث تاسیسات فاضلاب ۲۵ روستای استان اصفهان

به گزارش پایگاه خبری ارمغان شهر و به نقل از روابط عمومی آبفا ، مدیر ...



نخستین خودرو عملیاتی مدیریت بحران اصفهان در صنعت آبفا کشور رو نمایی شد

به گزارش پایگاه خبری ارمغان شهر و به نقل از روابط عمومی آبفا ، مدیر ...



شهردار اصفهان : پلیس های اصفهان با به رکاب دوچرخه شدند

به گزارش پایگاه خبری ارمغان شهر و به نقل از اداره ارتباطات رسانه ای...

مجموعه های اخبار

جامعه
اقتصاد
سیاست
حوادث
فرهنگ
ورزش
شهر
شورا
شهرستان ها
گالری









ارمغان شهر
پایگاه خبری تحلیلی استان اصفهان
دارای مجوز شماره ۸۰۳۵۹
تلفن : ۰۳۱۳۵۵۶۴۰۳۹
خبرنگار : ۰۳۱۳۵۶۶۴۰۳۹
اصفهان
شمال
۱۵:۵۶ مادیگرام
۱۱:۱۲ ۱۸:۴۲ ۲۰:۴۵
۲۰:۴۵ ۲۰:۴۵ ۴۰:۴۵

برچسب ها
آلای بازرگانی | آلای بازرگانی اصفهان | استان اصفهان | اصفهان | دوب آهن اصفهان | شرکت گاز استان اصفهان | شهردار اصفهان | شورای اصفهان | فولاد مبارکه | مجازات متعاقله اصفهان | میلوگولت - کربنا | گاز استان اصفهان

بایگانی خبر
اسفند ۱۳۹۹ (۲۷)
بهمن ۱۳۹۹ (۱۸)
دی ۱۳۹۹ (۲۶)
آذر ۱۳۹۹ (۲۲)
آبان ۱۳۹۹ (۱۶)
مهر ۱۳۹۹ (۱۸)
شهریور ۱۳۹۹ (۲۶)
مرداد ۱۳۹۹ (۲۰)
تیر ۱۳۹۹ (۱۵)
خرداد ۱۳۹۹ (۱۶)
اردیبهشت ۱۳۹۹ (۱۵)
فروردین ۱۳۹۹ (۱۲)



برای اولین بار در کشور صورت گرفت؛

به گزارش پایگاه خبری ارمغان شهر و به نقل از روابط عمومی آبفا ، مدیر عامل



نخستین خودرو عملیاتی مدیریت بحران

به گزارش پایگاه خبری ارمغان شهر و به نقل از روابط عمومی آبفا ...



شهردار اصفهان : پلیس های اصفهان با به

به گزارش پایگاه خبری ارمغان شهر و به نقل از اداره ارتباطات رسانه ای...

ما برای ارائه سرویس های خود و بهبود تجربه شما از کوکی ها و برای اهداف بسیاری از نرم سازمان استفاده می کنیم. اگر کوکی ها برای عملکرد بهتر سایت از قبل تنظیم گردیده اند.

شستشوی ۶۳۰ هزار متر مکعب مخازن آب در استان اصفهان

نوشته شده توسط ۲۲۵۵ | ۰ بار مشاهده شده | ۰ نظر

از ابتدای سال تاکنون بیش از ۶۳۰ هزارمترمکعب از مخازن آب در شهرها و روستاهادر سطح استان اصفهان شستشو شده است.



ابزار متن

به گزارش پایگاه خبری ایمخان شهر ، مدیر مرکز پایش و نظارت بر کیفیت آب و فاضلاب شرکت آبفا استان اصفهان گفت: از ابتدای سال جاری تاکنون در راستای سطح کمی و کیفی آب شرب در شهرها و روستاهای استان بیش از ۶۳۰ باب مخزن آب مورد گندزدایی و شستشو قرار گرفت.

مهندس نصری با اشاره به فرایند گندزدایی آب شرب اظهار کرد: با پیگیری مدیران شهرستان‌ها و روستایی ۱۲ ساماته گندزدایی کلر زنی کاری از مصار خارج شد و به مخلوط فرایند گندزدایی سریعتر و دقیق تر ساماته الکترونیی تحت مطالعه و محقیقی جایگزین سامانه کلر زنی شد.

وی اضایه داد: شرکت آبفا استان اصفهان با به روز کردن تجهیزات آزمایشگاهی و نیز بهره مندی از دانش روز دنیا درصدد کاهش و توزیع آب شرب و سالم وبهداشتی به مردم در سطح شهر و روستا در سطح استان دارد زیرا کیفی در این راستا موفق بدریافت گواهینامه ISO ۱۷۰۲۵ شده است.

مدیر مرکز پایش و نظارت بر کیفیت آب و فاضلاب شرکت آبفا استان اصفهان اظهار داشت: کیفیت و سلامت آب شرب در استان یک ضرورت مستمر از سوی بهره‌برداران تلقی و دستگاه‌ها مورد ارزیابی قرار می گیرد و با تاکید این موضوع آب شرب سالم توزیع می شود. بر این اساس مردم از سلامت و کیفیت آب شرب در هر یعم از زمان اطمینان کامل داشته باشند.

مواد مرتبط

بهسازی، ویژه مسابقات بهسازی و پرورش امام کارگری استان اصفهان

برگزار می شود

بهره‌سازی ازبعده‌ای هلی گاز‌سانی درخوشه‌ا

از ابتدای سالجاری تا کنون ۴۵۰ کیلومترشبکه‌گذاری گاز در استان اصفهان انجام شده است

برچسب‌ها: #استان اصفهان #مدیران آب #شستشوی #شرکت آبفا

اشتراک گذاری

نظر دادن

تمام اطلاعات خواسته شده با * باید تکمیل شود. کدهای HTML معتبر نمی باشند.

نام خود را وارد کنید...

نشانی پست الکترونیکی خود را وارد کنید

نشانی وبسایتی خود را وارد کنید...

نظر خود را بنویسید...

I'm not a robot

reCAPTCHA

ثبت نظر

پربازدیدترین اخبار



تولید موفقیت آمیز دو محصول جدید زیست محیطی در شرکت پالایش نفت اصفهان

معاون خدمات شهری شهرداری اصفهان خبر داد: احداث تیرچاه خوشبختی در منطقه ۸ شهرداری اصفهان

دومین جشنواره و نمایشگاه ملی فولاد ایران در دی ماه برگزار می شود

فرمانده انتظامی استان اصفهان : برقراری نظم و امنیت، مهمترین عمل صالح در سامانه یگان ویژه قدرت ستراتژیم و مؤثر در افادة نظم و امنیت

جدیدترین اخبار



انتظام و یکپارچه سازی قراردادهای تعمیرات تاسیسات شهری شهر اصفهان



راه اندازی مرکز آفرینش های هنری "ماه"



شستشوی۶۳۰ هزار متر مکعب مخازن آب در استان اصفهان



مدیر منطقه ۱۴ شهرداری اصفهان: مطرح کرد: ۳۰۰ میلیارد تومان هزینه اجرای پروژه صدای های نادای و آسمان

انتخاب سردبیر



انتظام و یکپارچه سازی قراردادهای تعمیرات تاسیسات شهری شهر اصفهان

نوشته شده توسط ۲۲۵۵ | ۰ بار مشاهده شده | ۰ نظر

به گزارش پایگاه خبری ایمخان شهر و به نقل از روابط عمومی معاونت خدمات...



راه اندازی مرکز آفرینش های هنری "ماه"

نوشته شده توسط ۲۲۵۵ | ۰ بار مشاهده شده | ۰ نظر

به گزارش پایگاه خبری ایمخان شهر و به نقل از روابط عمومی دانشگاه معارف...



شستشوی۶۳۰ هزار متر مکعب مخازن آب در استان اصفهان

نوشته شده توسط ۲۲۵۵ | ۰ بار مشاهده شده | ۰ نظر

به گزارش پایگاه خبری ایمخان شهر ، مدیر مرکز پایش و نظارت بر کیفیت...

مجموعه های اخبار

- جامعه
- اقتصاد
- سیاست
- حوادث
- فرهنگ
- ورزش
- شهر
- شورا
- شهرستان ها
- گالری









اقتصاد سیاست فرهنگ شورا شهرستان ها



ارائه تسامی خدمات شرکت آب و فاضلاب استان اصفهان با ۶ روش غیرحضوری در سیستم هایزه ملی مدیریت نگاهی کنعنی با دریافت

به گزارش پایگاه خبری ایمخان شهر و به نقل از



شرکت مخابرات ایران شعبه سیمین هایزه ملی مدیریت نگاهی کنعنی با دریافت

به گزارش پایگاه خبری ایمخان شهر و به نقل از



شستشوی۶۳۰ هزار متر مکعب مخازن آب در استان اصفهان

به گزارش پایگاه خبری ایمخان شهر ، مدیر مرکز پایش

آخرین اخبار



ادغام و یکپارچه سازی قراردادهای تعمیرات تاسیسات شهری شهر اصفهان

به گزارش پایگاه خبری ایمخان شهر و به نقل از روابط عمومی معاونت خدمات شهری شهردار اصفهان محسن امیری با اشاره به ...



راه اندازی مرکز آفرینش های هنری "ماه"

به گزارش پایگاه خبری ایمخان شهر و به نقل از روابط عمومی دانشگاه معارف، قرآن و عترت(ع) محسن ملاح نخعنیان رییس دانشگاه...



شستشوی۶۳۰ هزار متر مکعب مخازن آب در استان اصفهان

به گزارش پایگاه خبری ایمخان شهر ، مدیر مرکز پایش و نظارت بر کیفیت آب و فاضلاب شرکت آبفا استان اصفهان گفت: از ابتدای ...

خبرهای تصویری



شستشوی۶۳۰ هزار متر مکعب مخازن آب در استان اصفهان

نوشته شده توسط ۲۲۵۵ | ۰ بار مشاهده شده | ۰ نظر



ارائه تسامی خدمات شرکت آب و فاضلاب استان اصفهان با ۶ روش غیرحضوری در دو خانه شما

نوشته شده توسط ۲۲۵۵ | ۰ بار مشاهده شده | ۰ نظر







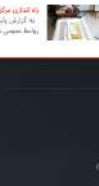

برچسب ها

اخبار بازرگانی | اتاق بازرگانی اصفهان | استان اصفهان | اصفهان | تب نمر اصفهان | شهرداد اصفهان | شهرداری اصفهان | فولاد مبارکه | مجلس شورای اسلامی | مخابرات منطقه اصفهان | مرکزات | آب‌ها | آثار استانی اصفهان

بایگانی خبر

- اسفند ۱۳۹۹ (۱۵)
- بهمن ۱۳۹۹ (۸۱)
- دی ۱۳۹۹ (۲۱)
- آذر ۱۳۹۹ (۱۶)
- آبان ۱۳۹۹ (۱۵)
- مهر ۱۳۹۹ (۱۵)
- شهریور ۱۳۹۹ (۱۵)
- مرداد ۱۳۹۹ (۱۰)
- تیر ۱۳۹۹ (۱۵)
- خرداد ۱۳۹۹ (۲۰)
- اردیبهشت ۱۳۹۹ (۱۵)
- فروردین ۱۳۹۹ (۲۱)

ارم مخازن سپاهان

پایگاه اطلاع رسانی تخصصی آب و فاضلاب استان اصفهان

دارای مجوز شماره ۸۰۳۲۵

تلفن : ۰۳۱۳۵۵۲۱۰۳۸

دوبگار : ۰۹۳۱۵۵۲۶۰۳۹

اصفهان

ساعد

۰۵۶۳۰ ماشاءالله

۲۰:۳۱:۰۵ ۲ اسفند ۱۴۰۴ به وقت تهران

رطوبت: ۶۷٪

۹۰۳۴°C ۸۰۳۴°C ۶۰۳۴°C

۸۰۳۴°C ۴۰۳۴°C ۱۰۳۴°C

ما برای ارائه سرویس های خود و بهبود تجربه شما از کوکی ها برای اهداف تحلیلی در این سایت استفاده می کنیم. کوکی ها برای عملکرد بهتر سایت از قبل تنظیم گردیده اند. ✖

کتاب «تاریخ آب و فاضلاب اصفهان» منتشر شد

کتاب تاریخ آب و فاضلاب اصفهان در ۵۶۸ صفحه و در قالب شش فصل و دو ضمیمه منتشر گردید است.

به گزارش ایرنا، ۲۴۰ سال پیش در اصفهان، یعنی از آغاز سلطنت کریم خان زند و فاضلاب اصفهان، دانستن کار دانیان آبها و شهرهای جلوگیرد و اختلال شرکت آب و فاضلاب استان اصفهان، هدوی بخش عمده آب کشاند. از اختلال می‌دهد. همین تمدنی می‌کشد که تاریخ شفاهی» ده‌ای مقطوع و نگرگذار در طی تاریخ فعالیت شرکت آب و فاضلاب استان اصفهان است که علاقه به آن برای مخاطب نادرستان دوران، مقاله‌ها بوی مخاطبی بیشتر مورد و آن پژوهشگران تاکنگاه اصفهان و حومه‌ها، عهده‌ها سرپرست گذشته و برگزار است. کتاب استان اصفهان از نگارش این کتاب را در معنای بیش از یک سده، به اهتمام پرداخته.

کلیک کنید
TOM FORD

نخستین خودرو عملیاتی مدیریت بحران اصفهان در خدمت آبفا کشور را نمایی شد



۵۵ آذر ۱۴۰۲ - ۱۵:۵۰ - ۱۵۶۴ بازدید

با حضور مدیر عامل شرکت مهندسی آب و فاضلاب کشور، مدیرعامل شرکت آب و فاضلاب استان اصفهان، از نخستین خودرو عملیاتی مدیریت بحران شرکت‌های تابعه شرکت مادر تخصصی اصفهان، در محوطه شعبه آتش‌نشانی شرکت آب و فاضلاب استان اصفهان رونمایی شد.



مدیرعامل شرکت آبفا استان اصفهان در حاشیه رونمایی از خودرو گفت: نخستین خودرو عملیاتی مدیریت بحران شرکت‌های تابعه شرکت مادر تخصصی اصفهان رونمایی شد. خودرو عملیاتی مدیریت بحران شرکت‌های تابعه شرکت مادر تخصصی اصفهان رونمایی شد. خودرو عملیاتی مدیریت بحران شرکت‌های تابعه شرکت مادر تخصصی اصفهان رونمایی شد. خودرو عملیاتی مدیریت بحران شرکت‌های تابعه شرکت مادر تخصصی اصفهان رونمایی شد.





























عنوان صفحه‌ها

- صفحه اول
- سیاست
- دیپلماسی
- جهان
- اقتصاد
- هنر و ادبیات
- جامعه

۱۰ | ۱۱ | ۱۲ | ۱۳

- ورزش
- صفحه آخر

شماره ۴۸۷۱ -یکشنبه ۳ اسفند ۱۳۹۹

۳۰ شماره آخر ۱۳۹۹/۱۲/۰۳ - شماره ۴۸۷۱

احداث پکیج تصفیه‌خانه فاضلاب تودشک

با حضور معاون استاندار، فرماندار اصفهان و سایر مقامات استانی و محلی عملیات احداث پکیج تصفیه‌خانه فاضلاب تودشک آغاز شد همچنین ۱۲کیلومتر خط انتقال آب به روستای جشوقان و مخازن آب روستاهای چیرمان و آبچویه به بهره‌برداری رسید. معاون استاندار در مراسم کلنگ‌زنی احداث پکیج تصفیه‌خانه فاضلاب تودشک گفت: در شرایط سخت اقتصادی که با شدیدترین تحریم‌ها روبه‌رو هستیم اجرای چنین پروژه‌های سنگینی که هزینه قابل‌توجهی در بردارد، بسیار قابل تقدیر است. حسین سیستانی راه‌اندازی پکیج فاضلاب در این منطقه را ضروری برشمرد و اعلام کرد: به منظور کاهش آلاینده‌های زیست‌محیطی و ارتقای سطح بهداشت عمومی، راه‌اندازی پکیج فاضلاب در محله نوبنیاد و مسکن مهر شهر تودشک ضروری به نظر می‌رسد. او خواستار سرعت بخشیدن به اجرای این پروژه شد و بیان کرد: انتظار می‌رود مسوولان امر در شرکت آبفا استان اصفهان، نهایت تلاش خود را به منظور در مدار قرار دادن این پکیج در ماه‌های اول سال آینده به خرج دهند تا مردم این منطقه هر چه زودتر تحت پوشش خدمات شبکه فاضلاب قرار گیرند. فرماندار اصفهان با اشاره به تامین آب شرکت شهرک‌های صنعتی منطقه کوهپایه گفت: به منظور اشتغال پایدار و جذب سرمایه‌گذار، خوب است که شرکت آبفا و شرکت شهرک‌های صنعتی در کوهپایه در تامین آب شرب همکاری داشته باشند. این درحالی است که تخصیص پساب تصفیه‌خانه فاضلاب تودشک نیز که حدود ۴ لیتر در ثانیه است، می‌تواند بخشی از آب مورد نیاز شهرک صنعتی تودشک را برطرف کند.

ارسال دیدگاه شما

نام شما: نام خود را وارد کنید

پست الکترونیک: پست الکترونیک خود را وارد کنید

دیدگاه شما: دیدگاه شما

ثبت دیدگاه شما

تیتر خبرها

» پرداخت همگانی یارانه نقدی با تضمین حداقل درآمد؟
» جشن «اسفندگان» نسخه ایرانی ولنتاین
» فساد؛ از کوه‌خواری تا کوه‌زایی
» احداث پکیج تصفیه‌خانه فاضلاب تودشک

کارتون



امکانات

دریافت همه صفحات
روزنامه در یک نگاه

تبلیغات

خبر و بیشتر
ویدیوها و گفت‌وگوهای متفاوت
ETEMAADONLINE.IR



با کانال تلگرامی ما
« با خبر باشید »
کلیک کنید

کلیه حقوق مادی و معنوی این وب سایت، متعلق به روزنامه «اعتماد» است.
مجری: پیام رسان هزاره آریا

عنوان صفحه‌ها

- صفحه اول
- سیاست
- دیپلماسی
- جهان
- اقتصاد
- هنر و ادبیات
- محیط زیست
- جامعه
- ورزش
- اندیشه
- صفحه آخر

۷ ۸

تیتر خبرها

» تورم مسکن ۱۱۱ درصد
» پیشتازی همراه اول در جذب مشترکان اینترنت پر سرعت موبایل
» ارایه تمامی خدمات شرکت آبفا اصفهان به صورت غیرحضوری
» پیدا و پنهان
» انتخابات اسراییل و توافق جدید با ایالات متحده
» انتشار گزارش قطعی بوییِنگ اوکراینی تا پایان سال
» حضور همراه اول در «رویداد بومی‌سازی زیرساخت اطلاعاتی شبکه ملی اطلاعات»

کارتون

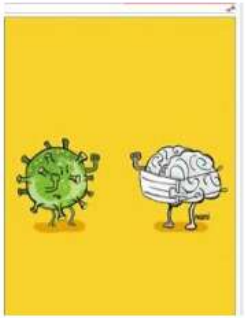

امکانات

دریافت همه صفحات (PDF)

روزنامه در یک نگاه

تبلیغات

خبر و بیشتر
ویدیوها و گفت‌وگوهای متفاوت
ETEMAADONLINE.IR



با کانال تلگرامی ما
« با خبر باشید »
کلیک کنید

ارایه تمامی خدمات شرکت آبفا اصفهان به صورت غیرحضوری

مراجعات حضوری ارباب رجوع به ادارات آبفا استان اصفهان از شنبه دوم اسفند ماه ۹۹ در سطح استان به حداقل ممکن رسیده و خدمات ۲۳ گانه آبفا از طریق درگاه‌های غیرحضوری ارایه می‌شود. معاون خدمات مشترکین و درآمد شرکت آبفا استان اصفهان گفت: تا اطلاع ثانوی میز خدمت در مرکز منطقه فعال بوده و صرفا مراجعات مربوط به تقسیط و تحویل چک، ارایه مجوزها و معدود موارد دیگری که کماکان نیاز به مراجعه حضوری دارد، ارایه می‌شود. محسن صالح افزود: به عنوان مثال واگذاری انشعاب به صورت نقد و اقساط همچنان نیاز به مراجعه حضوری مشترکان جهت تحویل برگ چک دارد و بر این اساس ترتیبی اتخاذ شده تا روند تحویل چک توسط متقاضی یا مشترک در قالب فرم درخواست تقسیط به واحد مشترکین در کوتاه‌ترین زمان ممکن انجام گیرد.

ارسال دیدگاه شما

نام شما: نام خود را وارد کنید

پست الکترونیک: پست الکترونیک خود را وارد کنید

دیدگاه شما: دیدگاه شما

ثبت دیدگاه شما

کلیه حقوق مادی و معنوی این وب سایت، متعلق به روزنامه «اعتماد» است.
مجری: پیام رسان هزاره آریا

عنوان صفحه‌ها

- صفحه اول
- سیاست
- جهان
- اندیشه
- هنر و ادبیات
- اقتصاد
- ورزش
- جامعه

۱۰ | ۱۱

- صفحه آخر

شماره ۴۸۹۱ -پنج شنبه ۲۸ اسفند ۱۳۹۹

۳۰ شماره آخر ۱۳۹۹/۱۲/۲۸ - شماره ۴۸۹۱

خط لوله آبرسانی شرق اصفهان در مدار بهره‌برداری قرار گرفت

خط لوله آبرسانی شرق منطقه یک اصفهان، حد فاصل جی شیر تا میدان بزرگمهر، به طول ۳.۵ کیلومتر پس از شست‌وشو و آبگیری در مدار بهره‌برداری قرار گرفت.

مدیر امور آب و فاضلاب منطقه یک با اعلام این خبر گفت: با توجه به اینکه محدوده منطقه یک اصفهان از انتهای خطوط آبرسانی مناطق دو، سه و ۶ آبگیری می‌کرد و در ماه‌های پرتنش آبی مشترکین منطقه دچار افت فشار و گاهی قطعی آب در نواحی پرتراکم هشت بهشت، لاهور و حمزه می‌شدند، خط مذکور از لوله ۱۴۰۰ جی شیر اجرا شد و آبرسانی به منطقه از این طریق صورت می‌پذیرد. حمید اشتهاردیها در ادامه عنوان کرد: خط فوق با لوله ۶۰۰ میلیمتر چدن داکتیل و فولاد با احداث سه بابت حوضچه بتنی در عمق ۲ الی ۴.۵ متر اجرا شد. او به موانع اجرای سریع پروژه پرداخت و گفت: بستر سنگی رودخانه حد فاصل تپه اشرف و تپه جی، ممانعت سازمان میراث فرهنگی به علت بافت تاریخی محدوده تپه اشرف، ترافیک محدوده پل غدیر و ریزشی بودن خاک مسیر از مواردی بود که موجب کندی کار می‌شود.

ارسال دیدگاه شما

نام شما: نام خود را وارد کنید

پست الکترونیک: پست الکترونیک خود را وارد کنید

دیدگاه شما: دیدگاه شما

ثبت دیدگاه شما

تیتر خبرها

- ما گذشتیم و گذشت آنچه تو با ما کردی
- اسباب‌کشی در پایتخت ممنوع شد
- خط لوله آبرسانی شرق اصفهان در مدار بهره‌برداری قرار گرفت
- جوان ریشی بی‌ماسک با کتاب برای بچه‌های مسجد

کارتون



امکانات

دریافت همه صفحات PDF

روزنامه در یک نگاه

تبلیغات

خبر و بیشتر
ویدیوها و گفت‌وگوهای
متفاوت
اعتماد
ETEMAADONLINE.IR



با کانال تلگرامی ما
« با خبر باشید »
کلیک کنید

کلیه حقوق مادی و معنوی این وب سایت، متعلق به روزنامه «اعتماد» است.
مجری: پیام رسان هزاره آریا