صاحب امتیاز: شرکت رسانه گستر نصف جهان

نصف جهان

فرهنگی، اجتماعی، اقتصادی و سیاسی

مدیر عامل و سردبیر: ایرج ناظمی

مدیر مسئول: هوشنگ غلامی

نشانی: اصفهان، خیابان مدرس، خیابان ادیب

تلفن: ۳۴۴۵۲۰۰۵ نمابر: ۳۴۴۵۲۰۰۶

چاپ: رنگین کمان

وب سایت: www.nesfejahan.net

ایمیل: info@nesfejahan.net

سروش: nesfejahannewspaper

اینستاگرام: nesfejahannewspaper

پیامک: ۳۰۰۰۷۶۴۲ و ۰۹۱۳۲۰۰۸۶۴۰

تمام درآمد حاصل از فروش این روزنامه و بخشی از مبلغ آگهی های بازرگانی صرف کمک به بیماران نیازمند می شود.

پس، خدای سبحان گفت که در برابر آدم سجده کنید. همه سجده کردند مگر ابلیس که از سجده کردن سر برتافت. گرفتار تکبر شده بود و شقاوت بر او چیره شده بود. بر خود ببالید که خود از آتش آفریده شده بود و آدم را که از مشتی گل سفالین آفریده شده بود، خوار و حقیر شمرد. خداوند ابلیس را مهلت ارزانی داشت تا به خشم خود کیفرش دهد و تا آزمایش و بلای او به غایت رساند و آن وعده که به او داده بود، به سر برَد. پس او را گفت که تو تا روز رستاخیز از مهلت داده شدگانی.

مولا علی (ع)

شرایط واگذاری ۱۱۰۰ فقره انشعاب فاضلاب در هرند مهیا شد





مدیر آبفا منطقه جلگه گفت: با احداث تصفیه خانه فاضلاب، ایستگاه پمپاژ و اجرای بیش از ۲۴ کیلومتر شبکه فاضلاب در شهر هرند، هم اکنون متقاضیان می توانند با درخواست نصب انشعاب تحت پوشش دفع، انتقال و تصفیه بهداشتی فاضلاب قرار گیرند.

محمدعلی عباسی با بیان اینکه اجرای شبکه فاضلاب از ۱۴ سال پیش در دستور کار قرار گرفت تصریح کرد: طی دو سال اخیر با اصلاح و بازسازی بیش از ۴۲ نقطه از شبکه فاضلاب در این شهر، بستر بهره مندی مردم از خدمات شبکه فاضلاب فراهم شد.

وی اجرای شبکه فاضلاب را در هرند بسیار ضروری برشمرد و تصریح کرد: به دلیل بافت زمین سطح آبهای زیر زمینی در این شهر بسیار بالا است بطوریکه در شهرک مهدیه، در عمق یک الی دو متری به آب می رسیم.

مدیر آبفا جلگه گفت: با احداث تصفیه خانه فاضلاب، ایستگاه پمپاژ و اجرای بیش از ۲۴ کیلومتر شبکه فاضلاب در شهر هرند، هم اکنون متقاضیان می توانند با درخواست نصب انشعاب تحت پوشش دفع، انتقال و تصفیه بهداشتی فاضلاب قرار گیرند.

محمدعلی عباسی با بیان اینکه اجرای شبکه فاضلاب از ۱۴ سال پیش در دستور کار قرار گرفت تصریح کرد: طی دو سال اخیر با اصلاح و بازسازی بیش از ۴۲ نقطه از شبکه فاضلاب در این شهر، بستر بهره مندی مردم از خدمات شبکه فاضلاب فراهم شد.

وی اجرای شبکه فاضلاب را در هرند بسیار ضروری برشمرد و تصریح کرد: به دلیل بافت زمین سطح آبهای زیر زمینی در این شهر بسیار بالا است بطوریکه در شهرک مهدیه، در عمق یک الی دو متری به آب می رسیم.

مدیر آبفا جلگه دفع بهداشتی فاضلاب را یکی از مطالبات مردم دانست و اظهار داشت: برخی از نقاط در شهر هرند به گونه ای است که باید هفته ای یکبار به دلیل جنس خاک چاه فاضلاب را تخلیه کنند، که این امر هزینه قابل توجهی را به ساکنان این مناطق تحمیل می کند.

عباسی به نقل از برخی از شهروندان گفت: در صورتیکه چاه در موعد مقرر تخلیه نشود در کوچه و خیابان سرازیر می شود که نه تنها باعث آسیب رساندن به ساختمانها و منازل مسکونی می شود بلکه آلودگی زیست محیطی ایجاد کرده و بیماریهای بسیاری نیز به دنبال دارد.

وی با اشاره به اجرای ۲۴ کیلومتر شبکه فاضلاب در شهر هرند خاطر نشان ساخت: در حال حاضر ۸۰ درصد شبکه فاضلاب شهر هرند اجرا شده و تنها ۸ کیلومتر دیگر باقی مانده تا اجرای شبکه فاضلاب این شهر تکمیل گردد و طی دو سال اخیر بیش از ۱۲۰ حوضچه فاضلاب در شهر هرند بازسازی، هم سطح و مرئی سازی شده است.

عباسی با اشاره به استقبال مردم شهر هرند از نصب انشعاب فاضلاب تصریح کرد: در حال حاضر امکان فنی واگذاری هزار و ۱۰۰ فقره انشعاب فاضلاب به متقاضیان وجود دارد این در حالیست که زمینه های واگذاری انشعاب فاضلاب به متقاضیان به صورت اقساطی نیز فراهم شده است.

مدیر آبفا جلگه تصریح کرد: فرایند تصفیه در تصفیه خانه فاضلاب هرند به روش لجن فعال که یکی از پیشرفته ترین روشهای تصفیه در دنیا محسوب می شود انجام می گیرد و پساب آن در نهایت در اختیار کشاورزان برای کشت غیر مثمر قرار می گیرد.

حلقه حفاظتی شهر اصفهان از بن بست خارج می‌شود



مجری کل طرح‌های زیربنایی استان اصفهان گفت: با ایجاد شرکت سرمایه‌گذاری، احداث و بهره‌برداری از حلقه حفاظتی شهر اصفهان و دریافت مصوبه هیئت دولت برای این شرکت، تمام اختیارات مورد نیاز در خصوص آزادسازی‌ها، تملکات، امتیازات حاشیه‌ای و احداث پروژه صورت می‌گیرد و مشکلات موجود کنونی در اجرای این پروژه برطرف خواهد شد.

علیرضا صلواتی با اشاره به آخرین وضعیت اجرای حلقه حفاظتی شهر اصفهان با بیان اینکه این پروژه هم به صورت ترافیکی عمل می‌کند و هم محدوده شهر را محدود می‌کند، اظهار داشت: حلقه حفاظتی شهر اصفهان به طول ۷۸/۲ کیلومتر در حال حاضر فعالیت اجرایی خود را اجرایی کرده که ۴۵/۸ کیلومتر در ۱۱ منطقه شهر اصفهان قرار گرفته و فعالیت اجرایی آن از سوی شهرداری اصفهان عملیاتی شده است.

وی با اشاره به ضرورت نگاه ملی به پروژه حلقه حفاظتی شهر اصفهان ادامه داد: استان اصفهان جایگاه مهمی در کشور دارد و این موضوع اهمیت قابل توجهی دارد. تا پیش از این نگاهی در خصوص اجرای این پروژه از سوی مسئولان ملی وجود نداشت اما طی ماه‌های گذشته در تلاش برای ایجاد این نگاه و توجه به این پروژه به عنوان یک پروژه ملی بودیم.

مجری کل طرح‌های زیربنایی استان اصفهان تصریح کرد: باید تلاش کنیم که حلقه چهارم جدی تر از گذشته مورد توجه قرار گیرد و در تلاش هستیم تا پایان امسال همانگونه که برای پروژه‌های آزادراهی کشور صورت می‌گیرد، شرکتی با مشارکت وزارت راه و شهرسازی دولت و شهرداری اصفهان، این شرکت تأسیس شده و مصوبه هیئت دولت را دریافت می‌کند.

وی گفت: با تأسیس شرکت سرمایه‌گذاری، احداث و بهره‌برداری از حلقه حفاظتی شهر اصفهان، این مجموعه که سهامداران اصلی آن شهرداری و وزارت راه هستند، متولی احداث ۷۸ کیلومتر کل حلقه حفاظتی شده و اختیارات لازم در شهرهای اطراف به منظور اجرای توافقات لازم و امتیازات دولت در اختیار آن قرار می‌گیرد و عامل اصلی آن خواهد بود.

مهندس صلواتی تصریح کرد: اگر این اتفاق صورت گیرد، این موضوع، دست شهرداری اصفهان را باز می‌کند تا در محدوده دولت آباد، خورزوق و سایر شهرها امکان انجام پروژه به صورت مناسب برقرار شود و در واقع سهامدار شرکت، شهرداری اصفهان خواهد بود و با دریافت مصوبه هیئت دولت، تمام اختیارات مورد نیاز در خصوص آزادسازی‌ها، تملکات، امتیازات حاشیه‌ای و سایر موارد صورت گیرد.

وی درباره زمان انجام این مصوبه و احداث شرکت گفت: از یک سال گذشته پیگیر این موضوع هستیم و در تلاش هستیم که تا اسفند امسال این موضوع نهایی شده و مصوبه به هیئت دولت برسد تا بخشی از پروژه در ردیف‌های ملی قرار گیرند و در بحث تملکات با توجه به اختیارات دولتی، زمینه تفویض اختیار با اجرای موارد صورت پذیرد.

مجری کل طرح‌های زیربنایی استان اصفهان با بیان اینکه این نخستین تجربه در کشور خواهد بود، گفت: دولت تا کنون در هیچ شهری وارد رینگ حفاظتی شهر نشده و اصفهان نخستین شهری است که دولت در این زمینه برای آن ورود خواهد کرد.

چاپ اول

(آگهی مزایده جایگاه CNG نوبت اول، مرحله اول و دوم)

شهرداری گوگد به استناد مجوز شماره ۱۲۵ مورخ ۹۹/۱۰/۱۷ شورای اسلامی شهر گوگد در نظر دارد جایگاه CNG را به مدت یک سال (۱۴۰۰) به صورت اجاره و با پیشنهاد پایه به صورت ۴۶/۸ درصد از سود حاصله سهم شهرداری و ۵۳/۲ درصد سهم پیمانکار از طریق مزایده به اشخاص واجد شرایط واگذار نماید.

۱) شرکت کنندگان در استعلام باید پیشنهادات خود را در پاکت لاک و مهر شده تا پایان وقت اداری روز شنبه مورخ ۹۹/۱۱/۱۸ به دبیرخانه شهرداری گوگد ارائه نمایند.

۲) شرکت کنندگان در مزایده می بایست مبلغ ۳۰۰/۰۰۰/۰۰۰ ریال معادل سی میلیون تومان بابت ۵ درصد سپرده شرکت در مزایده را به حساب ۰۱۰۷۳۹۱۰۷۱۰۰۳ بنام شهرداری گوگد واریز و فیش را همراه با پاکت پیشنهادی به دبیرخانه شهرداری تحویل نمایند.

۳) برنده استعلام کسی است که بالاترین قیمت را پیشنهاد دهد و تضمینات لازم را به شهرداری ارائه دهد.

۴) شرکت کنندگان قبل از هرگونه اقدام می توانند اطلاعات لازم را از طریق واحد امور مالی و اداری (تلفن ۵۷۳۳۰۰۲۰) کسب نمایند.

م.الف: ۱۰۸۲۰۲۷

مهندس حسین علی محمدی رزوه – شهردار گوگد

چاپ اول

آگهی مزایده اجاره نوبت اول، مرحله اول و دوم

شهرداری گوگد در نظر دارد به استناد مجوز شماره ۱۲۵ مورخ ۹۹/۱۰/۱۷ شورای محترم اسلامی شهر گوگد نسبت به اجاره زمین معروف به کارواش به مساحت ۲۲۱۶ متر مربع واقع در شهرک ولی عصر (عج) جنب سالن ورزشی انقلاب با مبلغ پایه اجاره ماهیانه ۱۱/۰۰۰/۰۰۰ ریال معادل یک میلیون و صد هزار تومان از طریق مزایده به مدت یکسال به اشخاص واجد شرایط واگذار نماید. متقاضیان محترم می توانند پیشنهادات خود را تا پایان وقت اداری روز شنبه مورخ ۹۹/۱۱/۱۸ به دبیرخانه شهرداری تحویل و رسید دریافت نمایند.

شهرداری در رد یا قبول هر یک از پیشنهادات مختار است.

شرکت کنندگان باید ۵ درصد از مبلغ مزایده (۶/۶۰۰/۰۰۰) را به حساب سپرده ۰۱۰۷۳۹۱۰۷۱۰۰۳ بنام شهرداری گوگد واریز و همراه پاکت پیشنهادی به دبیرخانه شهرداری تحویل نمایند.

هزینه درج آگهی در روزنامه به عهده برنده می باشد.

متقاضیان محترم می توانند جهت کسب اطلاعات بیشتر با شماره تلفن ۲۱-۵۷۳۳۰۰۲۰-۰۳۱ (امور قراردادهای شهرداری) تماس حاصل نمایند.

م.الف: ۱۰۸۲۰۳۹

مهندس حسین علی محمدی رزوه – شهردار گوگد

نوبت دوم

آگهی مناقصه عمومی یک مرحله ای

دستگاه مناقصه گزار	اداره کل زندان های استان اصفهان - نشانی: اصفهان- ابتدای اتوبان ذوب آهن
موضوع مناقصه	تهیه گوشت گوساله و مرغ (درجه یک) مورد نیاز به شرح ذیل: گوشت گوساله منجمد دو تیکه ران و سردست: ۸۸/۰۰۰ کیلوگرم مرغ منجمد (با وزن حداقل ۱۸۰۰ و حداکثر ۲۲۰۰ گرم): ۱۶۳/۰۰۰ کیلوگرم
تضمین شرکت در مناقصه	ضمانت نامه بانکی در وجه اداره کل زندان های استان اصفهان یا واریز وجه نقد به شبای حساب IR ۲۳۰۱۰۰۰۰۴۰۶۱۰۱۳۱۰۷۶۷۰۴۰۹ نزد بانک مرکزی جمهوری اسلامی ایران به نام تمرکز وجوه سپرده اداره کل زندان های استان اصفهان به مبلغ ۵/۳۸۶/۰۰۰/۰۰۰ ریال
دریافت اسناد از طریق سامانه تدارکات دولت	سامانه تدارکات الکترونیکی دولت: www.setadiran.ir
	از تاریخ ۹۹/۱۱/۰۱ لغایت ۹۹/۱۱/۰۵
تحویل اسناد صرفاً پاکت (الف)	دبیرخانه محرمانه اداره کل زندان های استان اصفهان
	حداکثر تا تاریخ ۹۹/۱۱/۱۵
گشایش پیشنهادها	اداره کل زندان های استان اصفهان
	روز پنج شنبه مورخ ۹۹/۱۱/۱۶ ساعت ۱۰ صبح

اطلاعات بیشتر در خصوص اسناد مناقصه و ارائه پاکت های الف:

آدرس: اصفهان- ابتدای اتوبان ذوب آهن- اداره کل زندان های استان اصفهان- اداره مالی و پشتیبانی- شماره تماس ۳۷۸۷۲۱۹۲-۰۳۱

م.الف: ۱۰۸۱۱۸۶

اداره کل زندان های استان اصفهان



روزنامه نصف جهان

استاندار اصفهان گفت: مهمترین مسئله و بیشترین نگرانی ما عادی انگاری و ساده انگاری جامعه نسبت به کرونا و بی تفاوتی مردم نسبت به رعایت پروتکل های بهداشتی است که این خطر باعث به وجود آمدن پیک جدید خواهد شد. عباس رضایی افزود: مسئولان دانشگاه‌های علوم پزشکی اصفهان و کاشان تمامی هم و غم خود را به سمت آموزش مقابله با کرونا سوق دهند، در صورتی که ویروس انگلیسی در کشور شیوع پیدا کند با وضعیت بدتری مواجه خواهیم شد.

وی ادامه داد: مردم استان اصفهان دارای فرهنگ و فهم بالایی هستند که باید از این ظرفیت در جهت استمرار رعایت پروتکل های بهداشتی استفاده شود.

استاندار اصفهان تصریح کرد: مسئولان باید الگوی رعایت پروتکل‌های بهداشتی و رعایت فاصله گذاری اجتماعی باشند همچنین باید بیش از پیش تمهیدات زندگی با کرونا بین مردم به وجود بیاید.

وی با تاکید بر اینکه عادی انگاری خطر بسیار بزرگی است، ادامه داد: صداو سیما و اصحاب رسانه در استان بر روی این موضوع کار کنند چرا که کرونا هنوز تمام نشده است.

وی خاطرنشان کرد: باید براساس اصول و ضوابط برای ساخت واکسن کرونا تلاش کنیم تا شاهد مرگ و میر بیشتر شهروندان و هم میهنانمان نباشیم.



بیشترین نگرانی ساده انگاری جامعه نسبت به کرونا ست

تشکیل پرونده الکترونیک سلامت در کنار اجرای نظام ارجاع و پزشک خانواده به همراه اجرای نسخه الکترونیک از جمله برنامه های سازمان بیمه سلامت است که در راستای اهداف توسعه نظام سلامت الکترونیک وزارت بهداشت برای کنترل هزینه های سلامت در کشور اجرا گردیده است. مدیر کل بیمه سلامت استان اصفهان با بیان این مطلب افزود: نسخه های کاغذی علاوه بر اتلاف بودجه گزاف بابت تامین کاغذ و نسخه با خطاهایی در تجویز دارو همراه است. دکتر بانک گفت: ما در حوزه های اقتصادی از جمله بانکداری الکترونیک دست آوردهای خوبی در کشور داشته ایم. نسخه نویسی و نسخه پیچی الکترونیک نیز یکی از بخشهای سلامت الکترونیک را می توان به عنوان یکی از مهم ترین ابزارهای کنترل تجویز منطقی دارو و کنترل هزینه های زائد و غیر ضروری حوزه سلامت و ارائه خدمات درمانی مطلوب نام برد. با اجرای کامل نسخه نویسی الکترونیک پرونده سلامت الکترونیک تحقق یافته و باعث رصد کامل و نظارت بر نحوه تجویز دارو بر اساس راهنماهای بالینی نیز خواهد شد.

وی تصریح کرد: این اداره کل طرح نسخه نویسی الکترونیک را از ماههای ابتدایی سال آغاز نموده است که در حال حاضر بالای ۸۰ درصد پزشکان طرف قرارداد در این طرح مشارکت نسبی داشته اند.



تحقق پرونده سلامت الکترونیک با نسخه نویسی الکترونیک

پالایشگاه اصفهان، رتبه نخست تنوع تولید فرآورده های نفتی

مدیرعامل شرکت پالایش نفت اصفهان در بازدید معاون هماهنگی امور اقتصادی و توسعه منابع استانداری اصفهان و تعدادی از مسئولین استانی از این شرکت، با اعلام اینکه پالایشگاه اصفهان رتبه نخست تنوع تولید فرآورده های نفتی در کشور را به خود اختصاص داده است، اظهار داشت: پالایشگاه ۳۰ نوع فرآورده نفتی تولید می کند.

مرتضی ابراهیمی با بیان اینکه پروژه‌های شرکت همه با رویکرد زیست‌محیطی، اجرا می شود افزود: اخیراً محصولات سبز دیگری مانند هگزان، پنتان و ... را به فرآورده‌های خود اضافه کرده ایم.

وی گفت: پالایشگاه اصفهان در جهت کاهش آلایندگی سال هاست برای مصرف سوخت در کوره‌ها تنها از سوخت گاز استفاده می کند، از سال ۱۳۹۴ نیز محصول بنزین تولیدی این واحد پالایشی بنزین یورو ۵ شده است و البته با اتمام واحد تصفیه گازوئیل که در سال آینده عملی خواهد شد، تمام گازوئیل تولیدی شرکت یورو ۵ می شود.

معاون هماهنگی امور اقتصادی و توسعه منابع استانداری اصفهان نیز با اشاره به اینکه شرکت پالایش نفت اصفهان با تولید فرآورده‌های نفتی اصلی بنزین، گازوئیل و نفت کوره و ۲۷ فرآورده دیگر گام موثری در کاهش وابستگی ها و واردات برداشته است، تصریح کرد: در حمایت از پالایشگاه، باید یک کارگروه مشترک به منظور تسهیل و رفع موانع تولید شرکت تشکیل شود و موضوعات مطرح‌شود و برای رفع مشکلات اقدام گردد.

۴ هزار کیلومتر رودخانه‌های فصلی اصفهان نیازمند لایروبی است



مدیر کل مدیریت بحران استانداری اصفهان گفت: چهار هزار کیلومتر رودخانه فصلی این استان برای مدیریت سیلاب‌ها و پیشگیری از وقوع حوادث بحرانی نیازمند لایروبی است.

منصور شیشه فروش در سفر به تیران و کرون و بازدید از وضعیت پروژه‌های مدیریت شهری و مدیریت بحران این شهرستان بدون اشاره به مقدار اعتبارات موردنیاز برای انجام لایروبی افزود: اگرچه برای این اقدام مهم محدودیت اعتباری داریم اما تحقق آن ضرورت دارد.

وی اظهارداشت : لایروبی رودخانه‌های فصلی این استان برای مدیریت سیلاب‌ها توسط شهرداری، دهیاری و شوراهای مدیریت بحران لازم است.

وی یادآور شد: ۲۰ کیلومتر از رودخانه‌های فصلی اصفهان در شهرستان تیران و کرون قرار دارد که باید مدیریت شهری در لایروبی آن‌ها اقدام کند.

اجرای برنامه‌های محله محور به مناسبت دهه فجر

رئیس شورای هماهنگی تبلیغات اسلامی اصفهان از اجرای برنامه‌های محله محور به مناسبت دهه فجر در اصفهان خبر داد.

محمدعلی احمدی در نشست هماهنگی برنامه‌های دهه فجر انقلاب اسلامی با بیان اینکه برای گرامیداشت دهه مبارک فجر برنامه‌های شاخصی در استان برگزار می‌شود، گفت: نشاط آفرینی و امیدآفرینی جزء برنامه‌های ما در دهه فجر امسال است.

وی اضافه کرد: همچنین اجرای رزمایش کمک مؤمنانه، فعالیت‌های محله محور، برپایی یادواره شهدای انقلاب اسلامی، نورافشانی معابر، عطرافشانی قبور شهدا، برگزاری برنامه‌های مختلف فرهنگی به ویژه برای بانوان و توجه به موضوع پیشگامان انقلاب اسلامی از جمله برنامه‌های ما به مناسبت ایام... دهه فجر است.

اجرای نخستین پاکت پارک شهر اصفهان



مدیرعامل سازمان پارک‌ها و فضای سبز شهرداری اصفهان از اجرای نخستین پاکت پارک شهر اصفهان در حاشیه خیابان خلجا خبر داد و گفت: پاکت پارک‌ها نواحی کوچکی از فضاهای عمومی دعوت کننده هستند که فضایی را برای فرار از فشار و شلوغی شهر فراهم می کنند.

فروغ مرتضایی نژاد اظهار کرد: پاکت پارک‌ها به عنوان فضای گمشده از سلسله مراتب پارک‌های شهری است که می تواند نقش مؤثری در حیطه آرامش، فضای فراغت، بازی و گردشگری شهروندان داشته باشد.

وی ادامه داد: از مزایای پاکت پارک خیابان خلجا تقویت محور مادی و نمایش ابعاد تاریخی چنار ۸۰ ساله موجود در محل است.

وی با بیان اینکه منظرسازی دیواری پاکت پارک خلجا توسط سازمان زیباسازی انجام شده و المان با آب نمای زیبایی در آن قرار گرفته است، تصریح کرد: ضوابط طراحی و اجرای پاکت پارک‌ها در سازمان پارک‌ها و فضای سبز جز پروژه‌های واحد طراحی سازمان بود که مورد بررسی قرار گرفت.

مرتضایی‌نژاد افزود: سه نمونه دیگر پاکت پارک‌ها در سایر مناطق شهرداری در حال طراحی و اجرا است.

۳۸ درصد کامیون‌ها و تریلرهای استان آلودگی ایجاد می کنند

استاندارد‌های حوزه حمل و نقل اصفهان به روز رسانی نشده است



رییس امور آزمایشگاه‌های اداره کل حفاظت محیط زیست اصفهان گفت: بیشترین تولید ذرات معلق کمتر از ۲.۵ میکرون در بخش حمل و نقل به عنوان مهمترین شاخصه آلودگی هوای کلانشهر اصفهان مربوط به تردد کامیون‌ها، تریلرها و اتوبوس‌هاست.

بابک صادقیان با بیان اینکه اصفهان رتبه اول مصرف گازوئیل را در کشور دارد افزود: بخشی از گازوئیل در صنعت استان مصرف می شود و بخش عمده ای از آنها توسط کامیون‌ها و اتوبوس‌ها به این صنایع سرویس ارائه می کنند. وی ادامه داد: استانداردهای ارائه شده در حوزه حمل و نقل قابل قبول نیست و حمل و نقل استان اصفهان به روز رسانی نشده است.

به گفته وی سوخت و گازوئیل یورو ۴ توزیع می شود اما بخش زیادی از اتوبوس‌های فعال یورو ۲ هستند و تعداد کمی از آنها یورو ۳ یا ۴ هستند.

رییس امور آزمایشگاه‌های اداره کل حفاظت محیط زیست اصفهان ظهار داشت: بر اساس آمار ۳۸ درصد کامیون‌ها و تریلرهای استان اصفهان فرسوده است که حتی با دریافت سوخت استاندارد، راندمان مناسب ندارند و آلودگی ایجاد می کنند.

وی خاطرنشان کرد: اتوبوس های گازوئیلی فعال در کلانشهر اصفهان سهمیه سوخت یورو ۴ دریافت می کنند اما با توجه به اینکه موتور آنها به روز نیست، راندمان بالایی ندارند.

صادقیان اضافه کرد: توسعه ناوگان حمل و نقل عمومی در ۲ سال گذشته با مشکل جدی مواجه شد به طوری که شرکت اتوبوسرانی بر اساس آمار یک هزار و ۲۰۰ دستگاه اتوبوس دارد که چند سال گذشته تعدادی از اینها گازسوز شدند اما در زمانحاضر به دلیل مشکلات فنی موتورهای گازسوز با مشکل مواجه شدند و بطور تقریبی همه از گازوئیل استفاده می کنند.

وی تصریح کرد: اشتباه بزرگ راهبردی که در دهه‌های گذشته انجام شده و اثرات آنرا امروز قابل مشاهده است بارگذاری های صنعتی موجب تمرکز جمعیت، توسعه ناموزون حمل و نقل در استان شده است.

رییس امور آزمایشگاه‌های اداره کل حفاظت محیط زیست اصفهان یادآور شد: به دلیل افزایش قیمت برای خرید اتوبوس‌های یورو ۴ با مشکل اقتصادی مواجه هستیم و با توجه به این مشکلات در ۲ سال اخیر نتوانستیم خودروهای فرسوده را از رده خارج کنیم و خودرو جدید جایگزین کنیم.

وی افزود: به دلیل وجود مشکلات اقتصادی در کشور تسهیلاتی در ازای خارج کردن خودروهای فرسوده ارائه نمی‌شود و این طرح هم متوقف شده است.

صادقیان اظهار داشت: وضعیت موتورسیکلت‌های این استان هم بسیار نامناسب است و اغلب آنها غیر استاندارد هستند و هر کدام به اندازه چند خودروی سواری در آلودگی هوا نقش دارند.

جزئیات بازداشت ۵ نقابدار مسلح در شهر اصفهان

رئیس پلیس آگاهی فرماندهی انتظامی استان از دستگیری اعضای باند پنج نفره ای که اقدام به سرقت مسلحانه ۱۰ میلیارد ریال اموال از سه منزل کرده و متواری شده بودند در کمتر از ۴۸ ساعت پس از وقوع سرقت خبر داد.

سرهنگ حسین تُرکیان بیان داشت: در پی شکایت یکی از شهروندان مبنی بر اینکه چند نفر نقابدار با تهدید سلاح وارد منزل وی شده و طلاجات، دلار و سکه های طلای موجود در منزل را به سرقت برند با توجه به اهمیت و حساسیت موضوع کارآگاهان اداره عملیات ویژه پلیس آگاهی استان بلافاصله در محل حضور یافته و بررسی های تخصصی خود را آغاز کردند.

وی افزود: تحقیقات علمی و تخصصی کارآگاهان به سرعت انجام گرفت و نهایتاً با جمع آوری مستندات بجا مانده از سارقان، پایش های تصویری و انجام اقدامات هوشمندانه هویت اصلی دو نفر از سارقان به دست آمد و کمتر از ۴۸ ساعت پس از وقوع سرقت مخفیگاه آنان در حاشیه شهر اصفهان مورد شناسایی قرار گرفت.

رئیس پلیس آگاهی فرماندهی انتظامی استان اصفهان تصریح کرد: کارآگاهان پس از کسب اطلاعات لازم طی هماهنگی با مقام قضائی وارد عمل شده و در یک عملیات ضربتی متهمان را بدون اینکه فرصت فرار داشته باشند دستگیر کردند.

این مقام انتظامی از دستگیری سه همدست دیگر این سارقان با اعترافات آنان خبر داد و اظهار داشت: در بازرسی از مخفیگاه متهمان شش قبضه اسلحه غیرمجاز به همراه خشاب های مربوطه، ۳۷ عدد فشنگ جنگی و ۲۳ عدد فشنگ مربوط به سلاح کمری کشف شد.

سرهنگ تُرکیان، با بیان اینکه افراد دستگیر شده به سرقت ۱۰ میلیارد ریال اموال از سه منزل در شهر اصفهان اقرار کردند بیان داشت: این افراد که از سارقان سابقه دار هستند طعمه های خود را از بین کهنسالان متمولی که به تنهایی زندگی می کنند انتخاب کرده و به صورت شبانه با به همراه داشتن سلاح وارد منزل این افراد می شده و اموال آنان را سرقت می کردند که با اقدام سریع پلیس در انهدام این باند از وقوع سرقت های دیگر توسط این افراد شرور گرفته شد./۴۳۵۱

مجسمه پرویز تناولی به دروازه دولت بازگشت

قسمت سرومیانی مجسمه «تقدیس» ساخته پرویز تناولی، هنرمند مشهور کشورمان پس از یکسال دوری به جای خود در دروازه دولت اصفهان بازگشت.

نزدیک یکسال از روزی که قسمت میانی مجسمه «تقدیس» به سرقت رفت می گذرد. روزی که مردم در دروازه دولت اصفهان و در جوار ساختمان مرکزی شهرداری جای خالی یادگار پرویز تناولی را احساس کردند. اما «تقدیس» زیاد دور نشد و تنها پس از چند ساعت کشف و تحویل شهرداری داده شد. از آن زمان عملیات مرمت بر روی این مجسمه انجام شد و در نهایت روزهای گذشته سرو میانی این مجسمه به جای خود بازگشت. البته در حال حاضر این مجسمه حفاظی سفید رنگ دورتادور خود می بیند که حفاظی موقتی است و به زودی برداشته خواهد شد.

مسیح احمدی، نماینده پرویز تناولی در اصفهان و یکی از مرمت گران این مجسمه درباره نصب اثر «تقدیس» که تناولی به یاد مادر خود ساخته و در دهه گذشته شهرداری اصفهان آن را خریداری کرد، به «ایمنا» گفت: به علت سردی هوا پروژه نصب سرو میانی این تندیس کُند پیش رفت و تا اواخر دی ماه سال جاری به طول انجامید. سرو میانی را از همان لحظه تحویل به کارگاه مرمتی بردیم و مرحله به مرحله کار مرمت با اطلاع و تایید استاد تناولی صورت گرفت و هیچ چیز به اثر اضافه یا از آن کم نشد.

احمدی تصریح کرد: با توجه به اینکه عملیات کف‌سازی و ایجاد فضای سبز در پیرامون محل نصب مجسمه «تقدیس» ادامه دارد، یک حفاظ موقتی نصب شده و دور اثر پوشش داده شده است. این پوشش سفید رنگ موقتی است و بعد از پایان برنامه‌های عمرانی برداشته می‌شود.

وی درباره برنامه‌های حفاظتی از این اثر که پیش تریک بار به سرقت رفته، توضیح داد: به طور کلی هر حفاظی برای اثر آلودگی ایجاد خواهد کرد، به همین دلیل همانند گذشته «تقدیس» بدون هیچ حفاظی سر جای خود قرار می گیرد همچنین نورپردازی هم از چند زاویه به اثر انجام می‌شود.

خبر

کمتر «گاز» مصرف کنید

مدیرعامل شرکت گاز استان به کاهش ۱۲ درجه‌ای هوا اشاره کرد و گفت: کاهش دما ممکن است مصرف گاز را افزایش دهد که در صورت صرفه جویی نکردن، ممکن است منجر به قطع جریان گاز در برخی از نقاط استان خصوصا شرق شود. سید مصطفی علوی با بیان اینکه به ادارات گفته شده که سیستم‌های گرمایشی را در روزهای تعطیل خاموش کنند، افزود: مردم هم با مراعات و صرفه جویی کمک کنند که این چند روز سرد بدون قطع جریان گاز سپری شود./۴۳۵۰

تخریب ۸ ویلای غیرمجاز

سید کسری بابایی، مدیر جهاد کشاورزی شهرستان مبارکه اظهار کرد: در راستای قانون حفظ کاربری اراضی زراعی و باغی و جلوگیری از تغییر کاربری غیرمجاز و بی توجهی صاحبان این واحدها به غیرمجاز صادرشده، ۸ باب ویلای غیر مجاز در اراضی کشاورزی شهرستان مبارکه به مساحت ۱۲۰۰ متر مربع تخریب شد.

برگزیده جشنواره نقاشی

رکسانا رستمی، کودک هفت ساله اصفهانی توانست در جایگاه دوم جایزه جهانی نقاشی صلح که هرساله به ابتکار سازمان جهانی شهرداران صلح برگزار می‌شود، قرار گیرد. در این جایزه ۳۱۲۲ اثر از ۹۹ شهر جهان از ۱۹ کشور در دو گروه سنی با یکدیگر به رقابت پرداختند و در هر گروه سنی، شش نفر صاحب آثار برتر شدند و در جایگاه اول تا سوم ایستادند./۴۳۴۶

آغاز جشن نیکوکاری

مدیرکل کمیته امداد امام در استان اصفهان از آغاز برگزاری جشن نیکوکاری کمیته امداد در اصفهان خبر داد. کریم زارع گفت: امسال با توجه به شرایط ویژه ناشی از همه گیری ویروس کرونا برگزاری جشن نیکوکاری زودتر از موعد سال های قبل و با تاکید بر روش های الکترونیکی آغاز شده است ولی بر اساس سنت هر ساله این نهاد پایگاه های فیزیکی جمع آوری کمک های مردمی نیز برپا خواهند شد./۴۳۴۷

رفع حادثه شبکه آب

به گزارش روابط عمومی آبفا بهرستان، حادثه شبکه آب به قطر ۱۱۰ میلی متروافع در فاز ۱مجتمع زرین طلایی برطرف گردید. اکیپ حوادث پس از اعلام واحد۱۲۲ فوری به محل اعزام شده و پس از مشاهده شکستگی و نشت آب با رعایت کامل موارد ایمنی اقدام به حفاری نموده و در کمترین زمان ممکن از لحاظ قطعی آب، حادثه مذکور برطرف گردید./۴۳۴۸

اتصال ۲ روستا به اینترنت همراه

ارتباطات اینترنتی روستاهای کاهگانک و وزوه از توابع فریدون شهر، ازطریق شبکه همراه اول برقرار شد. در این راستا طی اجرای فیبر نوری خاکی حدفاصل دورک، کاهگانک و وزوه ارتباط دو سایت روستای کاهگانک و وزوه از لینک ماهواره ای بر روی فیبر نوری خاکی برگردان و ارتباط دو سایت از طریق فیبر تامین گردید. گفتنی است طی این عملیات سرویس اینترنت دو روستا نیز که به دلیل نبود پهنای باند قابل تامین نبود تامین و برقرار شد.

اجرای مانور فرضی آتش‌نشانی

سخنگوی سازمان آتش‌نشانی و خدمات ایمنی شهرداری اصفهان از اجرای مانور فرضی خبر داد. فرهاد کاوه آهنگران اظهار کرد: یک مانور فرضی بدون اطلاع قبلی در ایستگاه متروه در حال احداث خیابان خرازی برگزار شد و با توجه به اینکه نیروهای آتش‌نشانی همیشه آمادگی اعزام به حریق و حوادث را دارند، نیاز به آمادگی قبلی هم وجود نداشت./۴۳۴۹

صاحب امتیاز: شرکت رسانه گستر نصف جهان

نصف جهان

فرهنگی، اجتماعی، اقتصادی و سیاسی

مدیر عامل و سردبیر: ایرج ناظمی
مدیر مسئول: هوشنگ غلامی
نشانی: اصفهان، خیابان مدرس، خیابان ادیب
تلفن: ۳۴۴۵۲۰۰۵ نمابر: ۳۴۴۵۲۰۰۶
چاپ: رنگین کمان

وب سایت: www.nesfejahan.net
ایمیل: info@nesfejahan.net
سروش: nesfejahannewspaper
اینستاگرام: nesfejahannewspaper
پیامک: ۳۰۰۰۷۶۴۲ و ۰۹۱۳۲۰۰۸۶۴۰

تمام درآمد حاصل از فروش این روزنامه و بخشی از مبلغ آگهی های بازرگانی صرف کمک به بیماران نیازمند می شود.

فرمان او فرمانی است حتم و حکمت آمیز و خشنودی او، امان است و رحمت. بر مقتضای علم حکم کند و از سر علم ببخشاید. ای خداوند، سپاس بادتو را، چه آنگاه که می ستانی و چه آنگاه که عطا می فرمایی. یا آنگاه که عافیت می بخشی یا به بلا مبتلا می سازی. ستایشی که پسندیده ترین ستایش هاست و محبوب ترین آنها و برترین آنهاست در نزد تو. ستایشی که سراسر عالم وجود را پر کند و به آن پایه که خواسته ای برسد. ستایشی که از تو پوشیده نماند و در رسیدن به آستان جلال تو کوتاه نیاید.

مولا علی (ع)

همزمان با میلاد حضرت مسیح(ع) و در آستانه سال نو میلادی؛

آیین تجلیل از بازیکنان و مربیان خارجی سپاهان برگزار شد





آئین تجلیل از بازیکنان و مربیان خارجی سپاهان همزمان با میلاد حضرت عیسی مسیح(ع) و در آستانه سال نو میلادی در کلیسای وانک برگزار شد.

سپان کاشچیان، اسقف اعظم ارامنه ضمن خیر مقدم به حاضران، موفقیت و تعامل و حس یکرنگی مردمان شهر که در راستای دست یابی به اهداف و بزرگی نام ایران دنبال می شود را ستود.

اسقف اعظم ارامنه، سپاهان را باشگاه افتخار آفرینی در ایران و آسیا معرفی و از اقدامات شایسته معاونت فرهنگی شهرداری اصفهان در راستای فعالیت های فرهنگی ورزشی و تعاملات دوجانبه تشکر کرد.

■■■

مدیرعامل باشگاه سپاهان نیز در این دیدار ضمن تبریک تولد حضرت عیسی مسیح(ع) و فرا رسیدن سال نوی میلادی، به نقش و جایگاه مردمی سپاهان اشاره کرد و گفت: تیم سپاهان متعلق به مردم اصفهان است و بسیار خوشحالیم که این تیم در شهر اصفهان از حمایت خوب مردم برخوردار است.

محمدرضا ساکت ضمن اشاره به آیاتی از قرآن کریم در ارتباط با حضرت مریم(س) و میلاد فرزند او اظهار کرد: حضرت عیسی مسیح(ع)، پیامبر صلح و دوستی است و امیدواریم در سایه صلح و آرامش در کشورمان، بتوانیم در راستای نیل به اهداف والا حرکت کنیم.

وی افزود: همه مردم مسلمان ایران و دیگر ادیان الهی، در راستای اعتلای ایران اسلامی گام های بلندی برداشته اند، همچنانکه در دوران دفاع مقدس، رزمنده های ارمنی در کنار رزمنده های مسلمان در جبهه های حق علیه باطل حضور یافته و برای حفظ استقلال کشور از جان خود گذشتند.

وی در ادامه تاکید کرد: برای رسیدن به اهداف پیش رو، حمایت هواداران و مردم خوب اصفهان، تلاش بازیکنان و درایت کادر فنی و پشتیبانی قدرتمند تیم مدیریتی ضروری است و برای تکرار افتخارآفرینی های گذشته باید با قدرت حرکت کرد.

وی با تقدیر از معاونت فرهنگی شهرداری اصفهان برای برگزاری این مراسم، از کادر فنی و بازیکنان خارجی که در تیم فوتبال سپاهان فعالیت دارند، تشکر کرد و با تبریک فرا رسیدن سال نوی میلادی، بازیکنان و مربیان خارجی را سفیران فرهنگی سپاهان در دنیا معرفی کرد.

■■■

معاون فرهنگی شهردار اصفهان نیز با اشاره به حضور کادر فنی و بازیکنان تیم سپاهان در این مراسم گفت: اعضای محترم باشگاه سپاهان به حق جلوه ای از جمال وجلال اصفهان در آوردگاه های ورزشی هستند و وظیفه دارم به نمایندگی از شهروندان خوب اصفهان، میلاد حضرت عیسی مسیح(ع)، پیامبر خوبی و مهربانی را به تمام مسیحیان جهان و ارامنه بزرگوار که شهروندان خوب ما در اصفهان هستند تبریک بگویم و از خداوند می خواهیم به مدد دم مسیحایی حضرت عیسی(ع) و با عنایت حضرت رسول اکرم(ص)، به زودی سایه شوم کرونا از جهان رخت بر بندد.

محمد عیدی افزود: هیچ دو ملتی به اندازه ایرانی ها و ارامنه در طول تاریخ با یکدیگر هم پیوند و هم بسته نبوده اند و ما و شما ارامنه بزرگوار، بیش از سه هزار سال تجربه زیست مشترک داریم و در فراز و نشیب های تاریخی با هم بوده ایم و دست در دست هم خلاقیت های فرهنگی و هنری ایجاد کرده و با هم از پس سختی ها برآمده ایم.

رئیس سازمان فرهنگی، اجتماعی و ورزشی شهرداری اصفهان تاکید کرد: نمود این هم پیوندی و هم بندی، زبان ماست، به گونه ای که زبان ارمنی، هزار و چهارصد و ۱۱ واژه باستانی در خود دارد و ارامنه نام هایی که به فارسی است، را استفاده می کنند، همچنین این پیوند تا آنجا بوده که گزنه فون در قرن پنجم میلادی می گوید ارامنه زبان ایرانیان را فهم می کنند.

وی ادامه داد: با درخشش دین اسلام، پیوندهای مشترک ما بیش از پیش شد، زیرا دو آیین ابراهیمی زمینه تعاملات فرهنگی را گسترده تر کرد و به این جهت است که در حوزه زبان و ادب پیوندهای مشترک داریم، همچنین در حوزه موسیقی، صنایع دستی و عموم خلاقیت های فرهنگی و هنری مشابهت های زیادی وجود دارد.

به گفته عیدی، این تعاملات از یکسو به خلق هنرهای زیاد منتج گشته و از سوی دیگر باعث آفرینش های زیبا از زندگی مهربانانه و صلح آمیز شده است.

معاون فرهنگی شهردار اصفهان با بیان اینکه در طول هشت سال دفاع مقدس ارامنه عزیز هم دوش و همراه شهروندان مسلمان در جبهه های جنگ حضور یافتند، یادآور شد: در زمانی که بلایای طبیعی بر کشور عارض شد و ما را متحمل خسارات فراوان کرد، دیدیم که ارامنه در کنار هموطنان مسلمان خویش بودند.

وی اظهار کرد: آنچه را جهان شهر اصفهان نام می نهیم، حاصل تجربه زیستی ما و شماست و بر این اساس باید بگویم همدوشی و همراهی ما و شما زبان ما را در جهان گشوده تر می کند و فرهنگ بالنده ما و شما را به جهانیان بیشتر نمود می دهد، امید این که تمام همراهی ها و تعاملات بتواند دستاوردهای فرهنگی، اقتصادی و اجتماعی ما و شما را در سایه نظام جمهوری اسلامی بیشتر و بهتر به جهانیان بشناساند.

با اجرای طرح ۱۰۰-۳۰۰ در استان اصفهان؛

۸۳ روستای نایین از آب شرب پایدار برخوردار می شوند







مدیر آبفا نایین اعلام کرد: با اجرای طرح ۱۰۰-۳۰۰ در این شهرستان، ۸۳ روستا از آب شرب سالم و بهداشتی برخوردار می شوند، بر مبنای این طرح مقرر گردید ۳۰۰ کیلومتر شبکه آب در ۱۰۰ روز در سطح استان بازسازی و اجرا گردد.

حسن میری با اشاره به روستاهایی که با اجرای این طرح از آب شرب پایدار بهره مند می شوند اعلام کرد: با اجرای این طرح ۵۳ روستا در منطقه لای سیاه، ۲۴ روستا در منطقه کوهستان -بهارستان، پنج روستا در پای کوه و روستای چوپانان از آب شرب پایدار سالم و بهداشتی برخوردار می شوند.

وی طول شبکه توزیع آب شرب در روستاهای نایین را ۱۲۶ کیلومتر اعلام کرد و اظهار داشت: به منظور آبرسانی پایدار به روستاها در طرح ۱۰۰-۳۰۰ مقرر گردید ۲۶ کیلومتر خط انتقال اجرا شود که تاکنون ۱۸ کیلومتر آن عملیاتی شده است.

مدیر آبفا نایین با بیان اینکه برای تامین آب شرب پایدار این روستاها احداث سه مخزن، سه باب ایستگاه پمپاژ و سه باب ایستگاه کلر زن در دستور کار قرار گرفت اظهار داشت: اکنون مخزن هزار و ۵۰۰ مترمکعبی منطقه کوهستان -بهارستان به پیشرفت فیزیکی ۸۵ درصدی رسیده و دو باب مخزن ۵۰۰ مترمکعبی لای سیاه تکمیل شده است.

وی ادامه داد: احداث دو باب ایستگاه پمپاژ و دو باب ایستگاه کلر زن منطقه لای سیاه پیشرفت ۴۰ درصدی و نیز احداث دو باب ایستگاه پمپاژ و دو باب ایستگاه کلر زن کوهستان- بهارستان پیشرفت ۷۰ درصدی را حاصل نموده است.

میری با اشاره به انشعابات آب واگذار شده به روستاییان در شهرستان نایین خاطرنشان ساخت: در حال حاضر ۵۳۰۰ انشعاب آب به مشترکین در روستاها واگذار شده است و پیش بینی می گردد با اجرای طرح ۱۰۰-۳۰۰ این رقم به ۵۷۰۰ انشعاب افزایش یابد.

مدیر آبفا نایین به منابع آبی در روستاها پرداخت و اظهار داشت: هم اکنون ۲۹ روستا در شهرستان نایین از طرح آبرسانی اصفهان بزرگ بهره مند هستند این در حالیست که با استفاده از منابع داخلی مانند دو رشته قنات، هفت رشته چشمه و ۵۳ حلقه چاه آب شرب مورد نیاز روستاییان تامین می شود.

وی میزان هدر رفت آب را در روستاها ۳۳ درصد اعلام کرد و گفت: با یکپارچه سازی شبکه های آبفا شهری و روستایی با استفاده از دستگاه نشت یاب توانستیم از هدر رفت ۳/۵ لیتر آب در ثانیه در روستاهای نایین جلوگیری نماییم.

مدیر آبفا نایین اعلام کرد: از ابتدای سال تا کنون با اصلاح شبکه فرسوده، زون بندی شبکه آب و احداث حوضچه فشار شکن شاهد کاهش ۲۰ درصدی حوادث نسبت به مدت مشابه سال قبل در روستاهای منطقه بوده ایم.

افزایش ۹ درصدی تولید برق در نیروگاه اصفهان طی ۹ ماهه امسال

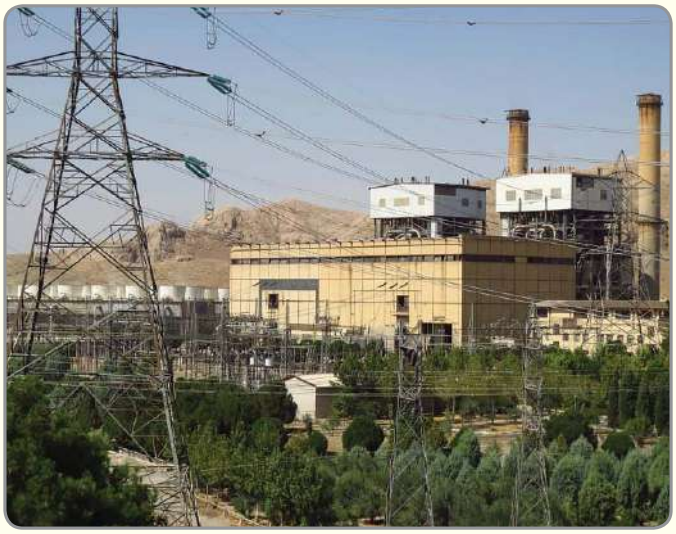

نیروگاه حرارتی اصفهان با تولید بیش از دو میلیارد و ۸۴۱ میلیون کیلووات برق در سال جاری ۹ درصد افزایش تولید داشته است.

به گزارش روابط عمومی شرکت مدیریت تولید برق اصفهان، در ۹ ماهه امسال نیروگاه اصفهان نسبت به مدت مشابه سال قبل ۹ درصد افزایش تولید انرژی الکتریکی داشته است که دو میلیارد و ۶۱۷ میلیون و ۳۷۳ هزار کیلووات ساعت انرژی الکتریکی خالص تولیدی را به شبکه سراسری برق کشور انتقال داده است و در صورت تکمیل و بهره برداری از طرح های در دست اقدام، از جمله راه اندازی تصفیه خانه فاضلاب و همچنین احداث برج خنک کننده خشک، انرژی تولیدی سالیانه نیروگاه به دو برابر میزان فعلی خواهد رسید و تا ۸۵ درصد در مصرف آب نیز صرفه جویی خواهد شد.

بنابراین گزارش، نیروگاه اصفهان دارای ۵ واحد بخاری مولد برق با ظرفیت های متنوع و مجموع توان نامی تولید ۸۳۵ مگاوات برق در جنوب غربی شهر اصفهان و در حاشیه رودخانه زاینده رود واقع شده است. این نیروگاه جهت تامین آب مورد نیاز واحدهای مولد برق بخاری باتوجه به غیردائم شدن جریان آب در رودخانه زاینده رود با صرف بیش از ۱۰۰۰ میلیون ریال و با رعایت استانداردهای زیست محیطی اقدام به ساخت تصفیه خانه فاضلاب شهری و تبدیل فاضلاب خام به آب صنعتی نموده است که در صورت تکمیل ۳۰۰ متر باقیمانده خط لوله انتقال فاضلاب به نیروگاه، این طرح افتتاح خواهد شد.

گفتنی است با افتتاح این طرحها سالانه بیش از ۵ میلیون مترمکعب در مصرف آب برای تولید برق، صرفه جوئی خواهد شد که این صرفه جوئی قابل توجه، منافع سایر بهره برداران از آب رودخانه از جمله کشاورزان اطراف نیروگاه را تامین و در پایداری بیشتر شبکه برق نیز موثر خواهد کرد.

صاحب امتیاز: شرکت رسانه گستر نصف جهان

نصف جهان

فرهنگی، اجتماعی، اقتصادی و سیاسی

مدیر عامل و سردبیر: ایرج ناظمی
مدیر مسئول: هوشنگ غلامی
نشانی: اصفهان، خیابان مدرس، خیابان ادیب
تلفن: ۳۴۴۵۲۰۰۵ نمابر: ۳۴۴۵۲۰۰۶
چاپ: رنگین کمان

وب سایت: www.nesfejahan.net
ایمیل: info@nesfejahan.net
سروش: nesfejahannewspaper
اینستاگرام: nesfejahannewspaper
پیامک: ۳۰۰۰۷۶۴۲ و ۰۹۱۳۲۰۰۸۶۴۰

تمام درآمد حاصل از فروش این روزنامه و بخشی از مبلغ آگهی های بازرگانی صرف کمک به بیماران نیازمند می شود.

پس، ما حقیقت عظمتت را ندانیم، آنچه می دانیم این است، که تو زنده‌ای و برپایی، نه خواب گران بر تو چیره شود نه خواب سبک. اندیشه و دانشی را توان دست یافتن به تو نیست و هیچ چشمی تو را در نیابد. دیده ها را می بینی و اعمال بندگانت را حساب می کنی. سرها و پاهای همگان در قبضه قدرت توست. چه اندک است آنچه از آفرینشت می بینیم و از تواناییت در شگفت می شویم و عظمت سلطنتت را بدان وصف می کنیم.

مولا علی (ع)

با حضور وزیر نیرو و در راستای تحقق اهداف پویش «هرهفته الف-ب ایران» صورت گرفت

تجلیل از مدیرعامل شرکت آبفا استان اصفهان





با حضور وزیر نیرو، به صورت ویدئو کنفرانس از مدیرعامل شرکت آبفا استان اصفهان و دیگر فعالان پویش "هر هفته _الف_ب_ایران" استان اصفهان تجلیل شد.

مدیرعامل شرکت آب وفاضلاب استان اصفهان با اشاره به بهره برداری از ۷ پروژه آب وفاضلاب استان اصفهان در قالب "پویش هر هفته الف- ب ایران"، گفت: این پروژه ها با اعتباری بالغ بر ۷۵۸ میلیارد تومان در مدار بهره برداری قرار گرفتند. فاز اول پروژه بازسازی و اصلاح شبکه فاضلاب اصفهان از محل فاینانس خارجی، ایستگاه پمپاژ و خط انتقال جنوب شرق اصفهان ،آبرسانی به باغشاد و ۸ روستای لنجان، راه اندازی واحد ۲ و ۳ تصفیه خانه فاضلاب داران، تصفیه خانه فاضلاب اژیه، آبرسانی به مجتمع ۱۹ روستای فلاورجان و تصفیه خانه فاضلاب هاشم آباد، پروژه هایی بودند که در قالب این طرح به بهره برداری رسیده اند.

هاشم امینی افتتاح فاز اول بازسازی و اصلاح شبکه فاضلاب اصفهان از محل فاینانس خارجی را بسیار تاثیر گذار برشمرد و گفت: با اجرای این پروژه نگرانی مردم در محور جنوب و مرکز اصفهان به دلیل ریزش شبکه فرسوده فاضلاب در اقطار بالا رفع گردید. این در حالیست که این پروژه با اعتباری بالغ بر ۶۶۰ میلیارد تومان معادل ۳۶۸ میلیون یوان اجرایی گردیده است.

وی پیرامون اجرای پروژه ایستگاه پمپاژ و خط انتقال جنوب شرق اصفهان گفت: با اجرای تاسیسات فاضلاب جنوب شرق اصفهان، صد درصد کلان شهر اصفهان دارای زیرساخت جمع آوری، انتقال و تصفیه فاضلاب می شود و دیگر در هیچ منطقه ای از شهر فاضلاب شهری از طریق چاه های جذبی دفع نمی گردد.

مدیرعامل شرکت آبفا استان اصفهان با بیان اینکه راه اندازی واحد ۲ و ۳ تصفیه خانه فاضلاب داران با هدف جلوگیری از آلودگی منابع زیرزمینی در دستور کار قرار گرفت خاطر نشان ساخت: با راه اندازی مدول دوم وسوم تصفیه خانه فاضلاب داران ۳ هزار و ۲۴۴ متر مکعب درروز پساب در این تصفیه خانه تولید می شود.

وی ضمن اشاره به آبرسانی به باغشاد و ۸ روستای لنجان گفت: این مجموع آبرسانی برای ۴ شهر باغشاد، شهرک زاینده رود، باغبهادران و چرمهین و ۲۰ روستا در شهرستان لنجان طراحی شده که هم اکنون با انتقال ۲۵۶ لیتر در ثانیه آب جمعیتی معادل ۶۰ هزار نفر تامین می شود.

مدیرعامل شرکت آب و فاضلاب استان اصفهان در ادامه افزود: آبرسانی به مجتمع ۱۹ روستای فلاورجان در راستای بهره مندی پایدار روستاییان از آب شرب سالم و بهداشتی می باشد.

وی تصریح کرد: در قالب این طرح، آبرسانی پایدار به ده ها روستای استان اصفهان در سال پیش رو ادامه دارد.

در این جلسه هم چنین کتاب "دلگرمی ها و همراهی ها" در سی و سومین هفته پویش هر هفته _الف_ب_ایران در ساختمان مرکزی وزارت نیرو رونمایی شد.

با توجه به تداوم و استمرار پویش مذکور با شکل گسترده در سال جهش تولید با عنوان هر هفته _الف_ب_ایران؛ (ساخت و سازها و ساز و کارها) به بهره‌برداری رساندن ۲۵۰ طرح بزرگ و مهم آب و برق با اعتباری بالغ بر ۵۵ هزار میلیارد تومان در ۳۱ استان کشور در دستور کار قرار گرفته است.

در این جلسه وزیر نیرو، از استاندار استان اصفهان و مدیران صنعت آب و برق استان که در تکمیل و به بهره برداری رساندن طرح‌های بزرگ آب و برق مجدانه تلاش کرده بودند به صورت ویدئو کنفرانس با اهدای لوح تقدیر و تندیس مورد تقدیر قرار گرفتند.



مدیر کل ساخت روسازی راه آهن:

ریل تولیدی ذوب آهن در سطح محصولات تراز اول جهان است



مدیر کل ساخت روسازی راه آهن ضمن حضور در ذوب آهن اصفهان با مسئولین این شرکت در خصوص روند تامین ریل طرح های توسعه ریلی مختلف کشور گفتگو کرد.

مهدی صیدگر به طرح های توسعه راه آهن کشور از جمله چابهار-زاهدان، یزد-اقلید، همدان-سنندج، میانه-اردبیل، بستان آباد-تبریز و رشت- کاسپین که با ریل تولید شده در ذوب آهن در حال اجرا هستند اشاره کرد و گفت: این طرح ها در مرحله روسازی هستند و سایر طرح ها در مراحل مختلف زیرسازی قرار دارند.

وی افزود: سیاست نظام در سال های اخیر تاکید بیشتری بر توسعه شبکه ریلی داشته که با توجه به مزیت های آن، تلاش می کنیم تمام امکانات مان را به کار بگیریم تا در این حوزه موفق تر از قبل باشیم.

صیدگر اظهار داشت: ریل که توسط ذوب آهن اصفهان تولید می شود مهمترین عنصر راه آهن در بخش روسازی است و لذا تامین به موقع ریل با کیفیت موجب اجرای به موقع پروژه ها می شود. برای رسیدن به این مقصود از تمام ظرفیت های مهندسی، فنی و اجرایی بهره می گیریم تا ریل به موقع به پروژه ها برسد.

وی افزود: ذوب آهن اصفهان با تجربیاتی که از دهه ۷۰ با تلاش های مختلف در جهت تولید ریل کسب نمود، موفق شد در سال ۱۳۹۷ به تولید انبوه این محصول با کیفیت مطلوب و مطابق استانداردهای جهانی دست پیدا کند.

مدیر کل ساخت روسازی راه آهن افزود: تجهیزات آزمایشگاهی و تست های روی خط که برای تولید ریل هم اکنون در ذوب آهن اصفهان مورد بهره برداری قرار گرفته، در سطح کارخانجات تراز اول دنیا و منطبق با استانداردهای روز تولید ریل است و اطمینان را به خریدار می دهد که این محصول به اندازه کافی مورد بررسی و آزمایش قرار گرفته و کیفیت آن همه شرایط لازم را داراست.

وی افزود: این موفقیت تنها حاصل نصب آن تجهیزات نیست، بلکه دانش فنی ذوب آهن اصفهان که به مرور شکل گرفته و برای تولید ریل ارتقاء پیدا کرده است و همچنین ارتقاء دانش دستگاه های استفاده کننده از ریل و تعامل آنها موجب شد که در نهایت ریل در کشور تولید شود.

صیدگر گفت: خوشبختانه اراده قاطعی در سال های گذشته در ذوب آهن اصفهان و دستگاه های استفاده کننده برای تولید و استفاده از ریل داخلی شکل گرفت و این اراده به طور تمام و کمال هم اکنون در قالب تولید ریل و توسعه خطوط ریل متجلی شده است.

وی افزود: سهولت دسترسی، صرفه جویی در هزینه های ارزی، غلبه بر مشکلات ناشی از تحریم و موارد دیگر از مزایای تولید ریل و استفاده از ریل ملی است، ضمن این که این امر، موجب رشد صنعت و خودکفایی کشور شده است.

صاحب امتیاز: شرکت رسانه گستر نصف جهان

نصف جهان

فرهنگی، اجتماعی، اقتصادی و سیاسی

مدیر عامل و سردبیر: ایرج ناظمی
مدیر مسئول: هوشنگ غلامی
نشانی: اصفهان، خیابان مدرس، خیابان ادیب
تلفن: ۳۴۴۵۲۰۰۵ نمابر: ۳۴۴۵۲۰۰۶
چاپ: رنگین کمان

وب سایت: www.nesfejahan.net
ایمیل: info@nesfejahan.net
سروش: nesfejahannewspaper
اینستاگرام: nesfejahannewspaper
پیامک: ۳۰۰۰۷۶۴۲ و ۰۹۱۳۲۰۰۸۶۴۰

تمام درآمد حاصل از فروش این روزنامه و بخشی از مبلغ آگهی های بازرگانی صرف کمک به بیماران نیازمند می شود.

ستایش خداوندی را که موجود بود، پیش از موجود شدن کرسی یا عرش یا آسمان یا زمین یا پریان یا آدمیان. وهْم او را در نیابد و فهم اندازه او نداند. هیچ خواهنده ای او را به خود مشغول ندارد و بخشش هیچ عطایی در او کاستی نیاورد. به چشم دیده نمی شود و نتوان گفت که در کجاست. به داشتن جفت موصوف نشود. آفریدنش به مدد عضوی نیست و به حواس در ک نشود. با مردم سنجیده نشود. خداوندی که با موسی سخن گفته سخن گفتنی و آیات بزرگ خود را به او نمایاند، بدون اعضا و ادوات.

مولا علی (ع)

خدمات رسانی آبفا استان در بادرود و نطنز مطلوب است





نماینده مردم نطنز، بادرود و قمصر در مجلس شورای اسلامی گفت: در چند سال اخیر خدمات رسانی شرکت آب و فاضلاب در شهر های بادرود و نطنز مطلوب بوده است و انتظار می رود با تامین اعتبارات، شبکه فرسوده خط انتقال آب از سر آسیاب به شهر بادرود اصلاح شود.

رحمت ا... فیروزی پور افزود: انتظار می رود با تخصیص ردیف بودجه، اجرای شبکه فاضلاب در شهر های بادرود و نطنز نیز در دستور کار قرار گیرد اما در کل ارائه خدمات آبفا در شهرهای بادرود و نطنز قابل توجه است.

همچنین مدیرعامل شرکت آب و فاضلاب استان اصفهان گفت: پس از یکپارچگی شرکت های آب و فاضلاب شهری و روستایی در استان اصفهان تمام تلاش ها در راستای کاهش فاصله ارائه خدمات میان شهر و روستاها در استان اصفهان می باشد.

هاشم امینی افزود: با یکپارچگی شرکت های آبفا شهری و روستایی تلاش بسیاری در زمینه حذف آبرسانی سیار و تامین پایدار آب شرب روستاییان در استان اصفهان در دستور کار قرار گرفته است.

وی با بیان اینکه طرح ۱۰۰-۳۰۰ در استان اصفهان با هدف ارائه خدمات پایدار به روستاییان اجرایی شده است، عنوان کرد: در این طرح مقرر گردید ۱۵ کیلومتر از شبکه فرسوده آب روستاهای شهر بادرود و نطنز اصلاح و بازسازی شوند تا دسترسی روستاییان به آب شرب پایدار، میسر شود.

مدیرعامل شرکت آب و فاضلاب استان اصفهان با بیان اینکه تحلیل نیاز آبی شهر بادرود در افق ۱۰ ساله انجام گرفته است، تصریح کرد: در صورت تامین اعتبار، بازسازی ۱۲ کیلومتر از خط انتقال آب از منبع سر آسیاب تا شهر بادرود در دستور کار قرار می گیرد. همچنین با اتمام مطالعات فاز یک، انجام مطالعات فاز دوم اجرای شبکه فاضلاب در شهر بادرود در دستور کار است.

وی با بیان اینکه همه روستاها باید از خدمات پایدار شرکت های آب و فاضلاب در کشور بهره مند شوند، اظهار داشت: اگر در کمیسیون عمران مجلس مصوب شود که همه روستاها در کشور تحت پوشش شرکت های آب فاضلاب قرار گیرند، قطعا همه روستاییان از خدمات مطلوب کیفی و کمی شرکت های آبفا بهره مند می شوند.

هاشم امینی با اشاره به اجرای شبکه فاضلاب شهر نطنز خاطرنشان ساخت: مد نظر است با مشارکت بخش خصوصی، اجرای شبکه فاضلاب شهر نطنز اجرایی شود.

در بازدید وزیر اقتصاد ارمنستان از نمایشگاه بین المللی اصفهان مطرح شد

توسعه ارتباطات تجاری ایران و ارمنستان با تکیه بر صنعت نمایشگاهی



همزمان با بازدید وزیر اقتصاد کشور ارمنستان از نمایشگاه بین المللی اصفهان، گام‌های همکاری‌های دو جانبه میان ایران و ارمنستان در صنعت نمایشگاهی با نقش آفرینی نمایشگاه اصفهان برداشته شد.

به گزارش روابط عمومی شرکت نمایشگاه‌های بین المللی استان اصفهان، وهان کروبیان، وزیر اقتصاد کشور ارمنستان در راس هیئتی بلندپایه از فعالان اقتصادی و تجاری این کشور در سفر به اصفهان از نمایشگاه بین المللی این شهر بازدید کرد و با علی یارمحمدیان، مدیرعامل نمایشگاه بین المللی اصفهان دیدار و گفتگو کرد.

کروبیان در این بازدید، نمایشگاه اصفهان را یکی از پتانسیل‌های ویژه اقتصادی در ایران عنوان کرد و گفت: فعالان اقتصادی دو کشور می‌توانند اقدامات ویژه‌ای برای انجام فعالیت‌های تجاری هدفمند و مبتنی بر سودآوری انجام دهند و در این میان، نمایشگاه اصفهان از جایگاه ویژه‌ای برخوردار است.

وی با تاکید بر اینکه تلاش می کنیم در آینده نزدیک ارتباطات تجاری بر مبنای رویدادهای نمایشگاهی میان دو کشور را تقویت کنیم، ادامه داد: ارمنستان از گسترش ارتباطات تجاری با جمهوری اسلامی ایران و فعالان اقتصادی این کشور استقبال می کند؛ بر همین اساس تلاش گسترده‌ای برای اجرای این تعاملات به کار خواهد بست.

مدیرعامل شرکت نمایشگاه‌های بین المللی استان اصفهان هم در این دیدار، با اشاره به اینکه محل دائمی برپایی نمایشگاه‌های بین المللی این استان، استاندارترین مرکز نمایشگاهی در کشور به شمار می‌رود، گفت: در ساخت این مرکز نمایشگاهی تلاش شده شرایطی فراهم آید تا شرکت‌های تراز اول جهان و منطقه در نمایشگاه‌های استان اصفهان حضور یابند.

علی یارمحمدیان با بیان اینکه نمایشگاه اصفهان زمینه حضور و ارائه به روز خدمات و کالاهای تولیدکنندگان و فعالان اقتصادی را فراهم می کند، افزود: آنچه در فعالیت‌های نمایشگاه بین المللی اصفهان مد نظر قرار گرفته، توانایی ایجاد شرایط فعالیت‌های بین المللی میان فعالان اقتصادی ایران و کشورهای مختلف است؛ بنابراین امیدواریم ارتباط مطلوب تجاری میان ایران و ارمنستان بر مبنای صنعت نمایشگاهی شکل گیرد.

چاپ دوم

(آگهی مزایده جایگاه CNG نوبت اول، مرحله اول و دوم)

شهرداری گوگد به استناد مجوز شماره ۱۲۵ مورخه ۹۹/۱۰/۱۷ شورای اسلامی شهر گوگد در نظر دارد جایگاه CNG را به مدت یک سال (۱۴۰۰) به صورت اجاره و با پیشنهاد پایه به صورت ۴۶/۸ درصد از سود حاصله سهم شهرداری و ۵۳/۲ درصد سهم پیمانکار از طریق مزایده به اشخاص واجد شرایط واگذار نماید.

۱) شرکت کنندگان در استعلام باید پیشنهادات خود را در پاکت لاک و مهر شده تا پایان وقت اداری روز شنبه مورخ ۹۹/۱۱/۱۸ به دبیرخانه شهرداری گوگد ارائه نمایند.

۲) شرکت کنندگان در مزایده می بایست مبلغ ۳۰۰/۰۰۰/۰۰۰ ریال معادل سی میلیون تومان بابت ۵ درصد سپرده شرکت در مزایده را به حساب ۰۱۰۷۳۹۱۰۷۱۰۰۳ بنام شهرداری گوگد واریز و فیش را همراه با پاکت پیشنهادی به دبیرخانه شهرداری تحویل نمایند.

۳) برنده استعلام کسی است که بالاترین قیمت را پیشنهاد دهد و تضمینات لازم را به شهرداری ارائه دهد.

۴) شرکت کنندگان قبل از هرگونه اقدام می توانند اطلاعات لازم را از طریق واحد امور مالی و اداری (تلفن ۵۷۳۳۰۰۲۰) کسب نمایند.

م.الف: ۱۰۸۲۰۲۷

مهندس حسین علی محمدی رزوه – شهردار گوگد

چاپ دوم

آگهی مزایده اجاره نوبت اول، مرحله اول و دوم

شهرداری گوگد در نظر دارد به استناد مجوز شماره ۱۲۵ مورخ ۹۹/۱۰/۱۷ شورای محترم اسلامی شهر گوگد نسبت به اجاره زمین معروف به کارواش به مساحت ۲۲۱۶ مترمربع واقع در شهرک ولی عصر (عج) جنب سالن ورزشی انقلاب با مبلغ پایه اجاره ماهیانه ۱۱/۰۰۰/۰۰۰ ریال معادل یک میلیون و صد هزار تومان از طریق مزایده به مدت یکسال به اشخاص واجد شرایط واگذار نماید. متقاضیان محترم می توانند پیشنهادات خود را تا پایان وقت اداری روز شنبه مورخ ۹۹/۱۱/۱۸ به دبیرخانه شهرداری تحویل و رسید دریافت نمایند.

شهرداری در رد یا قبول هر یک از پیشنهادات مختار است.

شرکت کنندگان باید ۵ درصد از مبلغ مزایده (۶/۶۰۰/۰۰۰) را به حساب سپرده ۰۱۰۷۳۹۱۰۷۱۰۰۳ بنام شهرداری گوگد واریز و همراه پاکت پیشنهادی به دبیرخانه شهرداری تحویل نمایند.

هزینه درج آگهی در روزنامه به عهده برنده می باشد.

متقاضیان محترم می توانند جهت کسب اطلاعات بیشتر با شماره تلفن ۲۱-۵۷۳۳۰۰۲۰-۰۳۱ (امور قراردادهای شهرداری) تماس حاصل نمایند.

م.الف: ۱۰۸۲۰۳۹

مهندس حسین علی محمدی رزوه – شهردار گوگد

آگهی مناقصه

شهرداری چرمهین بر اساس مصوبه شماره ۵/۲۹۴/ش شورای اسلامی شهر و ماده ۴ آئین نامه مالی شهرداری‌ها در نظر دارد اجرای عملیات ترمیم ترانشه‌ها و لکه‌گیری و نگهداری آسفالت معابر سطح شهر را بر اساس نقشه و مشخصات فنی به پیمانکاران واجد شرایط دارای رتبه‌بندی در رشته راه و باند طبق برآورد قیمت برابر فهرست بهای راه و باند سال ۱۳۹۹ با اعتبار ۶/۰۰۰/۰۰۰/۰۰۰ ریال از طریق مناقصه واگذار نماید. لذا متقاضیان می توانند از تاریخ انتشار آگهی تا روز شنبه مورخ ۹۹/۱۱/۲۵ به واحد درآمد شهرداری مراجعه و اسناد شرکت در مناقصه را دریافت و تا پایان وقت اداری روز یکشنبه مورخ ۹۹/۱۱/۲۶ به دبیرخانه محرمانه (حراست) شهرداری ارائه نمایند. شرکت‌کنندگان جهت کسب اطلاعات بیشتر می توانند به سایت شهرداری چرمهین به آدرس: www.chermahin.ir مراجعه و یا با شماره تلفن ۵۲۵۵۲۴۴۴-۰۳۱ تماس حاصل نمایند.

م.الف: ۱۰۸۶۲۵۲

ثابت راسخ – شهردار چرمهین

آگهی مزایده نوبت اول به شماره ۹۹/۱۰۵۳۵۹۲ مورخ ۹۹/۱۱/۰۹

واگذاری به اجاره یک واحد آپارتمان خدماتی از موقوفه مسجد قائم (عج) واقع در شاهین شهر خیابان فرخی طبقه سوم مسجد را به مدت یکسال با مبلغ پیشنهادی اجاره ماهیانه ۹/۰۰۰/۰۰۰ ریال، مهلت ثبت نام تا پایان وقت اداری روز چهارشنبه مورخ ۱۳۹۹/۱۱/۲۹ جهت کسب اطلاعات بیشتر با شماره تلفن ۴۵۲۴۷۰۶۰ تماس حاصل فرمایند.

م.الف: ۱۰۸۶۳۴۳

مهدی قربانی – رئیس اداره اوقاف و امور خیریه شهرستان شاهین شهر و میمه



نصف جهان
روزنامه

مدیرکل غله و خدمات بازرگانی استان گفت: با انتخاب پژوهشکده غلات، شهر اصفهان ۱۰ سال متوالی به عنوان پایتخت تولید نان سنتی در کشور معرفی شده است.

محسن ضیائی افزود: به روز بودن نانوایان در استفاده از فناوری‌های روز دنیا در تولید نان و آموزش مستمر نانوایان و همچنین فعال شدن سامانه آرد سیوس دار هفت درصد به عنوان تنها استان فعال در این زمینه و همچنین بهینه سازی و تجهیز نانوایی‌ها از مهمترین عوامل دستیابی به افتخار ملی در حوزه تولید نان سنتی است.

وی گفت: اصفهان از سال ۱۳۸۰ تاکنون پایلوت طرح بین المللی قلب سالم در کشور معرفی شده و اکنون این طرح با مشارکت اداره کل غله و مرکز بهداشت استان اصفهان در دست اجراست که خروجی این طرح تولید غذای سالم برای جامعه سالم است که با استفاده از آرد سبوس دار ۷ درصد نان سالم و با کیفیت در اختیار مصرف کنندگان قرار می‌گیرد.

ضیائی به روز بودن کارخانجات آردسازی استان با بهره گیری از دستگاه‌های به روز دنیا را در تولید نان با کیفیت موثر دانست و گفت: در آخرین نظرسنجی مرکز پژوهشکده غله کشور، اصفهان جزو سه استان پیشتاز در زمینه تولید نان با کیفیت جایگاه خود را حفظ کرده است.



اصفهان، پایتخت تولید نان سنتی کشور

سخنگوی دانشگاه علوم پزشکی اصفهان گفت: به دنبال آخرین بررسی صورت گرفته و اعلام رنگ‌بندی شهرستان‌های استان اصفهان، ۱۸ شهرستان در وضعیت آبی کرونا قرار دارند. آرش نجیمی اظهار داشت: در حال حاضر استان اصفهان دارای شش شهرستان با وضعیت زرد و ۱۸ شهرستان با وضعیت آبی است. وی افزود: بر اساس اعلام وزارت بهداشت استان اصفهان هیچ شهرستانی با وضعیت نارنجی و قرمز را ندارد. سخنگوی دانشگاه علوم پزشکی اصفهان با بیان اینکه در حال حاضر شهرستان‌های اصفهان، شهرضا، سمیرم، تیران و کرون، فلاورجان و گلپایگان در وضعیت زرد کرونا قرار دارند، ابراز داشت: خطر شیوع کرونا در این شهرستان‌ها به میزان متوسط اعلام شده است. وی شهرستان‌های کاشان، فریدونشهر اردستان، خمینی‌شهر، آران و بیدگل، نطنز، نائین، خوانسار، چادگان، شاهین شهر و میمه، برخوار، دهاقان، فریدن، نجف‌آباد، بویین میاندشت، خور و بیابانک، لنجان و مبارکه را نیز در وضعیت آبی کرونا اعلام کرد و گفت: شیوع کرونا در این مناطق کم خطر است. نجیمی تصریح کرد: البته شهروندان باید توجه داشته باشند که روند شیوع کرونا در استان اصفهان از ثبات خارج شده و رو به افزایش است و باید نسبت به رعایت پروتکل‌های بهداشتی و رعایت فاصله گذاری اجتماعی توجه داشته باشند.



۱۸شهر اصفهان در وضعیت آبی است

در نشست خبری مقامات ارشد قضایی استان اعلام شد

۱۰ اتهام اول در استان اصفهان



رئیس کل دادگستری استان اصفهان با اشاره به اینکه در جریان اعتراضات آبان ۹۸ تعداد قابل توجهی از افراد که تحریک شده و ارتباطاتی با بیرون از کشور داشتند؛ شناسایی و دستگیر شده اند، گفت: برخی افراد حتی در پشت صحنه بودند که پرونده های آنها تشکیل شده و در حال بررسی است.

محمدرضا حبیبی در نشست خبری، اظهار کرد: دهه فجر امسال تفاوت اساسی با سال های قبل دارد، اگرچه هر سال دشمنان با اقداماتی باعث می شوند، توجه مردم به نظام جمهوری اسلامی بیشتر شود، امسال جشن مضاعفی داریم و آن اضمحلال سران کاخ سفید است.

حبیبی با اشاره به اینکه درصد بالایی از پرونده های زندانیان به صورت الکترونیک دادرسی می شود، افزود: کاهش اطاله دادرسی یکی از محورهای مورد تاکید قوه قضائیه است که البته اتفاقات خوبی افتاده، اما الزاماتی نیز دارد، از جمله تعیین تکلیف پرونده های معوقه که در اصفهان فقط در مقطع تجدیدنظر در طول یک سال و نیم گذشته، ۱۰ هزار پرونده تعیین تکلیف شده که امیدواریم تا پایان این ماه به کمتر از ۶هزار پرونده برسد.

وی با اشاره به اینکه قوه قضائیه تعارف را کنار گذاشته و با منتصبین در هر بخش برخورد و به صورت شفاف به مردم اطلاع رسانی می کند، توضیح داد: این موضوع نباید بهانه ای برای افزایش فضای تهمت و افترا شود.

حبیبی حمایت جدی از فعالان اقتصادی در عین مبارزه با فساد را یکی از محورهای سند تحول قوه قضائیه برشمرد و گفت: امسال به بیش از ۱۵۰۰ مورد فضایابی که تغییر کاربری داشتند ثبت کردیم که به ویژه در بستر رودخانه زاینده رود رسیدگی شد و به متخلفان هشدار می دهیم که طبق قانون برای رفع تصرف غیر قانونی اقدام کنند و اگر عمل نشود به آنها اخطار داده شده و در صورت بی توجهی، قطعا با قوه قهریه برخورد خواهد شد.

حبیبی در مورد پرونده معترضان آبان ۹۸ گفت: نکته ای که باید به آن توجه کنیم تفاوت بین معترض با کسی است که می خواهد سوءاستفاده کند. در حوادث آبان که از افزایش قیمت بنزین در سال ۹۸ شروع شد، دو گروه معترضان مردمی و سواستفاده کنندگان و اغتشاشگران داشتیم.

وی تاکید کرد: بارها اعلام کردیم افزایش قیمت بنزین اقدام سنجیده ای بود و با وجود تذکرات در شورای تامین استان، مورد توجه قرار نگرفت. این اقدام باید در بستر مناسب و با فاصله زمانی و بررسی بیشتر انجام می شد، امایی توجهی به این مسایل باعث اعتراضات به حق شد.

رئیس کل دادگستری استان با اشاره به اینکه در جریان این اعتراضات، ضد انقلاب سوار بر موج شده و سعی کردند از اعتراضات مردمی سوءاستفاده کنند، گفت: در جریان این وقایع تعداد قابل توجهی از افراد شناسایی و دستگیر شدند که تحریک شده و ارتباطاتی با بیرون از کشور داشتند و شروع به تخریب و از بین بردن اموال عمومی کردند.

وی بار دیگر با تاکید برابینکه معترضان آبان ۹۸ دسته بندی شدند، بدون اشاره به تعداد این افراد، تصریح کرد: در بین این افراد برخی مصدومان بی گناه بودند که تحت پوشش بنیاد شهید قرار گرفتند، اما برخی حتی پشت صحنه بودند که پرونده های آنها نیز تشکیل شده و در حال بررسی است.

رییس کل دادگستری استان اصفهان با اشاره به اینکه دادستان عمومی و انقلاب اصفهان هم در این نشست با اشاره به این که ۴۰۰ پرونده اقتصادی در انتظار رسیدگی است، از ورود ۲۷۶ هزار و ۴۷۸ پرونده به دادگستری استان در ۱۰ ماه امسال خبر داد و گفت: خروجی پرونده ها طی این مدت ۲۸۱ هزار و ۲۱۹ پرونده بوده است.

علی اصفهانی با بیان اینکه در خصوص مقابله با قاچاق ۳ باند بزرگ قاچاق متلاشی شد، گفت: در راستای حمایت قضایی از واحدهای تولیدی اقدامات زیادی انجام شده است، به طوری که بیش از ۴۴ مصوبه تصویب و پیگیری شده است.

وی خاطر نشان کرد: ۱۰ اتهام اول در استان، سرقت مستوجب تعزیر، توهین به اشخاص عادی، ضرب و جرح عمدی، تهدید، کلاهبرداری، تخریب، افترا، انتشار تهمت و افترا و نسبت های توهین آمیز، تحصیل مال از طریق نامشروع و سوءاستفاده از امتیازات بوده است.

اصفهانی با اشاره به پلمب مخازن سوخت مازوت در نیروگاه شهید منتظری و اصفهان در سال های گذشته، تصریح کرد: اخیرا که اعلام شد ممکن است دوباره نیروگاه ها از مازوت استفاده کنند، مجددا بازدیدی انجام دادیم، اما پلمب های سال ۹۳ هنوز برداشته نشده بود.

پرونده ای که در مورد فولاد مبارکه تشکیل شده در حوزه اصفهان نیست و اطلاعاتی از جزییات آن نداریم، گفت: آنچه مسلم است در مجموعه های این چنینی اگر مشکلی وجود دارد و خلاف و فسادی صورت گرفته باید ورود و برخورد شود، بدون اینکه کوچکترین خدشه ای به تولید وارد شود.

■■■

بازدید از پست ۲۳۰ کیلوولت مهیار

مهندس همایون حائری معاون وزیر نیرو در امور برق و انرژی به همراه خانم محمودی نماینده مردم شهرضا در مجلس شورای اسلامی از پست ۶۳/۲۳۰/۲۰ کیلوولت در حال احداث مهیار بازدید کردند.

مدیرعامل شرکت برق منطقه ای در جریان این بازدید گفت: ایستگاه ۲۳۰ به ۶۳ به ۲۰ کیلوولت مهیار با هدف افزایش پایداری شبکه، بهبود ولتاژ، تامین برق قابل اطمینان برای بار منطقه و متقاضیان جدید شهرک صنعتی رازی با صرف هزینه ای بالغ بر ۱۰۰۰ میلیارد ریال در حال احداث می باشد.

رسول موسی رضایی افزود: این ایستگاه در شهرک رازی مهیار با مساحت (۹۰ هزار متر مربع) دارای دو دستگاه ترانسفورماتور قدرت ۲۳۰ به ۶۳ کیلوولت وظرفیت نامی ۲۳۰ مگاولت آمپر و دو دستگاه ترانسفورماتور قدرت ۶۳ به ۲۰ کیلوولت به ظرفیت ۸۰ مگاولت آمپر در حال احداث می باشد.

شایان ذکر است پیمانکار پروژه مذکور شرکت پارسیان و مشاور آن شرکت مشاور نیرو بوده و در حال حاضر با ۷۰ درصد پیشرفت از لحاظ فیزیکی و تامین تجهیزات در حال احداث است و ابراز امیدواری میگردد در نیمه اول سال ۱۴۰۰ و قبل از پیک بار شبکه وارد مدار شود.

بررسی راه اندازی خط پروازی اصفهان – آتن

وبینار تخصصی با موضوع فرصت‌های سرمایه گذاری و تجاری در یونان در حوزه گردشگری و صنایع دستی به همت واحد امور بازاریابی و روابط بین الملل و با حضور هیئت رئیسه کمیسیون گردشگری و برند اتاق بازرگانی اصفهان شد.

در این نشست، مجید موافق قدیری، عضو هیئت مدیره و دبیر اتاق مشترک ایران و یونان گفت: راه اندازی خط هوایی مستقیم تهران –آتن در دستور کار اتاق مشترک بازرگانی ایران و اصفهان قرار دارد. وی با تاکید بر این نکته که در حال حاضر تمرکز کشور بر روی صادرات غیر نفتی است و صنعت گردشگری می تواند به طور ویژه مورد توجه قرار گیرد افزود: از آنجاییکه هزینه های سفر در کشور یونان پایین است این کشور می تواند جایگزین کشور ترکیه به عنوان مقصد گردشگری ایرانیان شود.

در ادامه این نشست پیشنهاداتی برای معرفی بیشتر اصفهان در راستای جذب گردشگر، راه اندازی خط پروازی مستقیم اصفهان –آتن، استقرار باجگاه‌های صادراتی و تجاری برای برقراری ارتباط با بازارهای بین المللی، تسهیل صدور ویزا، تبادلات محصولات هنری و فرهنگی مورد بررسی قرار گرفت.

در پایان نیز مقرر شد پیگیری های لازم برای برگزاری نمایشگاه مجازی در حوزه گردشگری و صادرات صنایع دستی با محوریت اتاق بازرگانی اصفهان، انجام شود.

بازدید میدانی از منطقه سرخون

نمایندگان «کارگروه ویژه تسهیل مشکلات منطقه سرخون وزارت نفت» از منطقه سرخون استان چهارمحال و بختیاری بازدید کردند.

در پی حادثه رانش زمین و شکستگی خط لوله انتقال نفت خام مارون به اصفهان در محدوده کیلومتر ۲۲۹ و آلودگی بخشی از منطقه بالادستی شهر سرخون، پس از پاکسازی محیط زیست و انتقال خاک های آلوده، به دستور وزیر نفت و در راستای عمل به مسئولیت های اجتماعی و با هدف حمایت از مردم محروم بخش میانکوه و شهر سرخون کمیته ای با مشارکت مسئولین شرکت های نفتی مرتبط با موضوع تشکیل شد.

بر این اساس تعدادی از اعضای این کمیته و برخی مسئولین شرکت خطوط لوله و مخابرات نفت منطقه اصفهان طی بازدید میدانی از منطقه سرخون با اهالی محروم این شهر و روستاهای اطراف به گفتگو پرداختند و از نزدیک در جریان مشکلات عمومی قرار گرفتند.

زیبا اسماعیلی، مشاور مدیرعامل شرکت ملی پالایش و پخش فرآورده های نفتی ایران در حوزه مسئولیت های اجتماعی در حاشیه این بازدید با بیان اینکه با بسیاری از اهالی سرخون صحبت کردیم گفت: بر اساس شناسایی نیازهای اولیه و اولویت بندی هایی که صورت می گیرد مصوبه ای در کمیته مذکور به تصویب می رسد که بتوانیم جبران بخشی از آسیب های ناشی از این اتفاق را برای مردم منطقه داشته باشیم.

اعضای اعزامی این کارگروه طی جلسه ای با مدیر و مسئولین شرکت خطوط لوله و مخابرات نفت منطقه اصفهان که در محل مرکز انتقال نفت شهید جبار زارع گندمکار برگزار شد، در جریان ملاحظات مربوط به این خط لوله استراتژیک و پیشنهادات قابل اجرا با محوریت خدمات عام‌المنفعه قرار گرفتند.

اکوپارک ۵۳ هکتاری در اصفهان احداث می شود

مدیر عامل سازمان پارک‌ها و فضای سبز شهرداری اصفهان گفت: اکوپارک ۵۳ هکتاری تا پایان سال ۹۹ در اصفهان احداث می شود.

فروغ مرتضایی‌نژاد اظهار کرد: اکو پارک (پارک‌های اکولوژیک) سیستم‌های پیشرفته‌ای را برای محیط آرام و پایدار فراهم می‌کند.

وی با بیان اینکه در اکو پارک فعالیت‌های تفریحی با مسائل زیست محیطی توأم است و اقدامات جامع، یکپارچه و منسجمی می‌تواند برای توازن و تعادل بین عناصر تشکیل دهنده و پارک برقرار باشد، افزود: برای اکو پارک باید گونه‌های بومی منطقه، مقاوم و سازگار با شرایط اقلیمی را در طراحی و کاشت در نظر گرفت؛ همچنین از منابع آب خاکستری و پساب تصفیه شده یا از روش‌های آبیاری نوین و تحت فشار استفاده کرد.

مدیر عامل سازمان پارک‌ها و فضای سبز شهرداری اصفهان ادامه داد: در اکو پارک باید انرژی الکتریکی از طریق سلول‌هایی خورشیدی تأمین شود و در طراحی مبلمان آن از مواد بازیافتی استفاده شود.

وی با بیان اینکه در اکوپارک‌ها سیستم جمع‌آوری آب‌های سطحی فراهم می‌شود و تمهیداتی جهت مشارکت شهروندان در نگهداری از فضاهای عمومی ایجاد می‌شود، افزود: با توجه به عرصه مجاور شهر اصفهان در سمت شمال غربی، ۵۳ هکتار زمین از منابع طبیعی برای اجرای اکو پارک واگذار شده که طرح ویژه آن نیز به منابع طبیعی ارائه شده است.

وی ادامه داد: در جلساتی با معاونت غذایی اصفهان طرح توسعه اکوپارک از ۵۳ هکتار به ۱۷۰ هکتار مطرح شده است که امیدواریم بتوانیم با همکاری تمام بخش‌ها و دستگاه‌های اجرایی استان این مهم را محقق کنیم.

ذخیره خون در اصفهان به ۴ روز رسید



سخنگوی سازمان انتقال خون اصفهان گفت: میزان ذخیره خون و فرآورده‌های خونی در پایگاه‌ها و مراکز انتقال خون استان هم اینک به چهار روز رسیده است. لطفعلی جعفری افزود: میزان ذخیره خون در شرایط مطلوب باید بیش از هفت روز باشد ولی در حدود ۲ ماه پیش در استان اصفهان حتی به یک روز هم رسید. وی گفت: این در حالیست که روزانه ۴۵۰ واحد خون و فرآورده‌های خونی برای بیماران خاص و مراکز درمانی استان اصفهان نیاز است.

نگران تأمین آب شرب هستیم، اما وضعیت را مدیریت می‌کنیم

معاون بهره برداری شرکت آب و فاضلاب اصفهان با بیان اینکه وضعیت شدت و کاهش شیوع ویروس کرونا در میزان مصرف آب تاثیرگذار است، گفت: تا زمانی که سامانه دوم آبرسانی اصفهان بزرگ وارد مدار نشود، در تامین آب شرب اصفهانی‌ها به خصوص در پیک مصرف و ایام گرم سال دچار مشکل هستیم، با این وجود راهی به جز مدیریت مصرف، توزیع و فشار آب نخواهیم داشت.

ناصر اکبری اظهار کرد: طی ۱۰ سال گذشته در بحث بارش‌ها و ذخیره سد زاینده رود تجاربی داریم که در شرایط کنونی با مدیریت و برنامه ریزی شرکت آب منطقه ای و آب و فاضلاب، جاری شدن رودخانه منتفی شد، مگر اینکه ذخیره سد به ظرفیت استاندارد و اطمینان جهت تامین آب شرب برسد.

وی با توجه به اعلام هواشناسی، بارش های خوب و نرمالی در اواخر بهمن و اسفند پیش بینی شده است، افزود: با توجه به اینکه تا اواخر اردیبهشت ماه فصل بارندگی است، میزان بارش ها اثر قابل توجهی بر ذخیره سد خواهد گذاشت.

وی تصریح کرد: باید توجه داشت تا زمانی که سامانه دوم آبرسانی اصفهان بزرگ وارد مدار نشود، در تامین آب شرب اصفهانی ها به خصوص در پیک مصرف و ایام گرم سال دچار مشکل هستیم، با این وجود راهی به جز مدیریت مصرف، توزیع و فشار آب نخواهیم داشت.

اکبری با پیش بینی افزایش مصرف آب شرب و بخش خانگی در دو ماه پایانی سال، اظهار کرد: سال گذشته با توجه به شیوع وبروس کرونا بین ۲۰ تا ۲۵ درصد شاهد افزایش مصرف آب بودیم، البته با فرهنگ سازی و ایجاد شرایط ایمن در برابر بیماری کووید ۱۹، اکنون نسبت به مدت مشابه سال قبل در بهمن ماه حدود ۱۵ درصد افزایش مصرف آب داریم، از سوی دیگر از نیمه بهمن ماه خانه تکانی ها شروع می شود.

خبر

۱۲ بهمن با ۱۲ پروژه در منطقه ۱۲

شهردار اصفهان گفت: در ادامه اجرای برنامه «هر یک شنبه، یک افتتاح»، روز یکشنبه (امروز) ۱۲ پروژه خدماتی، عمرانی و فرهنگی در منطقه ۱۲ به بهره برداری خواهد رسید. قدرت ا... نوروزی اظهار کرد: این پروژه‌های خدماتی، عمرانی و فرهنگی منطقه ۱۲ با هزینه‌ای بالغ بر یک هزار و ۳۳۰ میلیارد ریال افتتاح و کلنگزنی می‌شود.

ساخت بزرگ ترین هنرستان جامع کشور

تفاهمنامه احداث ساخت بزرگترین هنرستان جامع کشور در کاشان با خیر مدرسه ساز منعقد شد. محمد کتابچی مدیر عامل خیران مدرسه ساز کاشان گفت: این هنرستان که دارای تمام رشته‌های مورد نیاز روز و در دو رشته پسرانه و دخترانه است، در مساحت ۱۰۰ هزار متر مربع و زیربنای بیش از ۴۰ هزار متر مربع در منطقه ابتدای جاده قمصر احداث می‌شود.

انتصاب امین در ۲۵ موقوفه

مدیر کل اوقاف و امور خیریه استان اصفهان گفت: در ۲۵ موقوفه در استان اصفهان نصب امین صورت گرفته و این امر همچنان در دستور کار است. حجت الاسلام محمدحسین بلک با توضیح اینکه ۱۰ مورد دیگر نیز پیشنهاد نصب امین داشته‌ایم، ادامه داد: به زودی احکام این افراد امین صادر خواهد شد. تسهیل مسیر نصب امین باید دنبال شود چرا که در برخی موارد شاهد بودیم که افرادی به دلیل اطاله زمان بررسی انصراف داده‌اند.

تقدیر وزیر تعاون از ذوب آهن

محمد شریعتمداری وزیر تعاون، کار و رفاه اجتماعی طی پی نوشتی خطاب به محمد رضوانی فر، مدیرعامل شرکت سرمایه گذاری تامین اجتماعی (شستا) از عملکرد ذوب آهن اصفهان در تملک معدن زغال سنگ سواد کوه قدردانی کرد و آن را کاری در خور ستایش و شایسته تقدیر دانست. در جلسه اخیر هیأت مدیره ذوب آهن اصفهان با اهدای لوح تقدیر از سوی منصور یزدی زاده مدیرعامل و علی احمدیان رئیس هیات مدیره از محمد جعفر صالحی معاون خرید به نمایندگی از گروه همکارانی که در اقدام مذکور، عملکرد موفقی داشتند، تقدیر شد.

سمپاشی در آبفا منطقه ۲

در ۹ ماه سال ۹۹ سم پاشی تعداد ۵۰هزار و ۵۰۰ فقره منهول فاضلاب در سطح منطقه ۲ باهدف امحای سوسک ها و حشرات موذی و همچنین افزایش سطح بهداشت عمومی شهروندان، به پایان رسید.

دیدار فرماندار با مدیر مخابرات

علی‌اکبر مرتضایی، فرماندار ویژه کاشان با حضور در ستاد مخابرات منطقه اصفهان با مدیر این مجموعه دیدار و گفتگو کرد. اسماعیل قربانی، مدیر مخابرات منطقه اصفهان در این دیدار نیاز روز افزون مردم به خدمات و سرویس های مخابراتی را دلیلی بر اهمیت حوزه های متولی این سرویس ها دانست و همراهی و مساعدت حوزه های حاکمیتی را جهت توسعه و بهبود این خدمات خواستار شد.

کنترل کیفیت آب

۶۶۸۵ تست کنترل کیفیت آب شرب توسط واحد کنترل کیفی بهره برداری آبفا منطقه ۴ در ۹ ماهه سال جاری انجام شد. در این عملیات اندازه گیری آب شرب به صورت کلرباقی مانده، کدورت، pH، Ec و دما روزانه مورد تست قرارمی گیرد. شایان ذکر است اقدامات انجام شده به منظور سالم وبهداشتی بودن آب شرب صورت می گیرد. گفتنی است موارد تست آب، افزایش ۲۰۰ درصدی نسبت به مشابه سال قبل داشته است.

نصف جهان
روزنامه



پارک سوار عاشق آباد افتتاح شد

پارک سوار عاشـق آباد به مسـاحت ۱۷ هزار و ۵۰۰ مترمربع با مبلغ اجرایـی ۵۸ میلیارد ریال و مبلغ تملک ۴۵۰ میلیارد ریال با حضور شهردار اصفهان افتتاح شد.

شـهردار اصفهان اظهار کرد: این پایانه در ابتدای خط مترو (ایسـتگاه قدس) قرار دارد که در پایان خط یک مترو (ایسـتگاه صفه) نیز پارک سوار دیگری با نام صفه احداث شده است.

قدرت اله نوروزی با بیان اینکه پارک سـوار عاشـق آباد سال گذشته کلنگ زنی شـد، افزود: کلنگ پارک سوار صفه نیز سـال ۹۸ به زمین زده شـد و امروز هر دوی این پایانـه ها فضایی را برای شـهروندان ایجاد کرده تا هر فردی که قصد دارد ماشـین خود را در این پایانه هـا پارک کند ایـن کار را انجام و ریال و مبلغ تملک متـرو در آن سـوی شـهر کارهـای خـود را انجام دهد.

وی اضافـه کرد: مـا در اصفهـان مـی خواهیم همه دروازه های ورودی شـهر اینگونه شـود برای این که تردد ها در شهر کمتر شده و استفاده بهینه از مترو صورت بگیرد. در پارک سـوار عاشـق آباد هم افراد می توانند خودروی خود را در این محل پارک و سپس از مترو استفاده کنند، علاوه بر این پارک سـوار عاشق آباد محل تبادل خط های اتوبوس است./۴۴۵۴



۱۳ طرح عشایری در اصفهان به بهره برداری رسید

مدیر کل امور عشایر استان اصفهان از آغاز بهره برداری ۱۳ طرح مرتبط با عشایر با صرف ۱۷۰ میلیارد ریال همزمان با دهه مبارک فجر در این خطه خبر داد.

مختار اسفندیاری بهسازی و احداث جاده‌های عشایری، حفر چاه آب کشاورزی و آشامیدنی، احداث سد و ساخت مجتمع آبرسانی را از جمله طرح‌های دهه فجر امسال در این استان برشمرد و افزود: این طرح‌ها در شهرستان‌های فریدونشهر، چادگان، سمیرم، شهرضا، دهاقان و منطقه جرقویه در شرق اصفهان اجرا شده است.

وی با اشاره به ترمیم و ساخت جاده‌ها برای آسان‌سازی عبور و مرور عشایر ادامه داد: بهسازی ۷۰۰ کیلومتر جاده و ایجاد ۱۵ کیلومتر راه جدید در زمره طرح‌های دهه فجر امسـال است. مدیر کل امور عشایر استان اصفهان اضافه کرد: حفر و بهره برداری از سه حلقه چاه آب کشاورزی و آب آشامیدنی از دیگر طرح‌های دهه فجر امسال امور عشایر است.

اسـفندیاری خاطرنشـان کرد: همچنین بهره‌برداری سد خاکی "گاوخفت" در شهرستان فریدونشهر واقع در غرب استان با ظرفیت ۱.۴ میلیون متر مکعب با هدف تامین آب کشاورزی در شمار دیگر طرح‌های دهه فجر استان اصفهان قرار دارد. به گفته مدیر کل امور عشایر اصفهان، احداث پنج مجتمع آبرسـانی آشـامیدنی بخش دیگری از پروژه‌ها را تشکیل می‌دهد.

خبر

توسعه مدیریت سبز

مدیر عامل شـرکت توزیع برق اصفهان گفت: شرکت توزیع برق شهرسـتان اصفهان طی یکسـال گذشته با حذف قبوض کاغذی و ایجاد نظام قبض سبز الکترونیک گام بسیار مهمی را در توسعه مدیریت سبز برداشته و در صرفه جویی ارزی نیـز اثر گذار بوده اسـت. پیرپیران به خدمات غیر حضوری اشاره کرد و گفت: از طرف دیگر با پیاده سازی سامانه «برق من» اندک مراجعات حضوری را نیز به خدمات از راه دور و الکترونیک تبدیل و در پیاده سـازی دولت الکترونیک الگوی مناسـبی بـرای دیگر سازمان ها بوده است.

برگزاری مسابقات قرآن و اذان

شـرکت پالایش نفت اصفهان مرحله مقدماتی سومین دوره مسابقات قرآن و اذان شرکت های پالایشی یادواره سردار شهید قاسم سلیمانی را در فرهنگسرای الغدیر واقع در شهرک شهید محمد منتظری برگزار کرد. در این دوره از مسـابقات تعداد نفر ۹۵ نفر زن و ۷۰ نفر مـرد در ۶ رده سنی و در رشته های حفظ، قرائت، ترتیل و صحیح خوانی قرآن کریم و رشـته اذان به صورت شفاهی شرکت و در نهایت برگزیدگان معرفی شدند.

گرامیداشت دهه فجر در ذوب آهن

مراسم بزرگداشت فرارسیدن دهه مبارک فجر پیروزی انقلاب اسلامی همزمان با لحظه تاریخی ورود حضرت امام خمینـی (ره) به کشـور، همـراه با غبار روبـی مزار شـهدای گمنام ذوب آهـن اصفهان با حضـور جمعی از مسـئولین شـرکت ذوب آهن در این محل برگزار شـد همچنین تعدادی از کارکنان شـرکت با لباس فرم ذوب آهن اصفهـان در جشـن پیـروزی انقلاب اسـلامی در شهرسـتان لنجان که در مزار شـهدای زرین شـهر و با حضور مسـئولین این شهرستان برگزار شـد نیز حضور یافتند.

اصلاح لوله خروجی

به گزارش روابط عمومی آبفا خـور و بیابانک، لوله ۱۵۰ میلی متر فلزی خروجی از مخزن ۳۰۰ مترمکعبی شهر فرخی به علت پوسـیدگی و جهت جلوگیـری از حوادث احتمالی اصلاح شد./۴۴۵۵

شستشوی مخزن آب

به گزارش روابط عمومی آبفا جلگه، مخزن زمینی ۶۰۰ شـهر هرند به منظور حفظ بهداشـت آب منطقه به طور کامل شست و شو شد. لازم به توضیح است که مخازن در حال بهره برداری و درمدار این امور بصورت دوره ای و سالانه شست و شو می شود./۴۴۵۶

توسعه فیبر نوری در کاشان

شـبکه فیبر نوری خانگی (FTTH) در شـهرک امام علی (ع) کاشان به بهره برداری رسید. به گزارش روابط عمومی مخابـرات منطقـه اصفهـان، این طـرح که در راسـتای ارائه خدمات مخابراتی و ارتباطـی مطلوب به شهروندان کاشانی و بمنظور بهره مندی آنان از خدمات دولت الکترونیـک در شـرایط کرونایی،بـه بهره برداری رسیده با اعتباری بالغ بر یک میلیارد و ۳۰۰ میلیون ریال اجرا شده و زیرسـاخت های مورد نیاز برای تحقق شهر هوشمند را فراهم آورده است.

۶۴۴ طرح بهزیستی افتتاح شد

۶۴۴ طرح بهزیستی اسـتان اصفهان، همزمان با اولین روز از دهه مبارک فجر در شهرستان های اردستان، خور و بیابانک، اصفهـان، برخوار و بویین میاندشت؛ بصورت وبینار بهره‌برداری شـد. از این تعداد ۵۸۲ طرح اشـتغال با اعتباری بالغ بـر ۸۳۲ میلیارد و ۳۲۰ میلیـون ریال در بخش دولتی و خصوصی، مورد بهره‌برداری قرار گرفت. همچنیـن در ایـن روز، ۵۱ طـرح مسـکن مددجویی با اعتباری بالغ بر ۶۶ میلیارد و ۹۲۵ میلیون ریال در بخش دولتی و خصوصی افتتاح شد.

معماری سنتی در اصفهان احیا می‌شود

معاونت مدیرکل در امور مراکز سازمان آموزش فنی و حرفه‌ای اصفهان گفـت: اداره کل آموزش فنی و حرفه‌ای استان اصفهان از سـوی سازمان آموزش فنی و حرفه‌ای کشور متولی احیای معماری سنتی در استان اصفهان شده است.

محمدرضا مصلحی با بیان اینکـه فنی و حرفه‌ای متولی آموزش‌های مهارتی است، اظهار داشت: فنی و حرفه‌ای برای اشـتغال آموزش می دهد تا امنیت شغلی برای نیروی کار متخصص ایجاد شود و نیروی کار متخصص با امنیت جانی و شغلی بتواند در محل کار حاضر شـود و علاوه بر اینکه خدمات می‌دهد، خدمات هم بگیرد.

وی با بیان اینکه فنی و حرفـه‌ای در بخش صنایع ساختمان در ۱۶ رشته آموزشی آزمون برگزار می کند، افزود: در بخش صنایع ساختمان از سال ۹۱ تا ۹ ماهه سـال جاری ۱۹۷ هزار و ۱۱۰ نفر در آزمون صنعت ساختمان برای اخذ پروانه مهارت شرکت کردند که از این تعداد ۶۱ هزار ۶۷۸ نفر در سطح استان اصفهان قبول شده‌اند و تعداد گواهی‌نامه‌هایی که از سال ۸۸ تاکنون صادر شده ۱۳۱ هزار و ۷۵۲ مورد بوده است.

برنامه های شهرداری اصفهان در دهه فجر

دبیر اجرایی ستاد ویژه برنامه‌های دهه فجر شهرداری اصفهان از اجرای ۱۳۴ برنامه به مناسبت دهه مبارک فجر در مناطق ۱۵ گانه این کلانشهر خبر داد.

امیرحسین ستوده‌فر اظهارداشـت: این برنامه‌ها در موضوعات فرهنگ شـهروندی، امـور اجتماعی، فرهنگی و هنری، ورزشی و تفریحی تا روز آخر دهه فجر در محلات و خیابان‌های شهر ادامه خواهد یافت.

وی ادامه داد: فراخوان فعالیت‌های فرهنگی، مسابقه کتابخوانی، رونمایی، فضاسـازی شهری، تبلیغات، کارگاه، نمایش، کنسـرت، طراحی پوسـتر، ساخت فیلم و کلیپ، رقابت ورزشی، جشنواره و فعالیت‌های مجازی قالب این برنامه‌ها را تشکیل می‌دهد.

دبیر اجرایی ستاد ویژه برنامه‌های دهه فجر شهرداری اصفهان تصریح کرد: رونمایی از سامانه کتابخانه‌های شـهرداری با هدف نهادینه کردن فرهنگ مطالعه و رونمایی از اطلس آمایش مشارکت اجتماعی از جمله طرح‌هایی خواهد بود که از منظر اجتماعی و فرهنگی نقش موثری خواهد داشت.

ستوده‌فر خاطرنشـان کرد: امسال بیش از ۲۰ رقابت ورزشـی در سـطح اصفهان با هدف ارتقای شور و نشاط اجتماعی در رشته‌های مختلف در نظر گرفته شده است.

ظرفیت ذخیره گندم در سیلوهای اصفهان

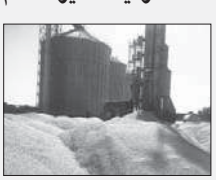

محسن ضیائی،مدیر کل غله و خدمات بازرگانی استان اصفهان گفت: ظرفیت ذخیره سازی گندم در سیلوهای بخش خصوصی و دولتی استان اصفهان، ۶۰۰ هزار تن در سال است. محسن ضیائی گفت: ۳۵۰ هزار تن از ۶۰۰ هزار تن در سه سیلوی بخش دولتی و ۲۵۰ هزار تن هم در ۲۰ سیلو و انبار کارخانه‌های آردسازی بخش خصوصی استان ذخیره سازی می‌شود.

محسن ضیائی، میزان ذخیره سـازی گندم این استان را مطلوب ارزیابی و اضافه کـرد: تأمین گندم مورد نیاز کارخانه‌های آرد سازی در این استان هم فراهم است.

او سیلوی شهید موسوی شهر جدید بهارستان اصفهان را بزرگترین سـیلوی بتنی و روباز فلات مرکزی ایران معرفی کرد و گفت: این سیلو در مجموع از ظرفیت ۳۰۰ هزار تن ذخیره سازی گندم برخوردار است.

لزوم ایجاد شهرک صنعتی برای شرکت های بدون آلایندگی

کمیسیون توسـعه و بهبود محیط کسـب و کار اتاق بازرگانی اصفهان اقدام به برگزاری نشست هم اندیشی درخصوص جانمایی شهرک سبز، فناوری و انرژی های تجدیدپذیر نمود.

در این نشسـت غلامرضا اخوان فرید، ایجاد شهرک صنعتی برای شـرکت های بدون آلایندگی و دارای فناوری بالا در اصفهان را ضروری دانست.

وی گفت: در حالیکه در اسـتان ما شهرکی متناسب با فعالیت های حوزه سلامت و صنایع پاک وجود ندارد، دو شـهرک در تهران در این زمینه فعال شده و مجوز ایجاد پنج شـهرک دیگر نیز از سـوی وزارت صنایع صادر شده است.

عضوهیات نمایندگان اتاق بازرگانی اصفهان ضمن بیان نظر مثبت استاندار اصفهان در این مقوله، از آمادگی اتاق اصفهان برای سرمایه گذاری درزمینه فراهم ساختن زیرساخت های لازم در این خصوص خبر داد و تصریح کرد: این شـهرک می تواند به عنوان شهرک صنعتی بخش خصوصی با با همکاری دولت ایجاد شود.

احتمال افزایش ۱۰ درصدی قیمت مرغ

معاون بهبود تولیدات دامی جهاد کشـاورزی اسـتان اصفهان با اشـاره به افزایش ناگهانی قیمت مرغ در اصفهان اظهار داشت: در این زمینه کمبود نهاده و حتی جوجه ریزی نداشتیم، اما به دلیل بالا رفتن تقاضا افزایش قیمت مرغ آن هـم به صورت اختیاری از سـوی تولید کنندگان و فروشندگان صورت گرفت.

حسین ایرانـدوست با بیان اینکه در عرضه گوشت مرغ به قیمت مصوب در فروشگاه‌های بزرگ مشکلی وجود ندارد، ابراز داشت: عمده مشـکل ما در خصوص خرده فروشی‌ها است.

معاون بهبود تولیدات دامی جهاد کشـاورزی اسـتان اصفهان تاکید کرد: ضروری است دستگاه‌های نظارتی دقت بیشتری بر توزیع و فروش مرغ در خرده فروشی‌ها داشته باشند.

وی با بیان اینکه جلسه تنظیم بازار مرغ و تخم مرغ در اصفهان برگزار شد، افزود: قیمت مصوب مرغ در اصفهان ۲۱ هزار و ۵۰۰ تومان است اما با توجه به اجازه صادر شده از سوی ستاد تنظیم بازار کشور افزایش ۱۰ درصدی این محصول در استان اصفهان صادر شده که البته باید این امر به تأیید ستاد تنظیم بازار استان نیز برسد.

زنگ زدایی سقف شناور مخزن مرکز انتقال نفت

سقف شـناور مخزن نیم میلیون بشکه‌ای نفت خام مرکز انتقال نفت شهید آل خمیس امیدیه زنگ زدایی و رنگ آمیزی شد.

رئیس واحد حفاظت از خوردگی شرکت خطوط لوله و مخابرات نفت ایران ـ منطقه اصفهان گفت: در ادامه تعمیرات اساسـی مخزن T2 این مرکز انتقال نفت، عملیات زنگ زدایی و رنگ آمیزی سـقف شناور به وسعت ۴۴۷۰ مترمربع آماده سازی و در نهایت با رنگ پرایمر رنگ آمیزی شد.

رحمت ا... مصبـاح افزود: در هـر مرحله ضخامت لایه‌های رنگ خشـک اندازه گیری شده و با کنترل ضخامت لایه ها، سیستم رنگ سقف شناور تکمیل می‌شود. وی گفت: پس از رنگ آمیزی سقف شناور مخزن، کف مخزن رنگ آمیزی می‌شود.

بستر رودخانه خشک اصفهان هر روز در حال آتش گرفتن است

مشکل بزرگ آتش نشانی در کف زاینده رود



سخنگوی سازمان آتش نشانی و خدمات ایمنی شهرداری اصفهان با اشاره به وقوع روزانه حداقل یک حریق در بستر خشـک رودخانه زاینده رود، گفت: خاموش کردن این حریق ها انرژی و زمان زیادی از ماموران آتش نشـانی می گیرد و خسارات زیادی برای شـهر و شهروندان به دنبال دارد.

فرهاد کاوه آهنگران در گفت و گو با «ایسـنا»، با اشاره به وقوع حریق در بسـتر رودخانه زاینده رود، اظهار کرد: متاسفانه حداقل روزی یک حریق در بستر خشک رودخانه زاینده رود اتفاق می افتد که در روزهای تعطیل وقوع این حریق ها بیشتر می شود، وی گفت: اگر حریق متمرکز باشد اطفاء آن تا حدودی آسان تر است، ولی حریق های بستر رودخانه پراکندگی زیادی دارد.

سخنگوی سازمان آتش نشانی و خدمات ایمنی شهرداری اصفهان با بیان اینکه شـهرداری اصفهان مرتب بستر رودخانه زاینده‌رود را پاکسازی و گیاهان و نیزارهای خشک را جمع آوری می کند، افزود: با این وجود طول رودخانه زیاد است و برخی گیاهان رویش مجدد دارند، به همین خاطر شاهد وقوع حریق در نقاط مختلف بستر رودخانه و فضای اطراف آن هستیم که مشکل بزرگی برای ما شده است.

کاوه آهنگران تصریح کرد: در بسیاری از موارد شهروندان ناخواسـته باعث وقوع آتش سـوزی در ایـن محدوده می شوند، به عنوان مثال زغال روشـن یا نیمه روشن و ته سیگار خود را رها می کنند و گاهی وزش باد نیز باعث انتقال حریق و سرایت آن به فضاهای اطراف می شود.

وی از شهروندان خواست از روشن کردن آتش در معابر عمومی، پارک ها، فضای سـبز و حریم و بستر رودخانه زاینده رود خودداری کنند و گفت: متاسـفانه در روزهای سرد برخی شهروندان اقدام به روشن کردن آتش می کنند و سپس بدون خاموش کردن کامل، آن را رها می کنند که خسارت زیادی به دنبال دارد.

سخنگوی سازمان آتش نشانی و خدمات ایمنی شهرداری اصفهان وقوع این حریق ها را باعث تشدید آلودگی هوای شهر در این روزها برشمرد و با تصریح براینکه حریق های مختلف برای سازمان آتش نشانی تفاوتی ندارد و با سرعت عمل و دقت اقدام به اطفاء همه حریق ها می کند، یادآور شد: سازمان آتش نشانی اصفهان امکان سرویس دهی همزمان به حریق ها را دارد ولی ایـن کار زمان و انرژی زیادی می گیرد، از سوی دیگر باید تمرکز بر حریق مهم تر و ایمنی شهر داشته باشیم، ضمن اینکه ممکن است همان لحظه نیاز به امدادرسانی به حریق گسترده تری در شهر وجود داشته باشـد درحالی که ما مشغول خاموش کردن حریق بستر رودخانه هستیم.

وی همچنین به مشکل کمبود آب اشاره و تصریح کرد: سازمان آتش نشـانی اصفهان در قطره قطره آب صرفه جویی می کند تا با کمترین آب آتش را خاموش کند، اما برای خاموش کردن این حریق ها که در اثر سهل انگاری اتفاق می افتد ناچار باید از منابع آبی استفاده کرد.

قدیمی‌ترین بستنی فروش اصفهان درگذشت

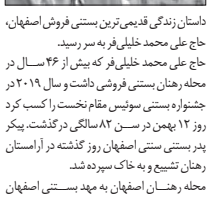

داستان زندگی قدیمی‌ترین بستنی فروش اصفهان، حاج علی محمد خلیلی‌فر به سر رسید.

حاج علی محمد خلیلی‌فر که بیش از ۴۶ سـال در محله رهنان بستنی فروشی داشت و سال ۲۰۱۹ در جشنواره بستنی سوئیس مقام نخست را کسب کرد روز ۱۲ بهمن در سـن ۸۲ سالگی درگذشت. پیکر پدر بستنی سنتی اصفهان روز گذشته در آرامستان رهنان تشییع و به خاک سپرده شد.

محله رهنـان اصفهان به مهد بسـتنی اصفهان شهرت دارد، در این محله صدها کارگاه و فروشگاه بزرگ و کوچک بستنی وجود دارد که از قدیمی‌ترین آنها می‌توان به بستنی فروشی حاج علی محمد به عنوان برند جهانی اشاره کرد.

«حمید اشـرفی» مدیـر منطقه ۱۱ شـهرداری اصفهان در این باره گفت: برای تقویت فعالیت‌های گردشگری رهنان اقداماتی همچون احیای حمام تاریخی رهنان در دستور کار قرار گرفته و در حال اجرای باغ بستنی هستیم تا به ارتقای گردشگری رهنان کمک کنیم.

وی تصریح کـرد: با توجه به اینکـه محله رهنان اصفهان به مهد بستنی سنتی اصفهان معروف است، در صدد هستیم بسـتنی رهنان را به عنوان میراث ناملموس در میراث فرهنگی استان ثبت کنیم.

۹۶ درصد گاوخونی همچنان خشک است

معاون نظارت پایش اداره کل محیط زیسـت اسـتان اصفهان با بیان اینکه وضعیت تالاب گاوخونی بحرانی است، با این وجود باید در جهت احیای تالاب گام برداریم گفت: وسـعت کلی تالاب گاوخونی ۴۷ هـزار هکتار است که طی ۱۵ سـال اخیر حقابه های آن تامین نشده و روز به روز به سمت خشـکی کامل پیش رفته است، همچنین خشکسالی و اقلیم خشـک نیز موجب شده تا حال گاوخونی روز به روز بدتر شود.

حسـین اکبری بـا بیـان اینکه متاسـفانه امروز حدود ۹۶ درصد سطح تالاب گاوخونی خشک است و آبی در آن وجود ندارد، افزود: البته بخشی از لایه های زیرین تالاب به خصوص نیمه شمالی آن هنوز اندکی رطوبـت دارد که موجب به تعویق افتادن خطر خیزش گرد و غبار شده است.

وی با بیان اینکه متاسفانه در سال ۱۳۹۹ حقابه زیست محیطی تالاب از سد رودشتین به سمت گاوخونی رها سازی نشد، گفت: براساس مطالعات دانشگاه صنعتی، حقابه سالانه تالاب گاوخونی ۱۷۶ میلیون مترمکعب و حقابه رودخانه زاینده رود برای حفظ کار کردهای اکولوژیک و جریان حداقلی آب در رودخانه ۱۲۷ میلیون مترمکعب است و در مجموع سالانه حقابه رودخانه زاینده رود ۳۱۳ میلیون مترمکعب است.

معاون نظارت پایش اداره کل محیط زیسـت اسـتان اصفهان با بیـان اینکه سـد رودشـتین در فاصله ۸۵ کیلومتری تا گاوخونی قرار دارد، گفت: این سـد آخرین بندی است که هدایت توزیع منابع آبی اراضی کشاورزی را بر عهده دارد و اگرچه در تابستان حجم قابل توجهی آب برای کشاورزی رهاسازی شد، اما آبی به تالاب نرسید.

اکبری گفت: اگر بخش هایی از تالاب امروز رطوبتی دارد به این دلیل است که طی سه سال اخیر اداره کل محیط زیسـت، پروژه لایروبی را در حد فاصل سـد رودشتین به سمت ورزنه انجام داده اسـت. این لایروبی طبیعی موجب جلوگیری از برداشـت های غیرمجاز می شـود و از سوی دیگر موجب روان سـازی جریان پساب ها و زهاب ها به سـمت گاوخونی می شود تا حداقل رطوبت تالاب حفظ شود.



معاون نظارت پایش اداره کل محیط زیست استان اصفهان با اشاره به اینکه به صورت تقریبی میزان پساب های وارده به گاوخونی بین ۲۵۰ تا ۷۰۰ لیتر بر ثانیه است، افزود: طی ۱۰ ماه گذشته به صورت میانگین حدود ۳۵۰ تا ۴۰۰ لیتر بر ثانیه زهاب کشاورزی و پسـاب فاضلاب وارد تالاب شده است، البته ما آن را به عنوان حقابه تالاب در نظر نمی گیریم، چراکه این پساب ها مواردی از آلایندگی دارند، با این وجود برخی فواید و کارکردهای تالاب را دارند و موجب حفظ حالت تالابی برخی بخش های گاوخونی می شود تا از خیزش گرد و غبار جلوگیری شود.

نصف جهان
روزنامه

اصفهان برای نخستین بار در کشور، نشان «شهر دوستدار کودک» را در آیینی با حضور نمایندگان یونیسف و وزارت کشور و استاندار و شهردار اصفهان دریافت کرد.

شهر دوستدار کودک شـهری است که نیازهای کودکان را در کانون توجه قرار داده و تلاشـی در راستای توسعه، مناسب سـازی و بسترسـازی از منظر کالبدی، حقوقی، فرهنگی و اجتماعی شـهر برای فعالیت کودکان است تا آن‌ها نیز مانند سایر شهروندان منطبق با نیازهایشان بتوانند در شهر زندگی کنند. اصفهان از سال ۹۷ به عنوان آزمایشی شهر دوستدار کودک انتخاب شد. در غرب آسیا شهرهای عمان از کشور اردن و شارجه امارات عضو شبکه شهرهای دوستدار کودک هستند و اصفهان سومین شهر در غرب آسیا خواهد بود. شهردار اصفهان در این آیین تصریح کرد: ایران تاکنون به کنوانسیون‌های متعددی پیوسته و در سال ۱۹۹۶ هم به شهر دوستدار کودک پیوست.

قدرت ا... نوروزی ادامه داد: تاکنون سه هزار شهر در دنیا به شهر دوستدار کودک پیوسته و اصفهان اولین شهر پایلوت شهر دوستدار کودک است که این اقدام می‌تواند همانند اقدامات دیگر برای کشور الگو باشد. وی بیان کرد: هدف از پیوستن به شهر دوستدار کودک این است که همانند شرایط فرهنگی و سنتی کشور عمل کرده و نیازهای کودکان تامین شود./۴۴۶۳



اصفهان نشان شهر دوستدار کودک را دریافت کرد

مدیر حوادث و فوریت‌های پزشـکی استان اصفهان در خصوص امدادرسـانی به بیماران کرونایی، اظهار کرد: از اسفند سال گذشـته تا پایان دی ماه امسال با شیوع ویروس کووید ۱۹ پرسـنل اورژانس پیش‌بیمارستانی استان اصفهان به ۱۷ هزار و ۵۲۰ بیمار مشکوک به کرونا امدادرسانی کردند.

غفور راسـتین خاطرنشـان کرد: در این مـدت از کل عملیات‌های انجام شده مرتبط با کرونا ۶۰ درصد مربوط به مردان و ۴۰ درصد زنان بودند و در ۱۱ ماه گذشته حدود ۸ درصد از امداد خواهان کرونایی افراد زیر ۳۰ سال، ۳۵ درصد ۳۰ تا ۶۰ سال، ۵۵ درصد ۶۰ تا ۹۰ سال و ۳ درصد بیماران بالای ۹۰ سال بودند.

وی با اشاره به افزایش تماس‌های برقرار شده با اورژانس، گفت: از اسفند سـال ۹۸ تا پایان دی ماه امسال تعداد تماس‌های برقرار شده با شـماره ۱۱۵ استان اصفهان ۸۲۴ هزار و ۸۱۲ مـورد بود، در حالی کـه این تعداد در مدت مشـابه سـال قبل ۷۰۷ هزار و ۵۸۷ تماس بوده است.

راستین افزود: در این مدت بیشترین موارد امدادرسانی به بیماران مشکوک به کرونا مربوط به آبان ماه امسال با میانگین روزانه ۷۲ بیمار بوده است و پس از آن با ۶۰ مورد در مهر ماه امسال بوده است.



امدادرسانی به ۱۷ هزار بیمار کرونایی در ۱۱ ماه

آخرین آمار کشفیات، تصادفات و جرم و جنایت از زبان فرمانده جدید انتظامی استان اصفهان

کشف ۵۶۳۰ ماینر در اصفهان طی ۱۰ ماه

فرمانده انتظامی اسـتان اصفهان صبح سـه شنبه در نخستین نشست خبری خود با خبرنگاران ضمن تبریک ایام دهه فجـر و میلاد حضرت زهـرا (س)، مقابله با قاچاق کالا، ارز و سوخت و مبارزه با مواد مخدر و توزیع کنندگان آن، مقابله همه جانبه با سـرقت‌های خرد و کلان و کاهش تصادفات و تلفات جانی و ارتقای نظم و انضباط و ارتقای خدمات معیشتی برای کارکنان نیروی انتظامـی را از دیگر اهداف نیروی انتظامی در اسـتان اصفهان دانست.

سـردار محمدرضا میرحیدری با بیان اینکه در ۱۰ ماه امسال سه میلیون و ۹۲۴ هزار و ۵۳۵ تماس با مرکز ۱۱۰ برقرار شده است، افزود: ۸۴ درصد این تماس‌ها و معادل سه میلیون و ۲۰۰ هزار عملیات که معادل روزانه ۵۲۴ عملیات می‌شود، انجام شده است.

فرمانده انتظامی اسـتان اصفهان با بیـان اینکه علی رغم آزادی زندانیان به واسـطه شیوع کرونا، مشکلات اقتصادی موجود و . . . شـاهد کاهش جرایم در استان اصفهان هسـتیم، ابراز داشـت: البته پلیس اماکن و سرقت‌های خرد در اسـتان افزایش داشته است. وی با بیان اینکه در ۱۰ ماهه امسال ۵۱ درصد افزایش انهدام باندهای سرقت و ۲۷ درصد افزایش دستگیری‌ها در این زمینه را داشته‌ایم، ادامه داد: وقوع سرقت در استان چهار درصد افزایش داشته است که البته از میانگین کشوری شرایط بهتری را داریم.

وی با بیان اینکه کلاهبرداری در استان اصفهان در ۱۰ ماه امسال بیش از هشـت درصد افزایش یافته است، گفت: در این زمینه ۱۰ باند در استان منهدم شده است.

فرمانده انتظامی اسـتان اصفهان با بیان اینکه افزایش شش درصدی قتل در اسـتان اصفهان را داریم، ابراز داشـت: این امر در سـه ماه اخیر افزایش یافته است و این امر را متأثر از مشکلات حوزه اقتصادی می‌دانیم.

وی ادامه داد: اغلب قتل‌های صورت گرفته در اسـتان اصفهان مربوط به اتباع خارجی است.

سـردار میرحیدری در خصوص آدم ربایی در اسـتان اصفهان نیز ابراز داشـت: ۴۶ درصد کاهش آدم ربایی در استان را داشـته‌ایم و در این زمینه ۱۱۷ درصد رشد کشفیات داشته‌ایم. سردار میرحیدری در زمینه جزئیات جرایم آدم ربایی در استان اصفهان اظهار داشت: همه افراد گروگانگیر شده بالای ۱۴ سال سن داشتند و بیشتر در زمینه اختلاف حسـاب در زمینه توزیع مواد مخدر بوده است.

فرمانده انتظامی استان اصفهان با بیان اینکه تصادفات جرحی در اسـتان اصفهان افزایش داشته است، ادامه داد: در این زمینه همکاری شـهروندان امری ضروری اسـت چرا که با افزایش ۲۵ درصدی مجروحان رو به رو بوده‌ایم.

وی با اشاره به کاهش ۴۷ درصدی تصادفات خسارتی در استان اصفهان ابراز داشت: در این زمینه روزهای شنبه پرحادثه‌ترین روزها است و ساعت ۱۴ تا ۱۶ نیز ساعات پرحادثه حوادث است و بیشترین علت حوادث عدم توجه به جلو بوده است.

وی با بیان اینکه در حوزه پلیـس امنیت اقتصادی در استان اصفهان دسـتاوردهای خوبی را داشتیم، گفت: ۵۶۳۰ ماینر در ۱۰ ماه امسال در استان اصفهان کشف شده است که اولویت اول را شاهین شهر با یک هزار و ۴۵۱ دستگاه، شهرضا با ۸۷۳ دستگاه و اصفهان با ۷۵۱ دستگاه بوده است.

سردار میرحیدری با بیان اینکه در حوزه پلیس پیشگیری و مبارزه با مـواد مخدر ۱۱ هزار و ۹۲۹ نفر در اسـتان اصفهان دستگیر شده اسـت، ادامه داد: ۸۰ باند در این زمینه منهدم شـده در این زمینه همـکاری خوبی با استان‌های دیگر داشته‌ایم.

فرمانده انتظامی اسـتان اصفهان با بیان اینکه ۴۵ تن انواع مواد مخدر در اسـتان اصفهان در ۱۰ ماه امسال کشف شده است، ادامه داد: این میزان ۲۱ درصد افزایش داشـته‌ایم. سـردار میرحیدری با بیان اینکه برداشت اینترنتی در اسـتان اصفهان ۵۵ درصد کاهش داشته است، تصریح کرد: این در حالی است که کلاهبرداری رایانه‌ای ۱۴ درصد رشد داشته است.

وی با بیان اینکه در زمینه انتشـار فیلم‌های خانوادگی شـاهد ۲۴ درصـدی جرایـم بوده‌ایـم، ادامـه داد: مزاحمت‌های اینترنتی هم در ۱۰ ماه امسال ۳۰ درصد رشد داشته است.

فرمانده انتظامی استان اصفهان در ادامه با بیان اینکه در مرز قیمت مواد مخدر کاهش یافته است، افزود: این امر منجر به افزایش واردات شده است ضمن اینکه باید توجه داشت مواد به صورت نسبه هم به قاچاقچیان داده می‌شود./۴۴۶۲



دلایل گران تر شدن میوه و صیفی در اصفهان چیست؟

رئیس اتحادیه صنف میوه و سبزی فروشان شهرستان اصفهان با تاکید بر اینکه انحصـار و دلالی وارد بازار میوه شده اسـت، گفت: متاسفانه قیمت میوه و برخی صیفی جات همچون مرکبات و خیار از مرز ۲۰ هزار تومان هم عبور کرده است.

نوروزعلی اسماعیلی درباره نوسـانات شدید قیمتی بازار میوه و صیفـی جات در اصفهـان، اظهار کرد: یکی از عوامل اصلی گرانی محصولات کشـاورزی همچون میوه انحصار است و کشاورزان نه تنها نقشی در گرانی میوه ندارند، بلکـه دلالان نبض بازار را در دست گرفته اند.

وی درباره گرانی صیفی جات و گرانی خیار، توضیح داد: گرانی صیفـی جات به خصوص خیـار به دلیل شرایط آب و هوایی است و به طور قطع تا هفته آینده قیمت خیار بین ۱۰ تـا ۱۵ هزار تومان کاهش خواهد یافت.

رئیس اتحادیه صنف میوه و سبزی فروش شهرستان اصفهان با بیان اینکه گرانی مرکبات و سیب به دلیل انحصار در بازار است، تاکید کرد: متاسفانه صادرات بی رویه و همچنین سرمازدگی در منطقه جنوب کشور و استان فارس موجب گرانی مرکبات از جمله پرتقال شد و اکنون نیز بازار مرکبات به دست دلالان افتاده است.

وی با تاکید بر اینکه کمبودی در بازار میوه و سبزی و صیفی نداریم، اما به دلیل نبود مدیریت صحیح، بازار میوه دچار نوسان شده است، تصریح کرد: به طور قطع شرایط خوبی را برای شب عید پیش بینی نمی کنیم.

اسـماعیلی درباه گرانی موز در بازار نیز، گفت: دلیل گرانی موز انجام نشـدن ثبت سـفارش بود، اما روز گذشـته اعلام شـد که واردات موز آزاد شده است، همچنین مافیای موز در کشور موجب گرانی این میوه وارداتی شده است، چراکه واردات موز در انحصار دو یا سه نفر است.

وی با بیان اینکه در حال حاضر قیمت هر کیلو موز در سـطح عرضه بین ۴۴ تا ۴۶ هزار تومان است، اظهار کرد: برای جلوگیری از افزایش قیمت، میدان میوه و تره بار اجازه ورود موز بزرگ به اصفهان را نداده، اما در صورت ورود موز بزرگ به بازار اصفهان، این محصول باید کیلویی ۸۰ هزار تومان فروخته شود.

رئیس اتحادیه صنف میوه و سبزی فروش شهرستان اصفهان با بیان اینکه متاسفانه قیمت میوه به خصوص مرکبات از مرز ۲۰ هزار تومان هم عبور کرده اسـت، گفت: در حال حاضر هر کیلـو پرتقال جنوب بین ۲۵ تا ۳۰ هزار تومان، پرتقال شـمال بین ۱۶ تا ۱۲ هزار تومان و نارنگی بین ۱۷ تا ۲۲ هزار تومان است.

۷۰ طرح گازرسانی به بهره برداری می رسد

مدیرعامل شرکت گاز اصفهان از افتتاح ۷۰ طرح بزرگ گازرسـانی با صرف بیش از ۶۲۴ میلیارد و ۱۸۰ میلیون ریال اعتبار همزمان با دهه مبـارک فجر در این خطه خبر داد.

سید مصطفی علوی افزود: گازرسـانی به شهر انارک و روستاهای چوپانان، چاه ملک و قادرآباد به روش CNG اجرا و به بهره برداری می‌رسـد، همچنین گازرسانی به روستاهای فرح آباد، سهیل و سـپرو از توابع شهرستان نایین انجام خواهد شد.

مدیرعامل شـرکت گاز اسـتان اصفهان با اشـاره به گازرسـانی به چهار شـهرک صنعتی، واقع در قمصر کاشان، شهرعسـگران، اژیه و منطقه پرزان در شهرضا اظهار داشت: گازرسـانی به ۵۰ مرغداری در شهرستان نایین، کشـتارگاه صنعتی نجف آباد و یـک گلخانه در شهر علویجه از طرح‌های مهم بخش صنعت است که به مناسبت دهه مبارک فجر به بهره برداری می‌رسد.

وی گفـت: گازرسـانی بـه ۱۱۰ واحد مسـکن مهر در شهرسـتان فلاورجان، شهرک مسـکونی یاسر در شهرستان خوانسار و مجتمع مسکونی رزلند در شهرستان آران و بیدگل، از طرح‌های بخش خانگی است که در این ایام افتتاح می شود.

صادرات ۸۰ قلم کالا از اصفهان به ارمنستان

ارمنسـتان می تواند پایگاهی برای صـادرات کالاهای اصفهان به دیگر کشورها شود. در چند سال اخیر، عراق، چین، افغانستان، امارات متحده عربی، اندونزی، پاکستان، عمان، تایلنـد، هند و ترکیه به عنوان کشـورهای هدف صادرات استان اصفهان مطرح بوده اند؛ اما بعد اتفاقاتی که در منطقه قره باغ بین آذربایجان و ارمنستان افتاد مرزهای ترکیه به سمت ارمنستان بسته شد و برای محصولات با کیفیت ایرانی فرصت خوب صادرات به وجود آمد.

بهمنار ابراهیمـی مدیر بازاریابی و روابـط بین الملل اتاق بازرگانی اصفهان در گفتگوی ویژه خبری شبکه اصفهان با اشاره به جذابیت صادرات به کشور ارمنستان گفت: مواردی مانند فاصله فیزیکی، نزدیکی فرهنگی و تشـابه الگوی مصرف از عوامل مهم صادرات به کشور ارمنستان است. اسماعیل نادری، معاون بازرگانی و توسعه تجارت سازمان صنعت و معدن و تجارت استان اصفهان هم در این نشست با اشاره به ظرفیت‌های استان و روابط تجاری اصفهان و ارمنستان گفت: هم اکنون ۸۰ قلم کالا به ارمنستان از این استان صادر می‌شود.

اجرای ارکستر ملی اصفهان پس از ۲/۵ سال خاموشی

سرپرست ارکسـتر ملی اصفهان خبر داد که کنسرت این گروه سه شـب به‌صورت زنده از صفحات مجازی پخش می‌شود؛ کنسرتی که شامل آهنگ‌های ملی وطنی، آثار فاخر موسیقی ایران و همچنین قطعهٔ شنیده نشدهٔ «نغمهٔ اصفهان» ساختهٔ روح‌ا... خالقی است.

مرتضی شفیعی اظهار کرد: روزهای ۱۹،۱۷ و ۲۱ بهمن‌ماه کنسرت ارکستر ملی اصفهان رأس ساعت ۲۱، به‌صورت زنده از صفحهٔ Isfahanfarhang در اینستاگرام پخش می‌شود.

شفیعی خاطرنشان کرد: از آنجاکه این گروه نمایندهٔ شهر اصفهان اسـت، آثاری را هم با موضوع اصفهان در بین کارهای خود گنجانده و یکی از این آهنگ‌ها با نام «نغمهٔ اصفهان» برای اولین بار اجرا می‌شود.

وی با اشاره به آسیب‌هایی که شیوع ویروس کرونا به گروه ارکستر ملی اصفهان زده اظهار کرد: قبلاً هم مشکلاتی داشتیم اما به‌صراحت می‌توانم بگویم که کرونا ما را نابود کرد. اکنون ارکستر ملی اصفهان پس از دو سال و نیم روی صحنه می‌رود.

آغاز تعمیرات دوره ای در نیروگاه اصفهان



واحد شماره ۵ نیروگاه اصفهان به منظور انجام تعمیرات دوره ای بـدت ۲۵ روز از مدار تولید برق خارج شد.

بنابر این گزارش ، علاوه بر فعالیتهای برنامه CPM، از مهم ترین اقداماتـی که در این دوره از برنامه های تعمیراتی انجام می شـود شامل: ساخت داخل سیستم اکسـایتر جدید که برای اولین بار تعویض خواهد شد، تخریب و تعویض پکینگهای برج خنک کن، تعویض پوسته پمپ CWP شماره۲، تعویض کلیه استیم اپر هیترهای بویلر، انجام تست NDT پره های متحرک ردیف آخر توربین LP، اورهال موتور اکستراکشن پمپ شـماره۲، اورهال کامل بلوک حفاظت توربین، تمیز نمودن داخـل لوله های کلیـه مبدلهای حرارتی شامل کندانسـور، کولرهای هیدروژن ژنراتور، کولرهای کلوز سیکل، کولرهای روغن و کولرهای آب استاتور، بازدید و تمیز نمودن داخل اسـتخر برج خنک کن، رفع عیب از پنوماتیک والو بـای پاس کننـده لایـن A،B هیترهای فشـار قوی می باشـد که این اقدامات مهم از سـوی متخصصان این نیـروگاه انجام خواهد شد.

خبر

انتخابات خانه مطبوعات تأیید شد

مدیر کل فرهنگ و ارشاد اسلامی استان اصفهان اعلام کرد که انتخابات خانه مطبوعات این اسـتان مورد تأیید قرار گرفته و قانونی برگزار شـده است. سیزدهمین دوره انتخابات خانه مطبوعات استان اصفهان روز دوشنبه به صورت الکترونیکی و همزمان با شش شهر و استان دیگر برگزار شد. حجت‌الاسلام رمضان علی معتمدی یادآور شد: تاریخ برگزاری نخستین جلسـه هیأت مدیره بعد از انجام سازو کارهای اداری و معرفی به اداره ثبت مشخص می‌شود و اگر بنا‌ست تغییری در اساسنامه انجام شود، قطعا به برگزاری مجمع عمومی نیاز است./۴۴۶۵

اجرای پروژه مصوب پژوهشی

با هدف شـروع به کار پروژه پژوهشـی مصـوب با عنوان «اسـتفاده از پمپ های ورتکس دو فازی با قابلیت تولید حباب هوای ریـز در بخش DAF شـرکت پالایش نفت اصفهان» کارشناسان مدیریت مهندسـی و پـروژه ها، بازیافت آب، مهندسی پالایش، مهندسی عمومی، پژوهش و فناوری شرکت، از این پروژه دانشگاه صنعتی اصفهان بازدید کردند. دکتر فتحیان پور، استاد دانشگاه صنعتی اصفهان در این بازدید با بیان اینکه این دانشگاه، صاحب ۴۰۰ فناوری جدید است، در خصوص سه پایلوت ساخته شده پروژه پژوهشی توضیحاتی ارائه کرد./۴۴۶۱

لوله گذاری در مبارکه

لوله گذاری فاضلاب به طول ۳۶ متر با قطر ۲۰۰ میلی متر به منظور اتصال شـبکه جمع آوری فاضلاب محله درچه بـه کلکتور اصلی شـهر مبارکـه انجام شـد. این عملیات به صورت روباز و در مدت زمان کمتر از یک روز صورت پذیرفت./۴۴۶۴

آبرسانی به مجتمع دلگشا

به گزارش روابط عمومی آبفا کوهپایه، عملیات آبرسانی آب طرح به روستاهای دلگشا، سیدآباد و مزرعه یزدی به پایان رسید. این عملیات شـامل اجرای ۷۰۰ متر لوله گذاری پلی اتیلن ۹۰ میلیمتر، نصب لوله ۱۵۰۰ میلیمتر برای استفاده مخازن و حوضچه، نصب و جابه جایی سه پمپ کفکش و شـناور برای چاه و پمپاژ آب به مخازن روستاها، رنگ اپوکسی جهت جلوگیری پوسیدگی لوله و ساخت دو حوضچه برای نصب فلومتر و فلوتر و تابلوبرق که به صورت امانی توسط پرسنل انجام گردید می باشد. با بهره برداری از این پروژه روستاهای فوق از آب طرح اصفهان بزرگ برخوردار شد و آبرسانی سیار در ماه های گرم سال حذف می گردد./۴۴۶۶

پیشرفت ۸۷ درصدی پروژه فولادسازی

محمود ارباب‌زاده، مدیرعامل شرکت فولاد سفیددشت، تکمیل و راه‌اندازی پـروژهٔ فولادسـازی و ریخته‌گری مداوم را یکی از مهم‌ترین اهداف این شرکت اعلام کرد. وی با تأکید بر اینکه این پروژه با پشـتیبانی و همکاری شرکت فولاد مبارکه و سازمان ایمیدرو در حال حاضر ۸۷ درصد پیشرفت فیزیکی داشـته گفت: با بهره‌برداری از پروژهٔ مذکور می‌توان به ظرفیت سالانهٔ تولید ۸۰۰ هزار تن اسلب دست یافت.

توسعه شبکه کابل مخابرات

طرح توسعه شبکه کابل شـهرک صنعتی کویر کاشان در راستای تحقق برنامه های مخابرات منطقه اصفهان و تامین زیرسـاخت‌های تلفن ثابت تهیه و اجرا گردید. برای اجرای طرح توسعه شـبکه کابل شهرک صنعتی کویر کاشـان بالغ بر ۸۰۰ متر حفاری صـورت گرفته و حدود ۳۵۰۰ متر فیبر نوری کانالـی و ۲۷۰۰ متر کابل مسـی اجرا گردیده و یک دسـتگاه ONU نصب شده است. با اجرای این طرح، علاوه بر ایجاد امکان واگذاری تلفن ثابت بـه متقاضیـان در نوبت، سـرعت و کیفیت اینترنت ADSL بـه میزان قابـل توجهی بهبـود یافته است.

صاحب امتیاز: شرکت رسانه گستر نصف جهان

نصف جهان

فرهنگی، اجتماعی، اقتصادی و سیاسی

مدیر عامل و سردبیر: ایرج ناظمی
مدیر مسئول: هوشنگ غلامی
نشانی: اصفهان، خیابان مدرس، خیابان ادیب
تلفن: ۳۴۴۵۲۰۰۵ نمابر: ۳۴۴۵۲۰۰۶
چاپ: رنگین کمان

وب سایت: www.nesfejahan.net
ایمیل: info@nesfejahan.net
سروش: nesfejahannewspaper
اینستاگرام: nesfejahannewspaper
پیامک: ۳۰۰۰۷۶۴۲ و ۰۹۱۳۲۰۰۸۶۴۰

تمام درآمد حاصل از فروش این روزنامه و بخشی از مبلغ آگهی های بازرگانی صرف کمک به بیماران نیازمند می شود.

و شهادت می دهم که جز ا...، خدایی نیست، همتایی نداشته و شک و تردیدی در او راه ندارد. دین او را انکار نمی کنم و به آفریدگاری او اعتقاد دارم شهادت کسی که نیت او راست، درون او پاک، یقین او خالص و میزان عمل او گرانسنگ است و شهادت می دهم که محمد (ص) بنده و فرستاده و برگزیده او از میان انسان هاست. پیامبر (ص) برای تشریح حقایق آیین الهی انتخاب و به ارزش های ویژه اخلاق گرامی داشته شد.

مولا علی (ع)

پیشرفت ۵۰ درصدی اصلاح شبکه فرسوده ۹ روستای تیران و کرون اصفهان





مدیرآبفا تیران و کرون اعلام کرد: برمبنای طرح ۱۰۰-۳۰۰ بیش از ۲۶ کیلومتر از شبکه توزیع آب فرسوده ۹ روستای شهرستان، مورد بازسازی و اصلاح قرار می گیرد و از آذر ماه تا کنون حدود ۱۳ کیلومتر از این شبکه اصلاح شده است.

سعید عابدینی افزود: در این طرح مقرر شد شبکه فرسوده آب روستاهای کردعلیا، علی آباد، آب گرم، آب پونه، ا... آباد، خرمنان، دره بید، میرآباد و وریشت اصلاح و بازسازی شوند که هم اکنون با همیاری و مشارکت دهیاری ها این عملیات در حال اجرا است.

وی با بیان اینکه از ۵۰ روستا که در منطقه تیران و کرون قرار دارند ۴۱ روستای آن تحت پوشش آبفا است تصریح کرد: جمعیت روستایی منطقه تیران و کرون بالغ بر ۳۷ هزار نفر می باشد که تاکنون بیش از ۱۶ هزار انشعاب آب به روستاییان واگذار شده است.

مدیرآبفا تیران و کرون با اشاره به تامین پایدار آب شرب روستای علی آباد عنوان کرد: با اجرای طرح ۱۰۰-۳۰۰ روستای علی آباد از آب شرب پایدار بهره مند می شود.

عابدینی طول شبکه توزیع آب روستایی منطقه تیران و کرون را ۳۰۰ کیلومتر اعلام کرد و افزود: طول خط انتقال آب روستایی ۱۳۹ کیلومتر می باشد و حدود ۳۰ درصد شبکه توزیع نیاز به اصلاح و بازسازی دارد، که در صورت تامین منابع مالی اصلاح شبکه فرسوده توزیع آب روستاها در منطقه تیران و کرون در دستور کار قرار می گیرد.

وی هدر رفت آب روستاها در منطقه تیران و کرون را ۳۰ درصد دانست و تصریح کرد: با اجرای طرح ۱۰۰-۳۰۰ در منطقه تیران و کرون پیش بینی می شود این رقم به ۲۸ درصد کاهش یابد.

مدیر آبفا تیران و کرون به منابع آب محلی در این منطقه اشاره کرد و اظهار داشت: آب شرب برخی از روستاها از طریق ۴۸ حلقه چاه، ۲۰ دهنه چشمه و یک باب قنات تامین می شود، این در حالیست که در سال های نرمال از لحاظ بارندگی، آبدهی این منابع حدود ۱۴۰ لیتر در ثانیه بوده و در سالهای اخیر بدلیل وقوع خشکسالی های پیاپی به ۴۰ لیتر در ثانیه کاهش یافته است.

عابدینی به تاسیسات آبرسانی روستایی پرداخت و بیان داشت: ۴۲ باب مخزن با ظرفیت بیش از ۲۰ هزار مترمکعب و ۵ فقره ایستگاه پمپاژ آب از جمله مهمترین تاسیسات آبرسانی در این منطقه است و در سال های اخیر با نصب فلومتر و احداث حوضچه های فشار شکن آب شرب عادلانه میان روستاییان توزیع می شود.

آغاز به کار آزمایشی پلتفرم بانکداری دیجیتال بانک ایران زمین



طی مراسمی با حضور مدیرعامل و اعضای هیئت مدیره و هیئت عامل بانک ایران زمین پلتفرم بانکداری دیجیتال بانک ایران زمین، به صورت آزمایشی آغاز به کار کرد.

عبدالمجید پورسعید، مدیرعامل بانک ایران زمین در مراسم آغاز به کار آزمایشی پلتفرم "فراز" با اشاره به تلاشهایی که در سالهای گذشته در راستای راه اندازی بانکداری دیجیتال در این بانک انجام شده است، اظهار داشت: گذر از بانکداری سنتی و الکترونیک برای نظام بانکی یک ضرورت است. در ماههای اخیر و با شیوع بیماری کرونا مشاهده کردیم که اگر بانکداری دیجیتال بصورت کامل راه اندازی شده بود، ما شاهد بسیاری از مشکلات و خطرات ناشی از حضور مردم در شعب نبودیم. در واقع ما با راه اندازی این پلتفرم به دنبال ابزار و زیرساختی فراتر از یک بانک بودیم تا هم مشتریان خرد و هم کسب و کارهای نوین بتوانند فعالیت های خود را در بستر آن انجام دهند.

وی افزود: واقعیت این است که در بخش قانون گذاری باید نگاه ویژه ای به نیازهای بانکداری دیجیتال و سرعت بخشیدن به وضع قوانین مرتبط انجام شود. بحث احراز هویت دیجیتال باید جزو اولویت های قانون گذاری قرار بگیرد، تا حضور در شعب کاهش یافته و اجرای بانکداری دیجیتال در بخش مشتریان خرد با سرعت بیشتری پیاده سازی شود.

پورسعید با ابراز خرسندی از اجرای آزمایشی بانکداری دیجیتال برای اولین بار در بانک ایران زمین گفت: امروز تلاشهای چهار ساله همکاران به ثمر رسیده و بزودی پلتفرم فراز پس از طی مراحل اولیه در اختیار مشتریان قرار خواهد گرفت.

براساس این گزارش پس از پایان این مراسم پلتفرم آزمایشی دیجیتال بانک ایران زمین که به نام فراز نام گذاری شده و فراتر از یک بانک به مشتریان ارائه خدمت خواهد کرد در اختیار کارکنان این بانک و تعدادی از مشتریان منتخب جهت ثبت بازخورد آنها قرار گرفت.

کمک پالایشگاه اصفهان به دانش آموزان تحت پوشش کمیته امداد



شرکت پالایش نفت اصفهان در راستای اجرای مسئولیت‌های اجتماعی خویش با پیوستن به کاروان همدلی، مواسات و کمک مؤمنانه، ۱۵۰۰ دستگاه تبلت به دانش آموزان نیازمند تحت حمایت کمیته امداد امام خمینی(ره) استان اصفهان اهدا کرد.

در مراسمی که با حضور مدیریت شرکت پالایش نفت اصفهان و معاون فرهنگی کمیته امداد کشور، به‌منظور اعطاء تبلت ها به خانواده نیازمندان در محل کمیته امداد برگزار شده بود، مدیرکل کمیته امداد امام خمینی (ره) اصفهان بابیان اینکه تولیدکنندگان و صاحبان صنایع استان، پیشتازان عرصه خیر و احسان هستند، از مدیرعامل شرکت پالایش نفت اصفهان به دلیل حمایت از نیازمندان تقدیر کرد و گفت: تبلت های اهدایی بر اساس نیازسنجی و اولویت‌بندی صورت گرفته است که با همکاری مجموعه شرکت پالایش نفت اصفهان، به دانش آموزان خانوارهای تحت حمایت در سراسر استان اهدا خواهد شد.

کریم زارع با یادآوری اینکه بالغبر ۱۹ هزار دانش آموز در خانوارهای تحت پوشش کمیته امداد در سراسر استان مشغول تحصیل هستند، گفت: در ابتدای سال تحصیلی ۴۵۰۰ نفر از این عزیزان فاقد امکانات لازم برای تحصیل غیرحضوری بودند که تاکنون و با احتساب تبلت های اهداشده توسط شرکت پالایش نفت اصفهان و با همکاری خیران، نیکوکاران و صاحبان نیک‌اندیش صنایع بزرگ استان، ۳۵۰۰ نفر از این دانش آموزان صاحب تبلت یا گوشی هوشمند شده‌اند.

مدیرعامل شرکت پالایش نفت اصفهان نیز با تأکید بر جایگاه مواسات و مساوات در متون دینی و رهنمودهای رهبر معظم انقلاب در سال جاری مبنی بر گسترش فرهنگ همدلی و کمک جمعی اظهار داشت: با توجه به مشکلات دانش آموزان نیازمند تحت پوشش کمیته امداد امام خمینی (ره) و عدم توانایی شان برای تأمین هزینه خرید تبلت، این شرکت باهدف بهره‌مندی دانش آموزان تحت پوشش کمیته امداد امام خمینی (ره)، از آموزش مجازی و ایجاد شرایط برابر و مناسب ایشان با سایر دانش آموزان کشور، خرید تعداد ۱۵۰۰ دستگاه تبلت را منتقل شده است.

مرتضی ابراهیمی همزمانی اهدا تبلت ها را با ایام سالروز شهادت سردار سلیمانی که همواره مدافع و حامی فرزندان بی‌سرپرست بود، مبارک توصیف کرد و این اتفاق را افتخاری برای شرکت پالایش نفت اصفهان دانست.

رئیس روابط عمومی شرکت پالایش نفت اصفهان نیز با تأکید بر اینکه در این شرکت، تعهد به جامعه و محیط‌زیست، مفهومی چندوجهی و گسترده دارد گفت: پالایشگاه همواره در توسعهٔ کسب‌وکار به مسئولیت‌های اجتماعی توجه داشته است و در راستای همین مسئولیت‌های خطیر اجتماعی و مدنی اقدامات زیادی نیز انجام داده است.

محمد صادق حاجیان افزود: در سال جاری و در جهت مقابله با کرونا، این شرکت مبلغ ۹ میلیارد تومان به نهادهای همچون دانشگاه علوم پزشکی اصفهان کمک کرد. همچنین با تولید ماده ضدعفونی کننده مولتی اکسیدان آن‌ها را بدون دریغ در اختیار تمامی سازمان‌ها، مساجد، خیریه‌ها و... قرار داده و می‌دهد. کمک به کمیته امداد امام خمینی (ره) استان اصفهان، کمک به بهسازی میدان استقلال اصفهان، کمک به اداره بهزیستی، کمک به سیل‌زدگان سال‌های اخیر، از نمونه فعالیت‌های شرکت پالایش نفت اصفهان در راستای اجرای مسئولیت‌های اجتماعی است.

در پایان این مراسم به صورت نمادین با رعایت همه نکات بهداشتی و قواعد فاصله گذاری اجتماعی، به نمایندگی از همه دانش آموزان تحت حمایت کمیته امداد، به شش نفر از دانش آموزان شش دستگاه تبلت اهدا شد.

عبور از مرز فروش ۵۰ هزار میلیارد تومان در فولادمبارکه

مدیرعامل فولاد مبارکه در جلسه کمیته مدیریت این شرکت که در سالن بزرگ اجتماعات و با رعایت کامل دستورالعمل‌های بهداشتی برگزار شد، گفت: خوشبختانه علی‌رغم همه محدودیت‌های موجود در تأمین منابع انرژی و گاز و شیوع ویروس کرونا، فولاد مبارکه همچنان بر مدار موفقیت و سودده‌ی است.

حمیدرضا عظیمیان با تأکید بر اینکه فولاد مبارکه در سال‌های گذشته همواره با چالش‌های سختی ازجمله تحریم‌ها و محدودیت‌های داخلی، مانند کمبود سنگ‌آهن، کاهش عرضه برق، آب و گاز و مواد اولیه و از ماه‌های پایانی سال گذشته نیز با شیوع بیماری کرونا مواجه بوده است، گفت: به یاری خداوند و با اتخاذ تدابیر و برنامه‌ریزی‌های دقیق در هر حوزه و با تلاش مدیران و کارکنان دلسوز و باانگیزه شرکت، توانسته‌ایم بر مشکلات فائق آییم.

مدیرعامل فولاد مبارکه در ادامه ضمن اشاره به رشد بسیار خوب عملکرد واحدهای احیا مستقیم ۱ و ۲ گفت: تولید این واحدها در نه‌ماهه سال گذشته به ۵ میلیون و ۱۳۵ هزار تن آهن اسفنجی رسید. این در حالی است که در همین ۹ ماه سال ۹۹، کارکنان پرتلاش این واحدها توانستند با تحقق ۱۰۵ درصد برنامه و با رشد ۱۴ درصدی نسبت به مدت مشابه سال قبل، به تولید ۵ میلیون و ۸۷۳ هزار تن آهن اسفنجی دست یابند که در نوع خود یک رکورد ارزشمند محسوب می‌گردد.

مدیرعامل فولاد مبارکه در ادامه سخنان خود گفت: در ماه گذشته فروش شرکت از مرز ۵۰ هزار میلیارد تومان عبور کرد. این اعداد در شرایطی که شرکت فولاد مبارکه در تحریم به سر می‌برد، برای بازار سرمایه، سهام‌داران و ذی‌نفعان شرکت بسیار امیدوارکننده است.

عظیمیان با اشاره به دستاوردهای حوزه فروش فولاد مبارکه گفت: امسال متأسفانه برخی افراد با دادن آدرس‌های غلط این حوزه را با چالش‌های متعددی روبه‌رو کردند. تلاش کردیم با اقدامات و ارائه راهکارهای متعدد آرامش را به بازار برگردانیم و با حضور مؤثر در تنظیم شیوه‌نامه توانستیم نظرهای سازنده خود را به مسئولین انتقال دهیم و اعتبار و برند فولاد مبارکه را به شایستگی حفظ کنیم.

وی با رد صریح برخی شایعات درباره مشکلات فولاد مبارکه در حوزه تأمین منابع مالی خاطرنشان کرد: این شایعات را به‌شدت تکذیب و اعلام می‌کنم فولاد مبارکه نه در زمان بنده، بلکه در زمان هیچ‌کدام از مدیران عامل قبلی نیز بدهی نداشته است. این امر ناشی از قدرت شرکت بوده و حداکثر بهره‌وری را با مدیریت مالی خود داشته است.

مدیرعامل فولاد مبارکه در بخش بعدی سخنان خود از تشکیل چهارمین هلدینگ در فولاد مبارکه خبر داد و گفت: در کنار هلدینگ‌های فولاد متیل، آتیه و توکا، هلدینگ مالی نیز که مجموعه‌ای از چندین شرکت در بازار سرمایه، سبدگردانی و کارگزاری و... است تشکیل شده است.

وی از آمادگی فولاد مبارکه برای تأمین مالی بخشی از پروژه‌های مهمی که باعث



توسعه و پیشرفت کشور و اشتغال‌زایی خواهد شد، خبر داد و گفت: این شرکت در تأمین مالی پروژه‌هایی که در سطح ملی، توسعه را به همراه دارد و همچنین برای اجرای پروژه نورد گرم شماره ۲ خود آمادگی کامل دارد.

او در ادامه با اشاره به اهمیت اجرای طرح تحول دیجیتال در شرکت فولاد مبارکه گفت: پروژه هوشمندسازی فولاد مبارکه این شرکت را در کلاس تکنولوژی‌های پیشرفته جهان قرار خواهد داد که تعداد کمی از شرکت‌ها در این سطح قرار دارند. عزم شرکت در این زمینه جزم است.



مطالعه احداث خط مترو از زینبیه تا شاهین شهر

نماینده مردم شاهین شهر، میمه و برخوار در مجلس شورای اسلامی گفت: احداث خط مترو از ایستگاه دارک در زینبیه تا شاهین شهر (حبیب آباد، دولت آباد، گز و شاهین شهر) در پیوست بودجه آمده و مطالعات آن در حال انجام است.

حسینعلی حاجی دلیگانی در آئین آغاز عملیات اجرایی تقاطع غیر همسطح شهدای ورزشکار، ضمن ابراز خرسندی از آغاز عملیات اجرایی این پروژه، اظهار کرد: کلنگ‌زنی پروژه تقاطع غیر همسطح شهدای ورزشکار حاصل همدلی و کار کارشناسی بین مدیران شهری دو شهر اصفهان و دولت آباد بوده است.

وی با تاکید بر اینکه کلنگ‌زنی پروژه تقاطع غیر همسطح شـهدای ورزشـکار هدیه فجر انقلاب به مردم خونگرم و زحمتکش برخوار و دولت آباد اسـت، اظهار امیدواری کرد: ارتباط تمامل بین دو شهر دولت آباد و اصفهان حفظ و ارتقا یابد.

حاجی دلیگانی ادامه داد: خط مترو دیگری از اصفهان به سمت شاهین شهر (ایستگاه پاسداران در شهرک عاشق آباد به سمت شاهین شهر) مرتبط می‌شود که این موضوع نیز در پیوست بودجه آمده است، با توجه به این ظرفیت‌ها باید جلسـاتی برگزار و برای تحقـق رینگ حمل و نقلی مفید تلاش شود تا شاهد عملیاتی شدن این اتفاق بزرگ باشیم.



تعامل اداره امور مالیاتی با شهرداری‌های استان

مدیر کل امور مالیاتی اسـتان اصفهان اظهار کرد: تعامل و همکاری اداره امور مالیاتی اسـتان با شـهرداری‌های استان همواره زبانزد بوده است، بخش عمده‌ای از درآمد شـهرداری‌ها از محل پرداخت عوارض ارزش افزوده از سوی شـهروندان تأمین می‌شـود. بهروز مهدلو با بیان اینکه سال گذشـته بیش از ۱۶۰۰ میلیارد تومان از محل عوارض در اختیار شهرداری‌ها و دهیاری‌ها و روستاهای فاقد دهیاری قرار گرفته اسـت، تصریح کرد: در ۱۰ ماه سـال جاری ۱۵۰۰ میلیارد تومان اعتبار از محل دریافت عوارض توزیع شده است. وی با تاکید بر اینکه اینکه نقش و جایگاه قانون مالیات بـر ارزش افزوده و مردم به عنوان مصرف کنندگان نهایی، در آبادانی شهر کاملاً محسوس است، گفت: بخشـی از هزینه اجرای طرح‌های عمرانی استان از محل دریافت عوارض تأمین می‌شود.

مهدلو ادامه داد: وقتی امنیت برای فعالان اقتصادی فراهم باشد و درآمد کسب کنند، بخشی از درآمد خود را در بخش عوارض می‌آورند که خدمات حاصـل از آن به مردم باز می‌گردد. وی تاکید کرد: با طرح‌هـای اداره کل مالیاتی به خصوص در بخش پایش، برای فعالان یا کسـبه جزء به خصوص واحدهای تولیدی که در شـرایط کرونایی با مشکل مواجه بودند تسـهیلات خوبی فراهم شده، اما در بخش فرار مالیاتی با قدرت اقدام خواهیم کرد.

خبر

دیدار با بانوان مخابرات

سرپرست مخابرات منطقه اصفهان همزمان با میلاد حضرت زهرا (س) و گرامیداشت روز زن بـا حضور در مرکز اسـتقلال، با بانوان همـکار دیـدار و گفتگو کرد. اسـماعیل قربانی با حضور در واحد پاسـخگویی ۱۱۸ منطقه اصفهان و گفتگـو با بانوان شـاغل در این حوزه ضمن تبریک این روز، هدایایی به رسم یادبود به بانوان همکار در این مرکز اهدا کرد. به مناسبت این روز فرخنده با رعایت پروتکل های بهداشتی از زحمات کلیه بانوان شاغل در حوزه های مختلف از سـوی مدیران مربوطه قدردانی گردید.

همسطح سازی ۳۳ دریچه فاضلاب

به گزارش روابـط عمومی آبفا منطقه یـک، ۳۳ دریچه فاضـلاب در خیابـان های سـیدعلی خـان و آمـادگاه بهسازی و همسطح سازی شد. این عملیات در راستای سنگفرش سازی شهرداری اصفهان توسط پیمانکار و با نظارت اداره توسعه و بهره برداری شبکه فاضلاب آبفا منطقه یک در ۱۰ روز انجام گرفت.

اصلاح ۵ کیلومتر شبکه توزیع آب

به گزارش روابط عمومی آبفا مبارکه، به منظور کاهش هدررفـت آب و افزایـش رضایـت منـدی مشـترکین روسـتایی، عملیات اصلاح شـبکه توزیع آب شـرب در روستاها به طول ۵ کیلومتر آغاز شد. پیش بینی می شود این عملیات با هزینه ای حدود ۷ میلیارد ریال انجام شود.

تقدیر از کارمندان و کارگران نمونه

با حضـور مدیران و مسـئولین شـرکت پالایـش نفت اصفهان از کارمندان و کارگران نمونه شرکت پالایش نفت اصفهان تقدیر شد. در این مراسم، رئیس روابط کار شـرکت پالایش نفت اصفهان گفت: تکریم کارمندان کاری معنوی اسـت که با ارزیابی شاخص ها، می تواند باعث رشد و شکوفایی یک مجموعه در جهت رسیدن به اهداف باشد. سید سعید کاظمینی با بیان اینکه همه کارمندان شـرکت عظیم و فاخرشـرکت پالایش نفت اصفهان مسـئولیت پذیر و نمونه هسـتند ایـن آیین را مراسمی نمادین برای تقدیر از نمایندگان این قشر عزیز توصیف کرد. وی افزود: هر توفیقی که تا کنون حاصل شده است حاصل تلاش ها و زحمات همین کارمندان و کارکنان در دستگاه های اجرایی مختلف بوده است.

محکومیت نگهداری چوب و زغال بلوط

مدیرکل تعزیرات حکومتی استان اصفهان از محکومیت ۱۴ میلیاردی برای نگهداری چوب و زغال بلوط خبر داد. غلامرضا صالحی اظهار کرد: پرونده نگهداری محموله چوب و زغال قاچاق که توسـط مأموران از یک انبار در اصفهان کشف شده بود، به شعبه هفتم بدوی رسیدگی به تخلفات قاچاق کالا و ارز ارجاع شد. شعبه مذکور پس از رسـیدگی به این پرونده و احراز تخلف، متهم پرونده را به اسـتناد قانون مبارزه با قاچاق کالا و ارز به پرداخت ۱۴ میلیارد ریال جریمه نقدی محکوم کرد.

نتیجه اعتماد به متخصصان داخلی

رضـا شهرسـتانی، عضـو هیئت‌مدیـره انجمـن تولیدکننـدگان فـولاد ایران با اشـاره به اهمیت تولید تختال با ضخامت ۳۰۰ میلی‌متر توسـط فولاد مبارکه اظهار داشت: تولید اسلب‌های ضخیم برای صنـعت فولاد کشـور، به‌ویـژه فولادمبارکه، بسـیار مهم و مایه مباهات است؛ چراکه این دستاورد را زنده با تکیه بر دانش بومـی و اعتماد به تخصص جوانان ایجاد شـده اسـت. شهرسـتانی تأکید کرد: یک بار دیگر با تکنولوژی‌های به‌دسـت‌آمده در فولاد مبارکه ثابت کردیم که تحریم‌های حقیقی و حقوقـی صنعت فولاد، به‌ویژه شـرکت فولاد مبارکه، بی‌نتیجه است.

۳ شهرستان استان اصفهان به دلیل افزایش موارد بستری از وضعیت آبی وارد وضعیت زرد شد

زنگ خطر از اردستان به صدا در آمد



سخنگوی ستاد پیشـگیری و مقابله با کرونا در استان اصفهـان در خصوص آخرین وضعیت اسـتان و میزان رعایت پروتکل‌های بهداشـتی مقابله با کرونا در استان توضیح داد.

حجت‌ا... غلامی اظهار کرد: وضعیت استان اصفهان در شرایط خوبی بود، اما رنگ خطر تغییر وضعیت رنگ‌بندی استان اصفهان از اردسـتان شروع شده و این شهرستان از وضعیت آبی به وضعیت زرد تغییر کرده اسـت و رنگ هشداری برای رعایت کامل پروتکل‌های بهداشتی مقابله با شیوع کرونا است و این امر نشان می‌دهد که باید تمام دستورالعمل‌های بهداشتی را با جدیت رعایت کنیم.

وی ادامه داد: متوسط رعایت دستورالعمل‌ها از حدود ۹۵ درصد به حدود ۸۰ رسیده اسـت، بنابراین برای افزایش رعایت پروتکل‌های بهداشتی تصمیم بر تشدید نظارت‌ها گرفته‌ایم.

در همین حال سخنگوی دانشگاه علوم پزشکی اصفهان گفت: در مدتی تعداد ابتلا به کرونا ثابت شـده بود اما در حال حاضر مدتی است به سمت بالا نوسان دارد بعضی از روزها افزایش می‌یابد و مجدداً روی خط ثابتی که داشتیم برمی‌گردد و افزایش ابتلا یک نگرانی اسـت همچنین مراجعات سـرپایی به بیمارسـتان‌ها و اورژانس‌ها هم افزایش داشته اسـت اما موارد فوت روند کاهشی داشته است که تقریباً از اوایل دی ماه تاکنون ادامه دارد و تعداد فوت به حداقل و زیر پنج نفر رسیده در روز که این امر بسیار خوشحال کننده است.

آرش نجیبی اظهار کرد: تعداد موارد بستری افزایش یافته است در بعضی شهرستان‌ها وضعیت خوبی داشتیم حتی توانستیم از وضعیت خطر متوسط (زرد) به کم خطر یعنی آبی حرکت کنیم، اما بعضی شهرستان‌ها معکوس هستند. سه شهرستان اردستان، تیران و کرون و گلپایگان به دلیل افزایش موارد بستری و بیماران از وضعیت آبی به وضعیت زرد تبدیل شدند.

سخنگوی دانشگاه علوم پزشکی اصفهان تصریح کرد: رعایت پروتکل‌ها متأسـفانه بسـیار کاهش پیدا کرده اسـت تا حدی که در اواخر آذرماه به حـدود ۹۰ درصد رعایت پروتکل‌ها رسیده بودیم و استفاده از ماسک جزو شیوه زندگی افراد شده بود اما در حال حاضر با رفتارهای پرخطر از جمله افزایش تردد‌ها و سفرها در سطح کشور این رعایت دستورات بهداشتی کاهش یافته است، ضمن اینکه این حجم بالا از جابجایی‌ها و اسـتفاده نکردن از ماسـک و عادی شـدن تجمعات به ما هشدار می‌دهد که ممکن است اسفنده‌ماه پرتلاطمی از نظر میزان ابتلا داشته باشیم.

وی با اشـاره به تبعات منفی عادی انگاری خاطرنشان کرد: عادی انگاری غیرمنطقی در سـطح جامعه ایجاد شده است و خطرناک‌تر از آن عادی انگاری است که بین مسئولان وجود دارد به دلایل مختلف برخی مسئولان تعجیل‌هایی در بازگشایی‌ها، سفرها و در واقعیت برداشته شـدن محدودیت‌ها دارند که به نظر این وضعیت نتایج بسیار خطرناکی دارد.

وی با هشـدار نسبت به تبعات سـنگین عادی انگاری مردم و مسئولان گفت: هشدار می‌دهیم که این رفتارها و تصمیمات چه در سطح مردم و چه در سطح مسئولان می‌تواند با موج جدیدی از شیوع که متفاوت از موج‌های قبل اسـت روبرو شود، شاید موج‌های قبل افزایش آرامی نسبت به تعداد موارد داشتیم اما ممکن است در این موج با یک پیک بسیار شدید در زمان کوتاه مواجه شویم.

سخنگوی دانشگاه علوم پزشکی اصفهان تصریح کرد: متأسفانه سفرهای غیرضروری مسئولان این نشانه را به مردم انتقال می‌دهد که خطر کرونا جدی نیست!

پلاک کوب شهر اصفهان تولید می‌شود

رئیس اداره خلاقیت و نوآوری شـهرداری اصفهان گفت: پلاک کوب شهر اصفهان جهت هویت‌بخشی به شهر در دست تولید است.

وحید مهدویان اظهار کرد: اصفهان در سـال ۱۳۹۴ به عنـوان اولین شـهر ایـران به عضویت شـبکه شـهرهای خلاق یونسـکو در زمینه صنایع دستی و هنرهای مردمی درآمده و متعهد اسـت در راسـتای تحقق بخشیدن به اهداف شـبکه شهرهای خلاق یونسـکو تجارب و دسـتاوردهای خود را با سـایر شهرهای عضو در سطح ملی و بین‌المللی به اشتراک بگذارد.

وی با بیان اینکه پلاک کوب شـهر اصفهان جهت هویت‌بخشی به شهر در دسـت تولید است، گفت: از سوی دیگر نیاز است که اصفهان در حوزه صنایع دستی شناخته شده و علاوه بر سطح ملی در سطح بین‌المللی نیز برند سازی شود.

موج بارشی در راه اصفهان

رئیس اداره پیش‌بینی هواشناسـی استان اصفهان از نفوذ امواج ناپایدار بارشی به اسـتان از اواسط امروز شنبه خبر داد و گفت: فعالیت این سامانه مناطق غرب و جنوب اصفهان را در برمی گیـرد و کیفیت هوا در نواحی مرکزی و صنعتی بهبود می‌یابد.

فاطمه زهرا سـیدان اظهار کرد: غلظت آلاینده‌ها در کلان‌شهر اصفهان و مناطق صنعتی استان تا شنبه (امروز) افزایش یافته است.

وی افزود: با نفوذ تدریجی موج ناپایدار به اسـتان از بعد از ظهر روز شنبه، باران و برف در مناطق غرب و جنوب استان پیش‌بینی می‌شود که تا روز یکشنبه ادامه خواهد داشت ضمن اینکه در سایر مناطق نیز بارش‌ها با شدت کمتر خواهد بود.

رئیس اداره پیش‌بینی هواشناسی استان با بیان اینکه احتمال بارش خفیف در کلان‌شـهر اصفهان در روز یکشنبه وجود دارد، گفت: عمده فعالیت سامانه بارشی در مناطق غرب و جنوب است و برای مناطق مرکزی نیز انتظار داریم ناپایداری‌های سـبب پاک شـدن جو از آلودگی هوا شـود؛ از این رو از اواسط روز شنبه کیفیت هوا در شـهر اصفهان بهبـود می‌یابد و روز یکشنبه هوای سالم برای این کلان شهر پیش‌بینی می‌شود.

منطقه دیپلماتیک در شهر اصفهان ایجاد شود



شهردار اصفهان و معاون کنسـولی، امور مجلس و ایرانیان وزارت امور خارجه طی دیداری در موضوع همکاری مدیریت شـهری اصفهان با وزارت امور خارجه در زمینه هایی همچون مشـارکت ایرانیان خارج از کشور در حوزه سرمایه گذاری و توسعه دفاتر استانی وزارت امور خارجه گفتگو و تبادل نظر کردند.

قدرت الله نوروزی در دیدار با سـید کاظم سجادی، معاون کنسولی، امور مجلس و ایرانیان وزارت امور خارجه گفت: در شهری مانند اصفهان که عنوان شهر جهانی را دارد، باید استانداردهای جهانی در همه ابعاد پیاده سازی شود به همین سبب در این دوره مدیریت شهری تصمیم گرفتیم نمایشگاه بین المللی اصفهان را طی دو سال به سرانجام برسانیم.

شهردار اصفهان با بیان اینکه این نمایشگاه در کنار حلقه چهارم ترافیکی شهر اصفهان قرار دارد، گفت: پروژه سـالن اجلاس سـران نیز پیش از این زمین گیر شـده بود که با صرف اعتبار ۷۰۰ میلیارد تومان پروژه‌های آن را فعال کردیم و به پیشـرفت کنونی رسید، البته این طرح برای تکمیل همچنان به ۳۰۰ میلیارد تومان اعتبار دیگر نیاز دارد.

وی با تاکید بر اینکه سـاخت حلقـه حفاظتی همه دسترسی های سالن اجلاس سران را جبران خواهد کرد، گفت: سالن اجلاس جنبه بین المللی دارد و برای همین منظور بخشـی از این فضا به اتاق بازرگانی اصفهان که با تجار جهانی در ارتباط است، اختصاص داده شده است.

نوروزی بیان کرد: باید کنسـولگری های زیادی در شـهر جهانی اصفهان فعال باشـد از همین رو ایده ایجاد منطقه دیپلماتیک را در اصفهان مطرح کردیم.

شـهردار اصفهان افزود: بـه زودی مقدمات پیوند خواهرخواندگـی اصفهان و شـهر حیدرآباد هند به عنوان چهاردهمین شـهر خواهرخوانـده اصفهان فراهم می شود.

در ادامه این دیدار، سـید کاظم سـجادی، معاون کنسـولی، امور مجلـس و ایرانیـان وزارت امور خارجه پروژه سـالن اجـلاس سـران را بی نظیر توصیـف و تصریـح کرد: بهتـر اسـت در همین دوره مدیریت شـهری این پروژه به اتمام برسـد تا آینده نگـری، این گنجینه شـهر اصفهان ویران نشود.

وی با اشـاره به اینکه نمایشگاه بین المللی اصفهان در مکان خوبی واقع شـده اسـت و ای کاش چنین دیدگاهی در خصوص احداث نمایشـگاه تهران هم اتخاذ می شـد، گفت: اگر تعاریف درستی برای این ظرفیت ها تدوین شود، سـرمایه ای برای شهر رقم خواهد خورد.

اصفهان آماده استقبال از نوروز ۱۴۰۰ می‌شود

معاون خدمات شهری شـهردار اصفهان با بیان اینکه در خصوص اقدامات و فعالیت‌های متناسـب با ایام نوروز برنامه ریزی لازم شده است، گفت: تمام تلاش مجموعه شـهرداری اصفهان فراهم کردن شرایط مناسب برای شهروندان و استقبال خوب و مناسـب از نوروز ۱۴۰۰ است.

حسین امیری با اشاره به شیوع کرونا از یکسال گذشته تاکنون، تصریح کرد: شهر و شهروندان نیازمند داشتن شور و نشاط و آرامش خاطر هستند که متأسفانه به دلیل شیوع بیماری کرونا و به دنبال آن بیمار شدن یا درگذشت برخی از نزدیکان و وابستگان و همچنین محدودیت‌های ایجاد شـده؛ این نیاز مهم محدود شـده است که باید در جهت افزایش شـادابی و نشاط شـهروندان تلاش کنیم.

معاون خدمات شهری شـهردار اصفهان ادامه داد: در همین راسـتا برنامه‌ها و اقدامات گسترده‌ای به منظور تغییر چهره شهر و افزایش نشاط شهروندان برنامه‌ریزی و اجرایی خواهد شد.

وی ادامـه داد: نظافت و شسـت و شـوی خیابان‌ها و پیاده‌روها، کاشت گل‌های فصلی، رنگ‌آمیزی جداول، جانمایی المان‌های نوروزی، اجـرای برنامه فرهنگی و هنری و مرمت آسـفالت خیابان‌هـا و معابر از جمله برنامه‌های شهرداری در استقبال از بهار است.

امیری با اشاره به اینکه یکی از نیازهای شهر طراوت و داشتن ظاهری آراسته است گفت: در تمام مناطق پانزده گانه شهرداری اصفهان اکیپ‌های رنگ آمیزی فعالیت خود را آغاز خواهند کرد و تا ۱۵ اسفند ماه لباس نو بر تن شهر می‌شود.

وی گفت: امسـال به صورت یکپارچه نسبت به تأمین رنگ مورد نیاز شهر اقدام شده است و رنگ آمیزی بیش از یک هزار و ۱۰۰ کیلومتر جـدول، ۲۰ هزار پایه تابلو، بیش از ۱۰۶ میلیون متر مربع نرده‌ها و میلمان شهری از جمله سایت‌های بازی، آب‌نماها و المان‌ها با حدود ۳۵۰ تن رنگ و حلال آغاز خواهد شده که تا نیمه اسفند ماه تکمیل می‌شود.

وی در خصوص استقبال از مسافران نوروزی و برنامه‌های شهری، گفت: هر اقدام و تصمیمی باید به صورت اصولی و دقیق انجام بشـود، البته امیدواریم از این شرایط عبور کنیم؛ در ارتباط با استقبال از مسافران نوروزی نیز نظر و دستورات اعلام شده از سوی ستاد مبارزه با کرونا اجرایی خواهد شد و پیرو دسـتورالعمل‌های کشوری و استانی، اقدامات مقتضی را انجام می‌دهیم.

پراید حامل تریاک به ضرب گلوله متوقف شد

جانشـین فرمانده انتظامی استان از کشف ۱۷۰ کیلو تریاک در بازرسی از یک سواری پراید توسط ماموران یگان تکاوری پلیس اصفهان خبر داد.

سرهنگ محمدرضا هاشمی فر بیان داشت: ماموران یگان تکاوری پلیس اصفهان بـا همکاری ماموران پاسگاه حسـن آباد حین کنترل خودروهای عبوری از محور رامشه-حسـن آباد به یک سـواری پراید مشکوک و دستور ایست صادر کردند.

وی افزود: راننده خودرو با سرعت زیادی قصد متواری شدن را داشت که ماموران پس از خطرهای لازم و با رعایت قانون بکارگیری سلاح چندین گلوله به سمت خودرو شلیک و سـرانجام خودرو را متوقف کردند.

سوداگر مرگ که عرصه را برخود تنگ دید خودرو را رها و در تاریکی شب متواری شد .

سرهنگ هاشـمی فر با اشـاره به اینکه هویت این سوداگر مرگ مشـخص شـده و بزودی دستگیر می شود اظهار داشت: در بازرسی از خودرو ۱۷۰ کیلو تریاک کشف شد.

سهامداران علاقه مندند انتظاراتشان تأمین شود

مدیرعامل ذوب آهن اصفهـان به عوامل موثر بر قیمت سـهم پرداخت و گفت: سـهامداران علاقمند هستند انتظارات شـان از بازار سرمایه تامین شـود اما به دلیل چالش های مختلف به عنوان مثال شیوه نامه فولاد که بر تولید و صادرات ما تاثیر گذار است این انتظارات محقق نمی شود. منصور یزدی زاده افزود: طی جلسه ای با مجمع نمایندگان استان، دغدغه های ذوب آهن در این خصوص مطرح شد تا ان شا... به شیوه ای عادلانه برنامه ریزی شود.

مدیرعامل ذوب آهن اصفهان تصریح کرد: محصولات این کارخانه مطابق با آخرین استانداردهای روز دنیا تولید می شود و صادرات به کشورهای مختلف انجام می گردد.

وی گفت: قرارداد صـادرات محصول ریل به کشـور افغانستان نیز منعقد شد تا ایران از وارد کننده ریل به یک صادر کننده تبدیل شود.

یزدی زاده گفت: با حمایـت های خوب هلدینگ، معدن زغال را خریداری کردیـم و در ذخیره مواد اولیه که قبلا فقط چند روز بود اکنون به اندکی ثبات رسیدیم اما تولید سه کوره، تامین پایدار مواد اولیه را می طلبد.

رئیس دانشگاه آزاد اسلامی واحد نجف‌آباد، جزئیات تفاهم‌نامه این دانشگاه با اداره نوسازی مدارس استان را تشریح کرد.

دانشگاه آزاد اسلامی واحد نجف‌آباد و اداره کل نوسازی مدارس استان اصفهان با هدف تعریف و اجرای دوره‌های آموزشی، کاربردی و مهارتی برای کارکنان این اداره، ایجاد نظام موضوعات در طرح پایش براساس چالش‌های اداره کل و تعریف پایان‌نامه‌های کاربردی ارشد و دکتری در راستای پروژه‌های مشترک تفاهم‌نامه امضا کردند.

رئیس دانشگاه آزاد اسلامی واحد نجف‌آباد در این نشست با بیان اینکه دانشگاه آزاد اسلامی در تلاش است علاوه بر کمیت آموزش با در نظر گرفتن کیفیت و ارتقای سطح آموزش و ورود به حل چالش‌ها و مشکلات صنعت و جامعه به دانشگاهی آموزشی، پژوهشی، کارآفرین و اجتماعی تبدیل شود، اظهار کرد: ارتباط دانشگاه با صنعت و جامعه برای رسیدن به این اهداف بسیار حائز اهمیت است. امیررضا نقش هدف از برگزاری این جلسه را انعقاد قرارداد پژوهشی براساس اولویت‌های تحقیقاتی اداره کل نوسازی مدارس استان اصفهان تعریف و اجرای دوره‌های آموزشی، کاربردی و مهارتی برای کارکنان، ایجاد نظام موضوعات در طرح پایش براساس چالش‌های اداره کل، تعریف پایان‌نامه‌های کاربردی ارشد و دکتری در راستای پروژه‌ها و کارآموزی دانشجویان در اداره کل نوسازی مدارس استان اصفهان دانست.



ارتباط دانشگاه با صنعت و جامعه حائز اهمیت است

مدیر پردیس سینمایی سیتی سنتر اصفهان گفت: استقبال از جشنواره امسال با در نظر گرفتن شرایط بیماری کرونا و لزوم رعایت پروتکل‌های بهداشتی مناسب بوده است و فروش ۳۰۰۰ بلیت تا پایان جشنواره فجر در اصفهان پیش‌بینی می‌شود.

محمد پناهی‌نژاد اظهار داشت: به دلیل شرایط وخیمی که ویروس کرونا رقم زده، مسئولان جشنواره فیلم فجر امسال تاکیدی بر جمعیت زیاد ندارد و سینماها هم به دنبال رکوردزنی نیستند. وی افزود: ظرفیت سالن‌های سینما در هر سانس ۳۰ درصد تعیین شده که به جز اکران ۳ فیلم پرطرفدارتر جشنواره امسال یعنی "ابلق"، "بی‌همه چیز" و "تیشلیک" در سایر اکران‌ها ظرفیت پر شده سالن از ۳۰ درصد هم کمتر بود. مدیر پردیس سینمایی سیتی سنتر اصفهان با بیان اینکه پیش‌بینی می‌شود تا پایان جشنواره امسال ۲۵۰۰ تا ۳۰۰۰ بلیت فروخته شود گفت: با در نظر گرفتن شرایط بیماری کرونا و نگرانی‌های مردم از حضور در اماکن سرپوشیده، شرایط فروش بلیت و استقبال مردم از فیلم‌ها را می‌توان مناسب ارزیابی کرد. به طور میانگین در هر سانس ۱۵۰ تا ۲۰۰ نفر حضور دارند که فاصله‌گذاری اجتماعی میان این افراد در سالن سینما به خوبی رعایت می‌شود. وی ادامه داد: بلیت‌های جشنواره امسال به دلیل جلوگیری از تجمع، تماما اینترنتی فروخته می‌شود.



پیش بینی فروش ۳۰۰۰ بلیت تا پایان جشنواره فجر

کاروانسراهای اصفهان در راه جهانی شدن

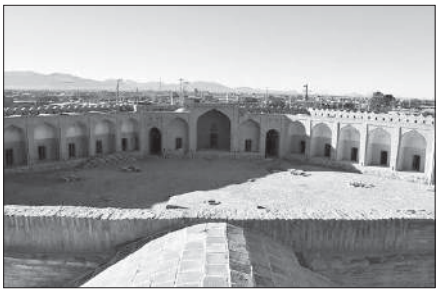

مدیرکل میراث فرهنگی، صنایع دستی و گردشگری استان اصفهان گفت: استان اصفهان تعداد قابل ملاحظه‌ای از کاروانسراها را برای ثبت در میراث جهانی در دستور کار دارد و این اقدام، استان را در جایگاه ویژه‌ای قرار می‌دهد.

فریدون الهیاری اظهار داشت: مالکیت کاروانسراها عمومی، خصوصی و یا موقوفی است که بخش عمده آن‌ها موقوفه‌اند و چون ارزش‌های فرهنگی و تاریخی دارند، تحت پوشش میراث فرهنگی هستند.

وی با اشاره به اینکه سیاست اصلی میراث فرهنگی واگذاری کاروانسراها به بخش خصوصی برای بهره‌برداری بهتر است، افزود: کاروانسراها را برای احیا و مرمت به سرمایه‌گذاران می‌سپاریم و پس از مرمت، دوره‌ای کوتاه از آن بهره‌برداری می‌کنند و بعد از بهره‌برداری، به صورت یک بنای تجهیز شده و قابل استفاده آن را به دولت باز می‌گردانند.

وی با اشاره به اینکه کاروانسرای گز را به سرمایه‌گذار بخش خصوصی واگذار کرده‌ایم تا احیا و مرمت و بازسازی شود، بیان کرد: کاروانسراهای مرنجاب، کوهاب نطنز، قلعه شور، مهیار، مشجری و بالاباد نایین را سرمایه‌گذاران در حال احیای آن هستند.

اللهیاری با اشاره به اینکه کاروانسرای امین آباد در شهرستان شهرضا نیز در مرحله بهره‌برداری است و سرمایه‌گذاری خوبی بر روی آن انجام شده است، عنوان کرد: این کاروانسرا به عنوان یک تأسیسات گردشگری شامل اقامت و پذیرایی است و تا قبل از پایان سال با حضور وزیر میراث فرهنگی، صنایع دستی و گردشگری افتتاح خواهد شد.

مدیرکل میراث فرهنگی با اشاره به اینکه در گذشته روی بعضی از کاروانسراها مانند انارک، کوهپایه و مادر شاه اقدامات مرمتی انجام شده است، خاطرنشان کرد: در چند سال اخیر تعداد کاروانسراهایی که در سطح استان احیای آن‌ها در دستور کار قرار گرفته، قابل توجه است و با توجه به تعداد کاروانسراهایی که در استان اصفهان احیا شده و یا در دست احیا است، استان اصفهان جزو استان‌های پیشگام در این حوزه است.

اللهیاری خاطرنشان کرد: به دلیل اینکه کاربری پیشین کاروانسراها حوزه سفر بوده است با سرمایه‌گذاری برای بحث گردشگری، دوباره کارکرد و کاربری تاریخی خودشان را به دست می‌آورند.

دبیر ستاد احیای امر به معروف و نهی از منکر استان اصفهان:

دوچرخه سواری زنان نباید ترویج شود



خبرگزاری «ایمنا» با حجت الاسلام والمسلمین احمد عبداللهی نژاد، دبیر ستاد احیای امر به معروف و نهی از منکر استان اصفهان گفتگو کرده است. بخشی از اظهارات او در این گفتگو را می خوانید.

● تعداد زیادی از مسئولان در استان اصفهان وجود دارند که به واسطه اعلام جرم توسط ستاد امر به معروف و نهی از منکر از سمت خود عزل شده و یا حتی به واسطه گزارش و پیگیری این ستاد بازداشت شده‌اند. هیچکدام از شکایات ستاد امر به معروف و نهی از منکر استان اصفهان علیه برخی از مسئولان و افراد توسط ستاد، رسانه‌ای نشده است.

● در حال حاضر حدود ۲۰۰ شکایت توسط ستاد امر به معروف و نهی از منکر اصفهان به ثبت رسیده که طرف هیچکدام از آنها، عموم مردم نبوده‌اند؛ بلکه اکثر این شکایات از مسئولان یا افراد تأثیر گذار در جامعه مانند هنرمندان یا سلبریتی‌ها به ثبت رسیده است.

● ستاد امر به معروف و نهی از منکر اصفهان اقدام ویژه‌ای در رابطه با خشکی زاینده رود انجام نداده است. ستاد امر به معروف در مسائلی ورود می کند که مسئولان نسبت به رفع آن دغدغه‌ای ندارند، اما نمایندگان مجلس شورای اسلامی و نماینده ولی فقیه در استان، دغدغه جدی نسبت به حل معضل زاینده رود دارند.

● در مسئله دوچرخه سواری زنان، تا به امروز ستاد امر به معروف و نهی از منکر با هیچ فردی در جامعه برخورد نکرده است؛ مشکل ستاد با برخی از دستگاه‌های حاکمیتی است که در حال ترویج دوچرخه سواری زنان هستند. من در گفت‌وگو با معاون حمل و نقل شهرداری اصفهان گفتم علت حضور دوچرخه در شهر چیست؟ وی گفت که علت آن کاهش ترافیک در شهر است. سوال ما این است که اگر علت وجود دوچرخه کاهش ترافیک است، چند درصد آن در میدان امام خمینی (ره) و چهارباغ عباسی است؟ اگر مسئله ورزش است که باید معاونت فرهنگی، تفریحی و ورزشی این وظیفه را بر عهده بگیرد؛ البته سیاست ترویج دوچرخه سواری زنان مربوط به دوره‌های قبلی شهرداری و شورای اسلامی شهر اصفهان است.

● دوچرخه سواری بانوان یک عقبه اجتماعی و امنیتی دارد و به همین دلیل، ستاد امر به معروف و نهی از منکر به این مسئله ورود کرده است. مراجع معظم تقلید نیز دوچرخه سواری بانوان در انظار عمومی را جایز نمی‌دانند؛ البته دوچرخه سواری بانوان به تنهایی مشکلی ندارد، بلکه دوچرخه سواری در انظار عمومی اشکال دارد.

● بر اساس ماده ۶۳۸ قانون مجازات اسلامی، انجام فعل خلاف شرع در معابر و انظار عمومی جرم است. در شورای فرهنگی استان نیز مصوب شده است که دوچرخه سواری بانوان در انظار عمومی ممنوع است، اما علیرغم این ممنوعیت، تا به امروز هیچ کسی به بانوان دوچرخه سوار اعلام نکرده که نباید دوچرخه سواری کنند.

● حاکمیت نباید دوچرخه سواری زنان را ترویج کند، بلکه باید فضای مناسب را برای تفریح، دوچرخه سواری و حمل و نقل آنها فراهم کرده و نسبت به منکر بودن دوچرخه سواری زنان اطلاع رسانی کند؛ پس از اجرای این مراحل ما اجازه داریم نسبت به انجام این کار نهی از منکر کنیم.

N ۴۵۱۰

۴۸ کیلوگرم تریاک از یک اتوبوس کشف شد

ماموران انتظامی مستقر در ایستگاه شهید شرافت نایین در شرق اصفهان هنگام بازرسی از یک دستگاه اتوبوس مسافربری موفق به کشف بیش از ۴۸ کیلوگرم تریاک شدند.

ایستگاه انتظامی شهید شرافت نایین در کیلومتر ۱۵ جاده نایین به اردکان قرار دارد و یکی از نقاط کشف کالای قاچاق و موادمخدر در منطقه میانی کشور محسوب می‌شود.

فرمانده انتظامی نایین گفت که ماموران انتظامی در ایستگاه شهید شرافت حین کنترل خودروهای عبوری به یک اتوبوس مسافربری مشکوک شدند و آن را متوقف کردند.

سرگرد هادی کیان مهر افزود: در بازرسی از این اتوبوس ۴۸ کیلو و ۱۰۰ گرم تریاک که در جعبه‌های اتوبوس جاسازی شده بود، کشف شد.

وی گفت: در این زمینه سه نفر دستگیر و تحویل مراجع قضایی شدند.

سرگرد کیان مهر گفت: روزانه بطور متوسط افزون بر ۲۵ هزار دستگاه خودرو از جاده‌های شهرستان نایین عبور می‌کند.

اختصاص گواهینامه ۱۷۰۲۵ به ۵ آزمایشگاه میکروبی

شرکت آب و فاضلاب استان اصفهان موفق به کسب گواهی نامه ۱۷۰۲۵ نسخه ۲۰۱۷، در آزمایشگاه های میکروبی سمیرم، تیران و کرون، شهرضا، نجف آباد و تصفیه خانه آب باباشیخعلی شد.

مدیر مرکز پایش و نظارت بر کیفیت آب وفاضلاب شرکت آبفا استان اصفهان گفت: پس از پکیارچه سازی شرکت های آبفا شهری و روستایی برنامه هایی برای مدیریت کیفیت آزمایشگاه ها در دستور کار قرار گرفت و پس از ممیزی کارشناس شرکت مهندسی آبفا کشور از آزمایشگاه های میکروبی در استان اصفهان، گواهی نامه ۱۷۰۲۵ نسخه ۲۰۱۷ به پنج آزمایشگاه در سطح استان تعلق گرفت.

فهیمه امیری در خصوص شاخص های لازم برای دریافت این گواهی نامه اظهار داشت: شاخص هایی مانند روش های اجرای آزمون ها، نوع مواد اولیه، فضای آزمایشگاه و تخصص کارشناسان مورد ارزیابی قرار گرفت و در نهایت پس از مطابقت با استانداردها، پنج آزمایشگاه میکروبی در سطح استان موفق به دریافت این گواهی نامه شدند.

وی افزود: کسب گواهی نامه ۱۷۰۲۵ هزینه بسیاری برای آزمایشگاه ها دارد، با این وجود تلاش می شود طی سال های آینده مابقی آزمایشگاه های میکروبی در سطح استان نیز بتوانند موفق به دریافت این گواهی نامه شوند.



مدیر مرکز پایش و نظارت بر کیفیت آب وفاضلاب شرکت آبفا استان اصفهان مزیت دریافت این گواهی نامه را بهبود وضعیت آزمایشگاه از لحاظ ساختار فیزیکی و ارائه اطمینان به مشترکین به منظور انجام دقیق و صحیح آزمایش برابر با استاندارد ۱۷۰۲۵ عنوان نمود.

امیری اعلام کرد: در حال حاضر مجموعه آزمایشگاه های ستادی آبفا استان اصفهان نیز موفق به کسب گواهی نامه بین المللی در زمینه آب و فاضلاب، فیزیکی و شیمیایی، میکروبی و ریز آلاینده های مغذی شده است.

قطار «هر یک شنبه یک افتتاح» در حال پیشروی است

شهردار اصفهان با بیان اینکه قطار «هر یک شنبه یک افتتاح» با سرعت در حال پیشروی است، گفت: در منطقه ۷، سیزده پروژه شاخص منطقه‌ای و ۳۳ پروژه منطقه‌ای در حال اجرا است.

قدرت ا... نوروزی در آئین بهره برداری از پروژه‌های عمرانی منطقه ۷ شهرداری اظهار کرد: افتتاح بوستان آرزو در هفته‌های اخیر و احداث فرهنگسرای تخصصی کودکان و نوجوانان در منطقه ۷ نشان داده که اصفهان در راستای شهر دوستدار کودک حرکت می کند البته بهره برداری از فرهنگسرای تخصصی کودکان و نوجوانان باید توسط بخش خصوصی انجام شود تا به موفقیت نهایی دست یابیم.

نوروزی ادامه داد: اگر امروز شاهد افتتاح ۹ پروژه عمرانی و خدماتی در منطقه ۷ شهرداری هستیم نشان از پویایی و توسعه در این منطقه دارد؛ در این منطقه ۱۳ پروژه شاخص منطقه‌ای از جمله مجموعه فرهنگی ورزشی «شاهنامه» و ۳۳ پروژه منطقه‌ای در حال اجرا است. همچنین ۱۵ پروژه دیگر آماده ابلاغ برای اجرا است.

وی تأکید کرد: اجرای این پروژه‌ها در منطقه ۷ به معنای انقلاب عمرانی، تحرک و پویایی و خدمت رسانی به تمام بخش‌ها در تمام نقاط شهر، تحقق عدالت فضایی، توزیع عادلانه سرمایه‌های شهر و جلب رضایت مردم است چرا که شهروندان استحقاق دریافت بهترین خدمات را دارند.

نوروزی با ابراز خرسندی از اینکه منطقه ۷ شهرداری به نقطه مطلوب رسیده است، گفت: این روزها به هر نقطه از شهر که سر می‌زنیم نقش مؤثر و پررنگ حوزه عمرانی نمایان است.

آسمان استان از خواب زمستانی بیدار شد



بارندگی‌ها در استان خوشحالی کشاورزان را به همراه داشت و در کلانشهر اصفهان هم ارمغان هوای پاک را به همراه داشت.

کارشناس اداره کل هواشناسی استان اصفهان به میزان بارندگی‌های ۲۴ ساعت منتهی به ظهر روز یکشنبه در سطح استان اشاره کرد و افزود: بیشترین بارش ثبت شده در ایستگاه‌های باران‌سنجی به ترتیب از سمیرم با میانگین ۱۱ میلی‌متر (۱۲ سانتی‌متر برف)، خوانسار با میانگین ۱۰ میلی‌متر (۳ سانتی‌متر برف)، فریدون‌شهر و داران ۵ میلی‌متر (یک سانتی متر برف)، میمه، نجف آباد، بوئین و میاندشت و چادگان چهار میلی‌تر و اصفهان ۲ میلی‌متر گزارش شده است. هنرمند افزود: این سامانه روز دوشنبه (امروز) از استان خارج می‌شود. وی با اشاره به افت دمای هوای استان در ۲۴ ساعت آینده گفت: دمای هوا از صبح روز دوشنبه ۴ تا ۶ درجه کاهش می‌یابد.

۲ واژگونی، ۳۰ مصدوم، ۲ فوتی

آرمان کیانی

واژگونی دو اتومبیل به فاصله ۲۰ دقیقه از یکدیگر و در دو نقطه از استان اصفهان، ۳۰ مصدوم و دو فوتی بر جای گذاشت. بنا بر این گزارش، ساعت ۵ صبح روز یک شنبه، حادثه واژگونی خودروی سمند در محور ترانزیت نطنز به اردستان به مرکز اورژانس اصفهان گزارش شد. این سمند حامل ۱۴ تبعه افغان بود که واژگون شد. این حادثه ۱۲ مصدوم و دو فوتی داشت که مصدومان به بیمارستان‌های شهید بهشتی اردستان، خاتم الانبیای نطنز و فاطمیه بادرود منتقل شدند.

در حادثه‌ای دیگر، واژگونی یک دستگاه مینی‌بوس سرویس کارکنان یک شرکت ریخته گری در بزرگراه شهید اقاربرست اصفهان به مصدوم شدن ۱۸ تن منجر شد. این حادثه ساعت ۵ و ۲۲ دقیقه صبح روز یک شنبه رخ داد و بر اثر آن ۱۸ مرد بین سنین ۲۰ تا ۵۰ سال مصدوم شدند. ۱۱ نفر از مصدومان این سانحه رانندگی پس از دریافت خدمات اولیه درمانی به بیمارستان الزهرا(س) و هفت نفر دیگر به بیمارستان آیت ا... کاشانی اصفهان منتقل شدند.

خبر

بازدید معاون وزارت بهداشت از دانشگاه علوم پزشکی

سیما سادات لاری، معاون دانشجویی و فرهنگی و سخنگوی وزارت بهداشت) در دانشگاه علوم پزشکی اصفهان حضور یافت و از روند احداث سالن در حال ساخت میلاد و مجموعه تربیت بدنی، از خوابگاه های میرباقری، کرمانی و ردانی پور و بخش های دیگر این دانشگاه بازدید کرد. بازدید از روند صنعتی سازی سلف مرکزی، ستاد مرکزی و دیدار با دانشجویان نیز از دیگر برنامه های بازدید معاون دانشجویی و فرهنگی وزارت بهداشت بود. معاون دانشجویی و فرهنگی وزارت بهداشت ضمن بازدید از بخش های مختلف دانشگاه علوم پزشکی اصفهان در جلسه مدیران معاونت دانشجویی و فرهنگی و جلسه با رییس دانشگاه علوم پزشکی اصفهان نیز شرکت کرد.

آثار تاریخی در حال نابودی است

نماینده مردم اصفهان در مجلس شورای اسلامی با اشاره به مشکلات حوزه انتخابیه خود خطاب به رییس جمهور عنوان کرد: آقای رییس جمهور! آثار تاریخی اصفهان در حال آسیب دیدن جدی و بلکه نابودی است. عباس مقتدایی در تذکر شفاهی جلسه علنی مجلس گفت: آقای روحانی! مردم اصفهان به چه زبانی و با چه صدایی باید حرف خود را بیان کنند؟ حداقل اگر در مجلس حضور پیدا می کردید صدای مردم را به شما می‌رساندیم و به شما کمک می کردیم، در این فرصت باقی مانده به مجلس بیایید تا به شما کمک کنیم.

بهره برداری از ۷۱ طرح

۷۱ طرح صدا و سیمای مرکز اصفهان با حضور استاندار و شماری از مسئولان به بهره برداری رسید. به گفته رییس صدا و سیمای مرکز استان اصفهان برای تکمیل این تعداد طرحها ۵۰۰ میلیارد ریال اعتبار هزینه شده است.

اجرای خط انتقال چاه جدید نطنز

با هدف انتقال آب مورد نیاز شهر نطنز، عملیات اجرایی خط انتقال چاه جدید تاج آباد توسط واحد بهره برداری و توسعه آب آبفای منطقه انجام شد. شفیعی رئیس اداره بهره برداری و توسعه آب منطقه نطنز افزود: با پیگیری های مستمر واحد بهره برداری منطقه و اخذ مجوز از شرکت آب منطقه ای، یک حلقه چاه با هدف تامین آب مورد نیاز شهر نطنز در محدوده تاج آباد حفر گردید و در پی حفر چاه مذکور عملیات اجرایی خط انتقال چاه مورد نظر به طول ۱۰۰ متر با لوله قطر ۱۵۰ از جنس چدن داکتیل صورت پذیرفت.

همسطح سازی ۴۸۰ دریچه آب

تعداد ۴۸۰ عدد هم سطح سازی و مرئی سازی دریچه والو های قطع و وصل شبکه توزیع آب و تخلیه ۸۲ عدد والو و علامت گذاری ۱۲۷ عدد والو در محدوده منطقه در دی ماه سال ۹۹ انجام شد. هدف از این اقدام آسفالت نمودن معابر توسط شهرداری و ناهموار بودن دریچه های آب بوده است.

اجرای فیبرنوری بیمارستان ثامن الحجج(ع)

طرح اجرای فیبرنوری بیمارستان حضرت ثامن الحجج (ع) شهرستان آران و بیدگل کلید خورد. در راستای تامین ارتباط بیمارستان جدید الاحداث ثامن الحجج (ع) شهرستان آران وبیدگل، پس از انجام مراحل طراحی مربوطه، عملیات اجرای فیبرنوری به طول ۱۵۰۰ متر خاکی اجرایی شد. با تکمیل عملیات کابل کشی ونصب تجهیزات سوییچ، امکان واگذاری تلفن و اینترنت پرسرعت و پهنای باند مورد نیاز این بیمارستان، فراهم می شود.



در اصفهان بالای شهر پایین شهر نداریم

شهردار اصفهان در نشست هم‌اندیشی با معتمدان، مردم، نخبگان و شهروندان مشارکت‌جو منطقه۷ شهرداری، اظهار کرد: به عنوان شهردار شهر اصفهان، تقسیم‌بندی شمال و جنوب تهران را برای این شهر نمی‌پسندم زیرا معتقدیم در اصفهان بالای شهر، پایین شهر نداریم؛ گاهی عده‌ای بر این باور هستند که به عنوان مثال منطقه ۶ شهرداری یک منطقه برخوردار و بدون مشکل است، اما در همین منطقه محله همت‌آباد با مسائل زیادی رو به رو است و در مقابل خیابان حکیم شفائی در منطقه ۱۰ شهرداری مشابه شمال تهران بوده و آماده توسعه است.

شهردار اصفهان با اشاره به احداث سیتی سنتر در شمال شهر، تصریح کرد: با احداث این پروژه بزرگ بی‌شک تحولات خوبی در این نقطه از شهر اتفاق خواهد افتاد زیرا بسیاری از آن سوی شهر برای خرید یا تفریح به این سوی شهر خواهند آمد.

وی تاکید کرد: نمی‌توانیم به خاطر تالی فاسدها (پیامدهای زیان‌آور و ناخوشایند) جلوی توسعه و عمران را در شهر بگیریم، بلکه معتقدیم باید امکانات را در شهر توزیع کنیم.

نوروزی گفت: از دروازه شیراز تا جنوب شهر فقط پوسته‌ها تغییر می‌کند و افتخار می‌کنیم بسیاری از مسئولان، مناطق ۷ و ۸ شهرداری را برای سکونت خود انتخاب کرده‌اند.



تحقق ۱۰۷ درصدی درآمدهای مالیاتی در اصفهان

رئیس سازمان مدیریت و برنامه ریزی استان اصفهان گفت: طی ۱۰ ماه گذشته در کشور در زمینه تحقق درآمدهای مالیاتی و عمومی ۱۰۳ درصد و در این استان ۱۰۷ درصد را شاهد بوده‌ایم.

نعمت‌ا... اکبری در حاشیه دویست و چهارمین نشست شورای برنامه ریزی و توسعه استان اصفهان با بیان اینکه این استان بعد از تهران درآمدهای مالیاتی کشور را تامین می‌کند، افزود: نزدیک به هفت درصد درآمدهای کشور در استان تامین می‌شود که نشان دهنده نقش اصفهان در جایگاه ملی است.

وی با بیان اینکه این جلسه به منظور ارزیابی عملکرد بودجه استان برگزار شد، تصریح کرد: تاکنون ۵۷ درصد عملکرد عمرانی در استان اصفهان تخصیص یافته است. به گفته رئیس سازمان مدیریت و برنامه ریزی استان اصفهان، این میزان تخصیص از ۲ هزار و ۸۹۰ میلیارد تومان بودجه حوزه عمرانی است. وی ادامه داد: به طور عمده در حوزه آب و راه تخصیص صد درصدی بودجه را شاهد هستیم، امسال از محل درآمدهای نفت صددرصد تخصیص را نخواهیم داشت، اکبری اضافه کرد: از آن جایی که درآمدهای نفتی دولت محقق نمی‌شود برخی از عدم تخصیص‌ها اجتناب ناپذیر است. استان اصفهان دارای ۹۲۰۰ واحد صنعتی و تولیدی با سرمایه ۲۲۱ هزار میلیارد ریال است.

دستور رئیس‌جمهور برای رسیدگی به مطالبات مردم اصفهان

در پی درخواست نماینده مردم اصفهان در مجلس، رئیس دفتر ریاست جمهوری در نامه‌ای خطاب به وزیر نیرو و رئیس سازمان حفاظت محیط زیست بررسی و اقدام لازم در خصوص اعلام تالاب گاوخونی به عنوان منطقه حفاظت شده را خواستار شد.

موضوع تأمین آب استان اصفهان و جریان دائمی زاینده‌رود، همواره یکی از مطالبات مردمی دیار نصف‌جهان بوده است، کشاورزان خواستار تأمین حق آبه خود هستند و از طرف دیگر خشکی زاینده‌رود، خشکی تالاب گاوخونی را به همراه داشته که تبعات زیست محیطی جبران‌ناپذیری را به همراه دارد.

این مطالبات به دفعات و از راه‌های مختلف مورد پیگیری قرار گرفته است و از جمله عباس مقتدایی، نماینده مردم اصفهان در مجلس شورای اسلامی روز ۱۳ بهمن و به مناسبت روز جهانی تالاب‌ها در نامه‌ای خطاب به حسن روحانی، رئیس جمهور خواستار رسیدگی به مطالبات مردم اصفهان در این زمینه شد.

نقش ۳ سهامدار بزرگ در انتقال آب خلیج فارس به اصفهان

مدیرعامل شرکت ذوب آهن اصفهان در جمع خبرنگاران در خصوص وضعیت فعالیت سه مجموعه ذوب آهن اصفهان، فولاد مبارکه و پالایشگاه اصفهان به عنوان سهامدار خط انتقال آب از خلیج فارس به اصفهان، توضیح داد: این پروژه در سطح ملی مطرح است و تاکنون این خط به کرمان رسیده است.

منصور بزدی زاده درباره میزان سهم ذوب آهن در این طرح، گفت: در حال حاضر تفاوتی بین سهامداران نیست و هر کدام سهم مساوی دارند و در ادامه مسیر احتمال دارد برخی سهم خود را به دیگران واگذار کنند اما با توجه به تغییر نرخ ارز طی یک سال گذشته این هزینه باید دوباره برآورد هزینه شود.

بزدی زاده گفت: در آن زمان برآورد این پروژه ۱۰ هزار میلیارد تومان بود که اکنون نیازمند بازنگری است و متناسب با گزارش مشاور این طرح (آب صفه) به هیات مدیره، میزان سهم هر سهامدار برای پرداخت مشخص می شود. وی در ادامه درباره انگشت اتهام به سمت صنعت و بحران آبی اصفهان، توضیح داد: باید توجه داشت که سهم صنعت در مصرف آب اصفهان ۷ درصد است و باید دید اگر این درصد را حذف کنیم، آیا مشکل کم آبی اصفهان حل خواهد شد؟ بزدی زاده با اعتقاد بر اینکه در حوزه کشاورزی مدیریت آب وجود ندارد، تصریح کرد: متاسفانه برخی در استان آدرس غلط می دهند و مشکل آب اصفهان را گردن ذوب آهن و فولاد مبارکه می اندازند، در حالیکه باید با عدد و رقم صحبت کنیم. وی گفت: با این وجود ذوب آهن اصفهان سرمایه گذاری بالایی برای اجرای طرح جمع آوری پساب چند شهر در راستای تامین آب این شرکت انجام داده است.

نشست شورای پژوهش شرکت پالایش نفت با مدیران شهرک علمی و تحقیقاتی

رئیس شهرک علمی و تحقیقاتی اصفهان در نشست مشترک شورای پژوهش پالایشگاه و مدیران شهرک علمی و تحقیقاتی اصفهان که با محوریت اقتصاد دانش‌محور در بازار برگزار شده بود، ایجاد و تقویت شرکت‌ها و مؤسسات دانش‌بنیان را جزو فعالیت‌های این شهرک عنوان کرد و اظهار داشت: مراکز رشد و پارک‌های علم و فناوری با هدف ارائه مشاوره، تخصیص امکانات اداری، آزمایشگاهی و کارگاهی و کمک‌های مالی و به‌منظور حمایت و توسعه شرکت‌های کوچک و متوسط تأسیس شده است.

قیصری با اشاره به اینکه در این شهرک حدود ۱۵۰۰ محصول تجاری فعال است، سهم بخش خصوصی در توسعه این شهرک را ۷۵ در صد اعلام کرد و افزود: در جهت فعالیت بخش نفت و گاز، پردیس علم و فناوری تأسیس شده که تاکنون در این حوزه ۴۰ شرکت ایجاد شده است. مصطفی الهی، معاون مهندسی و توسعه شرکت پالایش نفت اصفهان نیز طی سخنانی بومی‌سازی کالاهای مصرفی، ایجاد دانش فنی تجهیزات با فناوری پیشرفته مانند تجهیزات آزمایشگاه، آنالایزرها، اعتماد و کار سپاری به شرکت‌های داخلی را از دغدغه‌های پالایشگاه برشمرد. همچنین علیرضا جعفر پور، معاون تولید شرکت پالایش نفت اصفهان تصریح کرد: پالایشگاه اصفهان دارای تجربه و پتانسیل بالایی در زمینه‌های فنی است که به‌صورت مشاوره صنعتی در اختیار دانشجویان و شرکت‌های صنعتی تحت عنوان پروژه‌های دانشجویی و پژوهشی قرار می دهد.

رئیس اتحادیه میادین میوه و تره بار اصفهان پاسخ می دهد

چرا خیار و موز ارزان نمی شود؟



رئیس اتحادیه میادین میوه و تره بار اصفهان دلایل تداوم گرانی و کمبود موز در بازار و همچنین نوسانات قیمت و افزایش نرخ خیار در بازار را تشریح کرد.

ناصر اطرح در گفت‌گو با «ایسنا» در خصوص نوسانات شدید قیمت موز در بازار اظهار کرد: به دلیل عدم ثبت سفارش موز طی چند ماه گذشته، اکنون شاهد افزایش قیمت این محصول هستیم. وی افزود: صادرات سیب در قبال واردات موز، تنها از کشور هند است، در حالیکه موز از اکوادور، فیلیپین، آمریکای لاتین و ... وارد کشور می شود که برای ثبت سفارش آن ناچار به خروج ارز هستیم، بنابراین به دلیل ثبت سفارش نشدن، اکنون واردات موز تنها از هند است.

رئیس اتحادیه میادین میوه و تره بار اصفهان با تاکید بر اینکه کم بودن محصول موز در بازار، موجب افزایش روزانه قیمت این محصول می شود، اظهار کرد: در حال حاضر موز با کیفیت کارتن بزرگ در تهران تا کیلویی ۶۰ هزار تومان به فروش می رسد و برای ورود به اصفهان باید بین ۵۵ تا ۵۸ هزار تومان نرخ گذاری شود که این قیمت به طور قطع بقیه میوه ها را تحت تاثیر قرار می دهد، به این دلیل موز کارتن بزرگ به اصفهان وارد نمی شود و تنها موز هندی در بازار عرضه می شود.

وی با بیان اینکه امروز موز خوب در اصفهان ۴۴ هزار تومان قیمت گذاری شده است گفت: این موز با افزایش ۱۵ درصدی با قیمت ۵۰ هزار تومان به دست مصرف کننده می رسد.

به گفته اطرح، در حال حاضر موز ایرانی در میدان میوه و تره بار ۲۰ هزار تومان و بقیه موزها بین ۳۵ تا ۴۴ هزار تومان است، همچنین با قیمت های موجود، بار موز در بازار اصفهان کم است، از سوی دیگر میزان تقاضای مردم برای خرید کمتر شده است.

وی با بیان اینکه اخیراً دولت ثبت سفارش موز را آغاز کرده و شاید تا ماه آینده قیمت موز کاهش یابد، گفت: به دلیل کم شدن ثبت سفارش موز، حتی با کاهش نرخ دلار، نیز، قیمت این محصول کم نشد، از سوی دیگر باید توجه داشت که واردات موز تنها در دست ۴ یا ۵ نفر است.

رئیس اتحادیه میادین میوه و تره بار اصفهان همچنین در خصوص نوسانات قیمت خیار در بازار، توضیح داد: چند هفته پیش در پی طوفان جیرفت برخی صیفی جات از جمله خیار، بادمجان و ... از بین رفت و به طور معمول بعد از این شرایط و با سرمازدگی رشد بوته های صیفی جات زمان بر است.

وی افزود: همچنین پیش از این مقدار زیادی واردات خیار از جیرفت و بندرعباس داشتیم که به دلیل شرایط آب و هوا ورود خیار در بازار قطع شد و امروز شاهد کاهش عرضه آن هستیم. طرح همچنین افزود: سال گذشته برخی کشاورزان به دلیل قیمت پایین خیار و ضرر، کشت این محصول را کمتر کردند، از سوی دیگر با سرد شدن هوا کشت خیار در گلخانه ها کمتر شد، اما با گرم شدن هوا شرایط تولید این محصول به روال عادی خود برمی گردد.

وی با بیان اینکه صادرات نیز مزید بر علت شده و موجب افزایش قیمت خیار شده است، گفت: در حال حاضر خیار یزد و ورامین صادر می شود که تمام این شرایط موجب افزایش قیمت خیار شده است.

تولید ماسک N۹۵ با مشارکت فولادمبارکه و دانشگاه صنعتی

خط تمام اتوماتیک تولید ماسک N۹۵ با سرمایه گذاری فولاد مبارکه و با همکاری دانشگاه صنعتی اصفهان، با حضور مدیرعامل فولاد مبارکه و اعضای هیئت‌رئیسه دانشگاه صنعتی اصفهان با ظرفیت ۶۰ هزار ماسک در ۲۴ ساعت به بهره‌برداری رسید.

عظیمیان، مدیرعامل فولاد مبارکه، از این پروژه که روز پنج‌شنبه شانزدهم بهمن‌ماه در محل دانشگاه صنعتی اصفهان افتتاح شد، به‌عنوان اقدامی مبارک در ادامهٔ همکاری‌های گستردهٔ علمی و فناورانهٔ فولاد مبارکه با دانشگاه صنعتی اصفهان و مراکز علمی کشور یاد کرد.

وی با اشاره به اهداف فولاد مبارکه از مشارکت در این پروژه اظهار داشت: فولاد مبارکه به‌منظور عمل به مسئولیت‌های اجتماعی خود، حمایت از دانشگاه‌ها و شرکت‌های دانش‌بنیان و همچنین پشتیبانی از استارت‌آپ‌ها را در دستور کار خود قرار داده و معتقد است با تکیه بر دانش و تخصص کامل بومی می‌توان به دستاوردهای ارزشمندی دست یافت که بومی‌سازی و تولید ماسک پیشرفتهٔ N۹۵ نمونهٔ بارز این رویکرد موفقیت‌آمیز است.

سید مهدی ابطحی رئیس دانشگاه صنعتی اصفهان هم با بیان اینکه این همکاری از آخرین روزهای سال گذشته آغاز شده و خوشبختانه با مشارکت بسیار خوب فولاد مبارکه به نتیجه رسیده است گفت: تحریم فولاد مبارکه نشان از نقش استراتژیک این صنعت در اقتصاد و توسعهٔ کشور دارد و عملکرد خوب این شرکت را تأیید می‌کند. بدون شک اگر این قبیل شرکت‌ها و بنگاه‌های صنعتی و اقتصادی در اقتصاد و خودکفایی کشور مؤثر نبودند، دلیلی برای این نوع مانع‌تراشی و تحریم‌ها وجود نداشت.

خبر

۲ معضل ناشی از حاشیه نشینی

رئیس اداره امور اجتماعی شهرداری اصفهان گفت: مختل شدن فرآیند تولید محصولات کشاورزی و دامی در روستا و اختلال در نظم و امنیت شهرها و توسعه نامتوازن آنها دو معضل ناشی از حاشیه نشینی است مسعود مهدویان فر تصریح کرد: در شهر اصفهان مناطق حاشیه‌ای معدودی طی سال‌های مختلف ایجاد شده و توسعه یافته است که تراکم جمعیتی بالا، محیط زیست آلوده و غیربهداشتی، ناهنجاری‌های اجتماعی و آشفتگی بنیان خانواده به شکل چشم گیری در آن مناطق به چشم می‌خورد.

نوزاد یک روزه کرونا گرفت

مدیر شبکه بهداشت و درمان شاهین شهر از ابتلای نوزاد یک روزه شاهین شهری به ویروس کرونا خبر داد. علی پارسا اظهار کرد: پس از تولد نوزاد در بیمارستان الزهرای اصفهان و اخذ تست کرونا از مادر و کودک نتایج ابتلای هر دو مثبت اعلام شد. وی با تاکید بر عدم انتقال کرونا به جنین از مادر مبتلا و ابراز خرسندی از حال عمومی خوب مادر و نوزاد شاهین شهری، افزود: این کودک بر اثر عدم مراقبت‌های تماسی با مادر مبتلا شده است.

واکسیناسیون در مراکز جمعیتی

دبیر کارگروه کرونای اداره کل بهزیستی استان اصفهان گفت: هماهنگی‌های لازم با دانشگاه علوم پزشکی اصفهان برای واکسیناسیون واکسن «اسپوتنیک وی» برای مددجویان مراکز جمعیتی انجام شده است. پژمان پورشبانان اظهار داشت: از حدود یک ماه گذشته که شرایط شیوع کرونا در استان اصفهان بهبود یافت مراکز توانبخشی روزانه اجازه فعالیت با حداکثر ۳۰ درصد ظرفیت را دریافت کردند. وی با بیان اینکه از ابتدای شیوع کرونا تا کنون ۴۷ بیمار مبتلا به کرونا در مراکز تحت پوشش بهزیستی اصفهان شناسایی شده است؛ اضافه کرد: از این تعداد تاکنون ۱۵ نفر جان خود را از دست داده‌اند که هیچ یک کودک نبوده‌اند.

توسعه شبکه فاضلاب خیابان حافظ

به گزارش روابط عمومی آبفا منطقه یک، عملیات توسعه شبکه فاضلاب خیابان حافظ به طول ۲۳۰ متر و قطر ۵۰۰ میلی‌متر انجام شد. این عملیات توسط پیمانکار و با نظارت اداره توسعه و بهره‌برداری شبکه فاضلاب آبفا منطقه یک در مدت ۴۵ روز انجام گرفت. با انجام این عملیات شبکه فاضلاب کوچه کرمانی واقع در خیابان حافظ نیز به این خط لوله متصل شد.

نوبت دوم

آگهی تجدید مزایده

سازمان حمل و نقل جمعی شهرستان لنجان در نظر دارد به استناد بند ۲ و ۴ مورخ ۹۹/۰۴/۱۶ هیأت مدیره نسبت به واگذاری املاک خود از طریق مزایده اقدام نماید. متقاضیان جهت بازدید و دریافت اسناد می توانند از تاریخ نشر آگهی به سازمان حمل و نقل جمعی شهرستان لنجان واقع در زرین شهر - بلوار جانبازان - جنب پلیس راهور مراجعه و پیشنهادات خود را حداکثر تا پایان وقت اداری مورخ ۹۹/۱۲/۰۳ به دبیرخانه سازمان تحویل نمایند و یا با شماره ۰۳۱۵۲۲۳۶۹۷۳ داخلی ۱ تماس حاصل فرمایند. لازم به ذکر است سایر اطلاعات و جزئیات مربوط به معامله در اسناد مزایده مندرج می‌باشد.

۱- یک قطعه زمین ترمینال با اولویت ۵ سال کاربری مسکونی در ورنامخواست - بلوار جانبازان خیابان شهید غلامی (سنگبری سابق) کوچه ۶ متری (تجدید مزایده)

سازمان حمل و نقل جمعی شهرستان لنجان

نوبت دوم

آگهی تجدید مزایده

سازمان حمل و نقل جمعی شهرستان لنجان در نظر دارد به استناد بند ۲ و ۴ مورخ ۹۹/۰۴/۱۶ هیأت مدیره نسبت به واگذاری اموال خود از طریق مزایده اقدام نماید. متقاضیان جهت بازدید و دریافت اسناد می توانند از تاریخ نشر آگهی به سازمان حمل و نقل جمعی شهرستان لنجان واقع در زرین شهر - بلوار جانبازان - جنب پلیس راهور مراجعه و پیشنهادات خود را حداکثر تا پایان وقت اداری مورخ ۹۹/۱۲/۰۳ به دبیرخانه سازمان تحویل نمایند و یا با شماره ۰۳۱۵۲۲۳۶۹۷۳ داخلی ۱ تماس حاصل فرمایند. لازم به ذکر است سایر اطلاعات و جزئیات مربوط به معامله در اسناد مزایده مندرج می‌باشد.

۱- یک دستگاه مخزن ذخیره سوخت ۴۰ هزار لیتری (تجدید مزایده)

۲- تعداد ۱۴ قلم انواع قطعات و لوازم یدکی اتوبوس بنز ۴۵۷ مازاد بر مصرف (تجدید مزایده)

سازمان حمل و نقل جمعی شهرستان لنجان

نماینده ولی فقیه در استان و امام جمعه اصفهان گفت: امروز ایران اسلامی عزت دارد و تحریم‌های دشمن بهترین فرصت ها را برای ما به ارمغان آورده است، به طوری که امروز پالایشگاه های پیشرفته ای داریم.

آیت ا... سید یوسف طباطبایی نژاد، در مراسم نمادین استخدام ۴۰۰ نیروی انسانی در شرکت پالایش نفت اصفهان، اظهار کرد: مطمئن باشید، انقلاب اسلامی روز به روز در حال رشد است و آمریکا هیچ غلطی نمی کند. قصد آنان براندازی حکومت اسلامی است که موفق نمی شوند، چراکه روی پای خودمان ایستاده ایم و از تحریم های دشمن بهترین فرصت ها نصیب ما شده است.

نماینده ولی فقیه در استان اصفهان افزود: امروز بنزین خود را تولید می کنیم و در کل هر دستاوردی با سختی به دست می آید. باید روز به روز قوی تر شویم و امروز پالایشگاه های پیشرفته ایران را کشورهای عربی منطقه مانند عربستان ندارند.

امام جمعه اصفهان گفت: شما جوانان تازه استخدام شده باید تلاش کنید تا ایران کاملا در فرآورده های نفتی بی نیاز شود و از کارشکنی های دشمن ترسی در دل خود راه ندهید. همان گونه که امام راحل از دشمن ترسی به خود راه نمی داد.



تحریم‌ها بهترین فرصت‌ها را برای ایران به ارمغان آورد

مدیر کل مدیریت بحران استانداری اصفهان در نشست اعضای کمیته بحران آب استان اعلام کرد: در سال آبی جاری میزان بارندگی در ایستگاه چلگرد نسبت به ۴۰ سال گذشته ۳۷ درصد کاهش را نشان می دهد که به دلیل عدم بارندگی کافی، سالانه شاهد یک تا ۱/۵ متر افت آب زیر زمینی در آبخوان های استان هستیم.

منصور شیشه فروش ادامه داد: افت آبهای زیرزمینی موجب فرو نشست سالانه ۱۵ تا ۲۰ سانتی متری دشت ها در استان شده که در این میان می توان به فرونشست دشت برخوار، مهیار، گلپایگان و اصفهان اشاره کرد.

در ادامه این نشست معاون بهره برداری و توسعه آب شرکت آبفا استان اصفهان گفت: برای تامین آب شرب پایدار مردم در استان اصفهان راه اندازی خط اضطراری سامانه دوم آبرسانی اصفهان بزرگ ضروری است.

ناصر اکبری با اشاره به ظرفیت محدود انتقال آب از تصفیه خانه باباشیخعلی گفت: ظرفیت نهایی انتقال آب از تصفیه خانه آب باباشیخعلی ۱۱/۵ مترمکعب در ثانیه است، این در حالیست که با افزایش یک درجه دما در نیمه اول سال، ۳۰۰ لیتر مصرف آب شرب افزایش می یابد.

وی اظهار داشت: با راه اندازی خط اضطراری سامانه دوم آبرسانی ۹۰۰ لیتر در ثانیه، در مجموع امکان توزیع عادلانه آب مهیا می گردد.



فرونشست سالانه ۲۰ سانتیمتری دشت های اصفهان

مدیرکل امور مالیاتی استان اصفهان تشریح کرد

رویکرد جدید مالیاتی در اصفهان



محیا حمزه

مدیر کل امور مالیاتی استان اصفهان در نشست خبری با اصحاب رسانه گفت: امسال به دلیل شرایطی که برای فعالان و کسبه خرد به دلیل شیوع کرونا ایجاد شده بود بسته حمایتی فراهم شد که این بسته علاوه بر فعالان اقتصادی به سایر کسب و کارها نیز تعلق گرفت.

بهروز مهدلو با اشاره به اینکه طی ۹ ماه نخست امسال بدهی مالیاتی بیش از ۴۶۰۰ فعال اقتصادی تقسیط طولانی مدت شده است تصریح کرد: پرداخت این اقساط تا ۲۵ اسفند ماه سال ۱۴۰۳ ادامه داشته و شرایطی فراهم شده است تا نقدینگی این افراد برای توان تولید حفظ شود.

وی در همین راستا اشاره کرد: هر ماه بیش از ۱۰۰ مورد از مؤدیان مالیاتی که نتوانسته اند بدهی تقسیط شده را پرداخت کنند دوباره برایشان تقسیط انجام شد و در ۹ ماهه ابتدای سال بیش از ۱۶ هزار مورد بخشودگی جرایم مالیاتی برای فعالان اقتصادی فراهم شد.

مهدلو در همین راستا افزود: از ۱۶ دی ماه امسال تا ۲۲بهمن ماه بخشودگی ویژه جرائم مالیاتی معادل ۶ درصد برای فعالان اقتصادی استان در نظر گرفته ایم.

مدیر کل امور مالیاتی استان اصفهان خاطر نشان کرد: با فرهنگ سازی و خود اظهاری صورت گرفته بیشترین قبولی دفاتر مودیان و کمترین رد دفاتر را در استان داشته ایم.

وی افزود: پرونده مودیان حقیقی و حقوقی استان ۲۶۵ هزار مورد است که امسال تنها ۸۰۰ مورد دفاتر رد شد.

مهدلو تصریح کرد: از ابتدای سال تا پایان دی ماه حدود ۲۸۰ میلیارد تومان استرداد به مودیان پرداخت شده که بیش از ۲۰۰ میلیارد تومان آن مربوط به عوارض ارزش افزوده برای صادر کنندگان بوده است.

مدیر کل امور مالیاتی استان اصفهان با تأکید بر اینکه خوشبختانه هیچ واحد تولیدی در استان به دلیل بدهی مالیات فعالیتش تعطیل نشده است اظهار داشت: اداره کل مالیات به غیر از موارد فرار مالیاتی از فعالان اقتصادی حمایت می کند و هر واحدی که مسئله مالیاتی دارد با مراجعه به اداره کل امور مالیاتی می تواند مشاوره های رایگان دریافت کرده و از طریق قانون مسائل موجود را حل کند.

وی در ارتباط با طرح پایش توضیح داد: طرح پایش به عنوان یک طرح زیر بنایی برای اولین بار در کشور حدود ۵ ماه است در اصفهان در حال انجام است و ۲۵۰ هزار پرونده توسط ۲۰۰ نیرو در کل استان باید در این طرح رسیدگی شود.

مهدلو ادامه داد: حدود ۱۰۰ هزار پرونده از بین این پرونده ها رسیدگی می شود که به طور متوسط هر نفر ۵۰۰ پرونده را باید رسیدگی کند.

مدیر کل امور مالیاتی استان اصفهان افزود: در طرح پایش یک درصد از پرونده های مالیاتی مهم استان اصفهان در حوزه اشخاص حقیقی و حقوقی یعنی حدود ۲۰۰۰ پرونده انتخاب شده که توسط ۲۰۰ نفر از پرسنل ما رسیدگی شود و در این چند ماه حدود ۲۰۰ مورد از این پرونده ها در قالب این طرح کاملاً رسیدگی شده که منجر به شناسایی درآمدهای واقعی و جدا کردن درآمدهای غیرواقعی از آن بوده است.

مهدلو در ارتباط با فرارهای مالیاتی گفت: رویکرد سال آتی این اداره کل این است که پرونده های کوچک و بی اهمیت را کنار گذاشته و تمرکز خود را بر پرونده های بزرگ و شناسایی فرار مالیاتی بگذارد و اکنون چهار اداره برای جلوگیری از فرارهای مالیاتی در استان اصفهان تشکیل شده که در کل کشور بی سابقه است و توانسته ایم در این زمینه عملکرد خوبی را ثبت کنیم.

مدیر کل امور مالیاتی استان اصفهان تاکید کرد: با اجرای طرح جامع نظام مالیاتی امروز بیش از ۸۰ درصد درآمدهای افراد قابل شناسایی است و افرادی که کتمان درآمد دارند مشخص هستند.

وی تصریح کرد: تاکنون بیش از ۶۰۰ میلیارد تومان از محل فرار مالیاتی در استان وصول و به خزانه واریز شده است و برخی از افراد حتی پرونده مالیاتی نداشته اند در حالی که مالیات آنها ۶۰ یا ۴۰ میلیون تومان است.

مهدلو تاکید کرد: در حال حاضر بیش از ۹۵ درصد استان وفاق در جهت جلوگیری از فرارهای مالیاتی دارند و دستگاه های امنیتی و ملی با ما همکاری دارند.

مدیر کل امور مالیاتی استان اصفهان در همین راستا افزود: سامانه ارتباط مردمی ۱۵۲۶ در این زمینه طراحی شده که با استفاده از آن هر شخصی می تواند اطلاعاتی که از فرار مالیاتی در اختیار دارد به ما ارائه دهد.

سال کرونایی بر باغ رضوان چگونه گذشت

از روزهایی که آمار فوتی‌های ناشی از کرونا افزایش یافت تا روزهایی که ورودی آرامستان‌ها بسته بود، باغ رضوان اصفهان فراز و فرود بسیاری دید. احمدرضا مرادی، مدیر عامل سازمان آرامستان‌های شهرداری اصفهان در این باره می گوید:

چهارم اسفندماه سال گذشته بود که اولین مورد فوتی کرونا به باغ رضوان آورده شد. از اوایل شهریور ماه امسال تعداد متوفیان کرونایی افزایش یافت و در مهر و آبان سال جاری این عدد به حداکثر خود رسید طوری که افزایش ۱۰۰ درصدی آمار فوت را در این دو ماه نسبت به مدت مشابه سال گذشته داشتیم و در ۹ ماهه اول سال ۹۹ رشد ۵۴ درصد متوفی نسبت به ۹ ماه اول سال گذشته داشتیم. شرایط طوری بود که در هشت ماهه اول سال جاری به اندازه تمام سال ۹۸ متوفی در آرامستان آرام گرفتند.

با بالا رفتن آمار متوفیان قبور خالی به سرعت پر شد



بر این اساس راهکارهای مدیریت بحران برای آن در نظر گرفته شد و توانستیم برای رفع این مشکل برنامه‌ریزی کنیم؛ در این راستا قبور جدیدی ایجاد شد همچنین ساخت قبور پیش ساخته بتنی یکی دیگر از راهکارهایی بود که مد نظر قرار گرفت در این راستا برای افزایش سرعت ساخت قبور، تعداد پیمانکاران را نیز بیشتر کردیم.

در همان زمانی که وضعیت کرونای اصفهان قرمز بود و برگزاری هرگونه مراسم ممنوع بود، فشار زیادی از سوی مردم به ما تحمیل می‌شد، انتظار داشتند که امکان برگزاری مراسم فراهم شود اما از سوی معاونت بهداشت دانشگاه علوم پزشکی و ستاد مدیریت کرونا استان مصوبه‌ای به سازمان آرامستان‌ها ابلاغ شد که منجر به مسدود شدن ورودی آرامستان به مدت یک ماه از ۸ آذرماه تا ۸ دی‌ماه شد که همین امر ما را با چالش‌های دیگر مواجه کرد. ورود برای خاکسپاری متوفیان با چهار خودرو مجاز بود تا افراد تجمعی نداشته باشند اما در مقابل، فشار خانواده‌های داغدار چالشی برای ما ایجاد کرده بود. در این زمینه مراسم سوگواری مجازی برگزار شد تا بخشی از آلام شهروندان پاسخ داده شود؛ این مدیریت‌ها در زمان اوج‌گیری کرونا شد تا زمانی که ستاد کرونا استان برای باز کردن ورودی سازمان مجوز داد.

سهمیه اصفهان از واکسن روسی هفته به هفته افزایش می یابد

مانی مهدوی

کار واکسیناسیون با واکسن روسی همچنان در سراسر کشور ادامه دارد. این واکسن بالاخره بعد از حرف و حدیث های فراوان به ایران رسید و از روز سه شنبه هفته گذشته با نشستن پسر واکسن زده وزیر بهداشت مقابل دوربین های خبرنگاران، واکسیناسیون رسماً آغاز شد.

بر اساس پروتکل تعیین شده، نخستین گروهی که می توانند این واکسن را دریافت کنند، کادر درمانی فعال در بخش مراقبت‌های ویژه بیمارستان‌ها هستند. در اصفهان هم از همان روز سه شنبه هفته پیش واکسیناسیون از بیمارستان عیسی بن مریم(ع) که اصلی ترین محل بستری بیماران کرونایی است آغاز شد تا طعم این واکسن خارجی زیر دندان اصفهانی ها هم رفته باشد. کار واکسیناسیون به مرور در بیمارستان‌های الزهرا(س)، شریعتی اصفهان و شهید اشرفی خمینی شهر هم اجرا می‌شود.

نخستین مرحله واکسیناسیون علیه کرونا در بیمارستان عیسی بن مریم(ع) شهر اصفهان با مشارکت اختیاری ۲۵ نفر از کادر درمان اجرا شد و دکتر رامین قاسمی فوق تخصص آسم و آلرژی نخستین دریافت کننده واکسن کووید ۱۹ در استان اصفهان بود.

رضا فدایی، مسئول بیماری‌های واگیر مرکز بهداشت اصفهان می گوید: به مرور در دیگر بیمارستان‌ها هم این روند اجرا می‌شود و دیگر پرسنل درمانی هم واکسن کرونا را تزریق می کنند.

مسئول بیماری‌های واگیر مرکز بهداشت اصفهان گفت: در مرحله اول ۷۳۰ دوز واکسن به اصفهان اختصاص یافته است که مرحله اول واکسن به کادر بیمارستانی درگیر با درمان بیماران کرونا اختصاص دارد. این سهمیه هفته به هفته افزایش می یابد و به سایر کادر درمان بخش مراقبت های ویژه نیز تزریق می شود.

فدایی اظهار کرد: روند تزریق ادامه خواهد یافت تا همه پرسنل درمان این واکسن را دریافت کنند و در مراحل بعد واکسن‌های وارد شده به استان به سالمندان و گروه‌های هدف اولویت‌دار تزریق خواهد شد. وی افزود: در اواخر بهمن و اسفندماه تعداد بیشتری از واکسن به استان وارد می‌شود.

معرفی سرپرست جدید مخابرات مرکز استان اصفهان



با حکم مدیر مخابرات منطقه اصفهان، رامین خمسه به سمت سرپرست مخابرات مرکز استان منصوب شد. مدیر مخابرات منطقه اصفهان در جلسه ای که با حضور جمعی از معاونین و مدیران برگزار ش، ضمن تشکر از خدمات سید مقصود علی رضوی در زمان تصدی این مسئولیت، این پست سازمانی را بسیار با اهمیت دانست و گفت: پست مدیریت مخابرات مرکز استان با توجه به ارتباط تنگاتنگ فنی با نواحی و مراکز، از جایگاه بسیار ویژه ای برخوردار است و امیدواریم مسئول جدید با برنامه ریزی و حرکت جهادی، بیش از پیش در انجام امور محوله به این مدیریت فعالیت کند.

اسماعیل قربانی عنوان کرد: هم اکنون باید با همدلی، هم افزایی و تلاش مضاعف با سرعت هر چه تمام تر در راستای تحقق سیاست های شرکت مخابرات ایران و تعالی برند این مجموعه گام برداشته و زمینه را برای پیشرفت روز افزون شرکت و به تبع آن افزایش خدمت رسانی به مردم عزیز فراهم کنیم.

افزوده شدن ۶ هنر اصفهان به فهرست میراث ناملموس ایران

مدیر کل میراث فرهنگی، گردشگری و صنایع دستی استان اصفهان از ثبت شش هنر سنتی این استان در فهرست میراث ناملموس کشور خبر داد.

فریدون اللهیاری اعلام کرد: بر اساس رأس صادره از سوی شورای ثبت میراث ناملموس کشور، پروندهٔ شش مهارت هنرهای دستی و سنتی استان در طی دهه فجر بررسی شد و برای ثبت در فهرست میراث ناملموس کشور مورد تأیید قرار گرفت.

نام این شش میراث ناملموس به شرح زیر است:

مهارت «ساخت زیورآلات نقره» در روستای ابیانه، هنر سنتی «سوخت معرق چرم» در اصفهان، مهارت «ساخت احجام فلزی» در اصفهان، مهارت سنتی «ساخت چاقو» در شهرستان نجف آباد، مهارت هنر «سکمه دوزی» در خوانسار و مهارت «گلیم بافی» در نایین.

ادامه نمایشگاه لوازم خانگی تا ۲۸ بهمن

بیست و چهارمین نمایشگاه تخصصی لوازم خانگی اصفهان تا ۲۸ بهمن میزبان برندهای مطرح لوازم خانگی داخلی و خارجی خواهد بود.

این نمایشگاه با حضور ۸۴ شرکت و برند مطرح حوزه لوازم خانگی در محل دائمی برگزاری نمایشگاه‌های بین‌المللی استان واقع در کمربندی شرق، روبروی منطقه روشن‌دشت برگزار خواهد شد. نمایشگاه لوازم خانگی اصفهان یکی از جامع‌ترین نمایشگاه‌های مرتبط با لوازم خانگی در سطح کشور طی سال ۹۹ به شمار می‌رود.

نکته قابل توجه نمایشگاه امسال این است که شرکت‌هایی از پنج استان اصفهان، قم، سمنان، تهران و آذربایجان شرقی در آن حضور دارند.

۲۰۰ نفر از زندانیان استان اصفهان آزاد شدند

آیین آزادی ۲۰۰ زندانی زندان های استان اصفهان که ۱۲۸ نفر مشمول عفو مقام معظم رهبری شده و ۷۲ نفر با کمک خیرین آزاد شدند در گلستان شهدای اصفهان برگزار شد.

مدیر کل زندان های استان اصفهان در این مراسم اظهار کرد: برای آزادی ۷۲ زندانی با بدهی ۵ میلیارد و ۵۰۰ میلیون تومان، ۳ میلیارد و ۲۰۰ میلیون تومان گذشت شکات پرونده ها داشتیم و بقیه مبالغ توسط خیرین پرداخت شد.

محمود ضیایی فرد درخصوص ۱۲۸ مورد عفو زندانیان استان نیز، گفت: پرونده های عفو این زندانیان در کمیسیون عفو استان و سپس کمیسیون عفو مرکزی مطرح و بررسی شد و نهایتا مورد عفو مقام معظم رهبری قرار گرفتند.

خبر

ایجاد شهرک رمز ارز در اصفهان

معاون هماهنگی امور اقتصادی استانداری اصفهان گفت: در نظر داریم با ایجاد شهرک رمز ارز، ماینرها متمرکز شوند و نگرانی بابت قطعی برق نداریم، چراکه با هماهنگی شرکت برق مناطقی از استان که برق اضافه دارند را شناسایی کرده و قرار است در بخش فریدن، سمیرم و کوهپایه مستقر شوند. سیدحسن قاضی عسگر اظهار کرد: رمز ارز زمینه ارزآوری را مهیا می کند و در نظر داریم تا انرژی مورد نیاز شهرک با انرژی سبز تامین شود تا خللی در برق استان ایجاد نشود.

ترخیص موتورهای رسوبی

طرح ترخیص موتور سیکلت‌های رسوبی تا پایان بهمن ماه ادامه دارد. رییس پلیس راهور استان اصفهان گفت: با اجرای این طرح از ابتدای آذر تا کنون بیش از ۱۲ هزار موتور سیکلت از پارکینگ‌های استان اصفهان ترخیص شده است. سرهنگ محمدرضا محمدی با اشاره به اینکه هم اکنون بین ۴۵ تا ۵۰ هزار موتور سیکلت رسوبی در پارکینگ‌ها موجود است افزود: شهروندان می‌توانند از تسهیلاتی که برای ترخیص موتورسیکلت خود در نظر گرفته شده استفاده کنند.

ابتلای یک نفر به آنفلوآنزا

مدیر مرکز بیماری‌های واگیر مرکز بهداشت استان اصفهان با بیان اینکه در سال جاری با همکاری مردم تعداد مبتلایان به آنفلوآنزا به شدت کاهش یافت، اضافه کرد: تاکنون تنها یک مورد مثبت آنفلوآنزا در استان اصفهان شناسایی شده است. فدایی گفت: همچنان احتمال شیوع آنفلوآنزا در استان اصفهان وجود دارد.

رفع گرفتگی شبکه فاضلاب

به گزارش روابط عمومی آبفا جلگه، شبکه جمع آوری فاضلاب در بلوار بهار شهر هرند که به منزل مسکونی متصل می باشد، رفع گرفتگی شد. بنا به گفته واحد بهره برداری فاضلاب، ریشه درختان عامل گرفتگی این شبکه ها می باشد.

شستشوی شبکه فاضلاب

به گزارش روابط عمومی آبفای منطقه ۲، بیش از ۳۷ هزار متر شبکه فاضلاب در دی ماه، شستشو شد. این عملیات با هدف نگهداری شبکه فاضلاب و به منظور جلوگیری از گرفتگی ورفع انسداد شبکه فاضلاب در منطقه با تخلیه منهولها، وشستشوبا دستگاه واتر جت وتانکر شستشوی صورت گرفته است.

برگزاری مسابقات دهه فجر

مسابقات گرامیداشت ایام ا... دهه فجر در تمام گروه های خاص و پیوند اعضا با مشارکت معاونت ورزشی، تفریحی سازمان فرهنگی اجتماعی و ورزشی شهرداری اصفهان و هیات بیماران خاص و پیوند اعضا برگزار شد. حبیب اله ناظریان، معاون ورزشی، تفریحی سازمان فرهنگی، اجتماعی و شهرداری اصفهان با بیان این مطلب گفت: این مسابقات در چهار رشته دارت، شطرنج، پتانک و تنیس روی میز ویژه آقایان و بانوان به صورت آنلاین برگزار شد.

گرامیداشت روز زن

مراسم تقدیر از بانوان و کارمندان زن شرکت شهرک های صنعتی اصفهان برگزار شد. در این مراسم عیسی بهمنی، معاون فنی این شرکت به قرائت پیام تبریک مدیر عامل شرکت شهرک های صنعتی استان اصفهان پرداخت. در این پیام آمده است: شرکت شهرکهای صنعتی استان اصفهان توانسته است در چند سال اخیر رتبه نخست کشور را در حجم واگذاری زمین و تعداد قراردادها به همراه رتبه های برتر در اکثر شاخص های عملکردی کسب نماید.

صاحب امتیاز: شرکت رسانه گستر نصف جهان

نصف جهان

فرهنگی، اجتماعی، اقتصادی و سیاسی

مدیر عامل و سردبیر: ایرج ناظمی
مدیر مسئول: هوشنگ غلامی
نشانی: اصفهان، خیابان مدرس، خیابان ادیب
تلفن: ۳۴۴۵۲۰۰۵ نمابر: ۳۴۴۵۲۰۰۶
چاپ: رنگین کمان

وب سایت: www.nesfejahan.net
ایمیل: info@nesfejahan.net
سروش: nesfejahannewspaper
اینستاگرام: nesfejahannewspaper
پیامک: ۳۰۰۰۷۶۴۲ و ۰۹۱۳۲۰۰۸۶۴۰

تمام درآمد حاصل از فروش این روزنامه و بخشی از مبلغ آگهی های بازرگانی صرف کمک به بیماران نیازمند می شود.

به هر چه به آن مأمور شده اید، عمل کنید و از هر چه شما را نهی کرده اند، دست بدارید. در کاری شتاب مکنید، مگر آنگاه که به حقیقت آن آگاه شوید. بسا شما کاری را ناخوش دارید و رأی مادر آن چیز دیگر باشد. بدانید که این دنیایی که همواره در آرزوی آن هستید و بدان رغبت می ورزید و سبب خشم و خشنودی شماست نه خانه شماست و نه منزلی است که برای آن آفریده شده اید، یا شما را بدان دعوت کرده باشند.

مولا علی (ع)

در دیدار ویدیو کنفرانسی وزیر نیرو با خانواده‌های شهدای صنعت آب و برق صورت گرفت؛

تقدیر از خانواده های شهدای انقلاب، دفاع مقدس و سلامت در استان اصفهان





وزیر نیرو با اشاره به نقش ویژه شهدا و خانواده‌های آنها در حفـظ و پایداری اصول انقـلاب و فضای ایثارگری گفت: شهدا صاحبان اصلی و باغبانان این انقلاب بوده و ارزش گذاری و قدردانی از آنها تضمین کننده توسـعه فرهنگ ایثارگری است.

رضا اردکانیان در دیدار ویدئو کنفرانسی با خانواده‌های شهدای صنعت آب و برق ضمن گرامیداشت مقام شامخ شهدای انقلاب اسلامی، با اشاره به مسئولیت سنگین وزارت نیرو در تامین دو کالای اساسی آب و برق اظهار داشت: برای بنده افتخار اسـت در این دوره، مسئولیت وزارتخانه‌ای را عهده‌دار هستم که در کنار وظیفه سنگین تامین و عرضه دو کالای اساسـی آب و برق در شرایط خاص کشور، از مجموعه وسـیعی حدود ۲۰ هزار نفر از ایثارگران در پهنه این دستگاه بهره‌مند است.

وی اضافه کـرد: کاری که همـکاران در این صنعت عهده‌دار هستند در نوع خود انجام وظیفه ارزنده‌ای بوده که در خیلی از مواقع مستلزم ایثارگری است، اما این به این معنا نیست که جایگاه ویژه شهدا، جانبازان و آزادگان را نادیده بگیریم.

وزیر نیرو با اشـاره به مقام شـامخ خانواده‌های شهدا و ایثارگران خاطرنشان کرد: نقش ویژه شهدا و خانواده‌های آنها در حفظ و پایداری اصول انقلاب و فضای ایثارگری بسیار حائز اهمیت است، چرا که شهدا صاحبان اصلی و باغبانان این انقلاب هستند. نهال این انقلاب ۴۲ سال پیش با خون پاک آنها آبیاری شـده و امروز به درختی تنومند تبدیل شده و همه ما، فرزندان و نسل‌های آتی در سایه این درخت تنومند آسایش خواهند داشت.

به گفته وی، شهدا همیشه بر گردن ما حق دارند و با انجام وظیفه و خدمت شبانه‌روزی باید این حق را ادا کنیم.

اردکانیان با بیـان اینکه حق توفیق خدمـت به مردم توفیق کمی نیست، یادآور شـد: اینکه ما افتخار داریم در مجموعه‌ای خدمت کنیم که بـا اصلی‌ترین عناصر آسایش و امنیت خاطر مردم و توسعه عمرانی کشور سر و کار دارد افتخار کمی نیسـت. قدردانی از این نعمت، با تلاش، فعالیت، انگیزه بالا در خدمت‌رسانی وسیع، اجرای طرح‌ها، برنامه‌ها، تسـهیل امـور، کم کردن پیچیدگی کارهای اداری و به ثمر رساندن پروژه‌ها انشاا... به‌طور شایسته انجام می‌شود.

این مقام مسـئول گفت: مقوله دیگری که حق عمومی و اجتماعی بر ذمه همه شـهروندان بوده حقی است که خانواده‌های ایثارگران نزد مـا دارند. این خانواده‌ها باید به شکل متمایز برای خدمات، جانفشـانی، بردباری و صبوری‌های خود مورد احترام واقع شوند.

وزیر نیـرو تاکید کرد: بایـد فضای ارزش گـذاری به ایثارگران و خانواده آنها فضای حاکم بر کشـور باشد و این موضوع مهمی اسـت که نباید اجازه دهیم از رونق بیفتد.

اردکانیان در پایان خاطرنشان کرد: مناسبت‌های زیادی در تقویم و تاریخ وجود دارد، اما تجلی دادن قدردانی‌ها، ارزش گذاری بر ایثارگری‌ها و تلاش‌هایی که در گذشته، حال و آینده در اشـکال مختلف مبارزات مسیر پیروزی انقلاب، صحنه دفاع مقدس، دفاع از حرم و این ایام هم شهدای سـلامت امری مهم و ضروری است. قدردانی از این مجموعه‌ها و ادای احتـرام به آنها تضمین کننده توسعه این فرهنگ است.

■■■

در ادامه این مراسـم مدیرعامل شرکت آب وفاضلاب استان اصفهان گفت: با هدف تجلیل از خانواده گرانقدر ایثارگران در اصفهان از خانواده های شـهدای انقلاب، شهدای ۸ سال دفاع مقدس و شـهدای سلامت تقدیر بعمل می آید.

هاشم امینی با تجلیل از خانواده نادری از شهدای انقلاب، خانواده حـاج عبدالرحمانی از شـهدای دفاع مقدس و خانواده دکتر موسـوی که از جمله شـهدای سلامت می باشـند اعلام کرد: اسـتان اصفهان حدود ۲۳ هزار شهید تقدیم نظام نموده این درحالیست که در شرکت آبفا استان اصفهان ۸۲۲ نفر از خانواده ایثارگران، ۱۲ آزاده، ۱۱۴ جانباز، ۴۴ فرزند شهید، ۱۱۵ خواهر و برادر شهید، ۱۱۸ فرزند جانباز و ۱۲۰ فرزند آزاده در شـرکت آبفا مشغول به فعالیت هستند.

وی با اشـاره به برگزاری یادواره شـهدا افزود: تاکنون دو یادواره بزرگ با هدف تجلیل از مقام شامخ شهدا در شرکت آبفا اسـتان اصفهان برگزار شد ودر نظر داریم با مساعد شدن شرایط پس از شیوع ویروس کرونا سومین دوره یادواره خانواده شهدای آبفا را نیز برگزار کنیم.

مدیرعامل شـرکت آبفا اسـتان اصفهان با بیان اینکه دردوران قبل از کرونا تجلیل از خانواده گرانقدر شـهدا، ایثارگران، جانبازان و آزاده ها در مناسبت های مختلف همواره در دستور کار قرار داشـت خاطرنشان ساخت: فرهنگ ایثار و از خودگذشتگی در صنعت آبفا نهادینه شده بطوریکه خدمات رسانی مستمر و ارتقاء سطح خدمات مصداق بارز ایثار واز خودگذشتگی می باشد.

امینی فرایند یکپارچه سازی شـرکتهای آبفا شهری و روستایی را در اصفهان موفقیت آمیزاعلام کرد و تصریح نمود: پس از یکپارچه سـازی شـرکتهای آبفا شهری و روسـتایی در اصفهان فاصله خدمات رسـانی میان شهر و روسـتاها در اصفهان روز به روز کمتر می شود به گونه ای که می توان گفت فرایند سـرعت خدمات رسانی در روستاها چشمگیرشده است.

وی ادامه داد: پیش بینی می شود از ۴۶ روستا که تحت پوشـش آبفا گلپایگان و خوانسار می باشـد تا ۶ ماهه اول ۱۴۰۰ این روسـتاها تحت پوشش تصفیه خانه آب گلپایگان قـرار گیرند و این کار جهـادی تنها با روحیه ایثارگری عملیاتی گردید.

در این مراسم از خانواده‌های ایثارگران صنعت آب و برق اصفهان، حاج عبدالرحمانی شهید دوران دفاع مقدس، نادری شـهید انقلاب، دکتر موسـوی شهید سلامت، و خانواده های شـهدای ۴ اسـتان گیلان، مازندران، سیستان و بلوچستان و خراسان رضوی به نمایندگی از خانواده‌های شهدای این صنعت تقدیر شد.

آگهی فراخوان

عنوان فراخوان: تکمیل ساخت و اجاره غرفه‌های واقع در پارک سرچشمه و استهلاک هزینه ساخت با اجاره بها
پیرو صورتجلسه شماره ۸۷۷۲ مورخ ۹۹/۱۱/۰۵ شورای عالی سرمایه‌گذاری

شهرداری خوانسار در نظر دارد غرفه‌های واقع در پارک سرچشمه جنب آب مرزنگشت را در قالب سرمایه‌گذاری جهت تکمیل ساخت غرفه‌ها و استهلاک هزینه ساخت با اجاره ماهیانه به بخش خصوصی واگذار نماید.

شرکت‌کنندگان می‌بایست برای هر غرفه با مساحت ۵۲/۵ مترمربع مبلغ ۳۱/۵۰۰/۰۰۰ ریال و برای هر غرفه با مساحت ۲۶ مترمربع مبلغ ۱۵/۶۰۰/۰۰۰ ریال به عنوان سپرده شرکت در فراخوان سرمایه‌گذاری به حساب شهرداری خوانسار به شماره حساب ۰۱۰۵۹۲۲۹۸۶۰۰۵ نزد بانک ملی واریز و یا نسبت به اخذ ضمانت‌نامه بانکی به مدت سه ماه اقدام نمایند.

شرکت‌کنندگان می‌بایست یک نسخه برگه حاوی اطلاعات تکمیلی و شروط قرارداد و یک نسخه فراخوان را از واحد سرمایه‌گذاری و جذب مشارکت‌های مردمی شهرداری تحویل گرفته و با قید قبولی امضاء کرده و به پیشنهادات خود ضمیمه و تسلیم نمایند.

پیشنهاد دهندگان از تاریخ ۹۹/۱۱/۲۵ لغایت پایان وقت اداری ۹۹/۱۲/۰۵ مدارک ذیل را در پاکت لاک و مهر شده شامل:

الف) محتوی یک نسخه از فراخوان و یک نسخه از برگه مشخصات و شرایط قرارداد که به امضاء شرکت‌کننده رسیده و ضمانت‌نامه یا فیش واریزی

ب) مدارک و اسناد مرتبط با زمینه فعالیت

ج) محتوی برگه پیشنهاد قیمت که طبق شرایط قید شده در نسخه اطلاعات تکمیلی آورده شده را در مهلت مقرر تحویل دبیرخانه محرمانه شهرداری نمایند.

زمان بازگشایی پیشنهادات روز چهارشنبه ۹۹/۱۲/۰۶ می‌باشد.

در صورت عدم انعقاد قرارداد توسط برنده فراخوان مدت یک هفته از بازگشایی پاکت‌ها شهرداری سپرده نفر اول را ضبط و از نفر دوم دعوت به عمل خواهد آورد و بدین ترتیب با نفرات دوم و سوم اقدام خواهد شد.

شهرداری در رد و یا قبول هر یک و یا کلیه پیشنهادها مختار است و هزینه آگهی به عهده برنده فراخوان می‌باشد.

متقاضیان می توانند جهت کسب اطلاعات بیشـتر با شماره تلفن ۵۷۷۷۳۰۰۳ قسمت سـرمایه‌گذاری و جذب مشارکت‌های مردمی شهرداری خوانسار تماس حاصل فرمایند.

شهرداری خوانسار

م.الف: ۱۰۹۳۷۸۸

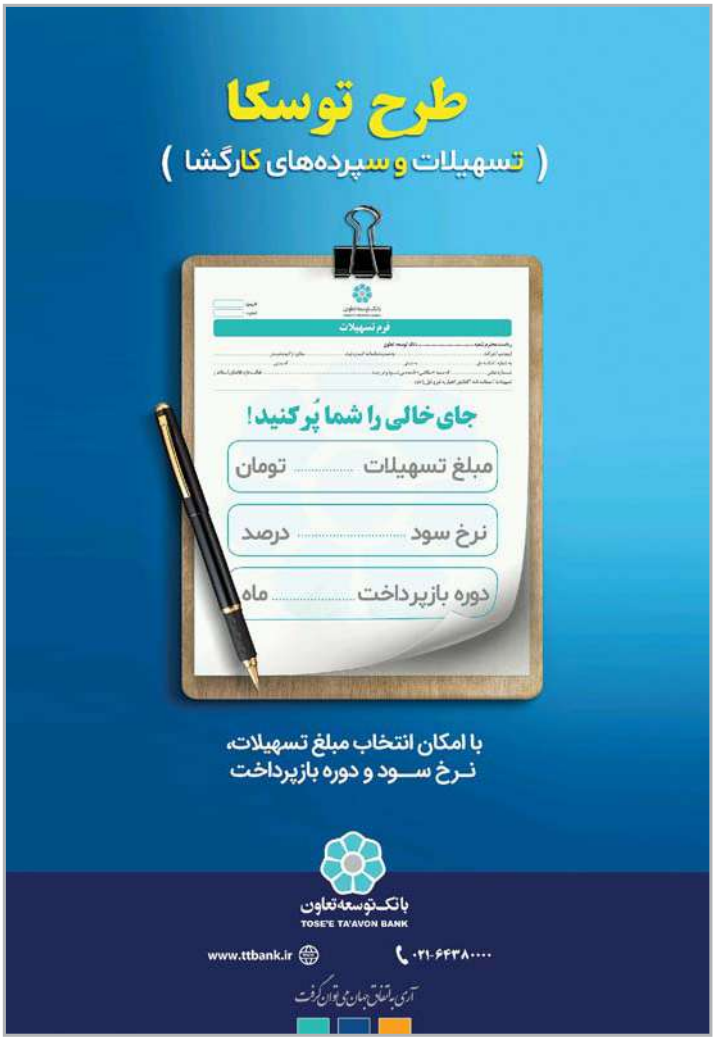



مدیر درمان تأمین اجتماعی استان اصفهان گفت: براساس ابلاغ دکتر سالاری از اول اسفند کارت ملی جایگزین دفترچه درمانی تامین اجتماعی می شود.
اعتصام پور در نشست با کارگزاری های تامین اجتماعی استان گفت: تمامی افراد تحت پوشش سازمان می توانند در زمان مراجعه به پزشک و موسسات تشخیصی و درمانی بدون ارایه دفترچه وتنها با ارایه کارت ملی، شناسنامه و یا جلد دفترچه درمانی خود احراز هویت شده و خدمات را دریافت کنند. وی با اشاره به توقف چاپ دفترچه های کاغذی از اول اسفند ماه اظهار داشت: بیمه شدگان و بازنشستگانی که صفحات دفترچه آنها به پایان می رسد نیازی به دریافت دفترچه جدید ندارند، لیکن صفحات سفید موجود در دفترچه‌های کاغذی بیمه شدگان کماکان معتبر و قابل استفاده خواهد بود. مدیر درمان استان اصفهان تاکید کرد: تمامی بیمه‌شدگان و مستمری بگیران اصلی و تبعی بایستی قبل از مراجعه به مراکز درمانی نسبت به استعلام استحقاق درمان خود اقدام و از پوشش بیمه ای اطمینان حاصل نمایند. دکتر اعتصام پور در ادامه به معرفی روشهای استعلام استحقاق درمان پرداخت و بیان کرد: با استفاده از سایت سازمان به آدرس es.tamin.ir و یا با کد دستوری #۱۴۲۰*۴* (بدون استفاده از اینترنت) از وضعیت اعتبار دفترچه درمانی خود مطلع شوند.



حذف دفترچه درمانی از اول اسفند ماه

مدیرعامل شرکت آب و فاضلاب استان اصفهان در مراسم آغازطرح آبرسانی به شش روستا در شهرستان گلپایگان گفت: تا ۳ ماه آینده روستاهای رباط ملکی، آرجان و شیدآباد تحت پوشش تصفیه خانه آب گلپایگان قرار می گیرند و ۱۹ روستای باقی مانده در شش ماهه نخست سال آینده از تصفیه خانه آب گلپایگان بهره مند می شوند.
هاشم امینی اظهار کرد: هم اکنون عملیات آبرسانی به شش روستای استهلک، دیزیجان، غرقاب، لالان و لالانک و رباط گوگدی آغاز شده است.
مدیرعامل شرکت آب و فاضلاب استان اصفهان گفت: در تیر ماه سال جاری سه روستا در گلپایگان به تصفیه خانه آب شرب متصل شدند و اکنون نیز کلنگ آبرسانی از تصفیه خانه به شش روستای دیگر با جمعیت هزار نفری زده شد. همچنین حدود پنج هزار متر نیز اصلاح شبکه در روستاهای فاویان، شادگان، دُم آسمان، مَرغ، رباط سرخ، درب امامزاده، رباط ابوالقاسم، دُر، تیکن و هنده با هزینه ای حدود یک میلیارد تومان انجام می شود.
وی ادامه داد: در سال ۹۰ کلنگ زنی تصفیه خانه آب گلپایگان صورت پذیرفت و سال ۹۵ این تصفیه خانه از محل سد کوچری به بهره برداری رسید.



آغاز عملیات آبرسانی پایدار به ۶ روستای گلپایگان

هوشمندسازی شبکه های برق در منطقه ۵

مدیر برق منطقه ۵ شرکت توزیع برق اصفهان در مصاحبه ای به هوشمند سازی شبکه های برق در منطقه ۵ اشاره کرد و گفت نصب شش دستگاه سکسیونر هوایی موجب شده که مانیتورینگ شبکه های به خوبی صورت گیرد.
ایرج مصب در ادامه افزود: به دنبال سند چشم انداز شرکت با اجرایی شدن این پروژه کاهش زمان خاموشی های مشترکین و و نصب تجهیزات اتوماسیون روی کلیدهای قدرت با قابلیت مانیتورینگ ایجاد شد تا در کمترین زمان و به طور مکانیزه بتوان با مانور فیدرها خاموشی مشترکین را رفع نماییم.
وی به دیگر اهداف این پروژه اشاره کرد و گفت: افزایش قابلیت اطمینان شبکه ،کاهش انرژی توزیع نشده ،بهینه سازی شبکه های فرسوده ،رفع حرایم شبکه و ایمنی شهروندان محقق شده است.
وی تصریح کرد: کاهش شاخه بری ها با عملیاتی شدن این پروژه زیبایی هر چه بیشتر شهر اصفهان را به نمایش می گذارد ومحیط زیست را حفظ می کند.
مصیب خاطر نشان کرد: تا کنون ۲۵ نقطه هوایی و نیز هفت باب پست زمینی به تجهیزات اتوماسیون تجهیز شده است که در مدیریت زمان خاموشی و مدیریت بحران اثر گذار خواهد بود و ما را به خاموشی های توزیع به ازا هر مشترک به زیر ۳۰ دقیقه می رساند.
وی عنوان کرد: هزینه این پروژه بالغ بر ۹۰۰ میلیون تومان بوده است.

بارش‌های اصفهان از اسفندماه آغاز می شود



مدیرکل مدیریت بحران استانداری اصفهان گفت: از ابتدای سال زراعی جاری تاکنون بارندگی های مناسبی در استان گزارش نشده و پیش بینی می شود بارش ها از اسفندماه آغاز شود.
منصور شیشه فروش اظهار کرد: از ابتدای مهر تاکنون میانگین وزنی بارش در استان ۷۵ میلیمتر بوده است. وی افزود: میانگین بارش ها در استان از ابتدای مهر تاکنون کاهش ۱۷ درصدی نسبت به میانگین بلندمدت داشته، این درحالی است که نسبت به سال قبل ۳ درصد افزایش داشته است.
مدیرکل مدیریت بحران استانداری اصفهان با بیان اینکه طی این مدت ۴۵ میلیمتر بارندگی در شهر اصفهان ثبت شده است، افزود: میانگین بلندمدت بارش ها در شهر اصفهان ۵۸ میلیمتر بوده است.
شیشه فروش با اشاره به اینکه طی این مدت بیشتر بارش ها در مناطق شرق و شمال استان اتفاق افتاده است، گفت: میزان بارش ها در کوهرنگ که از سرشاخه های زاینده رود و مبین وضعیت بارش ها در استان است، از ابتدای مهر تاکنون ۴۵۸ میلیمتر بوده که نسبت به میانگین بلندمدت ۳۸ درصد و نسبت به میانگین مدت مشابه سال قبل نیز ۴ درصد کاهش دارد.
۴۵۳۸

یک گام دیگر در مسیر پیاده راه شدن دولتخانه صفوی در مرکز شهر اصفهان

معاون حمل ونقل و ترافیک شهردار اصفهان گفت: با مصوبه شورای ترافیک سنگ‌فرش خیابان سپه به عنوان یکی از پروژه‌های دولتخانه صفوی در دستور کار قرار گرفته و به زودی عملیات اجرایی آن آغاز خواهد شد.
مسعود بنده خدا اظهار کرد: سال‌های زیادی است که شهروندان منتظر ایجاد پیاده راه بزرگ محور تاریخی مرکز شهر در مسیر دولتخانه صفوی هستند. در این گذرگاه تاریخی میدان امام (ره)، خیابان سپه و چهارباغ عباسی به صورت مسیر بزرگ پیاده به هم متصل می‌شود که برای تأمین رفاه ساکنان و کسبه و دسترسی معابر منتهی به آن از جمله گذر کازرونی، بازارچه نو، تلفنخانه، سردار جنگ با خیابان چهارباغ و حکیم، تدابیر لازم اندیشیده شده است.
معاون حمل و نقل و ترافیک شهردار اصفهان ادامه داد: برای کسبه میدان امام خمینی (ره) و چهارباغ ساعاتی جهت تخلیه و باراندازی کالا اختصاص خواهیم داد تا با تکمیل این محور تاریخی همگان از مزایای آن همچون رونق کسب و کار و توسعه گردشگری بهره‌مند شوند.
بنده خدا با بیان اینکه از زمان آغاز عملیات اجرایی سنگ‌فرش خیابان سپه، این اقدام مدت سه ماه به طول می‌انجامد، افزود: این اقدام در طرح تفصیلی نیز پیش‌بینی شده بود، اما به دلیل وجود چند خانه تاریخی در مسیر، اجرای پروژه با مشکلاتی رو به رو شد که در ادامه با تغییراتی در طرح در حال حاضر مراحل اداری برای اجرای عملیات سنگفرش در دست انجام است.

اصفهان صادر کننده مرغ به سایر استان‌هاست



معاون بهبود تولیدات دامی جهاد کشاورزی استان اصفهان با بیان اینکه بیش از ۵۳۰ هزار تن مرغ در یک ماه اخیر در استان تولید شده است، گفت: مازاد تولید مرغ به سایر استان‌ها نیز صادر شده و محدودیت صادرات وجود ندارد.
حسن ایراندوست گفت: اگر بازار داخلی خودمان نیازی به مرغ نداشته باشد، مرغ تولید شده صادر نیز خواهد شد و قاعدتاً نباید ممنوعیتی برای صادرات وجود داشته باشد.
ایراندوست افزود: استان‌های دیگر نیز به گوشت مرغ نیاز دارند و هر استانی که به گوشت مرغ نیاز داشته باشد می‌تواند از استان اصفهان مرغ و تخم مرغ خریداری کند، هم‌اکنون نیز تخم مرغ تولید شده در استان اصفهان به بسیاری از استان‌ها صادر می‌شود و همکاری در تنظیم بازار مرغ سایر استان‌ها توسط استان اصفهان انجام می‌شود.
وی ادامه داد: کمبود داخلی نداریم، بالغ بر ۵۳۰ تن کشتار در این ماه انجام شده که به راحتی نیاز استان را پوشش داده و می‌تواند به سایر استان‌ها نیز صادر شود.
۴۵۳۶

حریق در ساختمان سرپرستی بانک ملت در خیابان شیخ صدوق ۵ مصدوم بر جای گذاشت

نجات ۳۵ کارمند بانک از میان آتش و دود



۳۵ نفر از کارکنان بانک ملت در اصفهان که در حادثه آتش سوزی ساختمان این بانک گرفتار شده بودند با حضور عوامل آتش نشانی نجات پیدا کردند.
سخنگوی سازمان آتش نشانی و خدمات ایمنی شهرداری اصفهان از وقوع آتش‌سوزی در ساختمان شش طبقه سرپرستی بانک ملت در خیابان شیخ صدوق اصفهان و مصدومیت پنج نفر در این حادثه خبر داد.
فرهاد کاوه آهنگران اظهار داشت: این حادثه ساعت ۹ و ۲۸ دقیقه روز یکشنبه به ستاد فرماندهی آتش‌نشانی اصفهان اعلام شد و برای امدادرسانی به این حادثه نیروهای امداد و تجهیزات از چهار ایستگاه ۱، ۳، ۵ و ۲۰ به محل اعزام شدند و دو دستگاه خودروی اورژانس، نیروی انتظامی و پلیس راهور نیز در محل حادثه حضور یافتند.
وی با بیان اینکه در این ساختمان حدود ۱۱۰ نفر کارمند بانک فعالیت داشتند، ابراز داشت: از طبقه سوم تا ششم این ساختمان دچار آتش سوزی و دودگرفتگی بود که ۳۵ نفر از کارکنان حاضر در ساختمان که امکان خارج شدن از میان دود را نداشتند توسط اکیپ اعزامی نجات یافتند و آتش نشانان از ماسک های تنفسی جهت احیای مصدومان تا رسیدن نیروهای اورژانس شهر استفاده کردند.
وی با بیان اینکه پنج نفر از کارکنان بانک ملت در این حادثه مصدوم شدند، ابراز داشت: دو نفر از آقایان و یک نفر خانم‌ها به مراکز درمانی منتقل و دو نفر نیز به صورت سرپایی در محل حادثه درمان شدند. کاوه آهنگران افزود: آتش نشانان تا رسیدن نیروهای اورژانس ۱۱۵ از ماسک‌های تنفسی برای احیای تنفسی مصدومان استفاده کردند.
وی با بیان اینکه علت این حادثه در دست بررسی است، ابراز داشت: نردبان نجات نیز در این عملیات مورد استفاده قرار گرفت.
همچنین عباس عابدی، مدیر روابط عمومی مرکز حوادث و فوریت های پزشکی استان اصفهان اعلام کرد: سه نفر از کارمندان این بانک که بر اثر استنشاق دود ناشی از حریق دچار مشکل تنفسی شده بودند، پس از دریافت خدمات اورژانس و اکسیژن درمانی به بیمارستان شریعتی منتقل شدند.

کرونای انگلیسی به کاشان رسید

اگرچه طی چند هفته گذشته خبر شیوع ویروس جهش یافته کرونا انگلیسی در اصفهان از سوی مقامات مختلف استان تایید نشد، اما دیروز (یکشنبه-۲۶ بهمن ماه)، معاون درمان دانشگاه علوم پزشکی کاشان از تلاش جدی برای شناسایی ویروس جهش یافته در منطقه کاشان خبر داد.
به این ترتیب یک نفر دیگر به فهرست ۹ بیمار مبتلا به ویروس انگلیسی در کشور، اضافه می شود. هفت نفر از این ۹ نفر در تهران و یک نفر در اهواز و یک نفر هم در آبیک قزوین شناسایی شده بودند که بیمار قزوینی در نهایت فوت کرد.
اما دکتر محمد حاجی جعفری، معاون درمان دانشگاه علوم پزشکی کاشان گفت: با رصد انجام شده، نمونه یک مورد بیمار مشکوک به ابتلا به ویروس جهش یافته، جهت انجام تست سکانس، به مراکز ذی صلاح ارسال شد.
وی تصریح کرد: خانمی ۴۵ ساله که با علائم تب و تنگی نفس به مرکز آموزشی درمانی شهید بهشتی مراجعه کرده بود به علت تشدید علائم، تحت اقدامات لازم از جمله لوله گذاری تنفسی و تهویه مصنوعی قرار گرفته، اما با وجود تلاش های انجام شده، فوت کرد.
در همین حال رئیس دانشگاه علوم پزشکی کاشان هم با اشاره به اینکه این فرد دارای بیماری زمینه‌ای بود و متأسفانه فوت شده است، تصریح کرد: برای اطمینان خاطر بیشتر نمونه برای بررسی‌های بیشتر به تهران ارسال شده است.
اما رئیس دانشگاه علوم پزشکی اصفهان هم می گوید: احتمال اینکه اصفهانی ها به کرونای انگلیسی مبتلا شده باشند وجود دارد. به گفته طاهره چنگیز، در این زمینه باید توجه داشت که تست دو فوتی در استان‌های تهران و قزوین مثبت بوده است و از این رو انتظار می‌رود در استان اصفهان نیز ابتلاء به این بیماری را داشته باشیم.
وی افزود: باید توجه داشت که ما با توجه به زمان بر بودن و گران بودن تست کرونای انگلیسی و همچنین در دسترس نبودن تجهیزات مورد نیاز به ویژه دستگاه ام جی اس امکان تست بیماران برای تشخیص این بیماری را نداریم.

تمهیدات بهداشتی برای انتخابات

۴۵۳۷

معاون سیاسی، امنیتی و اجتماعی استاندار اصفهان با اشاره به احتمال تداوم شرایط کرونایی تا انتخابات ۱۴۰۰ گفت: تمهیدات لازم برای رعایت موازین بهداشتی رای دهندگان پیش‌بینی شده است.
حیدر قاسمی افزود: با توجه به مسوولیت وزارت کشور و محوریت اجرایی استانداری و فرمانداران جلسه مقدماتی ستاد انتخابات استان اصفهان با حضور مسوولان کمیته‌های این ستاد برگزار شد.
وی ادامه داد: در این جلسه در باره تدابیر و تمهیدات لازم برای بهتر برگزار شدن انتخابات ۱۴۰۰ و همچنین تبادل تجربیات انتخابات گذشته به منظور رفع نقایص و نیازها و فراهم کردن شرایط مطلوب بحث و گفت و گو شد.
معاون سیاسی، امنیتی و اجتماعی استاندار اصفهان افزود: با توجه به روند کرونا تا انتخابات ۲۸ خرداد ۱۴۰۰ پیش‌بینی‌های لازم بهداشتی و درمانی برای سلامت شرکت کنندگان دیده شده است تا مردم با اطمینان خاطر در این انتخابات شرکت و از حق اجتماعی خود استفاده کنند.

پیش‌بینی ۱۶ کیلومتر مسیر تراموا برای اصفهان

۱۶ کیلومتر مسیر تراموا در شهر اصفهان پیش بینی شده است. رئیس کمیسیون حمل و نقل شورای اسلامی شهر اصفهان گفت: خط نخست این مسیر در خیابان امام خمینی(ره) و خط دیگر از میدان جمهوری تا میدان آزادی پیش بینی شده است.
امیراحمد زندآور افزود: تراموا حمل و نقلی پاک با مصرف انرژی برق کار می کند و با دو تا سه واگنی که دارد در طول روز می‌تواند تعداد زیادی از مسافران را در شهر جابه‌جا کند.
وی هیچ کدام از شهرهای کشور را از تراموا برخوردار ندانست و گفت: در شهرهای رشت، تبریز و اصفهان برای راه‌اندازی تراموا برنامه‌ریزی‌هایی شده است البته اصفهان در کشور در زمینه حمل و نقل ریلی تراموا پیشقدم است، در این دوره شورا نیز به طور ویژه به آن پرداخته شده و این موضوع ضروری است در رأس بودجه‌بندی و برنامه‌های شهرداری قرار گیرد.
وی، استفاده از خطوط بی آر تی را در راه‌اندازی تراموا به عنوان چند منظور امکان پذیر دانست و گفت: باتوجه به اینکه ریل همسطح خیابان است درصورت ریل گذاری تراموا می‌توان از آن برای تردد اتوبوس‌ها هم استفاده کرد.
رئیس کمیسیون حمل و نقل شورای اسلامی شهر اصفهان افزود: مطالعات حدود هفت ونیم کیلومتر از مسیر تراموا در اصفهان محقق شده و بر اساس تحقیقات زمینه و امکان ایجاد خطوط تراموا در اصفهان امکان پذیر است.

خبر

ورود پیکر ۵ شهید گمنام به اصفهان

پیکر مطهر پنج شهید گمنام با استقبال شهید پروران دیار نصف جهان وارد اصفهان شد. پیکر مطهر این شهدای جوان گمنام در مناطق عملیاتی مجنون، شلمچه و شرق دجله تفحص شده اند و مردم شهید پرور نصف جهان در آستانه سالگرد شهادت حضرت امام علی نقی (ع) میزبان آنهاست. این شهدا امروز در مناطق مختلف استان اصفهان در آغوش خاک وطن آرام می گیرند.
۴۵۳۹

پیگیری نمی کنیم

دبیر ستاد امر به معروف استان اصفهان از ورود دستگاه های نظارت و مسئولان دولتی استان به پرونده موتور سواران اصفهانی خبرداد. احمد عبداللّهی نژاد در صفحه توئیتر خود نوشت: با توجه به ورود دستگاه‌های نظارتی و مسئولان دولتی استان به پرونده موتور سواران اصفهانی و نتیجه بررسی ستاد مبنی بر عدم سازمان یافتگی و عدم دخالت آمران به معروف، این ستاد پرونده مذکور را پیگیری نخواهد کرد.

وضعیت قرمز ذخیره خونی

مدیر کل اهدای خون استان اصفهان گفت: وضعیت ذخایر خونی در استان اصفهان در وضعیت قرمز قرار دارد و این ذخایر به کمتر از سه روز رسیده است. مجید زینلی افزود: همواره در روزهای پایانی سال با کمبود اهدای خون مواجه می‌شویم اما در سال جاری این موضوع تشدید شده است. مدیر کل انتقال خون استان اصفهان با بیان اینکه در همه گروه‌های خونی نیازمند اهدای خون هستیم، ابراز داشت: به شدت نیازمند همراهی مردن نوع دوست اصفهان برای اهدای خون هستیم و امیدواریم شهروندان به این هشدارها توجه کنند.

توسعه پوشش اپراتور همراه اول

با تلاش سخت کوشان مخابرات منطقه اصفهان با ارتقاء فنی سایت جدید BTS در سطح شهرستان اردستان، پوشش اپراتور همراه اول در سطح این شهرستان توسعه یافت. با تلاش سخت کوشان مخابرات منطقه اصفهان سایت BTS این اپراتور در روستاهای کچورستاق و احمد آباد از توابع شهرستان اردستان مجهز به تکنولوژی 4G گردید. گفتنی است ارتقاء سایت های موبایل از 3G به 4G در روستاهای کچورستاق، امیران، طرح شهید رجایی، احمد آباد، گلستان مهدی، گلزار محمد و چهارمیل از دیگر طرح های توسعه ای همراه اول در این شهرستان می باشد.

بازسازی مخزن آب

به گزارش روابط عمومی آبفا منطقه ۳، باز سازی مخزن شماره ۱ شهرک بختیار دشت با تلاش شبانه روزی پرسنل بهره برداری و توسعه آب منطقه به اتمام رسید. این پروژه در راستای رفع مشکل کمبود کلر آب بختیاردشت و مکانیزه کردن فرایند کلرزنی به منظور دستیابی به کیفیت و میزان کلر مطلوب با هزینه ای بالغ بر هزار میلیون ریال صورت پذیرفت.
۴۵۴۰

تکمیل سامانه تله متری

به گزارش روابط عمومی آبفا نطنز، با هدف ایجاد لینک ارتباطی بین مجموعه چاههای رحمت آباد و ایستگاه های پمپاژ و همچنین نظارت بر تأسیسات موجود، سامانه تله متری مخزن ۵۰۰ متر مکعبی کوه خلیفه و چاه تاج آباد منطقه نطنز تکمیل گردید.
۴۵۴۱

۴۵۰ کیلومتر لوله گذاری گاز

مدیرعامل شرکت گاز استان اصفهان گفت: توسعه شبکه گاز رسانی در تمام شهرهای استان اصفهان ادامه دارد و از ابتدای امسال تاکنون بیش از ۴۵۰ کیلومتر لوله گذاری در نقاط مختلف انجام شده است. سید مصطفی علوی اظهار کرد: توسعه گاز رسانی در تمام شهرهای استان با اولویت بخش خانگی در استان ادامه دارد.
۴۵۴۲

صاحب امتیاز: شرکت رسانه گستر نصف جهان

نصف جهان

فرهنگی، اجتماعی، اقتصادی و سیاسی

مدیر عامل و سردبیر: ایرج ناظمی
مدیر مسئول: هوشنگ غلامی
نشانی: اصفهان، خیابان مدرس، خیابان ادیب
تلفن: ۳۴۴۵۲۰۰۵ نمابر: ۳۴۴۵۲۰۰۶
چاپ: رنگین کمان

وب سایت: www.nesfejahan.net
ایمیل: info@nesfejahan.net
سروش: nesfejahannewspaper
اینستاگرام: nesfejahannewspaper
پیامک: ۳۰۰۰۷۶۴۲ و ۰۹۱۳۲۰۰۸۶۴۰

تمام درآمد حاصل از فروش این روزنامه و بخشی از مبلغ آگهی های بازرگانی صرف کمک به بیماران نیازمند می شود.

خداوند را هیچ کاری از کار دیگر باز ندارد. زمان دگرگونش نکند و مکان را گنجای او نباشد. زبان ها از وصفش ناتوان اند. شماره قطره های آب و شمار ستارگان آسمان و ذرات خاک را که باد به هوا برمی دارد می داند. و رفتن موری بر سنگی صاف و خوابگاه موری در شبی تاریک بر او پوشیده نیست. افتادن برگ های درختان و بسته شدن و باز شدن آهسته پلک ها را می داند. شهادت می دهم که جز او، خدایی نیست. هیچ چیز همتای او نیست و در او تردید روا نبود.

مولا علی (ع)

آب آشامیدنی اصفهان کاملاً سالم و بهداشتی است





روابط عمومی شرکت آبفا استان اصفهان با صدور اطلاعیه ای اعلام کرد: در پاسخ به شایعات و شبهات منتشر شده در بعضی از شبکه های مجازی در خصوص آلودگی آب شرب شهر اصفهان به اطلاع مشترکین عزیز میرساند، با توجه به نمونه برداری های میکروبی و کلر سنجی روزانه از شبکه توزیع شهر اصفهان و انجام حدود ۲۰۰ مورد آزمون میکروبی و ۶۰۰ مورد کلر سنجی توسط آزمایشگاه مرکزی ستاد شرکت آب و فاضلاب استان در ماه، هیچ گونه آلودگی میکروبی و ویروسی در شبکه توزیع آب اصفهان مشاهده نگردیده و آب شبکه کاملا سالم و بهداشتی در اختیار مشترکین قرار می گیرد.

شایان ذکر است کارشناسان مرکز بهداشت اصفهان به عنوان ناظر بر امر سلامت آب شرب، روزانه کیفیت شبکه آب اصفهان را پایش و کنترل کیفی می نمایند و هیچ گزارشی در خصوص آلودگی آب شرب اعلام نگردیده است.

لازم به یادآوری است آب شرب شهر اصفهان توسط تصفیه خانه آب بابا شیخعلی تامین می گردد که آب تولیدی پس از مراحل کامل تصفیه و انجام گندزدایی توسط سامانه های کلر زنی و ازن زنی و حذف کلیه عوامل بیماری زا وارد شبکه توزیع می گردد و با توجه به گذراندن فرآیندهای تصفیه و میزان کلر باقیمانده در رنج استاندارد، امکان وجود هیچ گونه عامل میکروبی و ویروسی در آب وجود ندارد.



مسیرهای شهرهای بادرود، کاشان نطنز و قمصر ساماندهی می‌شوند



مجری کل طرح‌های زیربنایی استان اصفهان از پیگیری مشکلات راه‌های شهرستان کاشان خبر داد و گفت: عملیات اجرایی بخش پایانی محور بادرود- کاشان آغاز شده و در کمتر از ۶ ماه آینده تکمیل و مشکلات مسیرهای اتصالی شهرستان کاشان نیز تا پیش از پایان سال آینده ساماندهی خواهد شد.

علیرضا صلواتی در حاشیه آئین آغاز عملیات اجرایی بخش پایانی محور بزرگراهی بادرود_کاشان پیرامون این پروژه اظهار داشت: خوشبختانه امروز شاهد تکمیل بخش پایانی محور بزرگراهی بادرود- کاشان به طول نزدیک به ۱۰ کیلومتر و با اعتباری بالغ بر ۳۳۰ میلیارد ریال هستیم.

وی با اشاره به حوادث رخ داده در محور بادرود- کاشان ادامه داد: متاسفانه حوادث ناگوار زیادی در جاده بادرود- کاشان اتفاق افتاده و از گذشته به جاده مرگ معروف شده است اما با یاری خداوند، در یکی دو سال اخیر اتفاقات خوبی رقم خورده و نهایتا امروز شاهد کلنگ‌زنی عملیات اجرایی بخش پایانی این مسیر هستیم و در تلاش هستیم که تا ۵۰ درصد در مدت زمان اجرای عملیات صرفه‌جویی کنیم و امیدواریم تا کمتر از ۶ ماه آینده این مسیر تکمیل و مورد بهره‌برداری قرار گیرد.

مجری کل طرح‌های زیربنایی استان اصفهان به مشکلات راه‌های شهرستان کاشان اشاره و تصریح کرد: در حوزه راه‌های بادرود، کاشان، نطنز و قمصر مشکلاتی در حوزه‌های مختلف از جمله ایمنی، روسازی، مسیرهای اتصالی و غیره مشکلاتی وجود دارد که در این راستا ما جلساتی را با نماینده محترم مردم نطنز، بادرود و قمصر در مجلس شورای اسلامی برگزار کردیم و در تلاش هستیم که تا کمتر از یک سال آینده، مشکلات مسیرهای اتصالی مثل تقاطع غیر همسطح قمصر و غیره را ساماندهی کنیم.

وی با اشاره به پروژه‌های سطح استان خاطرنشان کرد: در سطح استان در شبکه‌های آزادراهی موضوع اتصال استان اصفهان، به استان‌های همجوار فارس، چهارمحال و بختیاری و یزد را در قالب پروژه‌های مختلفی از جمله آزادراه اصفهان- شیراز، آزادراه اصفهان- یزد- انار، آزادراه اصفهان- شهرکرد- اهواز و غیره در حال کار و در برنامه داریم و تلاشمان این است که با مشارکت بخش خصوصی شبکه آزادراهی استان تقویت شده و به جز آزادراه اصفهان- کاشان- تهران، اتصالات استان اصفهان به دیگر استان‌های همجوار نیز انجام شود.

صلواتی در ارتباط با آزادراه اصفهان- شیراز یادآور شد: یکی از پروژه‌های آزادراهی ما، پروژه آزادراه اصفهان- شیراز است که یکی از بزرگترین آزادراه‌های کشور خواهد بود و چیزی در حدود ۱۳۰ کیلومتر در مسیر اصفهان- شیراز صرفه‌جویی خواهد شد و تلاش می کنیم و امیدواریم که تا شهریورماه سال آینده این پروژه مهم به بهره‌برداری برسد.

گفتنی است، عملیات اجرایی بخش پایانی محور بزرگراهی بادرود_کاشان به طول ۹,۵ کیلومتر و احداث زیرگذر تقاطع‌های ابوزیدآباد و اسدآباد با اعتباری بالغ بر ۳۳۰ میلیارد ریال صبح امروز پنجشنبه ۲۳ بهمن آغاز شد.

این مراسم با حضور مهندس حسن‌نیا معاون وزیر راه و شهرسازی، مهندس صلواتی مجری کل طرح‌های زیربنایی استان اصفهان، دکتر فیروزی‌پور، نماینده مردم نطنز در مجلس شورای اسلامی، مهندس خضری، مدیرکل حمل و نقل جاده‌ای استان اصفهان و دکتر مرتضایی، فرماندار ویژه کاشان برگزار شد.

نوبت دوم

آگهی مناقصه

شهرداری چرمهین بر اساس مصوبه شماره ۵/۲۸۶/ش شورای اسلامی شهر و ماده ۴ آیین‌نامه مالی شهرداری‌ها، در نظر دارد در راستای اجرای پروژه‌های منطقه نمونه گردشگری آبشار شاه لولاک به شرح ذیل به پیمانکاران واجد شرایط دارای رتبه‌بندی در رشته ابنیه طبق برآورد قیمت برابر فهرست بهای ابنیه سال ۱۳۹۹ از طریق مناقصه واگذار نماید.

بر این اساس متقاضیان می توانند از تاریخ انتشار آگهی تا روز دوشنبه مورخ ۱۳۹۹/۱۲/۰۴ به واحد درآمد یا عمران شهرداری مراجعه و اسناد شرکت در مناقصه را دریافت و تا پایان وقت اداری روز سه شنبه مورخ ۱۳۹۹/۱۲/۰۵ به دبیرخانه محرمانه (حراست) شهرداری ارائه نمایند شرکت کنندگان جهت کسب اطلاعات بیشتر می توانند به سایت شهرداری چرمهین به آدرس: www.chermahin.ir مراجعه و یا با شماره تلفن‌های ۵-۵۲۵۵۲۴۴۴-۰۳۱ تماس حاصل فرمایند.

۱- پروژه تکمیل ساختمان پنج واحد ویلای تحت مالکیت شهرداری در دهکده تفریحی اقامتی چهرمینو (شرح عملیات دیوارچینی، گچ خاک و کلیه عملیات نازک‌کاری، تأسیسات برقی و مکانیکال) با اعتبار ۱۳/۱۱۸/۸۲۱/۸۴۵ ریال

۲- پروژه احداث تالار پذیرایی (اسکلت بتنی ساختمان شرح عملیات گودبرداری، لاشه چینی، اجرای فونداسیون، ستون و سقف) با اعتبار ۲۶/۹۵۹/۷۵۰/۷۳۳ ریال

۳- پروژه احداث هتل سوئیت و رستوران (اجرای اسکلت بتنی ساختمان شرح عملیات گودبرداری، لاشه‌چینی، اجرای فونداسیون، ستون و سقف) با اعتبار ۳۰/۳۴۱/۰۳۹/۵۹۵ ریال

۴- پروژه احداث آشپزخانه مشترک تالار و هتل سوئیت و رستوران (اجرای اسکلت بتنی ساختمان شرح عملیات گودبرداری، لاشه‌چینی، اجرای فونداسیون، سقف و ستون) با اعتبار ۵/۰۶۶/۲۱۲/۶۰۹ ریال

۵- پروژه احداث سازه سر درب ورودی محور گردشگری (مسیر پیاده‌راه و دوچرخه‌سواری) منطقه گردشگری آبشار شاه لولاک با اعتبار ۹۶۲/۹۹۸/۳۶۴ ریال

م.الف: ۱۰۹۳۱۲۷

ثابت راسخ – شهردار چرمهین

نوبت دوم

آگهی مناقصه عمومی یک مرحله ای

اداره کل امور مالیاتی استان اصفهان جهت خرید باتری UPS در سال ۱۳۹۹ قصد برگزاری مناقصه عمومی یک مرحله ای دارد. لذا متقاضیان شرکت در مناقصه می توانند جهت دریافت اسناد مناقصه به شرح ذیل اقدام نمایند.

۱- مراجعه به سامانه اطلاع رسانی به آدرس www.iets.mporg.ir (پایگاه ملی مناقصات)

۲- سامانه تدارکات الکترونیکی دولت (ستاد ایران) به آدرس www.setadiran.ir (دریافت اسناد از طریق این سامانه الزامی می باشد.)

- مبلغ تضمین شرکت در فرایند ارجاع کار: ۲۲۰۰۰۰۰۰۰۰ ریال
- مهلت زمانی دریافت اسناد مناقصه در سامانه ستاد: پنج شنبه ۹۹/۱۱/۳۰ ساعت ۸ صبح
- مهلت زمانی ارائه پیشنهاد: پنج شنبه ۹۹/۱۲/۱۴ تا پایان وقت اداری
- تاریخ برگزاری جلسه مناقصه: ساعت ۱۳ روز شنبه ۱۳۹۹/۱۲/۱۶
- زمان اعلام برنده: ۱۳۹۹/۱۲/۱۶
- محل برگزاری مناقصه: اداره کل امور مالیاتی استان اصفهان واقع در خیابان سپاه

م.الف: ۱۰۹۵۸۳۹

روابط عمومی اداره کل امور مالیاتی استان اصفهان

چاپ دوم

آگهی مناقصه عمومی (نوبت دوم)

شهرداری بهارستان در نظر دارد با استناد به مجوز شماره ۷۷۸/ش ب مورخ ۹۹/۰۶/۲۵ شورای محترم اسلامی شهر بهارستان نسبت به برگزاری مناقصه عمومی جهت اجرای طرح بازسازی ناوگان اتوبوسرانی شهر بهارستان از طریق تسهیلات صندوق کارآفرینی امید با اعتبار بالغ بر ۸۱/۰۰۰/۰۰۰/۰۰۰ ریال طبق شرایط مندرج در اسناد مناقصه اقدام نماید.

۱- متقاضیان می توانند از روز سه شنبه تاریخ ۹۹/۱۱/۲۱ تا روز سه شنبه مورخ ۹۹/۱۲/۰۵ جهت دریافت اسناد مناقصه به امور قراردادهای شهرداری بهارستان مراجعه نمایند.

۲- آخرین مهلت ارسال اسناد به واحد دبیرخانه محرمانه شهرداری بهارستان پایان وقت اداری روز سه شنبه مورخ ۹۹/۱۲/۱۲ می باشد.

۳- زمان بازگشایی پیشنهادات رأس ساعت ۱۴:۳۰ بعدازظهر روز چهارشنبه مورخ ۹۹/۱۲/۱۳ می باشد.

۴- سپرده شرکت در مناقصه ۴/۰۵۰/۰۰۰/۰۰۰ ریال می باشد.

۵- شهرداری در رد یا قبول پیشنهادات رسیده مختار است.

۶- سایر اطلاعات و جزئیات مربوطه در اسناد مناقصه درج گردیده است.

م.الف: ۱۰۹۲۶۳۵

داود بحیرایی – شهردار بهارستان

دعوت سهامداران به تشکیل مجمع عمومی عادی بطور فوق‌العاده و مجمع عمومی فوق‌العاده

آگهی دعوت سهامداران شرکت ساعی تجهیز سپاهان سهامی خاص ثبت شده به شماره ۵۷۷۸۵ و شناسه ملی ۱۴۰۰۶۵۴۸۷۲۳ جهت تشکیل مجمع عمومی عادی بطور فوق‌العاده و مجمع عمومی فوق‌العاده

بدینوسیله از کلیه سهامداران شرکت دعوت می‌شود تا در جلسه مجمع عمومی عادی بطور فوق‌العاده و مجمع عمومی فوق‌العاده در تاریخ ۱۳۹۹/۱۲/۱۰ روز یکشنبه در آدرس اصفهان باغ دریاچه کوچه شهید ابراهیمی ۶۴ کوچه گل سرخ ساختمان گلسرخ طبقه دوم واحد شرقی پلاک ۵ تشکیل می گردد حضور به هم رسانید.

۱- مجمع عمومی عادی بطور فوق‌العاده در ساعت ۹ صبح دستور جلسه: انتخاب مدیران، بازرسان قانونی، تصویب تراز و انتخاب روزنامه کثیرالانتشار

۲- مجمع عمومی فوق‌العاده در ساعت ۱۱ صبح دستور جلسه: تغییر آدرس شرکت

هیأت مدیره شرکت

روزنامه نصف جهان

افتتاحیه رویداد تارگت با هدف آموزش بازاریابی، فروش، برندینگ و تبلیغات به همت مرکز شتابدهنده بازاریابی و فروش اتاق بازرگانی اصفهان برگزار شد.

مسعود گلشیرازی، رئیس اتاق بازرگانی اصفهان در افتتاحیه این رویداد گفت: شتاب دهنده بازاریابی و فروش در راستای پاسخ به نیاز مبرم فعالان اقتصادی اصفهان به نیروهای متخصص و کارآزموده در حوزه بازاریابی و فروش راه اندازی شد.

وی هدف از ایجاد شتاب دهنده های بازاریابی و فروش، صادرات و تجارت الکترونیک را ایجاد حلقه واسطی بین اعضاء اتاق و فارغ التحصیلان دانشگاهی در رشته های مرتبط برای پاسخ به نیازهای واحدهای صنعتی استان و کمک به توسعه کسب و کار اعضاء، که عمدتا در حوزه تجارت بین الملل فعالیت دارند، عنوان کرد.

وی در ادامه سخنان خود ضمن ابراز خرسندی از استقبال شش هزار نفر از رویداد های شتابدهنده بازاریابی و پذیرش قریب ۲۰۰نفر در رویداد تارگت، توصیه کرد از این فرصت مغتنم بهره برداری شود.

رئیس اتاق بازرگانی اصفهان همچنین بر مرورمداوم و عملیاتی دروس بازاریابی و فروش و به روز رسانی اطلاعات این حوزه، انتخاب مربی و حفظ ارتباط استاد و شاگردی و هدفمندی و صبر برای رسیدن به هدف نهایی تاکید کرد.



اتفاقی مهم در حوزه بازاریابی و فروش

مدیر کل دفتر ارزیابی زیست محیطی سازمان حفاظت محیط زیست کشور با بیان اینکه طرح انتقال آب از دریا به استان اصفهان ممنوعیت و مغایرت با سیاست‌های سازمان حفاظت محیط زیست ندارد، اظهار کرد: با وجود این مورد به مورد طرح‌های انتقال آب از دریا مشمول ارزیابی زیست محیطی است و باید محل برداشت آب، تخلیه پساب و مسیر خط انتقال آب مشخص شده و به لحاظ مسائل محیط زیستی بررسی شود.

حمید جلالوندی افزود: سازمان حفاظت محیط زیست در پاسخ به دستور رئیس جمهور مبنی بر انتقال آب از خلیج فارس به اصفهان اعلام کرد که این پروژه انتقال آب بین حوضه‌ای و مشمول ارزیابی زیست محیطی است و مشاور و مجری طرح باید گزارش ارزیابی پروژه را برای بررسی به سازمان محیط زیست ارائه کنند.

وی با بیان اینکه این سازمان منع قانونی برای موافقت با اجرای پروژه ندارد، تاکید کرد: نحوه اجرای پروژه باید بررسی شود.

حسن روحانی رئیس جمهور ۲۵ دی سال جاری در پی درخواست استاندار اصفهان در نامه‌ای خطاب به وزرای نیرو و صنعت، معدن و تجارت دستور اقدامات لازم در ارتباط با ادامه خط لوله آب خلیج فارس به فلات قاره (اصفهان) را صادر کرد.



شرط انتقال آب از خلیج فارس به اصفهان

آماده باش در اصفهان برای باد و باران و سرما

مدیر کل مدیریت بحران استانداری اصفهان گفت: با توجه به پیش‌بینی‌های هواشناسی مبنی بر احتمال وقوع تندباد و یخبندان در مسیرهای استان، تیم‌های امدادی و پزشکی در حالت آماده‌باش قرار دارند.

منصور شیشه فروش اظهار داشت: از روز چهارشنبه (امروز) یک سامانه بارشی کم فشار وارد استان خواهد شد که مطابق با پیش‌بینی‌های هواشناسی، در مناطق غرب استان وزش باد شدید با سرعتی بین ۸۰ تا ۱۰۰ کیلومتر بر ساعت را خواهیم داشت و روز پنج شنبه نیز این سامانه جوی وارد مناطق مرکزی و جنوبی استان از جمله شهرستان اصفهان، اردستان، نایین، خور و سمیرم خواهد شد.

وی افزود: این سامانه فاقد رطوبت است و بیشتر خود را به شکل وزش باد شدید نشان خواهد داد و احتمال وقوع تندباد در مناطق ذکر شده بالاست. البته در مناطق غرب استان و سمیرم پیش‌بینی می‌شود از عصر روز چهارشنبه بارش‌هایی به شکل برف و باران به همراه افت دما را خواهیم داشت. در روز پنجشنبه در بیشتر مناطق استان بارش باران پیش‌بینی می‌شود.

وی با بیان اینکه در روزهای پایانی هفته در اصفهان هم وزش باد و بارندگی خواهیم داشت ولی شدید نیست، تصریح کرد: بیشترین سیستم بارشی در مناطق غربی استان و فریدونشهر و سمیرم فعال خواهد بود، وزش تندباد هم بیشتر نیمه جنوب و غرب را دربر می‌گیرد.

مدیر کل مدیریت بحران با بیان اینکه احتمال ایجاد تندباد در جاده‌ها و همچنین یخ بستن مسیرها به خصوص در مناطق غرب استان بالاست، گفت: اداره کل مدیریت بحران استانداری اصفهان هشدارهایی را به بخش‌های مختلف اعلام کرده تا در مواجهه با شرایط سخت جوی دچار بحران نشویم.

شهرداری‌ها باید سیستم‌های خود را در برابر وزش باد استحکام بخشی کنند و پلیس راه‌ها و راهداری‌ها نیز هشدارهای لازم را به رانندگان در خصوص شرایط جوی راه‌ها و جاده‌ها اعلام کنند.

وی ادامه داد: پیش‌بینی می‌شود در مناطق شرقی استان اصفهان، وزش باد شدید سبب وقوع گرد و خاک در جاده‌ها و کاهش میدان دید می‌شود که به رانندگان توصیه می‌کنیم حتما نکات ایمنی را در این خصوص مطالعه کنند و از وضعیت راه‌ها باخبر باشند.

احتمال یخبندان جاده‌ها در صبح پنجشنبه در مناطق غربی استان نیز وجود دارد که اطلاع‌رسانی‌های لازم به ۴۲ راهدار خانه در مناطق صعب‌العبور استان انجام شده است. عوامل امدادی همچون هلال احمر و فوریت‌های پزشکی نیز در حالت آماده‌باش قرار خواهند گرفت و اصول ایمنی لازم به تیم‌های امدادی یادآوری شده است.

دور ریز نان در اصفهان بسیار ناچیز است

بی دقتی در مراحل فرآوری آرد و پخت نان همچنین بی توجهی به ارزش آن سبب شده بخش قابل توجهی از نان مصرفی دوروز شود. بر اساس آمار سالیانه ۳۵ میلیون تن غذا در کشورمان دور ریخته می‌شود که ۳۰ درصد آن گندم و نان است؛ اما ماجرا در اصفهان طور دیگری است.

رحیم محمدی مدیرعامل سازمان پسماند شهرداری اصفهان با بیان اینکه مدیریت مصرف نان از جنبه‌های مهم در مدیریت پسماند است گفت: روزانه حدود ۱۲ هزار تن زباله‌تر و خشک در شهر اصفهان تولید می‌شود که از این میزان سهم ضایعات نان فقط ۳ دهم درصد است و این یعنی تقریبا نانی دور ریخته نمی‌شود.

او رقم پایین دوروز نان را دلیل توجه شهروندان به نگهداری صحیح از نان و کیفیت بالای نان تولیدی دانست و افزود: در تمام فرآیند تولید نان از برداشت گندم تا تهیه آرد و خمیر، پخت و در نهایت عرضه نان باید طوری اقدام کرد که هدرروی به صفر برسد.

محسن ضیایی مدیر کل غله و خدمات بازرگانی استان اصفهان هم گفت: آموزش مستمر و به روز نانوایان، مطالبه گری مردم از نانوایان و بهره مندی کارخانه‌های آرد از فناوری جدید سه عامل اصلی کیفیت مطلوب نان در استان اصفهان است. وی افزود: طبق اعلام پژوهشکده غلات کشور، اصفهان از نظر کیفیت آرد و نان و عملکرد نانوایان جزو سه استان برتر کشور است.

محمدرضا خواجه، مدرس آکادمی ملی نان نیز با تاکید بر ضرورت آموزش نانوایان برای پخت نان سالم و با کیفیت گفت: اگر نان به جای آرد ۱۸ درصد از آرد سبوس دار (کامل یا ۷ درصد) تهیه شود، سالیانه یک میلیون و ۵۰۰ هزار تن در مصرف آرد صرفه جویی می‌شود.

او در خصوص عواملی که سبب افزایش ضایعات نان در کشور شده است گفت: ضایعات ناشی از بی تجربگی نانوا شامل نازک کردن نان، نبود خواب خمیر و مصرف مخمر و کوتاهی زمان پخت است که به سفت شدگی، خرد شدگی، له شدگی، کپک زدگی و نپختگی نان منجر می‌شود.

دانش‌آموزان در نوروز تکلیف درسی ندارند

معاون آموزش متوسطه آموزش و پرورش استان اصفهان، گفت: دانش‌آموزان در تعطیلات نوروز تکلیف درسی ندارند و بعد از ایام تعطیلات نوروزی و بازگشایی مدارس آموزش مجازی دانش‌آموزان شروع می‌شود.

محمدرضا ناظم زاده اظهار کرد: برای ایام نوروز دانش آموزان پیک نوروزی و هیچ نوع تکلیف درسی ندارند و آموزش مجازی بعد از پایان استمداه تا ۱۳ فروردین ماه تعطیل است و بعد از ایام تعطیلات نوروزی و بازگشایی مدارس آموزش مجازی دانش آموزان شروع می‌شود.

وی درباره ارزیابی حضور دانش آموزان در مدارس از مهرماه تاکنون، اضافه کرد: از ابتدای مهرماه امسال حضور دانش آموزان در مدارس بسته به تصمیم ستاد ملی کرونا متناوب بوده است و حضور دانش آموزان در مناطقی حضوری و در مناطقی غیرحضوری بوده است.

ناظم زاده تاکید کرد: بازگشایی مدارس بعد از تعطیلات نوروزی وابسته به تصمیم ستاد ملی کرونا است و آموزش و پرورش در این زمینه تصمیم نمی‌گیرد و عملکرد‌ها مطابق تصمیم‌های ستاد خواهد بود.

رونمایی از مرکز دوربان شرکت توزیع برق

با حضور مدیر کل حراست توانیر و مدیرعامل شرکت توزیع برق استان اصفهان، از مرکز دوربان به همراه چهار سامانه سهند، سپند، ارز دیجیتال و حفاظت الکترونیک رونمایی شد.

مدیرعامل شرکت توزیع برق استان اصفهان در مراسم رونمایی از این سامانه با اشاره به اینکه تمام تلاش ها در صنعت برق و شرکت های توزیع برق استان در راستای ارتقا خدمات به مشترکین است گفت: در بسیاری از مواقع خدمات بخش حراست تنها در تامین امنیت خلاصه می شود که در شرکت توزیع برق استان اصفهان ثابت کرده ایم حراست ها بسیار فراتر از این می توانند عمل کنند.

وی اضافه کرد: مرکز دوربان با توجه به گستردگی ارائه خدمات در استان اصفهان بسیار تاثیر گذار عمل کرده است و اگر بخواهیم کنترل پذیری و هوشمندسازی را داشته باشیم باید رویت پذیری را با حداکثر توان پیگیری کرد که این مهم با استفاده از مرکز دوربان رخ می دهد.

معمای لاینحل گرانی موز و خیار

قیمت موز در اصفهان؛ ۶۴ هزار تومان!



روند صعودی افزایش قیمت میوه این روزها بیش از گذشته خودنمایی می‌کند به گونه‌ای که موز این روزها در بازار اصفهان تا هر کیلو ۶۴ هزار تومان هم به فروش می‌رسد.

در این ارتباط رئیس انجمن حمایت از حقوق مصرف کنندگان استان اصفهان می‌گوید: در بررسی‌های صورت گرفته دلیل کمبود موز در بازار عدم ثبت سفارش این محصول از سوی وزارت صنعت، معدن و تجارت است.

مجتبی برزگر با بیان اینکه از سوی دیگر بر اساس اعلام وزارت صمت واردات موز به شرط صادرات سیب است، ابراز می‌کند: باید توجه داشت که مسئولان از انباشت سیب در اصفهان خبر می‌دهند اما قیمت این محصول نیز در بازار رو به افزایش است و فراوانی هم کاهش قیمت و یا قیمت عادلانه را به همراه نداشته است.

او با بیان اینکه در حال حاضر قیمت موز در میادین میوه و تره بار ۵۵ هزار تومان و در خرده فروشی‌ها به ۶۴ هزار تومان هم رسیده است، می‌افزاید: این در حالی است که موزهای موجود در بازار نیز کیفیت لازم را ندارد.

رئیس انجمن حمایت از حقوق مصرف کنندگان استان اصفهان در خصوص افزایش قیمت خیار و کمبود این محصول در بازار نیز تصریح می‌کند: بهانه مسئولان در این زمینه یخ زدگی خیارهای گلخانه‌ای در برخی از استان‌های کشور است و این در حالی است که در بررسی‌های میدانی مشخص شد گلخانه‌های اصفهان در زمینه تولید خیار وضعیت مناسبی دارند و در زمینه تولید با مشکلی مواجه نبوده‌ایم.

در همین حال مدیر توسعه بازرگانی سازمان جهاد کشاورزی اصفهان در گفت‌وگو با مهر شرط واردات موزه به شرط صادرات سیب را رد می‌کند و می‌گوید: این قانون مربوط به حدود چهار سال گذشته بوده و در همان سال نیز لغو شد که البته باید توجه داشت که برای این امر نیز طرح‌های تشویقی در نظر گرفته شده بود.

فرهاد حاجی مرادی می‌افزاید: دلیل اصلی کمبود موز در بازار اصفهان عدم ثبت واردات از سوی سازمان صمت است ضمن اینکه ما مخالف واردات میوه به کشور هستیم چرا که این میوه‌ها چنانچه به صورت قاچاق وارد کشور شوند آلودگی‌های گیاهی را به کشور وارد می‌کنند.

وی می‌افزاید: جهاد کشاورزی در مجموع مخالف واردات میوه‌هایی به کشور است که تولید داخلی آن را داریم و موز در کشور در منطقه چابهار با کیفیت بهتری نسبت به موزهای خارجی تولید می‌شود. او اضافه می‌کند: نباید فرزندان خود را به مصرف میوه‌های خارجی عادت دهیم چرا که این امر ما را در آینده با مشکل مواجه می‌کند.

مدیر توسعه بازرگانی سازمان جهاد کشاورزی اصفهان در خصوص چرایی کمبود و افزایش قیمت خیار در بازار نیز ابراز می‌کند: در این زمینه نیز باید توجه داشت که به دلیل کمبود گازوئیل برخی از گلخانه‌های استان‌های جنوبی و کرمان دچار سرمازدگی شد و با از بین رفتن محصولات با کمبود خیار در بازار مواجه شدیم که در نهایت افزایش این محصول نیز افزایش یافت.

او در خصوص تولید خیار در گلخانه‌های اصفهان نیز می‌افزاید: تولید خیار اصفهان که خیلی کم است و باید توجه داشت که بذر خیار در اصفهان تولید و به دیگر استان‌ها ارسال می‌شود.

همچنین عضو کمیسیون کشاورزی مجلس شورای اسلامی در خصوص اقدام مجلس برای بازار آشفته میوه در کشور و به ویژه استان اصفهان اظهار می‌کند: در این زمینه با معاون وزیر جهاد کشاورزی صحبتی داشتم و وی واردات موز به شرط صادرات سیب را تایید کرد.

حجت الاسلام نقدعلی که معتقد است موز میوه لاکچری در مغازه‌های میوه فروشی است، ادامه می‌دهد: همیشه قیمت موز در فروشگاه‌ها برای جلب مشتری رقابتی بوده است و افزایش قیمت این میوه اثر روانی منفی بر روی قیمت دیگر میوه‌ها می‌گذارد.

مرگ ۱۳۶ نفر در آتش سوزی‌های اصفهان

مدیر کل پزشکی قانونی استان اصفهان گفت: از ابتدای سال جاری ۱۳۶ نفر در استان اصفهان بر اثر سوختگی جان خود را از دست داده‌اند که ۴۸ نفر از این افراد زن و ۸۸ نفر مرد بوده‌اند.

علی سلیمانی‌پور با اشاره به کاهش تلفات ناشی از تصادفات رانندگی در استان اصفهان در ۹ ماه امسال نسبت به مدت مشابه سال گذشته اظهار داشت: به نظر می‌رسد یکی از دلایل آن کمتر شدن تعداد سفرها در پی شیوع ویروس کرونا و محدودیت‌های اعمال شده در این خصوص بوده است. وی با بیان اینکه در ۹ ماه سال جاری ۷۴۸ نفر در تصادفات استان اصفهان جان باختند، افزود: ۶۱۵ نفر از این افراد مرد و ۱۳۳ نفر زن بودند.

مدیر کل پزشکی قانونی استان اصفهان با اشاره به کاهش ۱۲.۵ درصدی تلفات ناشی از تصادفات در استان اصفهان ابراز داشت: سال گذشته در این بازه زمانی ۸۵۵ نفر بر اثر حوادث ترافیکی در اصفهان جان باخته‌اند.

وی همچنین با بیان اینکه در ۹ ماه امسال ۱۶ هزار و ۵۱۰ نفر در تصادفات مصدوم شده‌اند، گفت: این آمار نیز با کاهش ۲۳ درصدی رو به رو بوده است و ۱۲ هزار و ۳۶۹ نفر از مصدومان تصادفات استان مرد و چهار هزار و ۱۴۱ نفر مرد بوده‌اند.

سلیمانی‌پور در خصوص آمار ۱۰ ماهه حوادث کار در استان اصفهان نیز گفت: در این بازه زمانی ۹۴ نفر که همگی مرد بودند در حوادث کار استان جان باخته‌اند که بیشترین علت فوت نیز سقوط از بلندی و برخورد جسم سخت بوده است.

وی آمار مصدومان حوادث کار سال ۱۰ ماه امسال را نیز دو هزار و ۴۹ نفر اعلام کرد و گفت: از این تعداد ۱۰۷ نفر زن و یک هزار و ۹۴۲ نفر مرد بوده‌اند.

مدیر کل پزشکی قانونی استان اصفهان همچنین با بیان اینکه از ابتدای سال جاری پنج زن و ۳۰ مرد بر اثر گازگرفتگی در استان اصفهان جان خود را از دست داده‌اند، ابراز داشت: این آمار نسبت به مدت مشابه سال گذشته که مرگ ۴۶ نفر بوده کاهش یافته است.

خودکفایی در صنعت ریل با ذوب آهن اصفهان

معاون امور صنایع وزارت صمت با حضور در غرفه ذوب آهن اصفهان در نمایشگاه بین المللی ایران متافو ، تولید ریل در ذوب آهن اصفهان را عامل اصلی خودکفایی کشور در صنعت ریلی دانست و گفت: این شرکت با توانمندی خود توانست به خوبی نیاز کشور را به محصول استراتژیک ریل تامین نماید.

صادقی نیارکی افزود: تولید انواع ریل از جمله ریل قطارهای پرسرعت، ریل مترو، ریل معدن و همچنین موفقیت اخیر این شرکت در تولید ریل زبانه سوزن ، نشان از بومی سازی تکنولوژی تولید ریل در این مجتمع عظیم صنعتی دارد.

نیارکی با اشاره به موفقیت ذوب آهن در بازسازی کوره بلند شماره یک اظهار داشت: با توجه به محصولات مهمی که ذوب آهن تولید می کند، استفاده کامل از ظرفیت تولید این شرکت، بسیار ضروری است و باید مواد اولیه پایدار برای این شرکت تامین کردد.

خبر

ساعت فعالیت مترو زیاد شد

مدیرعامل شرکت مترو‌ی منطقه اصفهان از اضافه شدن یک ساعت به زمان فعالیت مترو در اصفهان با افزایش تردد‌ها در روزهای پایانی سال خبر داد.

احمدرضا طحانیان گفت: باتوجه به افزایش تردد‌ها در روزهای پایانی سال ساعت فعالیت مترو‌ی اصفهان از ۶ و ۱۵ دقیقه تا ۲۰ خواهد بود. وی سرفاصله قطارهای مترو‌ی اصفهان را در حال حاضر ۱۵ دقیقه عنوان کرد و گفت: تعداد فعلی مسافران مترو‌ی اصفهان به علت تعطیلی مدارس و دانشگاه ها روزانه حدود ۳۰ هزار نفر است در حالی که استقبال مردم از مترو پیش از کرونا به روزانه یکصد هزار نفر رسیده بود.

مرغ در اصفهان ارزان می شود

سخنگوی ستاد تنظیم بازار استان اصفهان با اشاره به تمهیدات پیش‌بینی شده در زنجیره تولید و توزیع مرغ گوشتی گفت: قیمت گوشت مرغ در اصفهان کاهش پیدا می کند. اسماعیل نادری تصریح کرد: امروز در کارگروه تنظیم بازار قیمت تمام شده مرغ گرم ۲۱۵ هزار ریال در سطح استان به تصویب رسید و مقرر شد این قیمت بر بسته بندی مرغ درج شود و خرده فروشی‌ها با این قیمت توزیع کنند. سخنگوی ستاد تنظیم بازار استان اصفهان افزود: همچنین مراکز توزیع گوشت مرغ منوط به فروشگاه‌های زنجیره‌ای نخواهد بود و در مجموع با توجه به تمهیدات صورت گرفته شاهد کاهش قیمت مرغ ظرف چند روز آینده خواهیم بود.

سمپاشی شبکه فاضلاب

به گزارش روابط عمومی آبفا سمیرم، عملیات اجرایی اصلاح شبکه آب شهرک روستای بارند علیا از توابع منطقه پادنا علیا شهرستان سمیرم به طول ۱۶۰۰ متر آغاز شد. این عملیات با استفاده از لوله های پلی اتیلن به قطرهای ۷۵،۹۰ و ۱۱۰ میلی متر با مشارکت بنیاد مسکن انقلاب اسلامی و آبفا منطقه سمیرم صورت پذیرفت.

فولاد مبارکه درخشش خوبی داشته است

نماینده مردم شهرستان مبارکه در مجلس شورای اسلامی در خصوص عملکرد شرکت فولادمبارکه اصفهان گفت: فولاد مبارکه به عنوان یکی از صنایع زیرساختی کشور که بعد از انقلاب اسلامی شکل گرفت و از سال ۷۲ با شروع کار خود آغاز کرد، طی ۲۷ سال فعالیت خود، درخشش خوبی در کشور داشته است. پروین صالحی افزود: شرکت فولاد مبارکه اصفهان محصولات جدیدی تولید کرده و ما احساس می کنیم با همت کارشناسان و مجموعه خوبی که در این عرصه تلاش می کنند روز به روز کیفیت محصولات برای مصرف کنندگان بهبود می یابد و ما شاهد موفقیت های بیشتری مجموعه باشیم.

افزایش پهنای باند

پهنای باند مراکز مخابراتی در توابع نائین افزایش یافت. پهنای باند (UP LINK) مرکز تلفن روستای کجان نائین در راستای توسعه زیر ساخت های ارتباطی در شهرستان نایین و بهبود خدمات مخابرات در نقاط روستایی به یک گیگ ارتقاء یافت. لازم به ذکر است افزایش پهنای باند نقش موثری در ارتقای سرعت دسترسی به اینترنت، بهره‌وری، توسعه، شفافیت، ارتقای خدمات الکترونیکی دولتی و غیر دولتی، رشد قابل توجه تجارت الکترونیکی خواهد داشت.

بهشت

هفته نامه فرهنگی سایسی اجتماعی

چهارشنبه ۱ بهمن ۱۳۹۹ | ۹جمادی الثانی ۱۴۴۲ | ۱۳ژانویه ۲۰۲۱ | سال هفتم | شماره ۴۲۱ | ۸ صفحه | قیمت ۵۰۰ تومان

https://telegram.me/hashtbeheshtweekly

ایران

روحانی:

شورای عالی بورس برای حفظ تعادل در بازار سرمایه تصمیم‌گیری کند

صفحه۲

اقتصاد

فولاد مبارکه از هرگونه تحقیق و تفحص استقبال می‌کند

صفحه۶

استان

متصرفان حریم زاینده‌رود در دستان قانون



صفحه۴

کاهش مصرف برق وگاز رمز عبور از کمبود انرژی در زمستان

صفحه ۲

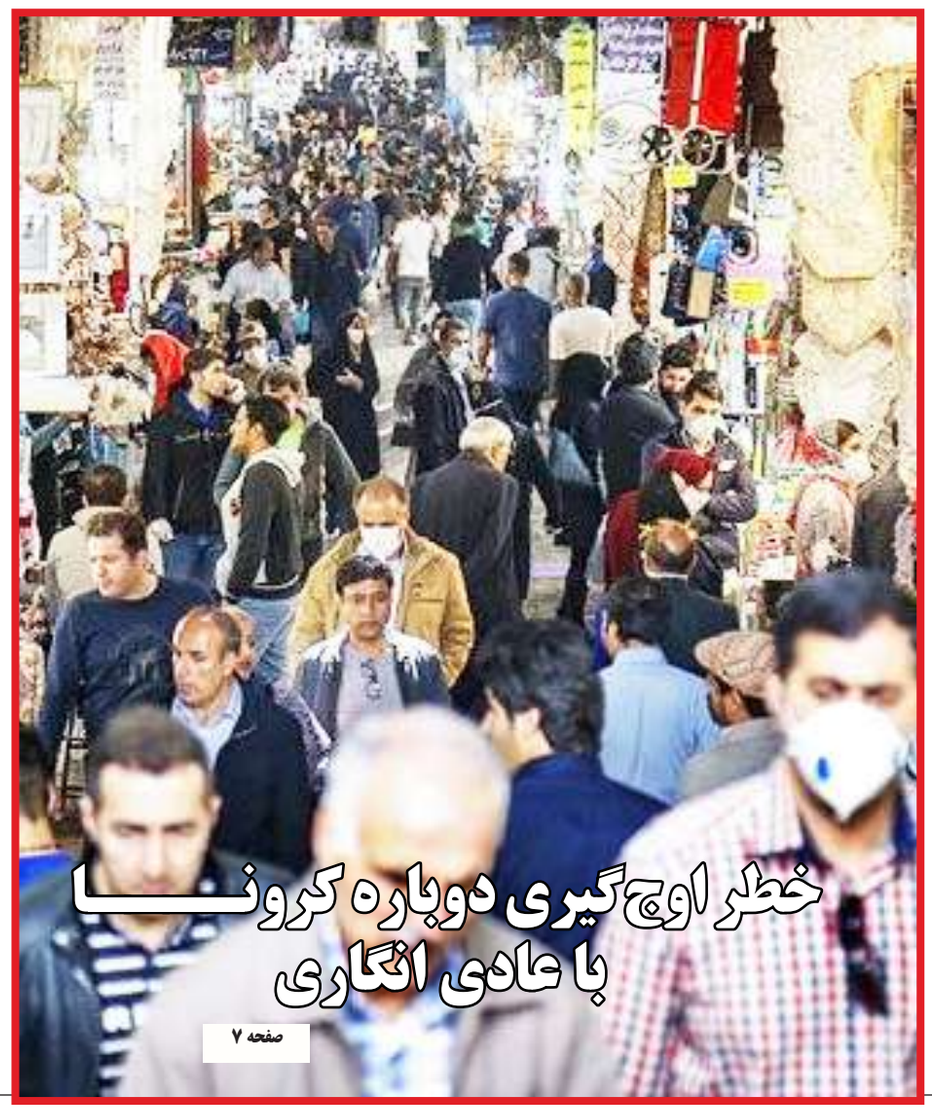

خطر اوج‌گیری دوباره کرونا با عادی انگاری

صفحه ۷

نگرانی «فرشچیان» برای اصفهان

محمود فرشچیان، چهرهٔ جهانی هنر نگارگری، در گفت‌وگوی زندهٔ تصویری خود با شهردار اصفهان، از او خواست تدابیری بیندیشد تا مسئلهٔ بلندمرتبه‌سازی در اصفهان برای همیشه خاتمه یابد. ارگ جهان‌نما از ظاهر زشت خود نجات پیدا کند و مشکل هنرستان هنرهای زیبا نیز حل شود.شامگاه چهارشنبه (۲۴ دی‌ماه) قدرت‌الله نوروزی با محمود فرشچیان، ارتباط تصویری برقرار کرد و این گنجینهٔ زندهٔ بشری، در فرصت فراهم شده، خطاب به شهردار اصفهان گفت: چشم دنیا به اصفهان است. باید خدا را بابت این نعمتی که نصیب جنابعالی شده شکر کنید و یادگار ماندگاری از خودتان به جا بگذارید؛ در وهلهٔ اول از طریق دولت یا مجلس مصوب کنید که برای همیشه بلندمرتبه‌سازی در اصفهان متوقف شود و هیچ کس سراغ این کار نرود تا این مسئله برای شهرداران آینده هم موجب زحمت نباشد.

صفحه۳

رحمانی فضلی:

قوه قضاییه با کانال‌ها و سایت‌های قیمت گذاری کالاها برخورد کند

وزیر کشور وجود کانال‌ها و سایت‌های قیمت گذاری کالاها را از عوامل افزایش قیمت در بازار ذکر کرد و گفت: قوه قضاییه قطعا باید با این کانال‌های غیرمجاز برخورد کند.عبدالرضا رحمانی فضلی در حاشیه نشست ستاد اطلاع رسانی و تبلیغات اقتصادی در جمع خبرنگاران در باره مباحث مطرح شده در نشست دوشنبه ،گفت: در جلسه امروز ستاد هماهنگی اقتصادی لایحه بودجه و اینکه بودجه در مراحل تصویب چه در مجلس، کمیسیون‌ها و کمیسیون تلفیق چگونه بازتاب رسانه‌ای داشته باشد،بررسی شد.

صفحه۲

ویترین

مدیرکل ارتباطات و امور بین الملل شهرداری اصفهان:

روابط بین المللی اصفهان توسعه می یابد

۳

خبرهای جدید از روند هوشمند سازی پلیس

۷

چرایی و چگونگی ارتباط روحی و قلبی با امام زمان (عج)

۸

با حضور آیت‌الله ناصری؛

کتاب ادبستان کساء رونمایی شد

۸



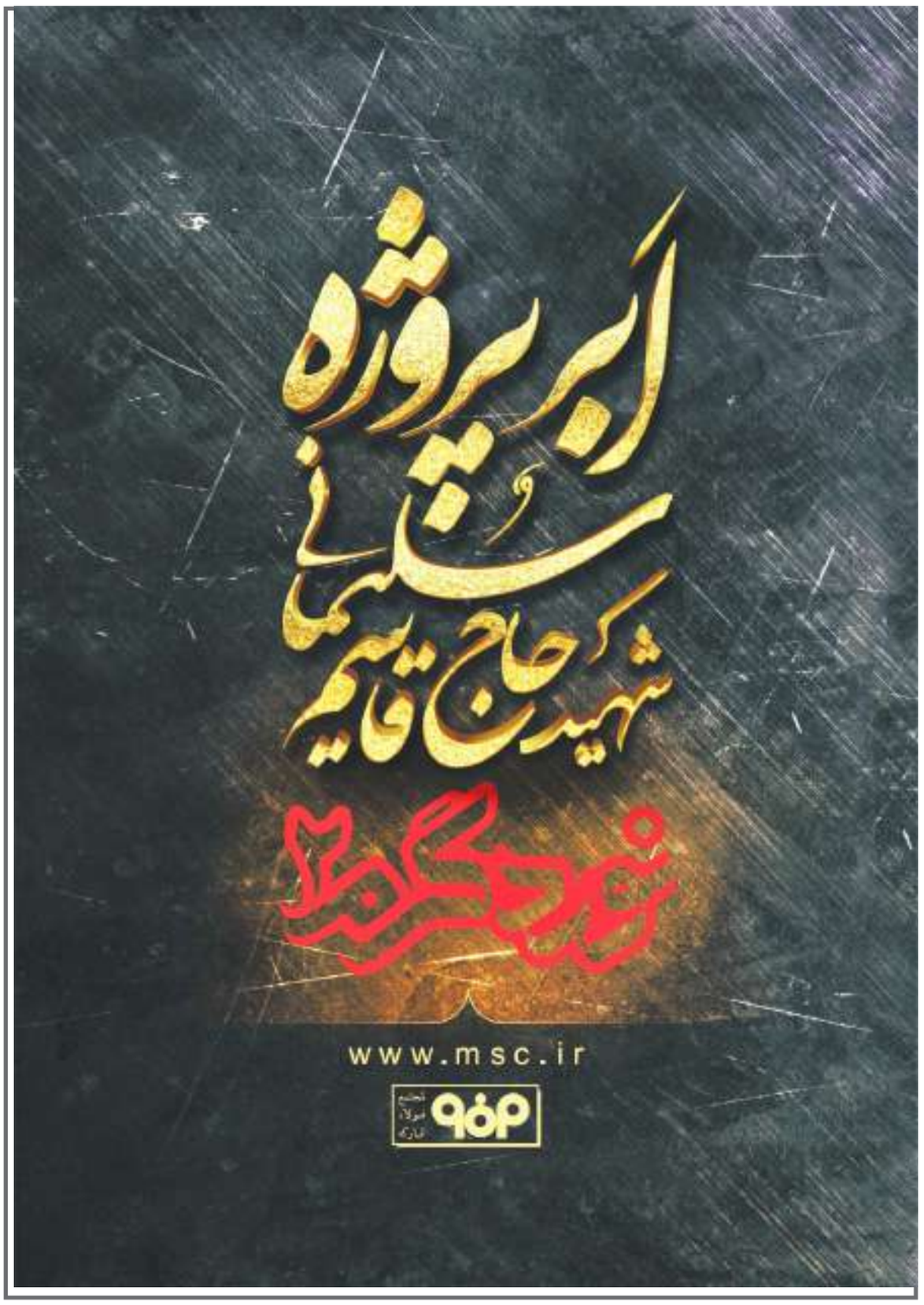

اصلاح شبکه آب میدان امام علی (ع) تا میدان امام خمینی اصفهان



اصلاح شـــبکه آب میدان امام علی (ع) تا میدان امام خمینی اصفهان

با توجه به فرســـودگی شبکه توزیع آب مناطـــق مرکزی و تاریخی اصفهان، طرح اصلاح شبکه آب میدان امام علی (ع) تا میدان امـــام خمینی (ره) در دستور کار امور آبفا منطقه یک اصفهان قرار گرفته است.

به گزارش والی به نقل از روابط عمومی آبفا منطقه یک، طرح اصلاح شـــبکه آب میدان تا میدان توسط اداره توسعه و بهره‌برداری آب آبفا منطقه یک و با نظارت شرکت آب و فاضلاب استان اصفهان اجرا می شود.

مدیر امور آبفا منطقه یک با اشاره به اهمیت این طرح اظهار داشت: با توجه به فرسودگی شبکه توزیع آب مناطق مرکزی و تاریخی اصفهان، طرح اصلاح شبکه آب میدان امام علی (ع) تا میدان امام خمینی (ره) در دستور کار امور آبفا منطقه یک اصفهان قرار گرفته است.

حمید اشتهاردیها خاطرنشان کرد: این طرح در راستای نوسازی و بهسازی سنگفرش شهرداری اصفهان به طول ۳ کیلومتر توسط پیمانکاران و با نظارت اداره توسعه و بهره‌برداری آب آبفا منطقه یک انجام می‌شود.

وی ادامه داد: در این راستا عملیات اصلاح شبکه آب خیابان سید علی خان به طول ۶۰۰ متر و اصلاح شبکه آب بازارهای تاریخی اطراف میدان امام (ره) و میدان امام علی (ع) انجام گرفته است و همچنین فاز دوم عملیات اجرایی اصلاح شبکه آب خیابان آمادگاه پس از اتمام فاز نخست در حال اجرا است.

مدیر امور آبفا منطقه یک افزود: عملیات اصلاح شبکه آب خیابان سپاه، دیگر برنامه این امور در راستای طرح اصلاح شبکه آب میدان تا میدان است.

نخستین قرارداد ریل صادراتی شرکت سهامی ذوب آهن اصفهان



منصور یزدی زاده مدیرعامل ذوب آهـــن اصفهان ،گفت : قـــرارداد صـــادرات ریل ذوب آهن اصفهان ، جهت تکمیل محوری اســـت که اتصال افغانســـتان از طریق ایـــران به دریـــای عمان و خلیج فارس و از ســـمت غرب به اروپا را نهایی می کند و شاهد افزایش حجم مبادلات تجاری و ترانزیت به افغانســـتان و همچنین افزایش مـــراودات تجاری طرفین خواهیم بود.

مدیرعامل ذوب آهن اصفهان با اشاره به اینکه ، ریل تولیدی این شـــرکت مطابق آخرین اســـتانداردهای جهانی اســـت و کیفیت آن توسط شرکت های معتبر تایید شده است ، اظهار داشت : مذاکراتی برای تامین ریل مورد نیاز ســـایر کشورهای منطقه در حال انجام می باشـــد و چشم انداز خوبی برای صادرات این محصول استراتژیک وجود دارد .

یزدی زاده افزود : هم اکنون برای تامین نیاز کشور ماهانه ده هزار تن ریل در این مجتمع عظیم صنعتی تولید می شـــود که به نسبت تقاضای بازار قابل افزایش می باشد.

ریل تولید شـــده در ذوب آهن اصفهان هم اکنون در محورهای مختلف از جمله چابهار–زاهـــدان، یزد–اقلیـــد، همدان–سنندج، میانه – اردبیل، بستان آباد –تبریز و رشت– کاسپین در حال نصب می باشد .

ذوب آهـــن اصفهـــان تولیدکننده انواع ریلهای خطوط پرسرعت راه آهن و مترو مطابق با آخرین اســـتاندارهای اروپایی بوده و در تلاش اســـت کـــه تولید همه انـــواع ریل های مترو کشـــور که با هم متفاوت می باشند را نیز تکمیل و تحویل خریداران نماید. ضمن اینکه اخیراً ریل زبانه سوزن نیز که به صورت عمده جهت تغییر مسیر قطار اســـتفاده می شود و تا کنون تامین آن متکی کامل به واردات بود و به لحاظ ایمنی اهمیت ویژه ای دارد نیز توسط ذوب آهن اصفهان تولید شد.

چرا پیک چهارم کرونا خطرناک‌تر است؟



عضو کمیته علمی ستاد مقابله با کرونا ضمن تشریح چرایی خطرناک تر بودن موج جدیدی از بیماری کووید–۱۹، گفت: اگر دچار پیک جدیدی در کشور شویم، امکان دارد که میزان شیوع، مبتلایان و مرگ و میر ناشی از بیماری افزایش یابد؛ چراکه ممکن اســـت ویروس جهش یافته و مقاوم شود.

دکتر مسعود مردانی در گفت و گو با ایسنا، با اشاره به وضعیت شیوع کرونا در کشور، گفت: در حال حاضر بیماری و روند بیماری کاهش داشته است، اما با توجه به برخی عدم رعایت ها در پروتکل های بهداشتی شاهدیم که مجددا در برخی مناطق بیماری پیک زده و دارد خیز برمی دارد.

وی درباره چرایی خطر بیشـــتر پیک چهارم نســـبت به پیک های قبلی بیماری در کشور، گفت: اگر دچار پیک جدیدی در کشور شویم، امکان دارد که میزان شیوع، مبتلایان و مرگ و میر ناشی از بیماری افزایش یابد؛ چراکه ممکن است ویروس جهش یافته و مقاوم شود.

مردانی با بیان اینکه البته نمی توان هیچ چیزی را دربـــاره ویروس کرونا بـــه صورت ۱۰۰ درصد مطرح کرد، گفت: با این حال با توجه به ماهیت ویروس کرونا ممکن است که میزان شیوع و ابتلا به آن بیش از موج قبلی باشد. البته امیدواریم به کمک خدا با توجه به اینکه روند بیماری کاهشی است، پیک چهارم رخ ندهد. به نظر می رسد با نظارت و پایش مستمر می توان از وقوع پیک چهارم پیشگیری کرد.

وی تاکید کرد: در عین حال مردم نباید رعایت پروتکل های بهداشـــتی را با این تصور که بیماری کم شده، کاهش دهند، بلکه همچنان باید پروتکل های بهداشتی مانند شست وشوی مداوم دست ها، اســـتفاده از ماسک، رعایت فاصله گذاری فیزیکی، عـــدم تجمع و ... را جدی گرفته و رعایت کنیم تا روند کاهشی بیماری کووید–۱۹ حفظ شـــود و دچار موج جدیدی از بیماری نشویم.

کاهش هزینه ها جهت رقابت‌پذیری بیشتر در دستور کار ذوب آهن اصفهان



منصور یزدی زاده مدیرعامل ذوب آهن اصفهان گفت : این مجتمع عظیم صنعتی که تولید محصولات فولادی آن مطابق با آخرین استانداردهای روز دنیا انجام می گیرد از یارانه انرژی استفاده نمی کند، برق را در نیروگاه خود تولید می کند و با انجام اقدامات مختلف به سمت کاهش هزینه ها و رقابت پذیری بیشتر حرکت می کند.

وی در بخشی از سخنان خود به شرایط تولید ذوب آهن اصفهان پرداخت و گفت: نقطه آغازین تولید ریل در ایران از این شرکت آغاز شد و هم اکنون اولین تولید کننده فولاد کشور، تنها تولید کننده ریل در غرب آسیا به شمار می رود.

منصور یزدی زاده خاطر نشان کرد: هم اکنون انواع ریل شامل پرسرعت، مترو ، درون شهری و... در ذوب آهن تولید می شود.

مدیرعامل ذوب آهن تصریح کرد: شرکت زیر ساخت و قرارگاه خاتم الانبیاء مشتریان اصلی ریل ذوب آهن اصفهان هستند و اولین قرارداد صادرات این محصول استراتژیک با کشور افغانستان نیز منعقد شده است.

وی گفت: در زمینه تولید چرخ و محور برای توسعه خطوط ریلی نیز ذوب آهن اصفهان برنامه ریزی نموده است تا با همکاری بخش خصوصی ، تولید این محصولات نیز آغاز شود .مدیرعامل ذوب آهن اصفهان گفت: در افق ۱۴۰۴ برای ۲۵ هزار کیلومتر خط آهن ، به ریل نیاز داریم و در این زمینه این شرکت مادر صنعتی نقش کلیدی دارد و برنامه ریزی های خوبی در دست اقدام است.

وی گفت: تولید ریل زبانه سوزن از جمله سایر محصولات ذوب آهن است که در گذشته از کشور فرانسه وارد می شد اما هم اکنون در ذوب آهن تولید می شود و برش آن نیز در شرکتی در تبریز انجام می گیرد.

مالیات بر املاک، شاید وقتی دیگر

یکی از عجایب دائمی و لایتغیر اقتصاد ایران، تشویق مضاعف ملک‌بازی است! سیاست‌گذاران اقتصادی در ایران راجع به همه نوع مالیات اعم از مالیات توهمی بر خانه‌های خالی، مالیات بر سپرده‌های بانکی یا حتی مالیات مبهم بر ثروتمندان صحبت می‌کنند؛ اما هیچ وقت شنیده نشده است که کسی از اهل سیاست و سیاست‌گذاری راجع به «مالیات بر املاک» صحبت کند.

آیا ایرانیان به فعالیت مولد علاقه ندارند؟ وقتی چنین پرسشی در محافل و دورهمی‌های مختلف اعم از سیاسی و اقتصادی مطرح می‌شود پاسخ رایج، همیشه یکسان است: ایرانیان علاقه‌ای به فعالیت مولد ندارند و ملاّکی و ملک بازی را بیشتر می‌پسندند. همه شواهد هم این پاسخ را تایید می‌کند و به همین دلیل، جمع‌بندی نهایی همیشه این است که: اشکال از خودمان است؛ تمام! این ظاهربینی‌ها معنایی جز افتادن در تله معلول‌ها و غفلت از علت‌ها ندارد. بزرگ‌ترین موفقیت ذی‌نفعان مناسبات ضدتولیدی در ایران هم دقیقا همین درگیر نگه داشتن سیاست‌گذاران با معلول‌ها است که البته به تدریج، این موفقیت گسترده‌تر شده و تحلیل معلول‌گرایانه به میان عامه مردم هم تسری یافته است.

اما واقعیت، بسیار ساده است. در اقتصاد ایران، سیاست‌گذاران اقتصادی به نوعی عمل کرده‌اند که اگر همه متغیرها هم با عدم قطعیت و نااطمینانی عجین باشند، دو متغیر همیشه قطعیت دارد: تداوم تورم و بازدهی اسمی بالا در سرمایه راکد به‌ویژه ملک. اما متغیرهایی مثل محیط کسب‌وکار، امنیت سرمایه‌گذاری، سیاست مالیاتی در مورد فعالیت‌های مولد، مقررات واردات و صادرات، سیاست قیمت‌گذاری، نوسانات نرخ ارز و همه متغیرهایی کـــه بازدهی تولید را تحت‌تاثیر قرار می‌دهد، در غباری از عدم‌قطعیت‌ها، نااطمینانی‌ها و ابهامات فرورفته‌اند. در چنین فضایی چه کسی حاضر است که سرمایه زندگی خود را در داخل غبار ابهامات قرار دهد؟ اگر چنین فضایی در هر کشور دیگری جز ایران هم بود آیا نتیجه‌ای جز آنچه در ایران رقم خورده است، شکل می‌گرفت؟

اما فارغ از همه مســـائل گفته‌شـــده و صرف‌نظر از اینکه سازوکار سیاست‌گذاری‌های غلط باعث هدایت اتوماتیک همه پول‌ها به سمت ملک‌بازی و ملاّکی می‌شود، یکی از عجایب دائمی و لایتغیر اقتصاد ایران، تشویق مضاعف ملک‌بازی است! سیاست‌گذاران اقتصادی در ایران راجع به همه نوع مالیات اعم از مالیات توهمی بر خانه‌های خالی، مالیات بر سپرده‌های بانکی یا حتی مالیات مبهم بر ثروتمندان صحبت می‌کنند؛ اما هیچ وقت شنیده نشده است که کسی از اهل سیاست و سیاست‌گذاری راجع به «مالیات بر املاک» صحبت کند که مهم‌ترین نوع «مالیات بر ثروت» در جوامع توسعه‌یافته است.

هر وقت هم از مسوولان مربوطه یا نمایندگان مجلس در این‌باره سوال شود، پاســـخ همان پاسخ همیشگی است که پنجاه سال است تکرار می‌شود: «در فلان لایحه جامع یا فلان طرح جامع به‌صورت مبسوط دیده شده است»! البته این تعلل‌ها قابل‌درک است؛ چون اکثر بوروکرات‌ها هم درگیر ملاّکی هستند و ظاهرا نمی‌خواهند شیرینی بازده اسمی ملاّکی روی موج تورم را با تلخی مالیات سالانه بر املاک از بین ببرند. نتیجه این شده است که کوه و دشت این مملکت از جنگل و درخت خالی شده و به جنگل ویلا و ساختمان تبدیل شده است؛ هم فال است و هم تماشا و هم خوابیدن روی موج تورم و بازده اسمی بسیار بالاتر و بهتر از فعالیت مولد!

حال اینکه سیاستمدار و سیاست‌گذار به کرات شعار دهند که ملاّکی و سرمایه راکد بد است و فعالیت اقتصادی باید مولد باشد، چه ضرری به ملاّکان می‌رساند؟



مالیات سالانه بر املاک نه تنها یکی از سالم‌ترین منابع برای دولت‌های محلی و مرکزی است و مانع توسل به مالیات‌های ناسالمی مثل هوافروشی و تراکم فروشی و مالیات تورمی (خلق پول بدون پشتوانه) می‌شود، بلکه ملک‌بازی و احتکار ملک را هم از رونق می‌اندازد که مقدمه واجب توجه به فعالیت‌های مولد است.

اما ســـوال این اســـت که چرا این نوع مالیـــات هیچ‌وقت روی میز سیاست‌گذاران اقتصادی و تصمیم‌گیران قرار نمی‌گیرد؟ چرا بعضا هر از چند سال، هفته‌ها و ماه‌ها برای مالیات بر خانه‌های خالی زمان گذاشته می‌شـــود که نتیجه آن طبق تجربیات جهانی «تقریبا هیچ» است؛ ولی «مالیات سالانه بر املاک» هیچ‌وقت عملیاتی نمی‌شود؟ کسی جواب این سوال را می‌داند؟

جمله‌ای که گفتنش برای خیلی‌ها سخت است



«معذرت می‌خوام.» یک جمله دو کلمه‌ای بسیار ساده است که بیان کردنش برای اغلب ما یکی از سخت‌ترین کارهای دنیاست. خیلـــی از ما حاضر هســـتیم، ســـاعت‌ها و حتی روزها برای کار اشتباهی که مرتکب شده‌ایم، توجیه و دلیل بیاوریم؛ توجیه‌هایی که خیلی وقت‌ها خنده‌دار هم به نظر می‌رسند اما تحت هیچ شرایطی حاضر نیستیم که بگوییم: «معذرت می‌خوام.»

عذرخواهـــی کـــردن بـــرای سلبریتی‌ها سخت‌است. مسئولان کشور هم اغلب علاقه چندانی به بیان کردن این جمله ندارند. این موضوع تا جایی پیش رفته که اگر مسئول یا فرد مشهوری بابت کار اشتباهش عذرخواهی کند، خوشـــحال می‌شویم و تا مدت‌ها فیلم عذرخواهی کردنش را در شبکه‌های اجتماعی منتشر می‌کنیم. هرچند کـــه تاکنون مسئول متعهد هم کم نداشته‌ایم که اشتباهش را پذیرفته و حتی از سمت خود هم استعفا کرده است.

ـ یک خانم مجری تلویزیون که حجاب ظاهـــری‌اش را رعایت می‌کند، در سفری به اروپا و در یک پارک عمومـــی آگاهانه یا ناآگاهانه تصمیم می‌گیرد بدون حجاب باشد اما وقتی علی‌رغم میلش، فیلمی از پوشش نامتعارف او در فضـــای مجازی منتشـــر می‌شود، دست به واکنشی عجیب می‌زند. خانـــم مجری نه درباره دلیل بی‌حجاب شدنش توضیح می‌دهد و نه کارش را اشـــتباه می‌داند که بخواهد از بابت آن عذرخواهی کند. خانم مجری به جای اینکه مسئول انتخابش باشد و بابت رفتار دوگانه‌اش عذرخواهی کند، بلافاصله فیلمی را از خود منتشر می‌کند و همه افراد را غیر از خودش مقصر می‌داند و به شدت هم معتقد است که کسی نباید وارد حریم شـــخصی او (پارک عمومی) می‌شده‌است.

ـ یک آقای بازیگر جوان، شبی عکس نامتعارفی از یک لباس زنانه را در بخش استوری صفحه اینستاگرام شـــخصی خود که توسط خودش اداره می‌شود را به اشتراک می‌گذارد و حدود یک دقیقه بعد متوجه اشتباهش شده و عکس را حذف می‌کند اما فردای آن روز بـــه جای اینکه به دلیل اشتباهش از کاربران عذرخواهی کند، ویدئویی تند منتشر می‌کند و برای همه خط و نشان می‌کشد؛ بدون اینکه بخواهد مســـئولیت اشـــتباه آگاهانه یا ناآگاهانه و یا شاید حتی اختلال تلفن همراهش را بپذیرد.

ـ دی ماه سال ۹۵ آسمان‌خراش مدرن ایران با ارتفـــاع ۴۲ متر دچار آتش‌سوزی می‌شود و فرو می‌ریزد. حادثه برای مردم تلخ و دردناک است. عملیات نجات و آواربـــرداری ۹ روز زمان می‌برد و ۱۶ آتش‌نشان فداکار طی این حادثه به شهادت می‌رسند. ۵۶۰ واحد تجـــاری از بین رفته‌اند و در نهایت هیچ مسئولی خود را مسئول حادثه پلاسکو نمی‌داند و کسی هم از این بابت از مردم عذرخواهی نمی‌کند.

کسب گواهی نامه ۱۷۰۲۵ در ۵ آزمایشگاه میکروبی استان اصفهان



پس از یکپارچه ســـازی شرکت های آبفا شهری و روستایی برنامه هایی برای مدیریت کیفیت آزمایشـــگاه ها در دستور کار قرار گرفت و پس از ممیزی کارشناسان شرکت مهندسی آبفا کشـــور از آزمایشگاه های میکروبی در اســـتان اصفهان، گواهی نامه ۱۷۰۲۵ نســـخه ۲۰۱۷ به ۵ آزمایشگاه در سطح استان تعلق گرفت .

شرکت آب و فاضلاب استان اصفهان موفق به کسب گواهی نامه ۱۷۰۲۵ نسخه ی ۲۰۱۷ ، در آزمایشگاه های میکروبی سمیرم، تیران وکرون، شهرضا، نجف آباد و تصفیه خانه آب باباشیخعلی شد.

مدیر مرکز پایش و نظارت برکیفیت آب وفاضلاب شرکت آبفا استان اصفهان گفت: پس از یکپارچه سازی شرکت های آبفا شهری و روستایی برنامه هایی برای مدیریت کیفیت آزمایشگاه ها در دســـتور کار قرار گرفت و پس از ممیزی کارشناســـان شرکت مهندسی آبفا کشور از آزمایشگاه های میکروبی در استان اصفهان، گواهی نامه ۱۷۰۲۵ نسخه ۲۰۱۷ به ۵ آزمایشگاه در سطح استان تعلق گرفت .

فهمیه امیری در خصوص شـــاخص های لازم برای دریافت این گواهی نامه اظهار داشـــت: شاخص هایی مانند روش های اجرای آزمون ها، نوع مواد اولیه، فضای آزمایشگاه و تخصص کارشناسان مورد ارزیابی قرار گرفت و در نهایت پس از مطابقت با استانداردها، ۵ آزمایشگاه میکروبی در سطح استان موفق به دریافت این گواهی نامه شد.

وی افزود: کسب گواهی نامه ۱۷۰۲۵ هزینه بسیاری برای آزمایشگاه ها در دارد، با این وجود تلاش می شود طی سال های آینده مابقی آزمایشگاه های میکروبی در سطح استان نیز بتوانند موفق به دریافت این گواهی نامه شوند.

مدیر مرکز پایش و نظارت برکیفیت آب وفاضلاب شرکت آبفا استان اصفهان مزیت دریافت این گواهی نامه را بهبود وضعیت آزمایشگاه از لحاظ ساختار فیزیکی و ارائه اطمینان به مشترکین به منظور انجام دقیق و صحیح آزمایش برابر با استاندارد ۱۷۰۲۵ عنوان نمود.

امیری اعلام کرد: در حال حاضر مجموعه آزمایشگاه های ستادی آبفا استان اصفهان نیز موفق به کســـب گواهی نامه بین المللی در زمینه آب و فاضلاب، فیزیکی و شیمیایی، میکروبی و ریزآلاینده های مغذی شده است.