بسم الله الرحمن الرحيم

سومین مسابقه نقاشی

آب = زندگی

ویژه کودکان و نوجوانان

استان اصفهان

زمستان ۱۳۹۸

نحوه ارسال :

نحوه ارسال آثار در سومین مسابقه نقاشی با موضوع آب = زندگی
که ویژه گروه سنی کودک و نوجوان بوده است

- برای آثار دستی :

* بصورت ارسال اصل اثر به همراه فرم شناسنامه و الصاق آن به پشت اثر در گوشه پایین سمت راست

- و برای آثار دیجیتالی :

- بصورت ارسال پرینت رنگی به همراه لوح فشرده اثر بوده است

مقررات ارسال آثار :

*ارسال اثر در بسته بندی تخت و بدون تاخوردگی و یا قاب به همراه نشانی کامل پستی و شماره تماس

* عدم ارسال نقاشی گروهی ، کپی شده از آثار دیگران و راه یافته به مسابقات دیگر

*زمان تحویل آثار به روابط عمومی شهرستانها تا تاریخ ۱۳۹۸/۹/۱۰

موضوع نقاشی :

موضوعات بخش کودک :

*آب از کجا و چگونه به دست می آید ؟
*چگونه می توان آب را نگهداری کرد؟
*چه کار کنیم که آب هدر نرود؟
*چگونه ممکن است آب آلوده شود؟
*آب چه نقشی در زندگی ما دارد؟

موضوعات بخش نوجوان :

*در انجام چه مشاغلی به آب نیاز است؟
*برای اینکه آب ها آلوده نشوند چه باید کرد؟
*با چه روشی از هدر رفت آب جلوگیری می کنید؟
*آینده منابع آب را چگونه می بینید؟

داوری آثار نقاشی

واحد خانه فرهنگ آب پس از تحویل آثار منتخب از کلیه مناطق و شهرستانهای آبفا که آخرین مهلت ارسال آن ۱۳۹۸/۱۰/۱ تعیین گردیده بود ، اقدام به داوری کلیه آثار ظرف یک هفته (از تاریخ ۱۳۹۸/۱۰/۱ الی ۱۳۹۸/۱۰/۷) نمود که پس از انجام مراحل کارشناسی ، سرانجام - ۵ اثر در گروه سنی کودک و

-۵ اثر در گروه سنی نوجوان

به مسابقات کشوری راه یافت.

داوری آثار نقاشی در مناطق و شهرستانها











داوری آثار نقاشی در مناطق و شهرستانها





داوری آثار نقاشی در مناطق و شهرستانها









تعداد کل آثار نقاشی آب = زندگی در استان اصفهان

ردیف	منطقه	تعداد کل آثار در بخش کودک	تعداد کل آثار در بخش نوجوان	تعداد کل آثار رسیده	صورتجلسه
۱	منطقه ۱	۷۰	۴۰	۱۱۰	دارای صورتجلسه
۲	منطقه ۲	۴۰۰	۱۰۰	۵۰۰	دارای صورتجلسه
۳	منطقه ۳	۳۵۴	۱۸۷	۵۴۱	فاقد صورتجلسه
۴	منطقه ۵	۲۷۳	---	۲۷۳	دارای صورتجلسه
۵	اردستان	۲۰۰	---	۲۰۰	دارای صورتجلسه
۶	بادرود	۱۶۴	۱۱۵	۲۷۹	دارای صورتجلسه
۷	بوئین و میاندشت	۱۳۰	۵۰	۱۸۰	فاقد صورتجلسه
۸	تیران و کرون	۴۱۰	۲۲۵	۶۳۵	دارای صورتجلسه
۹	جلگه (هرند)	۱۸۲	۷۸	۲۶۰	دارای صورتجلسه
۱۰	جرقویه	۲۵۷	۳۲	۲۸۹	دارای صورتجلسه
۱۱	چادگان	۳۱۶	۱۲	۳۲۸	دارای صورتجلسه
۱۲	خور و بیابانک	۶۸	---	۶۸	فاقد صورتجلسه
۱۳	خوانسار	۶۲	۴۷	۱۰۹	دارای صورتجلسه
۱۴	دهاقان	۱۴۳	۶۲	۲۰۵	دارای صورتجلسه
۱۵	شاهین شهر	۴۵۰	۲۵۰	۷۰۰	فاقد صورتجلسه
۱۶	شهرضا	۵۳۵	۴۷	۵۸۲	دارای صورتجلسه
۱۷	فریدن	۴۰	۲۵	۶۵	فاقد صورتجلسه
۱۸	فریدونشهر	۴۵	۴۰	۸۵	دارای صورتجلسه
۱۹	فولادشهر	۸۴	۱۰۱	۱۸۵	دارای صورتجلسه
۲۰	کوهپایه	۱۶۰	۲۷	۱۸۷	دارای صورتجلسه
۲۱	گلپایگان	۲۰۲	۱۲۱	۳۲۳	دارای صورتجلسه
۲۲	لنجان	۸۴۶	۱۱	۸۵۷	دارای صورتجلسه
۲۳	نطنز	۴۸	۸۶	۱۳۴	دارای صورتجلسه
۲۴	نائین	۴۱۴	۲۰	۴۳۴	دارای صورتجلسه
۲۵	نجف آباد	۸۳۵	۱۱۵	۹۵۰	دارای صورتجلسه
۲۶	ورزنه	۵۳۰	۱۸۰	۷۱۰	دارای صورتجلسه
	جمع کل	**۷۲۱۸**	**۱۹۷۱**	**۹۱۸۹**	

نمودار کلیه آثار ارسالی مناطق و شهرستانها در بخش کودک و نوجوان

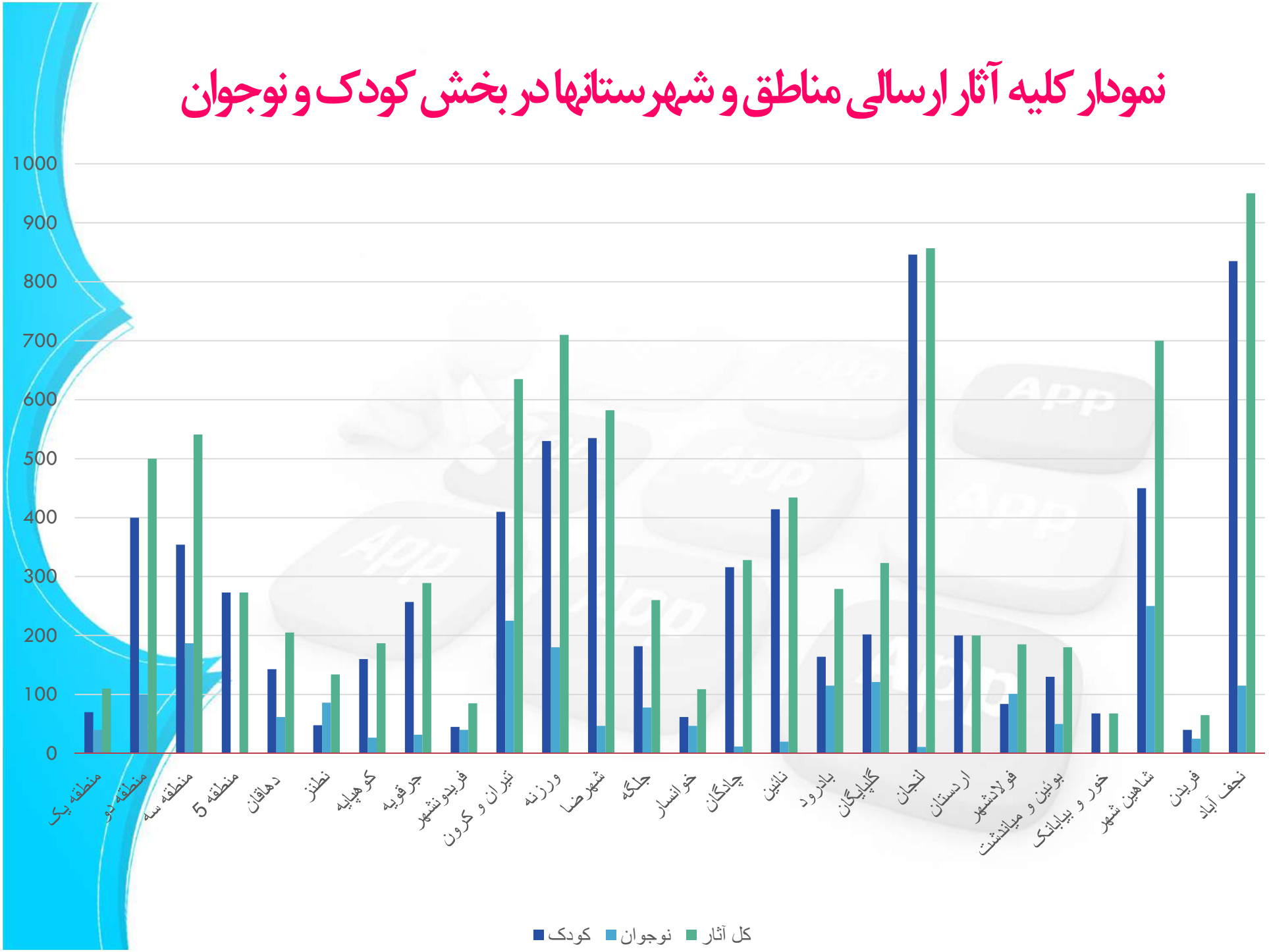

نقاشی های منتخب کشوری

اسامی برندگان راه یافته به مسابقه کشوری

« بسمه تعالی »

فرم صورتجلسه برگزاری سومین مسابقه نقاشی آب - زندگی (آب و فاضلاب استان اصفهان)

مطابق با دستورالعمل ابلاغ شده از سوی شرکت مهندسی آبفا کشور ، مسابقه نقاشی با موضوع مدیریت مصرف آب در استان اصفهان به اجرا درآمد و اسامی برندگان به ترتیب جداول پنج گانه ذیل ایفاد می گردد .

برندگان بخش کودک

ردیف	نام و نام خانوادگی	رده سنی	شهرستان	موضوع نقاشی
۱	دیانا حسینی	۹ سال	اردستان	آب چه نقشی در زندگی ما دارد
۲	امیر محمد قادرزاده	۹ سال	اردستان	چگونه ممکن است آب آلوده شود
۳	یونس عباسیان	۸ سال	اصفهان (منطقه ۵)	آب چه نقشی در زندگی ما دارد
۴	امیرحسین فولادگر	۸ سال	لنجان	آب چه نقشی در زندگی ما دارد
۵	ستایش زاهدی	۹ سال	گلپایگان	چگونه ممکن است آب آلوده شود

برندگان بخش نوجوان

ردیف	نام و نام خانوادگی	رده سنی	شهرستان	موضوع نقاشی
۱	کوثر کوثری بادی	۱۶ سال	بادرود	آینده منابع آب را چگونه می بینید
۲	مهزیار معصومی	۱۱ سال	گلپایگان	آینده منابع آب را چگونه می بینید
۳	ملیکا مجیدی	۱۲ سال	گلپایگان	آینده منابع آب را چگونه می بینید
۴	مبینا نکونام	۱۶ سال	گلپایگان	آینده منابع آب را چگونه می بینید
۵	زهرا نمازی	۱۶ سال	گلپایگان	آینده منابع آب را چگونه می بینید

نقاشی های منتخب بخش کودک

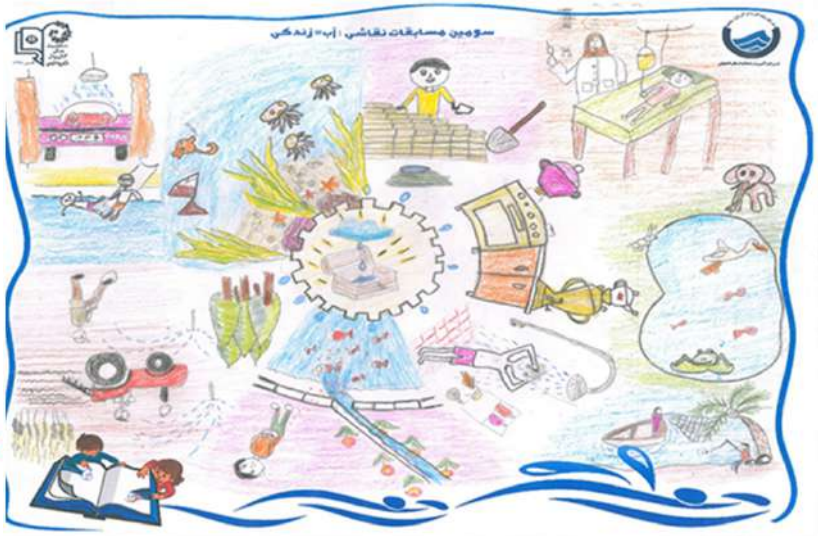

دیانا حسینی -۹ ساله -اردستان



امیرحسین فولادگر -۸ ساله -لنجان

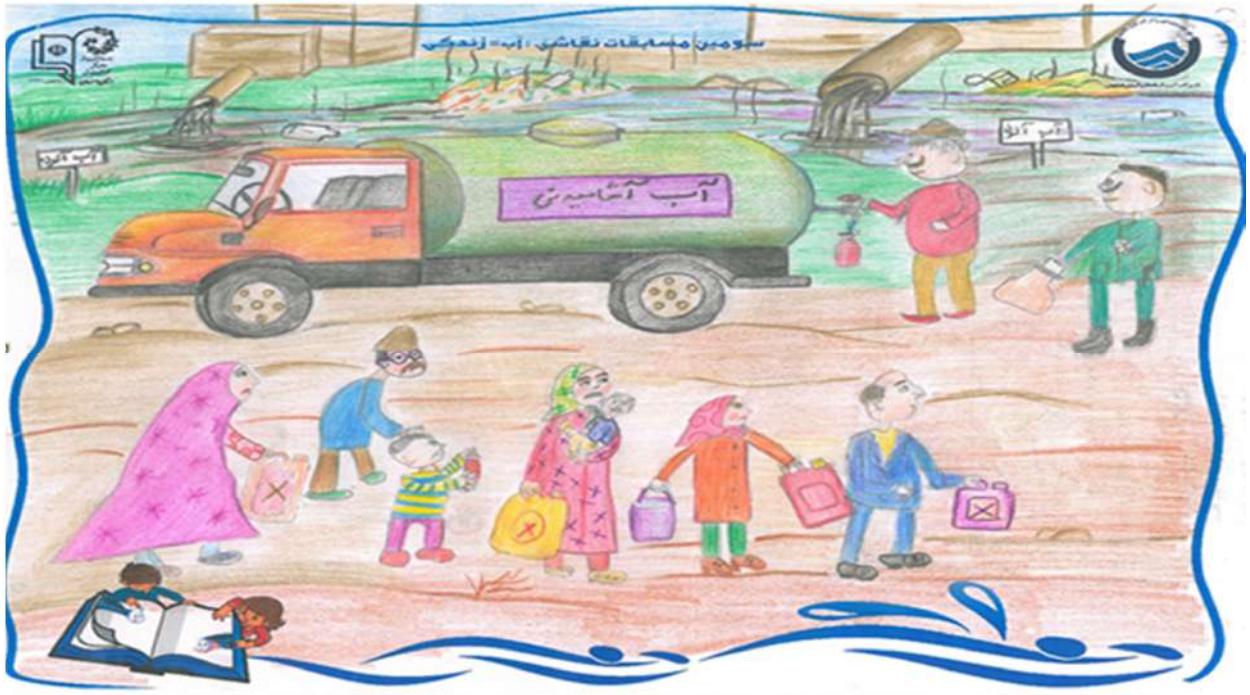

امیرمحمد قادرزاده -۹ ساله -اردستان



یونس عباسیان –۸ ساله –منطقه ۵



ستایش زاهدی –۹ ساله –گلپایگان

نقاشی های منتخب بخش نوجوان

مبینا نکونام -۱۶ ساله -گلپایگان

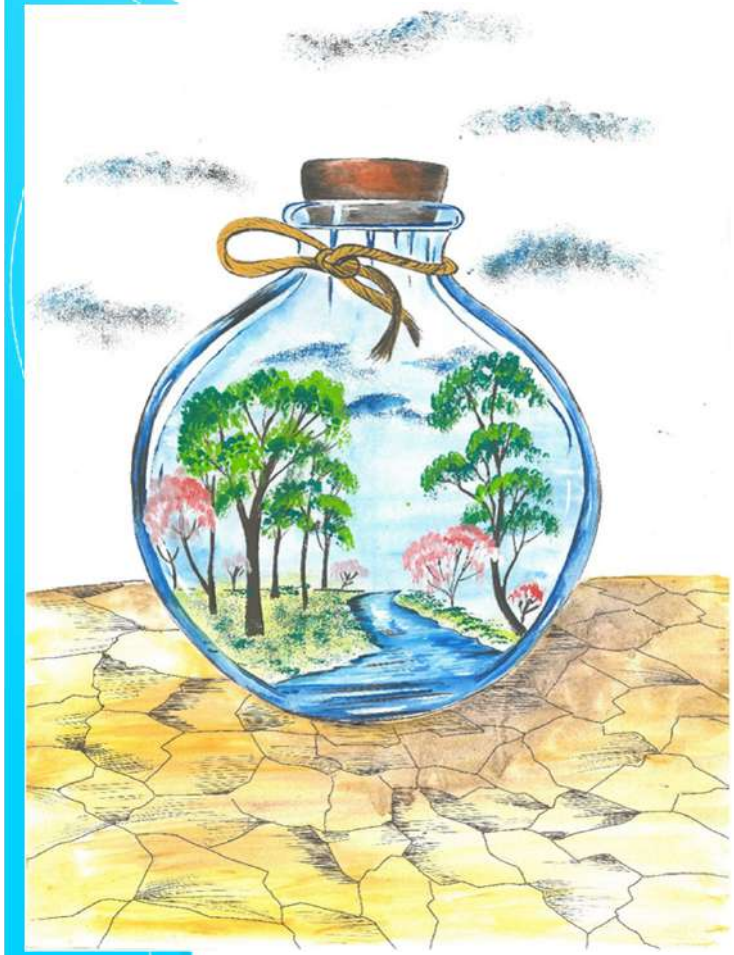



زهرا نمازی -۱۶ ساله -گلپایگان

ملیکا مجیدی -۱۲ ساله -گلپایگان

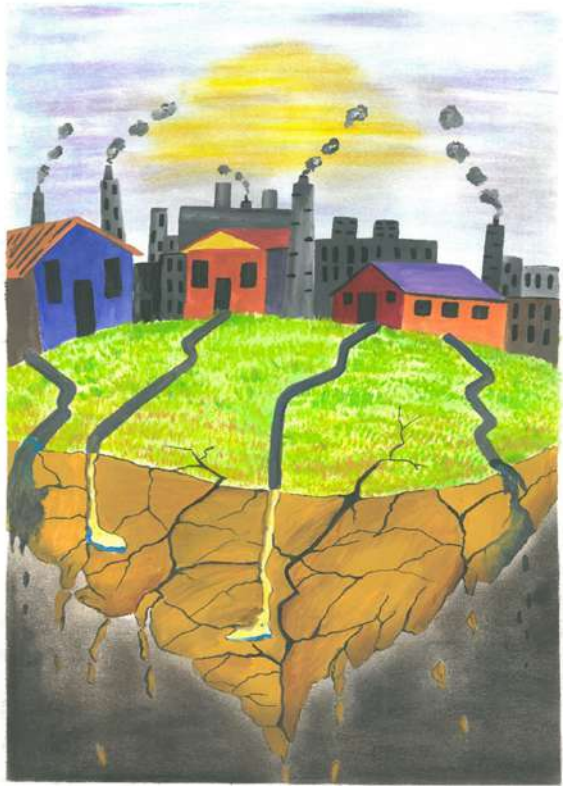

کوثر کوثری بادی – ۱۶ ساله -بادرود

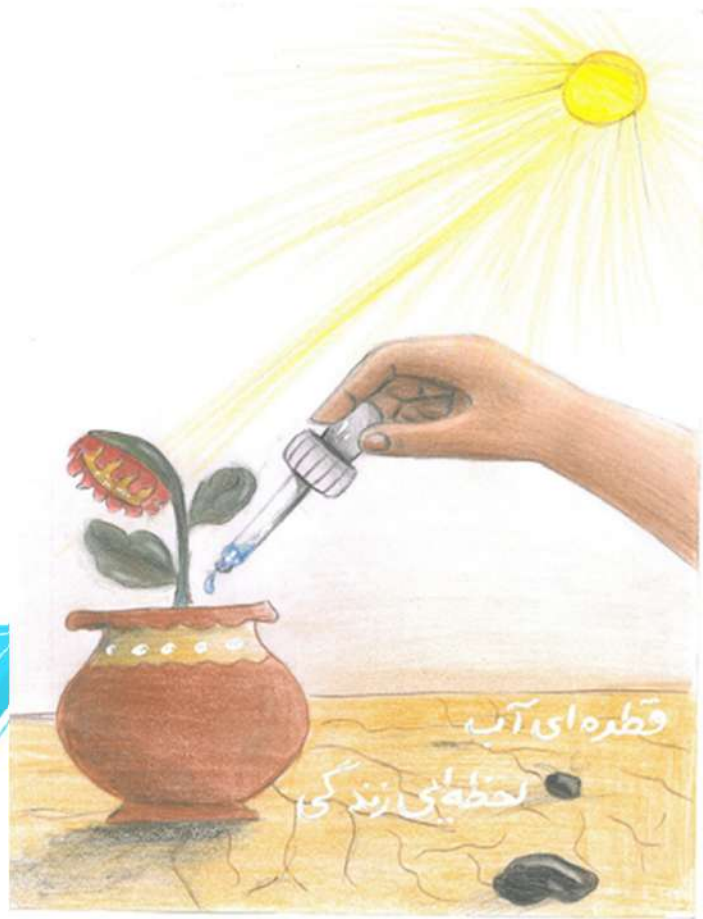

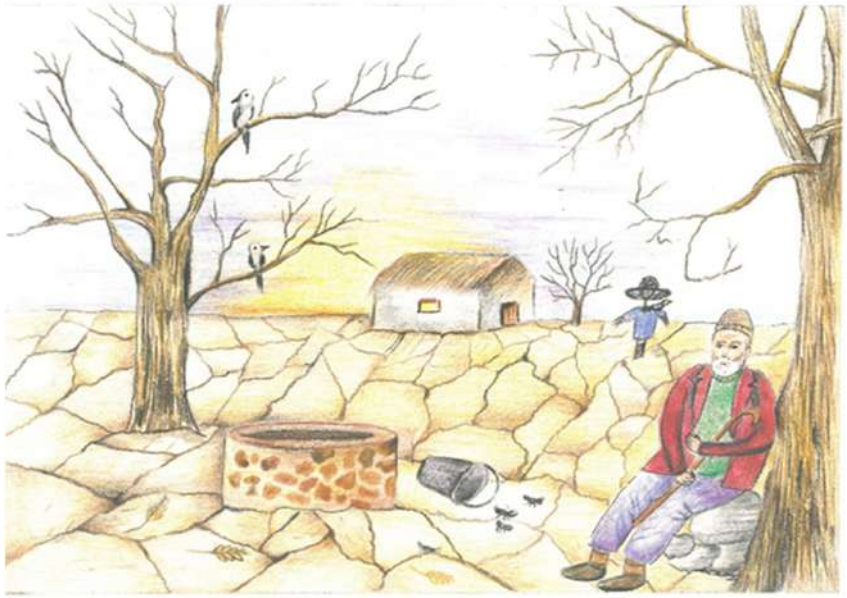

مهزیار معصومی -۱۱ ساله -گلپایگان

صور تجلسات آثار نقاشی

فرم صورتجلسه آبفا منطقه یک



باسمه تعالی

فرم صورتجلسه برگزاری سومین مسابقه نقاشی آب = زندگی (آب و فاضلاب منطقه یک)

مطابق با دستورالعمل ابلاغی شرکت مهندسی آبفا کشور و روابط عمومی ستاد فرآیند و نحوه برگزاری مسابقه نقاشی با موضوع مدیریت مصرف آب در یک برنامه هماهنگ و مشترک در تمامی مناطق استان به اجرا در آمد . در خصوص منطقه یک اقدامات و فعالیت های ذیل در جهت اجرای موثر مسابقه نقاشی کودکان بعمل آمد که به صورت آماری در جداول سه گانه ارائه شده است

تعداد آثار رسیده در بخش کودک	تعداد آثار رسیده در بخش نوجوان	تعداد کل آثار رسیده
۷۰	۴۰	۱۱۰

رده کودکان

ردیف	نام و نام خانوادگی	کلاس	نام مدرسه	شماره تماس
۱	پارسا ایرج پور		دبستان امام حسین	۰۹۱۲۳۱۹۶۸۷۴ - ۰۹۱۲۲۶۷۸۲۴۸
۲	مهشید بهروزی		دبستان یاران مقتدر	
۳	محمد هادی قفقازی		دبستان غیردولتی شبانه نور	۰۹۱۲۳۷۰۱۱۷۰
۴	محمد مشکین		دبستان امام حسین	۰۹۱۲۳۱۴۶۶۰۶
۵	محمدصادق کیقبادی		دبستان ۲ حق ۲	۰۹۱۲۲۰۴۳۳۶۴

رده نوجوان

ردیف	نام و نام خانوادگی	کلاس	نام مدرسه	شماره تماس
۱	ماندانا یزدانی		دبیرستان خدیجه	۰۹۱۲۳۱۸۹۹۰۶
۲	افروز افضلی		دبیرستان خدیجه	۰۹۱۲۹۰۳۱۰۲۴
۳	شیدا جعفری	هفتم	دبیرستان سرمد	
۴				
۵				

مدیر آبفا منطقه :

مسئول روابط عمومی آبفا :

داوران : جناب آقای جفت (رئیس بخش مالی) - جناب آقای عرادی (مسئول FS و نظام پیشنهادات) - سرکار خانم کلانتر (کارشناس بهره برداری) - سرکار خانم فرخلمند (کارشناس روابط عمومی)

فرم صورتجلسه آبفا منطقه دو

به نام خدا

فرم صورتجلسه برگزاری سومین مسابقه نقاشی آب = زندگی(منطقه 2 شهر اصفهان)

مطابق با دستور ابلاغی شرکت مهندسی آبفا کشور و روابط عمومی ستاد فرایند و نحوه برگزاری مسابقه نقاشی با موضوع"مدیریت مصرف آب "در یک برنامه هماهنگ و مشترک در تمامی مناطق استان به اجرا درآمد.در خصوص منطقه 2 شهر اصفهان اقدامات و فعالیتهای ذیل در جهت اجرای موثر مسابقه نقاشی کودکان به عمل آمد که به صورت آماری در جداول 3 گانه ارائه شده است.

تعداد آثار رسیده در بخش کودک	تعداد آثار رسیده در بخش نوجوان	تعداد کل آثار
۳۰۰	۱۰۰	۵۰۰

رده کودکان

ردیف	نام و نام خانوادگی	شماره تلفن	نام مدرسه
1	پردیا سنگ سفیدی	09139038295	
2	المیرا اسماعیلی	09131044840	
3	مینا رحیمی	03136696623	
4	صبا سعادت	03136803246	
5	آیدا اسحاقی	03136803246	
6	علی قوامی		عدل
7	باران فقیهی	03136634373	
8	اشکان کریمیان	03136803369	
9	مانی کاظمی	09132881637	
10	ملینا محمدی	09138064269	

مدیر منطقه : امیر حسین رحیمی

مسئول روابط عمومی: ابراهیم شفیعی اردستانی

داوران : مریم نوری ابراهیم شفیعی

فرم صورتجلسه آبفا منطقه پنج

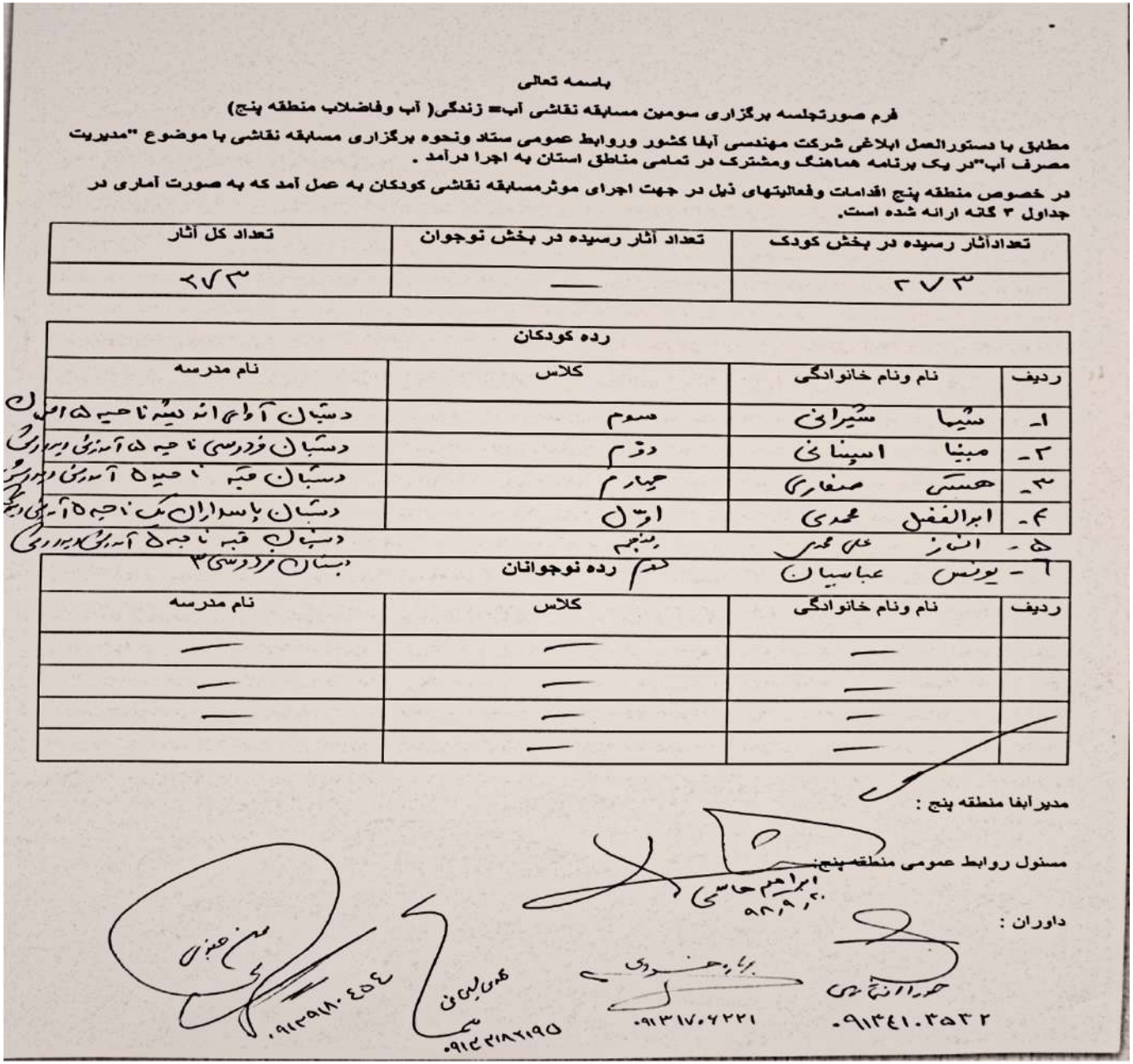

باسمه تعالی

فرم صورتجلسه برگزاری سومین مسابقه نقاشی آب= زندگی(آب وفاضلاب منطقه پنج)

مطابق با دستورالعمل ابلاغی شرکت مهندسی آبفا کشور وروابط عمومی ستاد ونحوه برگزاری مسابقه نقاشی با موضوع "مدیریت مصرف آب"در یک برنامه هماهنگ ومشترک در تمامی مناطق استان به اجرا درآمد .

در خصوص منطقه پنج اقدامات وفعالیتهای ذیل در جهت اجرای موثرمسابقه نقاشی کودکان به عمل آمد که به صورت آماری در جداول ۳ گانه ارائه شده است.

تعدادآثار رسیده در بخش کودک	تعداد آثار رسیده در بخش نوجوان	تعداد کل آثار
۲۷۳	—	۲۷۳

رده کودکان

ردیف	نام ونام خانوادگی	کلاس	نام مدرسه
۱-	شیما شیرانی	سوم	دبستان آوای انقلاب ناحیه ۵ اصل
۲-	مبنا اسپنانی	دوم	دبستان فردوسی ناحیه ۵ آموزش و پرورش
۳-	هستی صفاری	چهارم	دبستان قبه ناحیه ۵ آموزش و پرورش
۴-	ابوالفضل محمدی	اول	دبستان پاسداران یک ناحیه ۵ آموزش و پرورش
۵-	[illegible] علی محمدی	پنجم	دبستان قبه ناحیه ۵ آموزش و پرورش
۶-	یونس عباسیان	ششم	دبستان فردوسی ۳

رده نوجوانان

ردیف	نام ونام خانوادگی	کلاس	نام مدرسه
	—	—	—
	—	—	—
	—	—	—
	—	—	

مدیرآبفا منطقه پنج :

مسئول روابط عمومی منطقه پنج: ابراهیم حاسمی ۹۸/۹/۲۰

داوران :

۰۹۱۲۹۱۸۰۴۵۴

۰۹۱۲۲۱۸۶۱۹۵

۰۹۱۳۱۷۰۶۲۲۱

۰۹۱۳۴۱۰۳۵۳۲

فرم صورتجلسه آبفا منطقه دهاقان



باسمه تعالی

فرم صورتجلسه برگزاری سومین مسابقه نقاشی آب = زندگی (آب و فاضلاب دهاقان)

مطابق با دستورالعمل ابلاغی شرکت مهندسی آبفا کشور و روابط عمومی ستاد فرآیند و نحوه برگزاری مسابقه نقاشی با موضوع مدیریت مصرف آب در یک برنامه هماهنگ و مشترک در تمامی مناطق استان به اجرا در آمد . در خصوص منطقه دهاقان.... اقدامات و فعالیت های ذیل در جهت اجرای موثر مسابقه نقاشی کودکان بعمل آمد که به صورت آماری در جداول سه گانه ارائه شده است

تعداد آثار رسیده در بخش کودک	تعداد آثار رسیده در بخش نوجوان	تعداد کل آثار رسیده
۱۴۳	۶۲	۲۰۵

رده کودکان

ردیف	نام و نام خانوادگی	کلاس	نام مدرسه	شماره تماس
۱	نازنین فاطمه صبایان	دوم	دستان ۱ بان	۵۴۴۳ ۵۴۶۴
۲	پریسا نگان	دوم	" "	۵۲۲۲۲ ۵۴۶۴
۳	مبنا دی نگارستر	اول	" صبا بر	۵۲ ۲۲ ۵۹۱۷
۴	فاطمه زهرا آتابابایان	اول	" صبا بر	۵ ۲۲۲۵۹۱۷
۵	مهرسا خواستی	پیش دبستانی صبا بر	پیش دبستانی صبا بر	۵۲۲۲۲ ۵۹۱۷

رده نوجوان

ردیف	نام و نام خانوادگی	کلاس	نام مدرسه	شماره تماس
۱	سید فاطمه زهرا مرتضوی	اول	شهدای سوسن پور	۵۲۲۲۲ ۲۰۲۸
۲	آناهیتا محمدی	اول	خاتمیه	۵۲۲۲۲ ۲۰۸۵
۳	مهری مسعودی	اول	شهید عنایتی	۵۲۲۲۲ ۲۱۸۲
۴	ریحانه رشیدی نژاد	هایرم	خاتمیه	۵۲۲۲۲ ۳۰۸۵
۵	ترنا کریمی	سوم	شهدای سوسن پور	۵۲۲۲۲ ۳۰۲۸

مدیر آبفا منطقه :

مسئول روابط عمومی آبفا :

داوران :

فرم صورتجلسه آبفا منطقه نطنز

به نام خدا

فرم صورتجلسه برگزاری دومین مسابقه نقاشی آب = زندگی (منطقه .نطنز...)

مطابق با دستور ابلاغی شرکت مهندسی آبفا کشور و روابط عمومی ستاد فرایند و نحوه برگزاری مسابقه نقاشی با موضوع"مدیریت مصرف آب" در یک برنامه هماهنگ و مشترک در تمامی مناطق استان به اجرا درآمد.در خصوص منطقه نطنز..... اقدامات و فعالیتهای ذیل در جهت اجرای موثر مسابقه نقاشی کودکان به عمل آمد که به صورت آماری در جداول ۳ گانه ارائه شده است.

تعداد آثار رسیده در بخش کودک	تعداد آثار رسیده در بخش نوجوان	تعداد کل آثار
۴۸	۸۶	۱۳۴

رده کودکان

ردیف	نام و نام خانوادگی	شماره تلفن	نام مدرسه
۱	بارین رفیعی	۰۹۱۲۵۱۹۳۸۰۱	پیش دبستانی یاس
۲	باران طالبی قلیاقی	۰۹۱۳۳۶۴۴۳۰۷	ــ ــ ــ
۳	زهرا کیانی ابیانه	۰۹۱۳۲۶۲۸۸۷۰	ــ ــ ــ
۴	مریم خازاری	۰۹۱۲۵۱۸۷۹۶۱	ــ ــ ــ
۵	نسترن سلیمانی	۰۹۱۶۷۱۲۱۵۱۹	ــ ــ ــ

رده نوجوانان

ردیف	نام و نام خانوادگی	شماره تلفن	نام مدرسه
۱	مهیا باصیری	۹۱۳۷۱۶۲۵ ۳۰	شهید علمی
۲	زینب جدری	۹۱۳۸۱۹۱۱۹۴	ــ ــ
۳	ساجده سلیمی نطنزی	۹۱۳۵۶۰۲۳۵۰	ــ ــ
۴	سونیا علی پور	۹۰۳۹۱ ۴۳۲۵۰	ــ ــ
۵	غانزه کرسلیان	۹۱۲۶۴۹۳۰۱۸	ــ ــ

******صرفاً در هر رده سنی ۵ اثر برگزیده انتخاب شود**

مدیر منطقه: .....

مسئول روابط عمومی: محمود تبرکی

داوران: .....

فرم صورتجلسه آبفا منطقه کوهپایه

به نام خدا

فرم صورتجلسه برگزاری دومین مسابقه نقاشی آب = زندگی (منطقه کوهپایه.....)

مطابق با دستور ابلاغی شرکت مهندسی آبفا کشور و روابط عمومی ستاد فرایند و نحوه برگزاری مسابقه نقاشی با موضوع "مدیریت مصرف آب" در یک برنامه هماهنگ و مشترک در تمامی مناطق استان به اجرا درآمد.در خصوص منطقه کوهپایه اقدامات و فعالیتهای ذیل در جهت اجرای موثر مسابقه نقاشی کودکان به عمل آمد که به صورت آماری در جداول ۳ گانه ارائه شده است.

تعداد آثار رسیده در بخش کودک	تعداد آثار رسیده در بخش نوجوان	تعداد کل آثار
۱۶۰	۲۷	۱۸۷

رده کودکان

ردیف	نام و نام خانوادگی	شماره تلفن	نام مدرسه
۱	مهشاد حسینی	۰۹۱۳۵۵۸۹۹۱۳	شهید زاهدی مزرعه شور
۲	شایان امیری	۰۹۱۳۲۱۶۵۳۰۴	دبستان ۲۵ شعبان کودش
۳	محمد مهدی قاسمی	۰۹۱۳۲۱۶۵۳۰۴	دبستان ۲۵ شعبان کودش
۴	محدثه مظاهری	۰۹۱۳۹۵۸۴۱۰۴	شهید زاهدی مزرعه شور
۵	دنیا بالی کوهپایه	۰۹۱۳۲۰۲۹۲۱۳	فاطمیه کوهپایه

رده نوجوانان

ردیف	نام و نام خانوادگی	شماره تلفن	نام مدرسه
۱	نرگس آرینی	۰۹۱۳۱۲۵۹۵۰۷	حضرت خدیجه(س) سجزی
۲	فاطمه قطری	۰۹۱۳۴۶۱۷۵۴۵	دین و دانش کوهپایه
۳	زینب عباسی	۰۹۱۳۴۶۱۷۵۴۵	دخترانه دین و دانش کوهپایه
۴	انسیه بختیاری	۰۹۱۸۳۱۸۲۸۷۶	قائم المنتظر المهدی (ع) کودش
۵	زهرا شاکری	۰۹۱۳۹۰۵۳۱۷۲	دین و دانش کوهپایه

*****صرفاً در هر رده سنی ۵ اثر برگزیده انتخاب شود**

مدیر منطقه:

مسئول روابط عمومی:

داوران: اعظم مرادی ..... فروشانی ..... اصغر بوری .....

فرم صورتجلسه آبفا منطقه جرقویه

باسمه تعالی

صورتجلسه برگزاری سومین مسابقه نقاشی آب = زندگی در آذرماه ۱۳۹۸ (منطقه جرقویه)

مطابق با دستورالعمل ابلاغی شرکت مهندسی آبفا کشور و روابط عمومی آبفا استان اصفهان و با همکاری اداره آموزش و پرورش ، سومین مسابقه نقاشی آب = زندگی با موضوع"مدیریت مصرف آب" در یک برنامه هماهنگ و مشترک در تمامی مناطق استان به اجرا درآمد . تعداد آثار رسیده منطقه جرقویه بدین شرح می باشد .

تعداد آثار رسیده در بخش کودک	تعداد آثار رسیده در بخش نوجوان	تعداد کل آثار
۲۵۷	۳۲	۲۸۹

آثار برگزیده :

رده کودکان			
ردیف	نام و نام خانوادگی	کلاس	نام مدرسه
۱	مجتبی صادقی زاده	دوم	عزیزخانی
۲	فاطمه مختاری	پنجم	شهید امیر آزوغ
۳	عرشیا کیانی	—	شهید صدر حارث آباد
۴	بهاره حیدری	—	پیش دبستانی غنچه ها
۵	هانیه معادلی	ششم ب	زینب کبری پیکان
۶	نرگس صالحی	ششم	عشایری ارشاد نصرآباد
۷	فاطمه داستانپور (علی اکبر)	پنجم	آیت اله جرقویه ای
۸	سید علی هاشمی	پنجم	شهید صالحی نصرآباد

رده نوجوانان			
ردیف	نام و نام خانوادگی	کلاس	نام مدرسه
۱	محمد مهدی حیدری	هفتم	راهنمایی شهدای کمال آباد
۲	حسین حیدری (مهدی)	هفتم	راهنمایی شهدای کمال آباد
۳	هاجر کوه گرد	—	هنرستان فرزانه محمدآباد

مدیر آبفا منطقه جرقویه : جواد اسماعیلی

مسئول روابط عمومی آبفا : محمد شفیعی

داوران : غلام شفیعی (آموزش و پرورش جرقویه سفلی)

سید مهدی طباطبایی (آموزش و پرورش جرقویه علیا)

فرم صورتجلسه آبفا منطقه فریدونشهر

باسمه تعالی

فرم صورتجلسه برگزاری سومین مسابقه نقاشی آب = زندگی (آب و فاضلاب فریدونشهر)

مطابق با دستورالعمل ابلاغی شرکت مهندسی آبفا کشور و روابط عمومی ستاد فرآیند و نحوه برگزاری مسابقه نقاشی با موضوع مدیریت مصرف آب در یک برنامه هماهنگ و مشترک در تمامی مناطق استان به اجرا در آمد . در خصوص منطقه فریدونشهر اقدامات و فعالیت های ذیل در جهت اجرای موثر مسابقه نقاشی کودکان بعمل آمد که به صورت آماری در جداول سه گانه ارائه شده است

تعداد آثار رسیده در بخش کودک	تعداد آثار رسیده در بخش نوجوان	تعداد کل آثار رسیده
۴۵	۴۰	۸۵

رده کودکان

ردیف	نام و نام خانوادگی	کلاس	نام مدرسه	شماره تماس
۱	النا اصلانی	دوم	فاطمیه	۰۹۱۳۸۶۹۱۵۷۳
۲	امیر عباس انصاری	دوم	شهید رضا یسلیانی	۰۹۱۳۸۶۹۱۵۷۳
۳	رها یسلیانی	دوم ب	سمیه	۰۹۱۳۸۶۹۱۵۷۳
۴	آیسان توازهی	دوم	سمیه	۰۹۱۳۸۶۹۱۵۷۳
۵	الیسا سادات باقری	سوم	سمیه	۰۹۱۳۸۶۹۱۵۷۳

رده نوجوان

ردیف	نام و نام خانوادگی	کلاس	نام مدرسه	شماره تماس
۱	نیما حسینی	چهارم	شهیدموسوی شهرک امام	۰۹۱۳۸۶۹۱۵۷۳
۲	معصومه خدابخشی	چهارم	حجاب	۰۹۱۳۸۶۹۱۵۷۳
۳	محمد صالح لاچینانی	ششم ب	سمیه	۰۹۱۳۸۶۹۱۵۷۳
۴	یاسمن پیلولی	چهارم	شهید بهرانی (برف انبار)	۰۹۱۳۸۶۹۱۵۷۳
۵	احمد شریعتی نیا	سوم	شهید رادمنش (برف انبار)	۰۹۱۳۸۶۹۱۵۷۳

مدیر آبفا منطقه : مهندس داود باتوانی

مسئول روابط عمومی آبفا : احسان باتوانی

داوران : ۱- مهندس داود باتوانی ۲-احسان باتوانی ۳-فرزاد اسپنانی ۴-اصغر کریمی ۵- مجتبی کنکونانی

فرم صورتجلسه آبفا منطقه تیران و کرون

به نام خدا

فرم صورتجلسه برگزاری سومین مسابقه نقاشی آب = زندگی (منطقه تیران و کرون)

مطابق با دستور ابلاغی شرکت مهندسی آبفا کشور و روابط عمومی ستاد فرایند و نحوه برگزاری مسابقه نقاشی با موضوع "مدیریت مصرف آب" در یک برنامه هماهنگ و مشترک در تمامی مناطق استان به اجرا درآمد.در خصوص منطقه تیران و کرون اقدامات و فعالیتهای ذیل در جهت اجرای موثر مسابقه نقاشی کودکان به عمل آمد که به صورت آماری در جداول ۳ گانه ارائه شده است.

تعداد آثار رسیده در بخش کودک	تعداد آثار رسیده در بخش نوجوان	تعداد کل آثار
۴۱۰	۲۲۵	۶۳۵

رده کودکان

ردیف	نام و نام خانوادگی	شماره تلفن	نام مدرسه
۱	کیمیا فرقانی	۰۹۱۳۹۳۰۵۵۲۴-۴۲۲۲۷۷۷۰	شهید دادخواه
۲	عماد فدایی	۰۳۱-۴۲۲۲۹۵۱۵	شهید رجایی
۳	محمد صالح امینی	۰۹۱۳۲۳۰۲۲۰۷	شهید اشرفی
۴	اسماء نادری	۰۹۱۳۸۰۱۱۸۲۵-۰۳۱۴۲۲۲۵۵۵۲	شهید ابولقاسم دادخواه
۵	شکیبا ناجیک	۰۳۱-۴۲۲۲۲۰۱۳	شهید بهشتی
۶	مهدیه شنایی	۰۳۱-۴۲۲۲۲۰۱۳	شهید بهشتی
۷	سارا مویدی	۰۹۳۹۶۵۱۲۵۷۹-۰۳۱۴۲۲۲۵۵۸۹	شهید ابولقاسم دادخواه

رده نوجوانان

ردیف	نام و نام خانوادگی	شماره تلفن	نام مدرسه
۱	امیر حسین دادخواه	۰۳۱-۴۲۲۲۲۰۱۴	شهید باهنر
۲	یلدا هاشم پور	۰۳۱-۴۲۷۸۰۸۰۸	آموزشگاه رازی
۳	فاطمه میرزایی	۰۹۱۹۱۶۰۵۸۶۵-۰۳۱۴۲۲۲۹۹۳۹	فرشته

مدیر منطقه :

مسئول روابط عمومی: آرزو سلطانی

داور :

روابط عمومی اداره آموزش و پرورش شهرستان تیران و کرون

آرزو رحمتی

فرم صورتجلسه آبفا منطقه ورزنه

به نام خدا

فرم صورتجلسه برگزاری دومین مسابقه نقاشی آب = زندگی (منطقه ورزنه)

مطابق با دستور ابلاغی شرکت مهندسی آبفا کشور و روابط عمومی ستاد فرایند و نحوه برگزاری مسابقه نقاشی با موضوع "مدیریت مصرف آب" در یک برنامه هماهنگ و مشترک در تمامی مناطق استان به اجرا درآمد.در خصوص منطقه ورزنه اقدامات و فعالیتهای ذیل در جهت اجرای موثر مسابقه نقاشی کودکان به عمل آمد که به صورت آماری در جداول ۳ گانه ارائه شده است.

تعداد آثار رسیده در بخش کودک	تعداد آثار رسیده در بخش نوجوان	تعداد کل آثار
۵۳۰	۱۸۰	۷۱۰

رده کودکان			
ردیف	نام و نام خانوادگی	شماره تلفن	نام مدرسه
۱	مرضیه غفوری	۰۳۱۴۶۴۸۲۲۵۰	اسفه ای
۲	امیر حسین حسینی	۰۳۱۴۶۴۸۴۴۴۶	شهید ترابی
۳	مانده طالبی	۰۳۱۴۶۴۴۱۳۰۰	ادب
۴	سجاد احمدی	۰۳۱۴۶۵۴۱۰۰۲	حضرت علی اصغربزم
۵	علیرضا قاسمی	۰۳۱۴۶۴۵۲۲۳۲	عسکریه کفرود
رده نوجوانان			
ردیف	نام و نام خانوادگی	شماره تلفن	نام مدرسه
۱	فاطمه زهرایزدی	۰۳۱۴۶۴۸۰۰۰۵	دژبان
۲	فاطمه بوجاری	۰۳۱۴۶۴۸۳۹۶۲	دژبان
۳	علی اصغر انصاریان	۰۳۱۴۶۴۸۰۰۰۵	مهرهشتم
۴	مهدی محمدی تمنانی	۰۳۱۴۶۴۸۰۰۰۵	مهرهشتم
۵	مصطفی آقا کوچک	۰۳۱۴۶۴۸۲۲۰۹	بعثت

***صرفاً در هر رده سنی ۵ اثر برگزیده انتخاب شود

مدیر منطقه: مهدی شمس بکی

مسئول روابط عمومی: جواد عبداللهی

داوران: ابراهیم قطبی

مهدی فاضلی

محسن مولانی

فرم صورتجلسه آبفا منطقه شهرضا



به نام خدا

فرم صورتجلسه برگزاری دومین مسابقه نقاشی آب = زندگی (منطقه شهرضا)

مطابق با دستور ابلاغی شرکت مهندسی آبفا کشور و روابط عمومی ستاد فرایند و نحوه برگزاری مسابقه نقاشی با موضوع "مدیریت مصرف آب" در یک برنامه هماهنگ و مشترک در تمامی مناطق استان به اجرا درآمد.در خصوص منطقه شهرضا اقدامات و فعالیتهای ذیل در جهت اجرای موثر مسابقه نقاشی کودکان به عمل آمد که به صورت آماری در جداول ۳ گانه ارائه شده است.

تعداد آثار رسیده در بخش کودک	تعداد آثار رسیده در بخش نوجوان	تعداد کل آثار
۵۳۵	۴۷	۵۸۲

رده کودکان

ردیف	نام و نام خانوادگی	شماره تلفن	نام مدرسه
۱	ونا ناظم	۵۳۲۲۴۵۶۰	کانون پرورش فکری کودکان
۲	ریحانه روئین تن	۵۳۲۲۴۵۶۰	کانون پرورش فکری کودکان
۳	فاطمه شبانی	۵۳۲۲۲۰۵۷	دبستان صالح
۴	ریحانه سبزه‌واری	۵۳۵۰۰۰۰۵	دبستان بحرینی
۵	مزیبا امیرزاده	۵۳۵۰۲۰۰۷	دبستان حضرت قائم خمینی آباد

رده نوجوانان

ردیف	نام و نام خانوادگی	شماره تلفن	نام مدرسه
۱	فاطمه صالحپور	۰۹۱۳۲۲۱۱۹۲۶	دبیرستان شاهد شهید زمانی
۲	نازنین زهرا جهانبخش	۵۳۵۱۳۱۰۵	دبستان سمائی
۳	فاطمه بیطرف پور	۵۳۲۳۸۶۸۶	دبستان پروین اعتصامی
۴	امیررضا صفدری	۵۳۵۰۱۹۰۰	دبستان شهید شاهمندی
۵	هستی طاهری	۵۳۲۲۲۰۵۷	دبستان صالح
۶	علیرضا کریمی	۵۳۵۰۲۲۰۵	دبستان شهید عمران

*****صرفاً در هر رده سنی ۵ اثر برگزیده انتخاب شود**

مدیر منطقه: مجتبی اورنگی

مسئول روابط عمومی: مژگان میرلوحی

داور مسابقه : سرکار خانم کامیابی

فرم صورتجلسه آبفا منطقه جلگه (هرند)

به نام خدا

فرم صورتجلسه برگزاری دومین مسابقه نقاشی آب = زندگی (منطقه جلگه (هرند) .....)

مطابق با دستور ابلاغی شرکت مهندسی آبفا کشور و روابط عمومی ستاد فرایند و نحوه برگزاری مسابقه نقاشی با موضوع"مدیریت مصرف آب" در یک برنامه هماهنگ و مشترک در تمامی مناطق استان به اجرا درآمد.در خصوص منطقه ..... اقدامات و فعالیتهای ذیل در جهت اجرای موثر مسابقه نقاشی کودکان به عمل آمد که به صورت آماری در جداول 3 گانه ارائه شده است.

تعداد آثار رسیده در بخش کودک	تعداد آثار رسیده در بخش نوجوان	تعداد کل آثار
۱۸۲	۷۸	۲۶۰

رده کودکان

ردیف	نام و نام خانوادگی	شماره تلفن	نام مدرسه
1	امیرطاها طالبی	۴۴۴۰۲۳۳۷	مدرسه شهید مصطفی خمینی
2	امیرعلی ناظمی	۴۴۴۰ ۲۳۳۷	مدرسه شهید مصطفی خمینی
3	محمدحسین رضایی	۴۴۴۰۲۵۷۶	مدرسه شهید صباغی هرند
4	مهرسا فرهادی	۴۴۴۰۲۲۲۴	مدرسه کبوتران حرم رضوی
5	نگانه محمودی	۴۴۴۰۲۲۲۴	مدرسه کبوتران حرم رضوی

رده نوجوانان

ردیف	نام و نام خانوادگی	شماره تلفن	نام مدرسه
1	امیرمحمد ناظمی	۴۴۴۰ ۴۹۳۳	دبستان طلوع دانش
2	ثمین امینی	۴۴۴۰۳۵۷۷	دبستان نبوت هرند
3	نازنین زهرا امینی	۴۴۴۰ ۲۲۲۴	دبستان کبوتران حرم رضوی
4	بیتا مرادی	۴۴۴۰۳۵۷۷	دبستان نبوت هرند
5	زینب ناظمی	۴۴۴۰ ۲۲۲۴	دبستان کبوتران حرم رضوی

***صرفاً در هر رده سنی 5 اثر برگزیده انتخاب شود

مدیر منطقه: محمدعلی عدلی

مسئول روابط عمومی: محسن رضایی هرندی

داوران: .....

فرم صورتجلسه آبفا منطقه خوانسار

به نام خدا

فرم صورتجلسه برگزاری دومین مسابقه نقاشی آب = زندگی (منطقه خوانسار)

مطابق با دستور ابلاغی شرکت مهندسی آبفا کشور و روابط عمومی ستاد فرایند و نحوه برگزاری مسابقه نقاشی با موضوع"مدیریت مصرف آب" در یک برنامه هماهنگ و مشترک در تمامی مناطق استان به اجرا درآمد.در خصوص منطقه گلپایگان اقدامات و فعالیتهای ذیل در جهت اجرای موثر مسابقه نقاشی کودکان به عمل آمد که به صورت آماری در جداول ۳ گانه ارائه شده است.

تعداد آثار رسیده در بخش کودک	تعداد آثار رسیده در بخش نوجوان	تعداد کل آثار
۶۲	۴۷	۱۰۹

رده کودکان			
ردیف	نام و نام خانوادگی	شماره تلفن	نام مدرسه
۱	مهشید سادات صادقی		آینده سازان
۲	ریحانه رضا علی		شهید رضا علی
۳	امیر عباس حقی		شهیدان علایی و عصاری
۴	احمد صاحبی		شهیدان علایی و عصاری
۵			

رده نوجوانان			
ردیف	نام و نام خانوادگی	شماره تلفن	نام مدرسه
۱	ریحانه سادات میرمحمدی		سجادی
۲	زهرا ذوالفقاری		محمدی
۳	زهرا امینی		آینده سازان
۴	محمد رضا دهاقین		شهدا
۵	سیدعلیرضا انوری		شهدا

***صرفاً در هر رده سنی ۵ اثر برگزیده انتخاب شود

مدیر منطقه:

مسئول روابط عمومی:

داور: خانم پهلوانی

فرم صورتجلسه آبفا منطقه چادگان



شماره:.....

تاریخ:.....۹۸/۹/۱۰.....

پیوست:.....

وزارت نیرو
شرکت آب و فاضلاب روستایی استان اصفهان
آبفای چادگان

بسمه تعالی

فرم صورتجلسه برگزاری سومین مسابقه نقاشی آب = زندگی (منطقه چادگان)

با توجه به انجام سومین دوره مسابقه نقاشی آب = زندگی ویژه کودکان و نوجوانان با موضوعات اطلاعی شرکت مهندسی آبفای کشور ، آثار رسیده و برگزیده به دبیرخانه آبفای منطقه چادگان به شرح ذیل می باشد :

تعداد آثار رسیده دربخش کودک	تعداد آثار رسیده دربخش نوجوان	تعداد کل آثار
۳۱۶	۱۲	۳۲۸

آثار برگزیده بخش کودکان

ردیف	نام و نام خانوادگی	کلاس	نام مدرسه
۱	محمدطاها مهرابی	پیش دبستانی	ترنم
۲	علی اکبر نجاری	دوم	فصیحی
۳	امیرعلی رحمانی	سوم	فصیحی
۴	کوروش آقایی	سوم	فصیحی
۵	مهلا غلامی	سوم	فارابی
۶	زهرا امیرحاجیلو	سوم	فارابی
۷	فاطمه جعفری	چهارم	فارابی
۸	آیسان قره داغی	سوم	رزوه - دبستان شهید قره داغی
۹	ابوالفضل مایلی	پنجم	مدرسه کوکان استثنایی

آثار برگزیده بخش نوجوان

ردیف	نام و نام خانوادگی	کلاس	نام مدرسه
۱	محمد مهدی سلمانی	هشتم	شهید نوراله عباسی

لازم به ذکر است ارزیابی و داوری این آثار توسط دو نفر از مربیان محترم هنر آموزش و پرورش منطقه در تاریخ ۹۸/۹/۱۰ در محل سالن اجتماعات اداره آموزش و پرورش شهرستان چادگان انجام پذیرفت.

مدیر آبفای منطقه چادگان : علی فانوسی

مسئول روابط عمومی آبفا : زهرا سلمانی

داوران مسابقه : خانمها سمانه عباسی - فهیمه اله دادی (آموزش و پرورش)

نشانی:چادگان- بلوار خرمشهر- روبروی پمپ بنزین

تلفن: ۰۳۱-۵۷۷۲۲۳۲۶ فکس: ۰۳۱-۵۷۷۲۲۳۲۱

Email: info @ abfaisfahan.com www.abfa-esfahan.com

فرم صورتجلسه آبفا منطقه نجف آباد

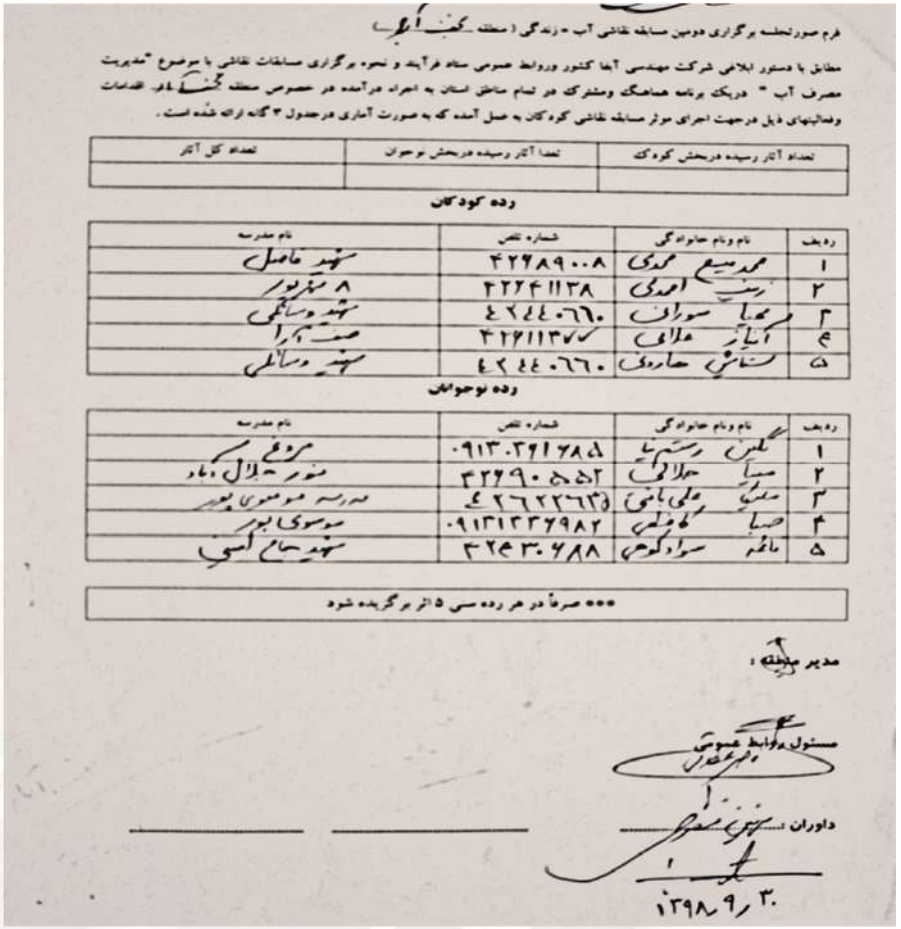

فرم صورتجلسه برگزاری دومین مسابقه نقاشی آب - زندگی (منطقه نجف آباد)

مطابق با دستور ابلاغی شرکت مهندسی آبفا کشور وروابط عمومی ستاد فرآیند و نحوه برگزاری مسابقات نقاشی با موضوع "مدیریت مصرف آب " دریک برنامه هماهنگ ومشترک در تمام مناطق استان به اجراء درآمده در خصوص منطقه نجف آباد اقدامات وفعالیتهای ذیل درجهت اجرای موثر مسابقه نقاشی کودکان به عمل آمده که به صورت آماری درجدول ۳ گانه ارائه شده است .

تعداد آثار رسیده دربخش کودک	تعدا آثار رسیده دربخش نوجوان	تعداد کل آثار

رده کودکان

ردیف	نام ونام خانوادگی	شماره تلفن	نام مدرسه
۱	محمدمسیح محمدی	۴۲۶۸۹۰۰۸	شهید فاضل
۲	زینب احمدی	۴۲۲۴۱۱۳۸	۸ شهریور
۳	فرهیا سوراف	۴۲۴۴۰۶۶۰	شهید وسائلی
۴	آنیاز علائی	۴۲۶۱۱۳۷۷	صف آرا
۵	ستایش هارونی	۴۲۴۴۰۶۶۰	شهید وسائلی

رده نوجوانان

ردیف	نام ونام خانوادگی	شماره تلفن	نام مدرسه
۱	نگین رستم نیا	۰۹۱۳۰۳۶۱۶۸۵	مروج
۲	مینا جلالی	۴۲۶۹۰۵۵۲	نور جلال آباد
۳	ملیکا علی بافتی	۴۲۶۲۲۶۳۵	مدرسه موسوی پور
۴	صبا کاظمی	۰۹۱۳۱۳۳۶۹۸۲	موسوی پور
۵	فاطمه سوادکوهی	۴۲۴۳۰۶۸۸	شهید حاج امینی

••• صرفاً در هر رده سنی ۵ اثر برگزیده شود

مدیر منطقه :

مسئول روابط عمومی

داوران : ....

۱۳۹۸/۹/۳۰

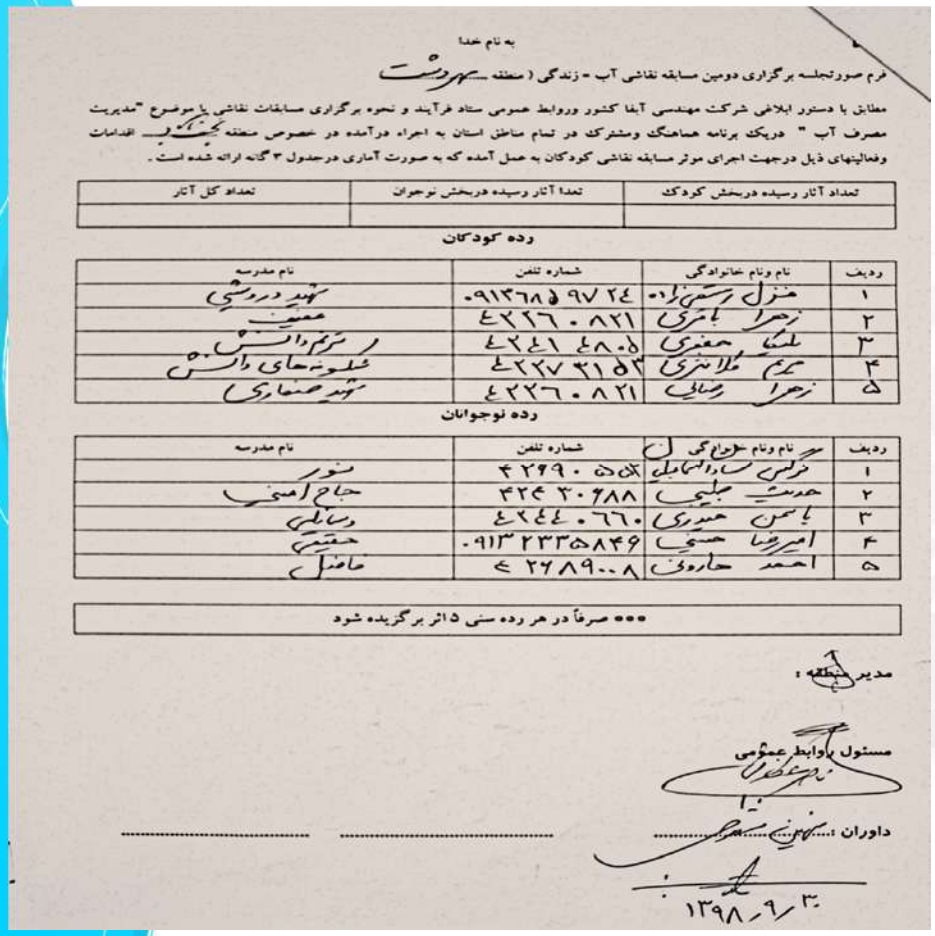

به نام خدا

فرم صورتجلسه برگزاری دومین مسابقه نقاشی آب - زندگی (منطقه سهروشت)

مطابق با دستور ابلاغی شرکت مهندسی آبفا کشور وروابط عمومی ستاد فرآیند و نحوه برگزاری مسابقات نقاشی با موضوع "مدیریت مصرف آب " دریک برنامه هماهنگ ومشترک در تمام مناطق استان به اجراء درآمده در خصوص منطقه نجف آباد اقدامات وفعالیتهای ذیل درجهت اجرای موثر مسابقه نقاشی کودکان به عمل آمده که به صورت آماری درجدول ۳ گانه ارائه شده است .

تعداد آثار رسیده دربخش کودک	تعدا آثار رسیده دربخش نوجوان	تعداد کل آثار

رده کودکان

ردیف	نام ونام خانوادگی	شماره تلفن	نام مدرسه
۱	غزل رستمی زاده	۰۹۱۳۶۸۵۹۷۲۴	شهید درویشی
۲	زهرا باقری	۴۲۲۶۰۸۲۱	عفیف
۳	ملیکا جعفری	۴۲۴۱۴۸۰۵	ترنم دانش
۴	مریم کلانتری	۴۲۲۷۳۱۵۳	شکوفه های دانش
۵	زهرا رضایی	۴۲۲۶۰۸۲۱	شهید صفاری

رده نوجوانان

ردیف	نام ونام خانوادگی	شماره تلفن	نام مدرسه
۱	نرگس سادات اسماعیلی	۴۲۶۹۰۵۵۲	نور
۲	حدیث جلیبی	۴۲۴۳۰۶۸۸	حاج امینی
۳	یاسمن حیدری	۴۲۴۴۰۶۶۰	وسائلی
۴	امیررضا حسینی	۰۹۱۳۲۳۳۵۸۴۶	حقیقی
۵	احمد هارونی	۴۲۶۸۹۰۰۸	فاضل

••• صرفاً در هر رده سنی ۵ اثر برگزیده شود

مدیر منطقه :

مسئول روابط عمومی

داوران : ....

۱۳۹۸/۹/۳۰

فرم صورتجلسه آبفا منطقه نائین

به نام خدا

فرم صورتجلسه برگزاری دومین مسابقه نقاشی آب = زندگی (منطقه نایین)

مطابق با دستور ابلاغی شرکت مهندسی آبفا کشور و روابط عمومی ستاد فرایند و نحوه برگزاری مسابقه نقاشی با موضوع"مدیریت مصرف آب" در یک برنامه هماهنگ و مشترک در تمامی مناطق استان به اجرا درآمد.در خصوص منطقه نایین، اقدامات و فعالیتهای ذیل در جهت اجرای موثر مسابقه نقاشی کودکان به عمل آمد که به صورت آماری در جداول ۳ گانه ارائه شده است.

تعداد آثار رسیده در بخش کودک	تعداد آثار رسیده در بخش نوجوان	تعداد کل آثار
۴۱۴	۲۰	۴۳۴

رده کودکان

ردیف	نام و نام خانوادگی	شماره تلفن	نام مدرسه
۱	علیرضاداودی	۰۹۱۳۳۲۳۲۵۸۹	دبستان استثنایی مکتبی
۲	محمدحمیدوزیری سرشک	۰۹۱۳۲۲۳۶۰۱۸	دبستان شهیدفردوسی زاده
۳	امیرعلی مهرپرور	۰۹۱۳۹۸۹۵۲۷۸	دبستان شهیدفردوسی زاده
۴	زهرا اروریان	۰۹۱۳۲۲۳۳۵۱۶	دبستان امام رضا(ع)
۵	محمدمبین شمسایی	۰۹۱۳۲۲۳۲۷۵۷	دبستان حضرت قائم(عج)
۶	بهزادحاجی نقدی	۰۹۱۳۳۲۳۵۰۸۱	دبستان ابتدایی مکتبی
۷	فرشادرمضانی	۰۳۱۴۶۲۶۵۶۳۲	دبستان حبیب ابن مظاهر
۸	فاطمه بوربافرانی	۰۹۱۳۲۲۳۴۶۹۱	دبستان توحید

رده نوجوانان

ردیف	نام و نام خانوادگی	شماره تلفن	نام مدرسه
۱	محمدمهدی صفری	۰۹۱۳۲۲۳۱۹۰۹	دبیرستان امام محمدباقر(ع)
۲	محسن حیدری	۰۹۱۳۵۵۶۲۹۵۳	دبستان شریعتی

*******صرفاًدرهرورده سنی ۵اثر برگزیده انتخاب شود******

مدیر منطقه: حسن میری

مسئول روابط عمومی:محمدرضامحمدزاده

داوران: میلادسلطانی میلادرزاقی رحیم رضاپور

فرم صورتجلسه آبفا منطقه بادرود



به نام خدا

فرم صورتجلسه برگزاری سومین مسابقه نقاشی آب = زندگی (منطقه بادرود)

مطابق با دستور ابلاغی شرکت مهندسی آبفا کشور و روابط عمومی ستاد فرایند و نحوه برگزاری مسابقه نقاشی با موضوع "مدیریت مصرف آب" در یک برنامه هماهنگ و مشترک در تمامی مناطق استان به اجرا درآمد.در خصوص منطقه بادرود اقدامات و فعالیتهای ذیل در جهت اجرای موثر مسابقه نقاشی کودکان به عمل آمد که به صورت آماری در جداول ۳ گانه ارائه شده است.

تعداد آثار رسیده در بخش کودک	تعداد آثار رسیده در بخش نوجوان	تعداد کل آثار
۱۶۴	۱۱۵	۲۷۹

رده کودکان

ردیف	نام و نام خانوادگی	شماره تلفن	نام مدرسه
۱	عرفان کندمی		دبستان عصمت ده آباد
۲	نرگس مهردوست		دبستان سعدی
۳	فاطمه بیگی		دبستان سعدی
۴	نا علافیان		آیت اله کاشانی
۵	امیر محمد عبدلی		مدرسه ۷ تیر خالدآباد

رده نوجوانان

ردیف	نام و نام خانوادگی	شماره تلفن	نام مدرسه
۱	رضا زمانی		شهید کرمانی نژاد
۲	کوثر کوثری بادی		دبیرستان شرف
۳	سید مهدی مرتضوی		شهید کرمانی نژاد
۴	محمد حسین فردوسی		دبیرستان شهید دستغیب
۵	آرش احمدی		دبیرستان شهید دستغیب

***صرفاً در هر رده سنی ۵ اثر برگزیده انتخاب شود

مدیر منطقه:

مسئول روابط عمومی:

داوران: ....

فرم صورتجلسه آبفا منطقه گلپایگان

به نام خدا

فرم صورتجلسه برگزاری دومین مسابقه نقاشی آب = زندگی (منطقه گلپایگان)

مطابق با دستور ابلاغی شرکت مهندسی آبفا کشور و روابط عمومی ستاد فرایند و نحوه برگزاری مسابقه نقاشی با موضوع"مدیریت مصرف آب" در یک برنامه هماهنگ و مشترک در تمامی مناطق استان به اجرا درآمد.در خصوص منطقه گلپایگان اقدامات و فعالیتهای ذیل در جهت اجرای موثر مسابقه نقاشی کودکان به عمل آمد که به صورت آماری در جداول ۳ گانه ارائه شده است.

تعداد آثار رسیده در بخش کودک	تعداد آثار رسیده در بخش نوجوان	تعداد کل آثار
۲۰۲	۱۲۱	۳۲۳

رده کودکان			
ردیف	نام و نام خانوادگی	شماره تلفن	نام مدرسه
۱	بهراد نصری	۰۹۱۳۲۷۱۸۱۰۵	بهشت آیین
۲	ستایش زاهدی	۰۹۱۳۶۵۳۴۲۷۴	شهید احمدی (آموزشگاه میرکان)
۳	پرنیا ملکی پور	۰۹۳۶۰۹۱۰۱۳۷	اشرفی اصفهانی (آموزشگاه میرکان)
۴	پانیذ فضائلی	۰۹۱۳۷۱۸۹۸۳۵	اشرفی اصفهانی (آموزشگاه میرکان)
۵	آرمان امیدواری	۰۹۱۳۴۷۱۱۹۲۴	صحت (آموزشگاه میرکان)
رده نوجوانان			
ردیف	نام و نام خانوادگی	شماره تلفن	نام مدرسه
۱	مهزیار معصومی	۰۹۳۸۵۵۷۷۷۰۵	باقرالعلوم (آموزشگاه میرکان)
۲	آیدین خواجه وندی	۰۹۱۲۳۲۲۸۰۶۷	فجر
۳	ملیکا محبدی	۰۹۱۳۹۷۲۱۹۷۶	دبیرستان ریحانه النبی
۴	مسینا نکونام		هنرستان فنی حرفه ای مهرکان
۵	زهرا نمازی	۵۷۴۲۴۲۲۴	هنرستان فنی حرفه ای مهرکان

***صرفاً در هر رده سنی ۵ اثر برگزیده انتخاب شود

مدیر منطقه: ناصر دهقانی

مسئول روابط عمومی: مهدی فقیری

داور: خانم پهلوانی

فرم صورتجلسه آبفا منطقه لنجان



باسمه تعالی

فرم صورتجلسه برگزاری سومین مسابقه نقاشی آب = زندگی (آب و فاضلاب [illegible])

مطابق با دستورالعمل ابلاغی شرکت مهندسی آبفا کشور و روابط عمومی ستاد فرآیند و نحوه برگزاری مسابقه نقاشی با موضوع مدیریت مصرف آب در یک برنامه هماهنگ و مشترک در تمامی مناطق استان به اجرا در آمد . در خصوص منطقه [illegible].....

اقدامات و فعالیت های ذیل در جهت اجرای موثر مسابقه نقاشی کودکان بعمل آمد که به صورت آماری در جداول سه گانه ارائه شده است

تعداد آثار رسیده در بخش کودک	تعداد آثار رسیده در بخش نوجوان	تعداد کل آثار رسیده
۸۴۶	۱۱	۸۵۷

رده کودکان

ردیف	نام و نام خانوادگی	کلاس	نام مدرسه	شماره تماس
۱	[illegible]	پیش دبستانی	[illegible]	۰۹۱۳۰۸۹۴۰۷۱
۲	[illegible]	سوم	[illegible]	
۳	[illegible]	پنجم	[illegible]	
۴	[illegible]	دوم	[illegible]	۰۹۱۳۹۷۵۷۰۴۱
۵	[illegible]	دوم	[illegible]	

رده نوجوان

ردیف	نام و نام خانوادگی	کلاس	نام مدرسه	شماره تماس
۱	[illegible]	هفتم	[illegible]	
۲	[illegible]	هشتم	[illegible]	
۳	[illegible]	پنجم	[illegible]	
۴	[illegible]	پنجم	[illegible]	۰۹۳۷ ۷۲۹۵۸۷۷
۵	[illegible]	پنجم	[illegible]	۰۹۱۳ ۷۰۹۰۴۲۳

مدیر آبفا منطقه :

مسئول روابط عمومی آبفا : [illegible]

داوران : ۱- [illegible]

۲ - [illegible]

فرم صورتجلسه آبفا منطقه اردستان

به نام خدا

صورتجلسه بررسی و داوری آثار مربوط به سومین مسابقه نقاشی آب - زندگی

به حول وقوه الهی جلسه داوری آثار برگزیده رسیده در زمینه سومین مسابقه نقاشی ویژه دوره ابتدایی شهرستان اردستان ، با حضور جانشین ریاست محترم اداره آبفا جناب آقای فیروزی ، کارشناس محترم روابط عمومی اداره آبفا جناب آقای قادرزاده ، مدیر پژوهش سرای دانش آموزی شهید فائق ونماینده آموزش وپرورش در اداره آبفا و جناب آقای عباسپور دبیر هنر مدارس اردستان ، در تاریخ ۹۸/۹/۱۰ ساعت ۱۰ صبح داوری شد .

براین اساس مقرر گردید از بین آثار برگزیده تعداد ۵ اثر از آثار دانش آموزان منطقه اردستان به خانه فرهنگ اصفهان ارسال گردد .که اسامی آنها به شرح زیر می باشد :

۱-امیر محمد قادرزاده ۲-فاطمه اسماعیلی ۳- دیانا حسینی ۴- مهدی ابراهیم نژاد ۵- امیر حسین عمارزاده

حاضرین در جلسه داوری :

ردیف	نام ونام خانوادگی	سمت	امضاء
۱	آقای رضا فیروزی	جانشین ریاست امور آبفا	
۲	آقای قادرزاده	روابط عمومی اداره آبفا	
۳	محسن عباسپور	دبیر هنر	
۴	معصومه رمضانپور	مدیر پژوهش سرای شهید فائق	

به نام خدا

صورتجلسه بررسی و داوری آثار مربوط به سومین مسابقه نقاشی آب - زندگی

سال تحصیلی : ۹۹-۹۸

به حول وقوه الهی جلسه داوری آثار رسیده از مدارس در زمینه مسابقه نقاشی ویژه دوره ابتدایی شهرستان اردستان ، با حضور جانشین ریاست محترم اداره آبفا جناب آقای فیروزی ، کارشناس محترم روابط عمومی اداره آبفا جناب آقای قادرزاده ، مدیر پژوهش سرای شهید فائق ونماینده آموزش وپرورش در اداره آبفا ، جناب آقای عباسپور دبیر هنر مدارس اردستان ، در تاریخ ۹۸/۹/۱۳ ساعت ۱۰ صبح داوری شد .

براین اساس تعداد کل آثار رسیده از دوره اول ابتدایی ۶۰ برگ نقاشی و تعداد آثار دوره دوم ابتدایی تعداد ۶۰ نقاشی داوری شد واز هر دوره تحصیلی تعداد ۶ اثر انتخاب وبرگزیده اعلام گردید وبه امضاء حضار گرامی و هیأت داوران رسید ه ومورد تأیید قرار گرفت .

حاضرین در جلسه داوری :

ردیف	نام ونام خانوادگی	سمت	امضاء
۱	رضا فیروزی	جانشین ریاست اداره آبف	
۲	آقای قادرزاده	روابط عمومی اداره آبفا	
۳	محسن عباسپور	دبیر هنر	
۴	معصومه رمضانپور	مدیر پژوهش سرای شهید فائق	

آبفا اردستان تعداد کل آثار ۱۲۰ اثر
آبفا زواره تعداد کل آثار ۸۰ اثر
جمع کل ۲۰۰ اثر

باسمه تعالی

صورت جلسه داوری مسابقه نقاشی آب–اداره آموزش وپرورش منطقه زواره

پس از حمد خداو با صلوات بر محمد وآل محمد (ص) و با احترام ، جلسه داودی مسابقه نقاشی آب روز دوشنبه مورخ ۹۸/۰۹/۱۸ با حضور اعضای زیر برگزار و نفرات برتر طبق جدول زیر می باشند.: (ربیل آثار رسیده ۱۸۰ اثر)

ردیف	نام و نام خانوادگی	پایه	مدرسه
۱	هستی مددی	سوم	الزهرا
۲	امیر رضا ناجی	چهارم	فتوحی
۳	دیانا حسینی	سوم	ام البنین
۴	امیر علی عابدینی	چهارم	شهید موذنی
۵	علیرضا حاج کتابی	پنجم	شهید حاج کتابی
۶	حنا فنایی	اول	ام البنین

اسامی حاضرین در جلسه:

ردیف	نام و نام خانوادگی	سمت	امضا	ردیف	نام و نام خانوادگی	سمت	امضا
۱	رضا فیروزی	جانشین مدیریت اداره آب		۸			
۲	علیرضا قادر زاده	اداره آب		۹			
۳	محسن ناجی	داور آموزش وپرورش		۱۰			
۴	فریبا اکبری	آموزش و پرورش		۱۱			
۵	اعظم کلی	آموزش و پرورش		۱۲			
۶				۱۳			

فرم صورتجلسه آبفا منطقه فولادشهر



باسمه تعالی

فرم صورتجلسه برگزاری سومین مسابقه نقاشی آب = زندگی (آب و فاضلاب .....)

مطابق با دستورالعمل ابلاغی شرکت مهندسی آبفا کشور و روابط عمومی ستاد فرآیند و نحوه برگزاری مسابقه نقاشی با موضوع مدیریت مصرف آب در یک برنامه هماهنگ و مشترک در تمامی مناطق استان به اجرا در آمد . در خصوص منطقه فولادشهر... اقدامات و فعالیت های ذیل در جهت اجرای موثر مسابقه نقاشی کودکان بعمل آمد که به صورت آماری در جداول سه گانه ارائه شده است

تعداد آثار رسیده در بخش کودک	تعداد آثار رسیده در بخش نوجوان	تعداد کل آثار رسیده
۸۴	۱۰۱	۱۸۵

رده کودکان

ردیف	نام و نام خانوادگی	کلاس	نام مدرسه	شماره تماس
۱	[illegible]	چهارم	طراوت ۲	۰۹۱۳۳۱۱۵۶۰۷
۲	آوا [illegible]	دوم	صفورا	۰۹۳۳۹۶۶۸۴۶۶
۳	[illegible]	چهارم	۱۲ فروردین	۰۹۱۳۷۸۸ ۲۹۳۱
۴	آیدا [illegible]		پیش دبستانی ستاره	۰۹۱۳۲۳۴۴۰۹
۵	[illegible]	ششم	عرفان ۲	۰۹۱۳۲۳۷۴۴۰۳

رده نوجوان

ردیف	نام و نام خانوادگی	کلاس	نام مدرسه	شماره تماس
۱	آیلین احمدی	ششم	شاهد قدس	۰۹۱۳۱۳۶۶۷۰۷
۲	امیرحسین بحرانی	پنجم	شکوفه	۰۹۱۳۹۰۸۹۲۰۰
۳	حسین [illegible]	۱۲	فاطمی	۰۹۱۳۸۲۸۱۲۱۵
۴	سیدسپیده [illegible]	۱۲	نوآوران	۰۹۱۹۶۳۶۸۴۰۰
۵	محمدسین [illegible]	هشتم	دبیرستان شاهد قدس	۰۹۱۲۲۳۲۶۰۲۹

مدیر [illegible]

مسئول روابط عمومی آبفا [illegible]

داوران : [illegible]

[illegible]

[illegible]

علی [illegible]