اخبار اصفهان
ISFAHAN NEWS
۰۲
اقتصاد استان
دوشنبه ۱ دی ۱۳۹۹ | شماره ۶۷۵



آدرس هتل‌های ایمن اصفهان در دسترس گردشگران قرار می‌گیرد

معاون هماهنگی امور اقتصادی استانداری اصفهان گفت: آدرس هتل‌های ایمن بر روی سامانه‌هایی مانند بلد و اسنپ نمایش داده می‌شود تا در دسترس گردشگران قرار گیرد.

حسن قاضی عسگر در جلسه ستاد احیای گردشگری استان، اظهار کرد: در این جلسه مقرر شد مشکلات در راستای سفر ایمن برطرف و برند هتل ایمن تعریف شود تا هتل‌هایی که پروتکل‌های بهداشتی را رعایت می‌کنند از این برند استفاده کنند. وی تصریح کرد: میزان تبعیت مراکز گردشگری از جمله هتل‌ها، اقامتگاه‌های بومگردی و رستوران‌ها نسبت به رعایت پروتکل‌های بهداشتی با استفاده از سامانه رصد ارزیابی می‌شود. معاون هماهنگی امور اقتصادی استانداری اصفهان ادامه داد: معاونت اجتماعی دادگستری اصفهان اقدامات حقوقی در خصوص حقوق گردشگران و پشتیبانی حقوقی از این مجموعه انجام داده است.

به گزارش اداره کل روابط عمومی و امور بین الملل استانداری اصفهان، قاضی عسگر با بیان اینکه باید از برخوردهای سلیقه‌ای در حوزه گردشگری اجتناب شود، گفت: همچنین مقرر شد معاونت گردشگری و سرمایه گذاری میراث فرهنگی دستورالعملی تعریف کند تا اگر برخوردهای سلیقه‌ای با حوزه گردشگری، هتل‌ها و اقامتگاه بومگردی انجام شد مشکلات را برطرف کند، به همین دلیل تلفن ضروری توسط مجمع صنفی گردشگری استان به این موضوع اختصاص می‌یابد.



نباید در هیچ نقطه‌ای از شهر میراث تاریخی آسیب ببیند

شهردار اصفهان گفت: نباید اجازه دهیم در هیچ نقطه‌ای از شهر میراث تاریخی آسیب ببیند و اگر جایی در اثر غفلت با صدور پروانه یا پاسداری نامناسب از میراث مورد تعرض قرار گرفت، باید اصلاح و رفع مشکل شود.

قدرت‌الله نوروزی در آئین بهره برداری از پروژه‌های عمرانی و مرمتی منطقه سه اظهار کرد: به دنبال اجرای برنامه «هر یکشنبه، یک افتتاح» امروز شاهد تکمیل و بهره‌برداری از حمام شاهزاده‌ها و دیگر پروژه‌های عمرانی و مرمتی منطقه سه هستیم که از ثمرات آن شهروندان بهره‌مند خواهند شد.

وی با اشاره به مرمت و بازسازی حمام شاهزاده‌ها اظهار کرد: این حمام در راستای شعار «پاسداری از میراث تاریخی شهر» مرمت و احیا شده و شهرداری به عنوان پاسدار شهر همچنان از دستاوردهای گذشتگان حفاظت و مراقبت خواهد کرد.

شهردار اصفهان خاطرنشان کرد: حمام شاهزاده‌ها در حال تبدیل شدن به یک ویرانه بود که در دو سال اخیر مرمت و احیا آن انجام شد و امروز بار دیگر در اختیار شهروندان قرار خواهد گرفت. وی با بیان اینکه باید برای آیندگان نیز میراث‌های گرانبها برجای گذاشته شود که خوشبختانه شهر اصفهان در این مسیر قرار گرفته است، تأکید کرد: مرمت و احیا حمام شاهزاده‌ها به معنای پاسداری از میراث به یاد مانده از دوران صفویه است که با اقدامات انجام شده در حال حاضر به نحو شایسته‌ای مورد استفاده قرار می‌گیرد.

قیمت مرغ در قطب تولید اصفهان بالاتر از دیگر استان‌ها است؛

مورد عجیب مرغی!

اردستان به عنوان قطب صنعت تولید مرغ که در استان رتبه‌های اول را در سال‌های اخیر به خود اختصاص داده همیشه مرغ را نسبت به شهرهای همجوار گرانتر خریداری کرده‌اند که در ماه‌های اخیر هم که تورم قیمت مرغ به صورت کشوری بوده باز هم این شهرستان بیشتر متضرر شده است

قیمت مرغ در قطب تولید مرغ استان اصفهان از دیگر استان‌ها بالاتر است و این موضوع نشان از خالی بودن جایگاه نظارتی است. گوشت مرغ که یکی از مایحتاج روزانه و مهمان سفره‌های مردم است چند وقتی است از سفره‌ها پر کشیده و مردم از نوع پروتئین کم بهره بوده‌اند که مسئولان باید با تدبیر و درایت این مشکل مردم را برطرف کنند.



اخبار اصفهان ISFAHAN NEWS
گزارش
تسنیم

شهرستان اردستان به عنوان قطب صنعت تولید مرغ که در استان اصفهان رتبه‌های اول را در سال‌های اخیر به خود اختصاص داده همیشه گوشت مرغ را نسبت به شهرهای همجوار گرانتر خریداری کرده‌اند که در ماه‌های اخیر هم که تورم قیمت مرغ به صورت کشوری بوده باز هم این شهرستان بیشتر متضرر شده است.

با بررسی‌های که انجام شده مشخص شد علل گرانی مرغ در چند وقت اخیر مربوط به گرانی و کمیابی نهاده‌های دامی در سطح کشور و بالطبع اردستان بوده است.

ابراهیم یکی از شهروندان اردستانی اظهار داشت: قیمت مرغ هر چند کشوری بوده اما سوال اینجاست که چرا باید مرغ در اردستان نسبت به استان‌های دیگر که خود قطب تولید مرغ است گران‌تر باشد.

وی افزود: همیشه قیمت مرغ در شهرستان اردستان نسبت به جاهای دیگر بالا بوده و مردم از مسئولان سوال دارند چرا باید اینگونه باشد مگر شهرستانی که تولید مرغ آن رتبه‌های اول را دارد باید مرغ گران‌تری بخرند اما شهر اصفهان که ما به آن‌ها مرغ می‌دهیم ارزانتر استفاده کنند.

■ هر روز با وعده دست خالی به منزل می‌روم

مسعود یکی از شهروندان اردستانی اظهار داشت: اخیرا که قیمت مرغ بالا کشیده بنده نتوانسته‌ام مرغ بخرم و هر روز با وعده و وعیدی که به خانواده می‌دهم دست خالی به منزل بر می‌گردم.

وی افزود: حالا که توسط اداره صمت توزیع مرغ در فروشگاه‌ها انجام شده توانسته‌ام مقداری مرغ برای خانه خریداری کنم که باز هم قیمت مصوبی که اعلام کرده‌اند نسبت به شهرها و استان‌های دیگر گران‌تر است که مسئولان باید فکر چاره‌ای برای ما مردم این شهرستان بکنند.

مهین یکی از خانم‌های خانه دار اردستانی اظهار داشت: ما همیشه در خانه و خانه‌داری به دنبال راه چاره‌ای برای پخت و پز روزانه هستیم که مرغ بهترین راه برای اینکار بوده اما چند وقتی است با گران شدن مرغ کار ما هم سخت‌تر شده است.

این خانم خانه‌دار اردستانی افزود: بنده هر هفته شاید دو تا سه بار از گوشت مرغ در وعده‌های غذایی استفاده می‌کردم که با گران شدن آن وعده‌های استفاده از این فراورده به یک بار در هفته کاهش پیدا کرده است.

علیرضا یکی دیگر از شهروندان اظهار داشت: جدیدا که مرغ گران شد و اداره صمت مبادرت به عرضه توزیع مرغ تنظیم بازار کرد ما روستائیان از این موضوع محروم بودیم که با پیگیری‌هایی که انجام شد توانستیم برای روستا هم سهمیه‌ای را بگیریم که از این اداره تشکر می‌کنم.

وی افزود: برای دریافت ارزاق تنظیم بازار همچون مرغ، شکر و برنج می‌گویند فروشگاه‌ها باید سامانه الکترونیکی رهتاب داشته باشند که همه مغازه‌داران آن را ندارند که برای توزیع در روستاها این موضوع مشکلاتی را به وجود آورده است.

■ نهاده‌های دامی در گمرگ چرا ترخیص نمی‌شوند؟

حمید یکی از تولید کنندگان مرغ گوشتی اظهار داشت: مقصر اصلی گرانی مرغ در کشور افرادی هستند که نهاده‌های دامی را در گمرک انبار کرده و حاضر نیستند آن را به دست مصرف کنندگان برسانند اما به صورت دلال بازی در بازار آزاد آن را به فروش می‌رسانند.

وی افزود: مشاهده شده که نهاده‌های دامی با مواد غیر بهداشتی همچون خاک اره توسط دلالان و یا بعضی از رانندگان حمل این نهاده مخلوط می‌شود که نهاده تقلبی بوده و برای مرغدار جز ضرر چیز دیگری ندارد و درصد پروتئین آن را پایین می‌آورد.

این تولید کننده مرغ گفت: نهاده‌هایی که در بازار آزاد یا دولتی توزیع می‌شود توسط نهادهای ذیربط نظارت شود تا نهاده سالم و بهداشتی به دست تولید کننده برسد تا آن‌ها هم بتوانند گوشت سالم را به مردم تحویل دهند که بنده خود به لحاظ نبود نهاده ارزان و کمبود آن دوماه است جوجه‌ریزی نداشته‌ام در صورتی که در سنوات گذشته در هربار جوجه‌ریزی ۲۰ هزار قطعه جوجه‌ریزی می‌کردم.

وی همچنین اعلام داشت: بازار نهاده تا حدودی متعادل شده و دولت با حمایتی که انجام می‌دهد با ثبت در سامانه بازارگاه برای یک مرغ چهار کیلو نهاده در نظر گرفته‌اند که یک مرغ در مدت این دوره حدود شش کیلو نهاده نیاز دارد که باید دو کیلو تفاوت را باز از بازار آزاد تهیه کنیم یا مجبور شویم جوجه‌ها را با وزن کم به کشتارگاه بفرستیم.

■ عدم جوجه‌ریزی موجب گرانی مرغ شد

محمدرضا یکی دیگر از تولید کنندگان گوشت مرغ اظهار داشت: علت گرانی مرغ به گرانی نهاده‌ها ربط دارد و یکی هم اینکه نهاده‌ها کمیاب شد و درست به دست مرغداران نمی‌رسید و اکثر مرغداران اقدام به جوجه‌ریزی نکردند. وی افزود: قیمت مصوب نهاده‌های دولتی با بازار اختلاف فاحشی دارد به شکلی که بعضی از محصولات این نهاده تا ۱۳ هزار تومان اختلاف دارد و به همین علت خیلی از مرغداران جوجه‌ریزی نکردند و یکی هم که در فضای مجازی تصویر زنده به گور کردن جوجه‌ها را نشان دادند و با کم شدن جوجه، مرغداران نتوانستند جوجه‌ریزی داشته باشند و نهایتاً مرغ گران شد.

این تولید کننده مرغ در اردستان گفت: چند وقتی است که سامانه بازارگاه راه‌اندازی شده است و سامانه بسیار خوبی است به این شکل که هرکس جوجه‌ریزی دارد به آن‌ها طبق کارت جوجه نهاده ظرف یک هفته به آن‌ها تحویل می‌شود اما قبلا افرادی بودند که مجوز می‌گرفتند اما نهاده‌های خود را در بازار آزاد به فروش می‌رساندند.

■ نهاده تحویلی کمتر از میزان مصرف در طول دو ماه است

محمدرضا بیان کرد: نهاده‌هایی که در بازارگاه تحویل تولید کننده مرغ می‌شود کمتر از آن مصرف یک مرغ در طول دو ماه است که اختلاف دو کیلویی دارد که باید از بازار آزاد تهیه شود اما بعد از تحویل نهاده از ما تعهد می‌گیرند که ۵۰ درصد مرغ تولیدی را باید به پشتیبانی تحویل دهیم تا آن‌ها در شهرستان توزیع کنند.

وی تاکید کرد: بنده در حال حاضر بیش از ۴۰ هزار قطعه جوجه‌ریزی دارم و تاکنون هم با تهیه نهاده‌ها از بازار آزاد جوجه‌ریزی را تعطیل نکرده‌ام که از این بابت هم خدا را شاکرم و جدیدا هم توانسته‌ام نهاده خود را از بازارگاه تحویل بگیرم.

این تولید کننده گوشت مرغ افزود: بنده نظرم این است که قیمت نهاده‌ها را آزاد کنند و قیمت شناور باشد و اختلاف‌های قیمتی که وجود دارد راه سرقت این مسائل را باز گذاشته است و بهتر است که یارانه آن را به مردم بدهند.

مهدی بهفر اظهار داشت: قیمت مرغ به خاطر قیمت فرآورده‌های دامی در کل کشور افزایش پیدا کرد و با تدبیری که با هماهنگی فرماندار، نماینده، جهاد کشاورزی و اداره صمت و اصناف انجام شد توانستیم از مرغدارانی که در اصفهان کشتارگاه دارند سهمیه‌ای که باید تحویل پشتیبانی شود را برای شهرستان تأمین کنیم.

وی افزود: قبلاً مقدار ۲۵ درصد مرغ به پشتیبانی تحویل می‌شد و دو درصد آن را در شهرستان اردستان توزیع می‌کردند که با توجه به اینکه شهرستان اردستان قطب تولید مرغ بود توانستیم این مقدار را افزایش داده و مرغ بیشتری را برای این شهرستان تحویل بگیریم.

■ بازار مرغ در اردستان اشباع شد

رئیس اتاق اصناف و مسئول بازرسی اصناف گفت: با رایزنی‌های انجام شده توانستیم مقدار زیادی مرغ برای شهرستان اردستان با قیمت مصوب توزیع کنیم که هر شب حدود پنج تا هفت تن مرغ گرم برای شهرستان اردستان تهیه و توزیع شد.

برای دریافت ارزاق تنظیم بازار همچون مرغ، شکر و برنج می‌گویند فروشگاه‌ها باید سامانه الکترونیکی رهتاب داشته باشند که همه مغازه‌داران آن را ندارند که برای توزیع در روستاها این موضوع مشکلاتی را به وجود آورده است

خودرو

خودروهای داخلی ارزان می‌شوند

نایب رئیس اتحادیه فروشندگان خودرو اصفهان گفت: با عرضه بیشتر محصولات خودروسازان داخلی، احتمالا تا هفته‌های آینده قیمت خودروها کاهش می‌یابد.

مرتضی گل‌افشان نایب رئیس اتحادیه فروشندگان خودرو اصفهان با بیان اینکه خبر ارزان شدن خودروهای داخلی صحت دارد اظهار داشت: ورود ۴۰ هزار خودروی وعده داده شده توسط مسئولان و خودروسازان داخلی، باعث ریزش و کاهش قیمت خودروها می‌شود.

او افزود: وقتی عرضه محصولات زیاد باشد نیازهای خریداران بیشتری تأمین می‌شود و در نتیجه در بازاری که فروشندگان محصولات بیشتری برای فروش داشته باشند قیمت خودروهای تولید شده پایین می‌آید.

نایب رئیس اتحادیه فروشندگان خودرو اصفهان گفت: حال باید منتظر بمانیم تا در روزهای آینده وعده خودروسازان داخلی و مسئولان وزارت صمت تحقق یابد و خودروهای داخلی با قیمت کمتری در بازار فروش محصولات، عرضه شود.

گزارش

راه‌اندازی مرکز تحقیق و توسعه شرکت آبفا استان اصفهان

معاون منابع انسانی و تحقیقات شرکت آبفا استان اصفهان گفت: مرکز تحقیق و توسعه شرکت آبفا استان اصفهان با هدف متمرکز کردن تمام پایلوت‌های تحقیقاتی انجام شده و در حال انجام که به صورت پراکنده در محیط های تصفیه خانه های آب و فاضلاب، دانشگاه‌ها در دستور کار قرار دارد راه اندازی شد.

مجتبی قبادیان به مناسبت روز پژوهش، اظهار کرد: مرکز تحقیق و توسعه شرکت آبفا استان اصفهان با هدف متمرکز کردن تمام پایلوت‌های تحقیقاتی انجام شده و در حال انجام که به صورت پراکنده در محیط های تصفیه خانه های آب و فاضلاب، دانشگاه ها در دستور کار قرار دارد راه‌اندازی شد تا با نگهداری در یک محل، محققین دانشگاهی، پژوهشگران و صاحب نظران صنعت در سطح ملی بتوانند از پژوهش های انجام شده در این مرکز بهره مند شوند. وی به برخی از اقدامات شاخص پژوهشی شرکت آب و فاضلاب استان اصفهان طی سال‌های ۹۸ و ۹۹ پرداخت و گفت: انجام مراحل پایانی طرح «سامانه جامع صنعت آب وفاضلاب کشور» و راه‌اندازی آزمایشی آن، تشکیل کارگروه های تخصصی متشکل از مدیران و کارشناسان متخصص، تعیین و تشکیل بافت جدید کمیته راهبردی تحقیقات شرکت، پردازش و تعریف اولویت های تحقیقاتی و فراخوان آنها به مراکز علمی و پژوهشی از مهمترین اقدامات پژوهشی شرکت طی دو سال اخیر محسوب می شود. وی با بیان اینکه تهیه و تدوین و چاپ کتاب «تاریخچه آب و فاضلاب در استان اصفهان» در دستور کار قرار گرفت، اظهار کرد: شرکت آب و فاضلاب استان اصفهان به عنوان نخستین سازمان مستقلی که در میانه دهه ۱۳۴۰ هجری شمسی در کشور تاسیس شد تا به طور همزمان تامین و توزیع آب شرب و همچنین جمع آوری، تصفیه و دفع فاضلاب کلانشهر اصفهان را بر عهده گیرد بر این اساس به منظور تدوین تاریخ ۵۵ ساله فعالیت شرکت، گفتگو با صاحب نظران، مدیران و کارکنان و نیز جمع آوری اسناد و مدارک فعالیت شرکت در دهه‌های گذشته در دستور کار قرار گرفت. معاون منابع انسانی و تحقیقات شرکت آبفا استان اصفهان به برخی طرح های پژوهشی که در سال های اخیر انجام شد اشاره و خاطرنشان کرد: امکان سنجی روش های افزایش تولید بیوگاز در تصفیه خانه‌های فاضلاب به روش لجن فعال در تصفیه خانه فاضلاب شمال اصفهان، بررسی تاثیر استفاده از پساب تصفیه خانه فاضلاب شهری در تصفیه خانه فاضلاب جنوب اصفهان بر کیفیت میکروبی خاک و محصولات آبیاری شده با پساب، بررسی راندمان حذف میکروپلاستیک ها در تصفیه خانه فاضلاب با فرآیند لجن فعال متداول در تصفیه خانه فاضلاب جنوب شهر اصفهان، تحلیل و بررسی الگوی مصرف آب شهری با تأکید بر مدیریت بحران آب در شهر اصفهان، ارزیابی راندمان تصفیه فاضلاب خانگی به وسیله سیستم ورمی فیلتر در مقیاس پایلوت، پایش مولکولی روتاویروس و آدنوویروس انسانی در سیستم تصفیه خانه آب اصفهان با روش نوین تغلیظ، فیلتراسیون در تصفیه خانه آب باباشیخعلی اصفهان از مهمترین فعالیت های صورت گرفته بوده است.

فولاد

مدیرعامل شرکت فولاد مبارکه در گفت‌وگو با رادیو جوان تصریح کرد:

فولاد مبارکه یاور مدافعان سلامت و حامی مردم در مبارزه با ویروس کرونا

خبر
اخبار اصفهان

مهندس عظیمیان مدیرعامل فولاد مبارکه در گفت‌وگو با رادیو جوان در خصوص اقدامات شرکت فولاد در مقابله با بیماری کووید ۱۹ گفت: شرکت فولاد مبارکه هم‌زمان با شیوع این بیماری در کشور اقدامات خود را در دو بخش داخل و خارج از شرکت برنامه‌ریزی و عملیاتی کرد.

وی با اشاره به اینکه حدود ۲۰ هزار نفر به‌عنوان پرسنل و پیمانکار در شرکت فولاد مبارکه فعالیت دارند گفت: حضور روزانه کارکنان در بخش‌های مختلف، دریافت مواد و خدمات موردنیاز فولاد مبارکه از حدود ۶۰ درصد کشور و همچنین ارسال محصولات فولاد مبارکه به تمامی نقاط کشور این الزام را ایجاد می‌کند که شیوه‌نامه‌های بهداشتی به‌طور کامل در چرخه این مجموعه بزرگ رعایت گردد. در غیر این صورت فولاد مبارکه به مرکزی برای انتشار این ویروس تبدیل می‌شود.

مدیرعامل فولاد مبارکه با تأکید بر اینکه محافظت از نیروی انسانی در فولاد مبارکه به‌ویژه در شرایط فعلی از اهمیت زیادی برخوردار است، گفت: در حال حاضر با تمهیدات اندیشیده‌شده خوشبختانه خطوط تولید طبق برنامه با قوت هرچه تمام‌تر در حال فعالیت است، بدون اینکه هیچ‌یک از کارکنان با مخاطره جدی مواجه شوند.

مهندس عظیمیان در ادامه با تأکید بر اینکه فولاد مبارکه با شیوع ویروس کرونا یاور مدافعان سلامت و حامی مردم عزیز بوده است، از اختصاص ۱۰۰ میلیارد تومان بودجه شرکت برای تجهیز بیمارستان‌ها و مراکز درمانی استان اصفهان و برخی مناطق کم‌برخوردار کشور به‌منظور خرید تجهیزات موردنیاز درمان مبتلایان به بیماری کرونا خبر داد و گفت: فولاد مبارکه در راستای عمل به مسئولیت‌های اجتماعی خود وجوه موردنظر را فقط به خرید تجهیزات از جمله ونتیلاتور، دترجنت، مواد ضدعفونی کننده، ماسک و... اختصاص داده است.

وی همچنین از تأمین اکسیژن رایگان بیمارستان‌های تحت پوشش دانشگاه علوم پزشکی استان توسط فولاد مبارکه تا پایان بیماری کرونا خبر داد و گفت: هم‌زمان با شیوع ویروس کرونا و به‌محض اینکه باخبر شدیم برخی سودجویان در فرایند تأمین اکسیژن موردنیاز بیماران بستری در بیمارستان‌ها بازار سیاه به وجود آورده‌اند، با هماهنگی این دانشگاه وارد عمل شدیم؛ به‌نحوی که تاکنون ۶۰ بیمارستان از حدود ۲۰ استان شامل استان‌های اصفهان، چهارمحال و بختیاری، یزد، تهران (دانشگاه‌های علوم پزشکی تهران و دانشگاه علوم پزشکی ایران و بیمارستان‌های تأمین اجتماعی) قزوین، گلستان، مازندران، کردستان، اراک، فارس و قم، اکسیژن موردنیاز خود به رایگان از فولاد مبارکه دریافت کرده‌اند و این روند تا پایان سال جاری ادامه خواهد داشت. این در حالی است که اقدام فولاد مبارکه برای تحویل اکسیژن به بیمارستان‌ها بین سایر فولادسازان و تولیدکنندگان اکسیژن کشور نیز به‌عنوان الگو اجرا شد.

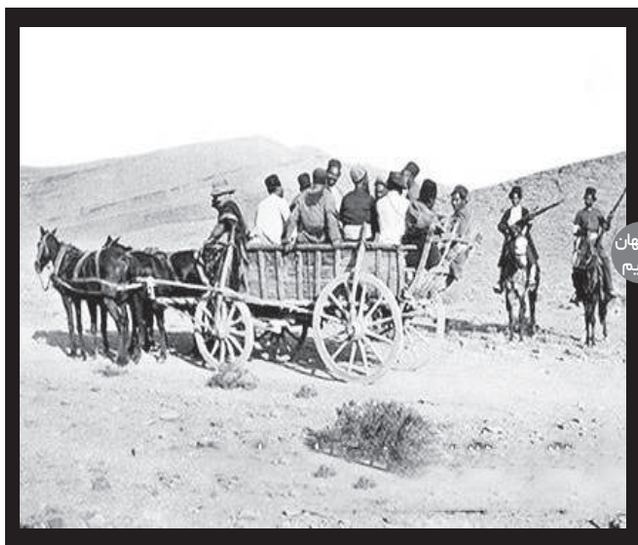

اصفهان قدیم

پلیس راه جاده اصفهان به تهران در عصر قاجار و در سال ۱۳۰۰ شمسی که با اسب و قاطر امور بازرسی و هماهنگی‌ها انجام می‌شده است

ادامه از صفحه یک

... قانون مالیات بر خانه‌های خالی بالاخره شکسته شد قانونی که در راهروهای بهارستان مانده بود. بعد از رفت و برگشت‌های فراوان به کمیسیون مربوط و ارائه در صحن علنی و انجام اصلاحات هنوز به مراحل اجرایی نرسیده بود که دیروز بالاخره شورای نگهبان این قانون جا مانده را به تصویب رساند. البته هنوز وزارت راه و شهرسازی و سازمان امور مالیاتی بر سر جمع آوری داده ها از دستگاه های ذیربط چالش دارند و هر کدام دیگری را مسئول ساماندهی اطلاعات سازمان ها می دانند.

یکی از مهم ترین مشکلات این طرح تعریف متفاوت خانه‌های خالی از دید ارگان های مختلف است که در این مدت مجلس به اجماع نهایی رسیده است . همچنین ابهام دیگری که در ارتباط با این طرح وجود داشت این بود که ممکن است خانه‌ای خالی باشد، ولی طی ۴ ماه فرصت تایید شده به فروش برود. با وجود مشخص شدن تعریف خانه های خالی از سوی مجلس به نظر می‌رسد حالا که این قانون توسط شورای نگهبان به تصویب رسیده است، موانع جدیدی در راه اجرای این قانون برای تاثیرگذاری مثبت در آینده وجود خواهد داشت. در واقع ابهامات زیادی در احصا اطلاعات بانکی وجود دارد.

بر اساس آمار در فاصله زمانی ۱۰ ساله بین سال های ۱۳۸۸ تا ۱۳۹۸ سهم بخش مسکن در هزینه خانوار به بالاترین میزان خود یعنی ۳۶ درصد رسیده که نسبت به سال ۱۳۸۸ به میزان ۳.۴ درصد افزایش یافته است. این شاخص برای شهر تهران در سال ۱۳۹۶ معادل ۴۹ درصد بوده است. با توجه به این آمار و لحاظ این موضوع که قیمت مسکن از سال ۱۳۹۶ به بعد دچار جهش شده احتمالا مسکن بیش از ۴۹ درصد هزینه های خانوارها را در بر می گیرد و بیم آن می رود که با اجرای نادرست مالیات بر خانه های خالی این اجاره بها افزایشی نیز باشد. اما اگر به درستی اجرا شود باعث افزایش عرضه چه در بخش فروش و چه اجاره خانه می شود و همین امر موجب کاهش چشمگیری از قیمت اجاره بها و حتی قیمت زمین می شود. متوسط قیمت هر متر مربع مسکن در کشور ۱۵.۲ میلیون تومان است که در این بین شهرهای تهران با میانگین متری ۲۷.۸ میلیون تومان، اهواز با متوسط ۲۳.۵ میلیون تومان، شیراز ۱۱.۴ میلیون، اصفهان، ۱۱.۴ میلیون و زنجان ۱۰.۹ میلیون تومان در هر متر مربع به ترتیب پنج شهر گران قیمت کشور هستند. شهرستان یاسوج در استان کهگیلویه و بویراحمد با متوسط قیمت ۳.۲ میلیون تومان در هر متر مربع کمترین قیمت را در بین شهرهای مرکز استان‌ها به خود اختصاص داده است.

با قیمت‌های مذکور و همچنین حقوق های ماهانه ای که به کارمندان و کارگران کشور داده می شود کمتر فردی از قشر متوسط و ضعیف جامعه می‌تواند در سال‌های آتی خانه دار شود پس بهتر است قوانین به گونه ای وضع شود که حداقل مردم توان اجاره بها را داشته باشند.

اخبار اصفهان
ISFAHAN NEWS
۰۲
اقتصاد استان
یکشنبه ۷ دی ۱۳۹۹ | شماره ۶۸۰

افزایش ۹ درصدی تولید برق در نیروگاه اصفهان



نیروگاه حرارتی اصفهان با تولید بیش از دو میلیارد و ۸۴۱ میلیون کیلووات برق در سال جاری ۹ درصد افزایش تولید داشته است.
به گزارش پایگاه اطلاع‌رسانی وزارت نیرو (پاون)، نیروگاه حرارتی اصفهان در ۹ ماه اخیر نسبت به مدت مشابه سال قبل ۹ درصد افزایش تولید انرژی الکتریکی داشته است که دو میلیارد و ۶۱۷ میلیون و ۳۷۳ هزار کیلووات ساعت انرژی الکتریکی خالص تولیدی را به شبکه سراسری برق کشور انتقال داده است و در صورت تکمیل و بهره برداری از طرح‌های در دست اقدام، از جمله راه اندازی تصفیه‌خانه فاضلاب و همچنین احداث برج خنک کننده خشک، انرژی تولیدی سالیانه نیروگاه به دو برابر میزان فعلی خواهد رسید و تا ۸۵ درصد در مصرف آب نیز صرفه‌جویی خواهد شد. بنابراین گزارش، نیروگاه اصفهان دارای ۵ واحد بخاری مولد برق با ظرفیت‌های متنوع و مجموع توان نامی تولید ۸۳۵ مگاوات برق در جنوب غربی شهر اصفهان و در حاشیه رودخانه زاینده‌رود واقع شده است. این نیروگاه جهت تأمین آب مورد نیاز واحدهای مولد برق بخاری باتوجه به غیردائم شدن جریان آب در رودخانه زاینده‌رود با صرف بیش از ۱,۰۰۰ میلیون ریال و با رعایت استانداردهای زیست محیطی اقدام به ساخت تصفیه‌خانه فاضلاب شهری و تبدیل فاضلاب خام به آب صنعتی نموده است که در صورت تکمیل ۳۰۰ متر باقیمانده خط لوله انتقال فاضلاب به نیروگاه، این طرح افتتاح خواهد شد.

۸۳ روستای نایین از آب شرب پایدار برخوردار می‌شوند



مدیر آبفای نایین گفت: با اجرای طرح ۱۰۰-۳۰۰ در این شهرستان، ۸۳ روستا از آب شرب سالم و بهداشتی برخوردار می‌شوند، بر مبنای این طرح مقرر شد ۳۰۰ کیلومتر شبکه آب در ۱۰۰ روز در سطح استان بازسازی و اجرا شود.
به گزارش روابط عمومی اداره آب و فاضلاب اصفهان، حسن میری با اشاره به اجرای طرح ۱۰۰-۳۰۰ در شهرستان نایین، اظهار کرد: با اجرای این طرح ۵۳ روستا در منطقه لای سیاه، ۲۴ روستا در منطقه کوهستان-بهارستان، ۵ روستا در پای کوه و روستای چوپانان از آب شرب پایدار سالم و بهداشتی برخوردار می‌شوند.
مدیر آبفای نایین طول شبکه توزیع آب شرب در روستاهای نایین را ۱۲۶ کیلومتر اعلام کرد و اظهار داشت: به منظور آبرسانی پایدار به روستاها در طرح ۱۰۰-۳۰۰ مقرر شد ۲۶ کیلومتر خط انتقال اجرا شود که تاکنون ۱۸ کیلومتر آن عملیاتی شده است.
وی با بیان اینکه برای تأمین آب شرب پایدار این روستاها احداث ۳ مخزن، ۳ باب ایستگاه پمپاژ و ۳ باب ایستگاه کلر زن در دستور کار قرار گرفت، بیان داشت: اکنون مخزن هزار و ۵۰۰ مترمکعبی منطقه کوهستان -بهارستان به پیشرفت فیزیکی ۸۵ درصدی رسیده و ۲ باب مخزن ۵۰۰ مترمکعبی لای سیاه تکمیل شده است.

شهردار اصفهان خبرداد:

خرید ۳۰۰ میلیارد تومان رام قطار شهری برای اصفهان

■ ۳۰ هزار نفر به ظرفیت جابجایی مسافران متروی اصفهان افزوده می شود ■ پیوند دارک به کهندژ با احداث خط دوم مترو

شهردار اصفهان گفت: با خرید ۱۰ واگن جدید دیگر برای متروی اصفهان، روزانه ۳۰ هزار نفر به ظرفیت جابجایی مسافران مترو افزوده می شود.



اخبار اصفهان ISFAHAN NEWS
گزارش اخبار اصفهان

به گزارش اداره ارتباطات رسانه ای شهرداری اصفهان، قدرت اله نوروزی در ارتباط زنده رادیویی با برنامه «سلام اصفهان» با اشاره به اینکه این هفته دو رام قطار خریداری شده است که به اصفهان می رسد تا به ناوگان قطار شهری اضافه شود، اظهار کرد: با توجه به این موضوع، ۱۰ واگن به ظرفیت حمل و نقل مترو اضافه می شود که به تعداد مسافران جابجا شده با مترو روزانه ۳۰ هزار نفر افزوده خواهد شد.
وی با اشاره به اینکه برای خرید این تعداد واگن ۳۰۰ میلیارد تومان هزینه شده است، گفت: البته این کار سرفاصله زمانی قطارها را کاهش می دهد.
شهردار اصفهان افزود: تاکنون ۱۲ رام ۶۰ واگن است و اکنون به ۷۰ واگن افزایش یافته است که برای خرید واگن های بیشتر در تلاش هستیم تا شهروندانی که در مسیر قطار شهری هستند بتوانند از این وسیله ایمن و فاقد هرگونه آلودگی استفاده کنند.
وی ادامه داد: امیدوارم تلاش نیروها در ساختن خط دوم مترو که با قدرت و سرعت در حال انجام است به ثمر بنشیند و شهروندانی که در مسیر قطار در مسیر مترو داشتیم که معادل شرق به غرب شهر هستند از مترو استفاده کنند.

امیدوارم تلاش نیروها در ساختن خط دوم مترو که با قدرت و سرعت در حال انجام است به ثمر بنشیند و شهروندانی که در مسیر شرق به غرب شهر هستند از مترو استفاده کنند

■ دو ورزشگاه برای شهروندان منطقه ۱۴: منطقه‌ای کمتربرخوردار

نوروزی تصریح کرد: فردا در ادامه برنامه های «هر یکشنبه، یک افتتاح» به منطقه ۱۴ خواهیم رفت. در راستای سیاست عدالت فضایی پروژه هایی در مناطق کمتربرخوردار از جمله منطقه ۱۴ اجرا شده است که شهروندان می توانند از مزیت های آن برخوردار شوند.
وی افزود: خط دوم مترو اصفهان دارک تا کهندژ را به هم پیوند می زند و عملیات ساخت ایستگاه های زینبیه، عمان سامانی، عاشق اصفهانی و لاله به صورت جدی در حال پیشرفت است. همچنین پروژه های دیگر منطقه ۱۴ مانند ورزشگاه رستم و سهراب هر دو برای توسعه ورزش و استفاده مردم از این فضاها و تجهیزات، طراحی شده است.

معاون خرید شرکت فولاد مبارکه اعلام کرد:

بی‌نیازی کشور از واردات قطعات ویژه ریخته‌گری

با حمایت و همکاری کارشناسان واحدهای نسوز و خرید فولاد مبارکه و شرکت سازنده داخلی دیرگدازهای ویژه زاگرس، امکان تولید انواع قطعات ویژه ریخته‌گری در کشور فراهم و صنعت فولاد کشور از واردات این قطعات بی‌نیاز شد.

خبر اخبار اصفهان

معاون خرید شرکت فولاد مبارکه ضمن اعلام این خبر و با بیان اینکه قطعات ویژه ریخته گری وظیفه کنترل و هدایت جریان مواد مذاب از کوره تا قالب ریخته گری را بر عهده دارند، گفت: انواع لدل شرودها، استوپرها، نیم‌نازل‌ها و نازل‌های ریخته‌گری، نازل‌های غوطه‌وری تاندیش، نازل‌های پاتیل ریخته‌گری از تکنولوژی پیشرفته‌ای برخوردارند.
رضا یزدخواستی افزود: این قطعات به همت کارشناسان فنی و بازرگانی فولاد مبارکه و شرکت دیرگدازهای ویژه زاگرس در کشور عزیزمان طراحی و ساخته شد.
وی با تأکید بر اینکه با این اقدام گام مهمی در مسیر قطع وابستگی به خارج کشور برداشته شده است گفت: این موفقیت در حالی به دست آمده که دشمنان کشور با اعمال تحریم، انتظار داشتند تولید فولاد کشور و به‌خصوص فولاد مبارکه متوقف گردد یا کاهش یابد؛ اما به همت جوانان و عزم شرکت فولاد مبارکه و تأمین کنندگان خدوم این صنعت، نه‌تنها تحریم‌ها مانعی بر سر راه تولید نشد، بلکه باعث تقویت ساخت داخل گردید.
یزدخواستی کسب این موفقیت را به مدیریت و کارکنان فولاد مبارکه، شرکت سازنده و صنعت فولاد کشور تبریک گفت و خاطرنشان کرد: بومی‌سازی قطعات ویژه ریخته‌گری از خروج مبالغ ارزی جلوگیری می کند و ضمن قطع نسبی وابستگی به خارج، ما را در ساخت قطعات خاص ریخته‌گری توانمند می‌سازد.
وی در پایان از حمایت‌های مدیران عالی و پیگیری کارشناسان فنی و بازرگانی و شرکت‌های همکار تقدیر و قدردانی کرد.
در پی کسب این موفقیت خبرنگار فولاد با کورش شهریاری مدیرعامل شرکت داخلی تولیدکننده این قطعات نیز گفت‌وگو کرده است که ماحصل آن را در ادامه می‌خوانید:
شرکت دیرگدازهای ویژه زاگرس تنها تولیدکننده اشکال ویژه ریخته‌گری‌های مداوم در کشور واقع در استان چهارمحال و بختیاری و قطب صنعتی سفیددشت، در سال ۱۳۹۳ تأسیس و در سال ۱۳۹۷ موفق به اخذ پروانه بهره‌برداری از سازمان صنعت، معدن و تجارت گردید.
با توجه به پاسخ‌گویی به عمده نیاز صنایع فولادسازی توسط واحدهای نسوز داخل کشور و نیاز اساسی این صنایع به تأمین قطعات ویژه ریخته‌گری، این واحد صنعتی به بومی‌سازی این ردیف از محصولات اهتمام ورزید.
محصولات تولیدی این شرکت شامل انواع لدل شرودها، استوپرها، نیم‌نازل‌ها و نازل‌های ریخته‌گری، نازل‌های غوطه‌وری تاندیش، نازل‌های پاتیل ریخته‌گری و... است که با اسم‌های MBS، BY،BZ، Ladle shroud و SEN نیز شناخته می‌شوند.
قطعات ویژه نسوز اهمیت بسزایی در صنعت ریخته‌گری پیوسته فولادسازی ایفا می کنند. یکی از اثرات استفاده از این قطعات بهبود کیفیت شمش تولیدشده با توجه به نقش محافظت از فولاد در حین ریخته‌گری پیوسته است. همچنین از قابلیت‌های بارز آن می توان به فراهم کردن امکان ذوب‌گیری بیشتر در سکوئنس‌های طولانی با استفاده از قطعات پیشرفته تیوب چنج اشاره کرد.
این شرکت پس از تحقیقات کامل درباره فرایند تولید این دسته از محصولات و آزمایش نمونه‌های خود در شرکت‌های فولاد مبارکه و ذوب‌آهن اصفهان و بعد از سپری کردن یک پروسه یک‌ساله، در تاریخ ۱۳ شهریور ۹۸ موفق به اخذ اولین سفارش با موضوع تولید ۱۱ هزار و ۸۰۰ قطعه جهت استفاده در شرکت فولاد مبارکه شد.
در پایان قابل‌ذکر است این شرکت توانسته با بومی‌سازی محصولات مذکور علاوه بر پاسخ‌گویی به قسمت عمده‌ای از قطعات موردنیاز در صنعت کشور (۷۰ هزار قطعه در سال) از خروج مبلغی معادل ۱۲ میلیون یورو در سال از کشور جلوگیری کند.
نباید فراموش کرد که دست‌یابی به این مهم بدون تلاش بی‌وقفه کارشناسان بومی و همچنین مساعدت بی‌شائبه واحد خرید و واحد نسوز شرکت فولاد مبارکه امکان‌پذیر نبوده است.

اصناف

گلایه رئیس اتاق اصناف اصفهان از وام با سود ۱۴ درصد:

وامی که دردی دوا نمی کند

رئیس اتاق اصناف اصفهان گفت: حمایت‌های دولت از اصناف باید در قالب معافیت مالیاتی، بیمه‌ای و تسهیلات بانکی با تنفس یک ساله باشد که فعالان اقتصادی بتوانند فعالیت کنند.

رسول جهانگیری رئیس اتاق اصناف اصفهان با بیان اینکه اصناف شرکای دولت هستند و بخش خصوصی بزرگ‌ترین سرمایه برای کشور است، اظهار داشت: دولت باید از این بخش حمایت کند تا آن‌ها بتوانند روز به روز فعالیتشان را بیشتر کنند.
او با اشاره به اینکه دولت برای مشاغل آسیب دیده وام با سود ۱۴ درصد در نظر گرفته است بیان کرد: اصناف ما کسب و کاری نداشتند که بتوانند این تسهیلات را، آن هم بدون تنفس پرداخت کنند، بنابراین دولت حمایت‌های منصفانه‌تری لحاظ کند.
جهانگیری خطاب به سازمان امور مالیاتی کشور گفت: با توجه به اینکه مالیات هر سال، سال بعد از اصناف دریافت می‌شود، سال ۱۴۰۰ وضعیت کنونی کسبه در نظر گرفته شود.
رئیس اتاق اصناف اصفهان با بیان اینکه این استان قطب اصلی تولید طلا و جواهرات است گفت: به دلیل نوسان قیمت طلا و شیوع بیماری کرونا بیش از ۹۰ درصد این واحدها تعطیل هستند، زیرا کاسبان جرأت خرید و فروش ندارند.
او با بیان اینکه اصناف نبض اقتصادی کشور هستند افزود: مردم شیوه نامه‌های بهداشتی را بیش از پیش رعایت کنند تا وضعیت بیماری کرونا بهبود یابد و این قشر بیشتر از این آسیب نبینند.
جهانگیری در پایان با اشاره به اینکه مردم ما همیشه در شرایط بحرانی با دولت همراه بوده‌اند بیان کرد: عبور از وضعیت فعلی همکاری همه‌جانبه و همّت شایسته مسئولان را می‌طلبد.

گمرک

۵ میلیون و ۶۶ هزار تن کالا از اصفهان به خارج صادر شد

مدیرکل گمرکات استان اصفهان گفت: پنج میلیون و ۶۶ هزار و ۷۳۰ تن کالا امسال از گمرکات استان اصفهان به ۸۵ کشور خارجی صادر شد.

رسول کوهستانی پزوه مدیرکل گمرکات استان اصفهان افزود: کالاهای صادراتی به ارزش یک میلیارد و ۶۱۰ میلیون و ۱۰۶ هزار دلار از گمرکات استان به مقصد کشورهای جهان از جمله عراق، چین امارات، افغانستان و اندونزی صادر شده است.
او با بیان اینکه امسال یک هزار و ۲۸۶ قلم کالا از استان صادر شد، ادامه داد: مهمترین کالاهای صادراتی کالا از گمرکات اصفهان در ۹ ماه امسال محصولات و مصنوعات بوده که در واحدهای تولیدی استان پردازش، فرآوری و تولید شده است.
مدیرکل گمرکات استان اصفهان اظهار داشت: چدن، آهن و فولاد و مصنوعات آن به ارزش ۸۴۳ میلیون و ۴۶۰ هزار دلار و با سهم ۵۲ درصدی، محصولات پتروشیمی به ارزش ۲۴۴ میلیون و ۶۵۱ هزار دلار با سهم ۱۵ درصدی، فرش به ارزش ۶۰ میلیون و ۷۳۷ هزار دلار با سهم چهار درصدی، محصولات لبنی به ارزش ۴۷ میلیون و ۵۸۰ هزار دلار با سهم سه درصدی و محصولات شیمیایی آلی به ارزش ۳۷ میلیون و ۹۷۶ هزار دلار با سهم ۲ درصدی از جمله کالاهای صادر شده از گمرکات این استان به خارج از کشور بوده است.
کوهستانی پزوه گفت: صادرات استان اصفهان به کشور عراق ۳۹۹ میلیون دلار، چین ۲۳۳ میلیون دلار، امارات ۲۲۱ میلیون دلار، افغانستان ۱۷۴ میلیون دلار، واندونزی ۸۰ میلیون دلار بوده است.

انرژی

مدیرعامل شرکت گاز استان اصفهان عنوان کرد؛

کاهش مصرف گاز در اصفهان با وجود افت شدید دمای هوا

مدیرعامل شرکت گاز استان اصفهان گفت: با وجود کاهش دمای هوا طی شبانه روز گذشته، به دلیل مصرف بهینه مردم، مصرف گاز در بخش خانگی استان به ۴۴ میلیون مترمکعب رسید و حدود ۶ میلیون مترمکعب کاهش مصرف گاز در استان ثبت شد.

خبر ایسنا

مصطفی علوی در خصوص کاهش شدید دمای هوا و پیش بینی افزایش مصرف گاز در استان، اظهار کرد: اگرچه طی شبانه روز گذشته دمای هوا حدود ۵ درصد کاهش یافت، با این وجود مصرف گاز استان نیز کاهش پیدا کرد.
وی درباره دلایل کاهش مصرف گاز، توضیح داد: مصرف بهینه گاز توسط مردم موجب کاهش ۲۰ درصدی مصرف گاز با وجود کاهش دمای هوا شد، از سوی دیگر کنترل مصرف گاز ادارات و رعایت دستورالعمل ویژه مصرف توسط این بخش به کاهش مصرف گاز در استان کمک کرد.
مدیرعامل شرکت گاز استان اصفهان البته تصریح کرد: به دلیل کاهش دمای هوا و افزایش مصرف گاز از پنجشنبه هفته گذشته ناچار به محدودیت و قطع گاز برخی صنایع همچون فولاد مبارکه، کارخانجات سیمان، پتروشیمی و ... شدیم.
وی ابراز امیدواری کرد؛ با مصرف بهینه گاز توسط مردم و کمک صنایع، روزهای سرد زمستان را پشت سر بگذاریم، از سوی دیگر با مصرف کمتر گاز، هوا نیز کمتر آلوده شود.
علوی با بیان اینکه پیش از این مصرف گاز بخش خانگی به ۵۰ میلیون مترمکعب رسید، افزود: با وجود کاهش دمای هوا طی شبانه روز گذشته، به دلیل مصرف بهینه مردم مصرف گاز در بخش خانگی استان به ۴۴ میلیون مترمکعب رسید و حدود ۶ میلیون مترمکعب کاهش مصرف گاز در استان ثبت شد.
وی اضافه کرد: شب گذشته در مجموع تمام بخش ها، مصرف گاز استان به ۷۱ میلیون مترمکعب رسید، در حالی که مصرف گاز استان پیش تر به ۷۸ میلیون مترمکعب هم رسیده بود و به طور قطع اگر همکاری و کمک مردم نبود مصرف گاز استان حتی از عدد ۸۰ میلیون مترمکعب نیز عبور می کرد.
مدیرعامل شرکت گاز استان اصفهان گفت: در حال حاضر از حدود ۷۱ میلیون مترمکعب مصرف گاز در استان که حدود ۴۴.۱ ملییون متر مکعب در بخش خانگی و حدود ۲۶.۸ میلیون متر مکعب در بخش صنعت مورد استفاده قرار گرفت، در حالی که صنایع استان در اوج مصارف خود حدود ۳۴ میلیون مترمکعب مصرف گاز دارند.
وی درباره محدود کردن مصرف گاز صنایع با توجه به کاهش دمای هوا و نگرانی بابت استفاده از سوخت مازوت، اظهار کرد: محدودیت مصرف گاز صنایع در استان زیاد گسترده نیست و این محدودیت تنها برای کارخانجات سیمان و پتروشیمی بود و در حال حاضر نیروگاه ها همچنان از سوخت گاز استفاده می کنند.



یک حجره مسگری در سال‌های بسیار دور اصفهان

اصفهان قدیم

یادداشت
فصل تجارت

ادامه از صفحه یک

... داخلی است. باید از فرصتی که تغییر دولت در امریکا در اختیار ما گذاشته است، بهترین استفاده را بکنیم تا یک‌بار دیگر کشورهای عضو برجام با این توافق همراه شوند و از سوی دیگر با آغاز به کار بایدن رئیس جمهور جدید امریکا فشارها علیه اقتصاد ایران کاهش یابد.
هرچند همواره در ایام برگزاری انتخابات ریاست جمهوری امیدواریم یک دولت قوی‌تر و کارآمدتر امور را در دست بگیرد، اما در این زمینه شرایطی که بر دولت‌ها تحمیل می‌شود نیز اهمیت زیادی دارد. به این معنا که دولت یازدهم و دوازدهم نیز از نظر حضور مدیران، دولت ضعیفی محسوب نمی‌شود، اما وقتی شرایط خاصی حاکم می‌شود، قدرت عمل دولت‌ها نیز کاسته می‌شود. بر همین اساس می‌توان گفت مهم‌ترین متغیر مؤثر بر آینده اقتصاد ایران عوامل خارجی است و در همین راستا باید ضمن لغو کاهش تحریم‌ها موضوعاتی مانند FATF را نیز برای استفاده حداکثری از شرایط جدید در داخل حل کنیم.
براساس گزارش‌های جدید اقتصاد ایران در نیمه نخست سال جاری با رشد مثبت مواجه شده است، این در حالی است که مهم‌ترین دلیل آن این است که به دلیل رشد منفی شدید اقتصادی، هر تغییری باعث بهبود می‌شود، اما راه طولانی تا جبران رشدهای منفی گذشته پیش‌رو داریم. بدین ترتیب نرخ رشد اقتصادی ۳ تا ۴ درصد در همین شرایط نیز قابل درک است. به هر روی طی ماه‌های گذشته با افت نسبی نرخ ارز به عنوان یک متغیر کلیدی در تولید و بهای تمام شده آن، روبه‌رو هستیم به‌طوری که نرخ دلار از ۳۲ به ۲۵ هزار تومان رسیده است. در این خصوص نکته مهم دیگر این است که این رشد در چه بخش‌هایی اتفاق افتاده است.
در این میان یکی از متغیرهای اساسی در شکل‌گیری آینده اقتصاد ایران و سمت و سوی آن، بحث نرخ تورم و سطح عمومی قیمت‌هاست که به خصوص در یک‌ساله اخیر به یکی از مشکلات اقتصادی کشور تبدیل شده است. تا زمانی که رشد قیمت‌ها متوقف و حرکت معکوس خود را آغاز نکند، نمی‌توان به اقتصادی شکوفا در آینده امیدوار بود. در این زمینه بانک مرکزی باید به عنوان متولی این حوزه تمام تلاش خود را برای کاهش نرخ ارز به زیر ۲۰ هزار تومان انجام دهد تا به دنبال آن بسترهای رشد و رونق تولید فراهم شود. متأسفانه رشد نرخ ارز و تأثیر آن در تمام بازارها باعث شده است تا نقدینگی و سرمایه کشور از بخش تولید فاصله بگیرد و به سمت فعالیت‌های غیرمولد هدایت شود، چرا که بازدهی بیشتری برای صاحبان سرمایه به همراه دارد. در مجموع باید گفت اگر شرایط داخلی و خارجی تغییری نکند، آینده اقتصاد ایران نیز به همین نحو خواهد بود. برای بهبود اقتصاد ایران از یک طرف باید در جهت متعادل شدن شاخص‌های اصلی تلاش شود و در این زمینه از بین بردن بستر فعالیت دلالان و سوداگران از اهمیت بالایی برخوردار است. مدیریت اقتصادی برای رفع مشکلات داخلی به مراتب باید هوشمندتر باشد. برای مثال هنوز مشکلات ایجاد شده در بازار مرغ و تخم مرغ را حل نکرده‌ایم و با این شیوه مشکل سایر بخش‌ها مانند صنعت خودرو و لوازم خانگی حل نخواهد شد. همانگونه که اشاره شد، روی دیگر سکه‌ای که آینده اقتصاد ایران را نشان می‌دهد، به تحولات آن سوی مرزها ارتباط دارد که هم‌اکنون فرصت مناسبی برای بهره‌مندی از این تحولات به وجود آمده است.

اخبار اصفهان
ISFAHAN NEWS
۰۲
اقتصاد استان
دوشنبه ۱۵ دی ۱۳۹۹ | شماره ۶۸۷

سرمقاله
فرزانه مستاجران

ادامه از صفحه یک

... فروشگاه هایش در سراسر جهان به دست تعطیلی اجباری سپرده شد. بعد از اپل، آمازون در رتبه دوم سود اوری سال ۲۰۲۰ قرار گرفت و بیش از ۷۰۰ میلیارد دلار بر ارزش افزوده شد. گفته می شود خدمات آنلاین این شرکت توانسته معضلات ناشی از کرونا را کاهش دهد و کمک کند تا سود آوری آنها افزایش یابد و از رقبا پیشی بگیرند.

تسلا و اینودیا نیز دیگر شرکت‌هایی هستند که امسال را به نیکی به یاد خواهند آورد. گوگل و مایکروسافت هم به لطف محبوب شدن تبلیغات و برخی محصولاتشان جزو برندگان این سال بودند و البته شرکت‌های ارائه‌دهنده خدمات ویدئوکنفرانس و در راس آنها Zoom را می‌توان خوش اقبالان این سال نامید که ابتدای سال اساسا تصور چنین حجم تقاضایی را روی سرویس‌هایشان نداشتند. درنهایت سرویس‌های استریم ویدئو و بازهم در صدر آنها نتفلیکس هم از برندگان خانه‌نشینی مردم و نیاز به سرگرمی بودند.

با نگاهی به سابقه تمام شرکت‌های مذکور درمیابیم که به روز بودن و استفاده از تکنولوژی پیشرفته و مفید یکی از مهم ترین صلاح ها در مقابل حوادث غیر قابل پیش بینی در دنیای اقتصاد است . وقتی در ابتدای سال اپل مجبور شد کارخانه خود و فروشگاههایش را تعطیل کند کسی فکر نمی کرد در تابستان همان سال با معرفی چند محصول فروش این شرکت ۱۱ درصد رشد کند و سهام داران را ترغیب به خرید بیشتر سهام کنند تا افزایش سود را در قبال این خرید انتظار داشته باشند. انتظاری که با خبر تولید خودرو توسط اپل به نقطه طلایی خود رسید و سهامداران را با سود حداکثری رو به رو کرد.

به علت محدودیت های ناشی از کرونا خرید آنلاین با انفجار تقاضا در سراسر جهان رو به رو شد و این آمازون بود که به دلیل محیا کردن زیر ساخت های فروش آنلاین در یک دهه گذشته توانست رشد چشمگیر خود در دوران کرونایی را به حداکثر برساند. تا جایی که این شرکت حتی مجبور به استخدام بیشتر در ابتدای سال شد.

سهام تسلا نیز از ابتدای سال تا کنون ۶۹۵ درصد سود کرده است و یک شگفتی برای آنها به بار آورده است. این شرکت روزگاری در حال ورشکست شدن بود حالا بیش از ۶۹۹ میلیلارد دلار ارزش گذاری شده است. زمانی صنعت خودروی این شرکت را اساسا نادیده می گرفت حالا تمام صنعت می خواهد یک تسلا باشد و از این رو شاهدیم حتی رقبای مشابه کوچک تسلا در این سال موفقیت قابل توجهی داشته‌اند.

کرونا نیز مانند تمام دوره های سخت تاریخی گذر خواهد کرد اما آنچه مشخص است آماده بودن و استفاده از برنامه ریزی‌های به روز و مطابق با شرایط ، میتواند هر شرکت و فعالیت اقتصادی را کمک کند تا در شرایط مختلف بتوانند از پس مشکلات برآیند و حتی مشکلات را به فرصتی برای پیشرفت تبدیل کنند.

آمار بالای ابطال پروانه‌های صنفی در تداوم کرونا



نایب رئیس اتاق اصناف اصفهان با اشاره به آمار بالای ابطال پروانه های صنفی با تداوم کرونا، گفت: در حال حاضر هر واحد صنفی با ضرر و زیان مواجه است، مگر اینکه مغازه دار جنسی را که خریداری می کند، همانند دسته خوراکی ها روزانه تقاضا برای آن وجود داشته باشد.

هوشنگ شیشه بران در خصوص وضعیت کسب و کار اصناف اصفهان به خصوص در دوران کرونا، اظهار کرد: متاسفانه امروز قیمت ها در بازارهای مختلف همچون لوازم خانگی، خودرو، مواد خوراکی، فلزات گرانبها، پوشاک و ... در حال افزایش است، در حالیکه قدرت خرید مردم به شدت کاهش یافته است.

وی افزود: در حال حاضر به غیر از مشاغل خدماتی، تعمیراتی و ...، میزان خرید و فروش بقیه مشاغل به یک دهم رسیده است.

نایب رئیس اتاق اصناف اصفهان با اشاره به شرایط اقتصادی موجود و رکود حاکم بر بازار، اظهار کرد: در حال حاضر به دلیل شرایط بد اقتصادی ناشی از شیوع کرونا، آمار ابطال پروانه های صنفی در اتحادیه ها رو به افزایش است. وی با بیان اینکه در حال حاضر هر واحد صنفی با ضرر و زیان مواجه است، مگر اینکه مغازه دار جنسی که خریداری می کند، همانند دسته خوراکی ها روزانه تقاضا برای آن وجود داشته باشد، تاکید کرد: البته رکود در واحدهای صنفی فروش مواد غذایی نیز اثر گذار بوده و قدرت خرید مردم بسیار کاهش یافته است.

سامانه نوبت‌دهی اینترنتی معاینه فنی دائمی می‌شود



مدیر فنی مراکز معاینه فنی شهرداری اصفهان گفت: سامانه نوبت دهی غیر حضوری معاینه فنی باتوجه به عملکرد مثبت این سامانه در سه فصل گذشته، دائمی می‌شود.

منصور خادمی مدیر فنی مراکز معاینه فنی شهرداری اصفهان، درباره نوبت دهی غیر حضوری برای انجام تست معاینه فنی خودروها اظهار داشت: این سامانه بسیار موثر بوده و قرار است دائمی شود.

او افزود: تاکنون ۳ مرکز تحت پوشش این سامانه قرار گرفته است که سعی داریم مراکز بیشتری را تحت پوشش این سامانه قرار دهیم. از اوایل سال ۱۳۹۹ هم‌زمان با شیوع کرونا سامانه http://www.Fani.hamlebar.com ایجاد شد تا افراد برای جلوگیری از ابتلا به کرونا و مدیریت زمان خود، به صورت اینترنتی نوبت دریافت و در زمان مشخص شده برای انجام تست اقدام کنند.

مدیر فنی مراکز معاینه فنی شهرداری اصفهان افزود: ۲۰ تا ۲۵ درصد از خودروهایی که برای انجام معاینه فنی اقدام می کنند در اولین مرحله مردود و طبق آیین نامه هیات دولت تا ۱۵ روز پس از تاریخ مراجعه می توانند برای بار دوم به همان مرکز مراجعه کنند.

خادمی گفت: نرخ جدید معاینه فنی دو هفته پیش از سوی هیات وزیران دولت ابلاغ شد این هزینه برای خودرو های سبک ۴۷ هزار تومان است.

رئیس اتاق بازرگانی اصفهان مطرح کرد:

کرونا و از دست رفتن ۱۲ تا ۲۰ درصد تولید ناخالص داخلی استان

مهمترین مشکل فعالان اقتصادی، تغییر مکرر قوانین و مقررات است؛ به همین منظور با همکاری نهادهای حمایتی درصددیم تحولات قوانین را منظم و کسب و کار در سطح استان را بهبود ببخشیم

آمار نشان‌دهنده این است که باید اقتصاد اصفهان که یک اقتصاد صنعتی است مسیر رشد توسعه خود را طی کند. به همین منظور در سفر وزیر صمت به استان اصفهان، سند شرافت فعالان اقتصادی استان برای اولین بار در کشور رونمایی شد؛ به عنوان افرادی که در جنگ اقتصادی نه تنها آمار اقتصادی را قوت بخشیده‌اند بلکه آن را به چرخه اقتصاد ملی نیز برگردانده‌اند.



اخبار اصفهان ISFAHAN NEWS
گزارش
یلدا توکلی

این مطلب را مسعود گلشیرازی رئیس اتاق بازرگانی اصفهان در جمع خبرنگاران عنوان کرد و افزود: در شاخصی که توسط شورای گفت و گو دولت و بخش خصوصی و وزارت کشور احصا شد، شورای گفت و گو دولت و بخش خصوصی اصفهان با کسب نمره ۹۸.۵ از ۱۰۰ در کشور بهترین عملکرد را توانسته به دست بیاورد.

وی با اشاره به ضرورت رفع موانع رونق کسب و کار گفت: مهمترین مشکل فعالان اقتصادی، تغییر مکرر قوانین و مقررات است؛ به همین منظور با همکاری نهادهای حمایتی درصددیم تحولات قوانین را منظم و کسب و کار در سطح استان را بهبود ببخشیم.

گلشیرازی درادامه اظهار کرد: طی ۲۱ ماه گذشته در جلسات این شورا ۳۵۰ مصوبه تأیید شد؛ همچنین هدف اصلی از برگزاری جلسات شورای گفت گو احصا مشکلات بخش خصوصی است.رئیس اتاق بازرگانی در رابطه با اینکه آیا اتاق بازرگانی میزان خسارتی که کرونا به بخش خصوصی و فعالان اقتصادی استان اصفهان وارد کرده است را برآورد کرده است؟، گفت: طبق گزارش‌هایی که توسط اتاق بازرگانی اصفهان منتشر شد، برآورد شده بود که ۱۲ تا ۲۰ درصد تولید ناخالص داخلی استان (GDP) در اثر کرونا از دست رفته است.

گلشیرازی تاکید کرد: طبق محاسبات صورت گرفته میزان این خسارت قطعاً کمتر از ۱۲ درصد نخواهد بود.

> در نظرسنجی ۶ ماهه اتاق بازرگانی نتیجه عجیبی مشاهده شد به این صورت که تنها حدود ۲۰ درصد از فعالان اقتصادی از ظرفیت‌های نهادهای حمایت‌کننده شورای گفت‌وگو اتاق بازرگانی، کمیته حمایت قضائی از سرمایه گذاری و ستاد تسهیل مطلع هستند

رئیس اتاق بازرگانی با بیان اینکه در دوران جنگ اقتصادی باید با همکاری یکدیگر شرایط را بهبود ببخشیم، ادامه داد: در نظرسنجی ۶ ماهه اتاق بازرگانی نتیجه عجیبی مشاهده شد به این صورت که تنها حدود ۲۰ درصد از فعالان اقتصادی از ظرفیت‌های نهادهای حمایت‌کننده شورای گفت‌وگو اتاق بازرگانی، کمیته حمایت قضائی از سرمایه گذاری و ستاد تسهیل مطلع هستند؛ به همین دلیل از اصحاب رسانه خواستاریم تا در آگاهی بخشی به ۸۰ درصد باقیمانده فعالان اقتصادی کوشا باشند.

گلشیرازی ادامه داد: در یک سال گذشته بیش از ۱۲ هزار مصوبه در ستاد تسهیل داشته‌ایم که این حجم از مصوبات نشان می‌دهد چرا دستگاه‌ها اقدامات لازم را انجام نمی‌دهند؛ در این صورت کار به ستاد تسهیل و شورای گفت‌وگو می‌رسد؛ نخستین مشکل جدی فعالان اقتصادی، تغییر مکرر قوانین و مقررات است؛ به همین منظور درصددیم با همکاری نهادهای حمایتی اعم از شورای گفت‌وگو، کمیته حمایت قضائی و ستاد تسهیل مشکل تغییر و تحولات قوانین را منظم و کسب و کار در سطح استان را بهبود بخشیم.وی ادامه داد: با توجه به گزارشی که اتاق بازرگانی منتشر کرد به دلیل اینکه بیش از ۵۰ درصد اقتصاد استان را بخش خدمات تشکیل داده است، پیش‌بینی شده است که اصفهان آسیب پذیرترین استان در برابر این ویروس است و بیشترین حوزه آسیب پذیر بخش خدمات بود که به همین منظور با تشکیل ستاد مرکزی احیای گردشگری ذیل شورا نهاد فرادستی ایجاد شد.

رئیس اتاق بازرگانی اصفهان با اشاره به گزارشی که در جلسه گفت و گو گذشته مبنی بر تعهدات ارزی استان اصفهان حاصل از صادرات ارائه شد، افزود: بر اساس نتیجه به دست آمده بیش از ۹۰ درصد تعهدات ارزی حاصل از صادرات توسط فعالان اقتصادی در استان به چرخه اقتصادی کشور بازگشته است؛ همچنین اصفهان و یزد بهترین عملکرد را در زمینه برگشت ارز حاصل از صادرات به چرخه اقتصاد را داشته‌اند؛ اگر حجم صادرات راه نگاه کنیم متوجه این موضوع می شویم که از ۳ میلیارد دلار صادرات صورت گرفته بیش از ۲.۷ میلیارد دلار ارز به چرخه اقتصاد کشور برگشته است.

■ وام پرداخت شده به اصناف دارای استراحت باشد

رسول جهانگیری رئیس اتاق اصناف اصفهان نیز در نشست خبری اتاق بازرگانی، صنایع، معادن و کشاورزی اصفهان اظهار کرد: بیشترین آسیب ناشی از ویروس کرونا به اصناف، کسبه و بازاریان وارد شد؛ اگر بخواهیم بعد از جامعه پزشکی که بیشترین فشار را با شیوع همه‌گیری کرونا متحمل شد از جامعه دیگر نام ببریم می‌توان به اصناف و بازاریان اشاره کرد که بدون یک ریال کمک دولتی و با هزینه خود کسب و کارشان را تعطیل کردند.

رئیس اتاق اصناف اصفهان افزود: کمک‌هایی مانند تأخیر در ارائه اظهارنامه‌های مالیاتی در بهبود شرایط اصناف کمکی نمی‌کند؛ در کل کمکی که از جانب دولت موجب کاهش ضرر و زیان بازاریان شده باشد اتفاق نیفتاده است و این خود بازاریان بوده‌اند که با منش خود با مسئله تعطیلی صنوف کنار آمده‌اند.

رئیس اتاق اصناف اصفهان خاطرنشان کرد: راه حل این است که وام پرداخت شده به اصناف دارای استراحت باشد تا اصناف بتوانند صنف خود را در این مدت استراحت راه اندازی کنند و توانایی بازپرداخت آن را پیدا کنند.

خبر کوتاه

واگذاری بیش از ۱۰۰ آحاد انشعاب آب و فاضلاب به مشترکین منطقه ۲

به گزارش روابط عمومی آبفا منطقه دو، در آذر ماه سال جاری، این امور اقدام به واگذاری ۵۵ آحاد انشعاب فاضلاب به مشترکین متقاضی نمود.

این اقدام در راستای ارتقاء سطح بهداشتی، اجتماعی منطقه صورت گرفت. شایان ذکر است از این تعداد ۹ انشعاب با قطر ۱۰۰ و ۷ هفت انشعاب با قطر ۱۲۵ به مشترکین واگذار گردید.

همچنین در اقدامی دیگر، تعداد ۱۵ انشعاب آب و ۵۰ آحاد پس از بازدید های بعمل آمده به مشترکین منطقه واگذار شده است. که از این تعداد ۸ انشعاب با قطر ۰،۵ و ۴ انشعاب با قطر ۰،۷۵ و تعداد ۳ انشعاب با قطر ۱ به مشترکین واگذار شد. این اقدام در راستای نیاز مشترکین به آب شرب و ارتقاء سطح بهداشتی، اجتماعی منطقه صورت گرفت.

گزارش

لزوم تخصیص بودجه صد میلیاردی قطعه سوم آزادراه شرق اصفهان

مجری طرح‌های زیربنایی استان اصفهان درباره تکمیل آزادراه شرق اصفهان گفت: ۸ کیلومتر باقیمانده قطعه دو آزادراه شرق اصفهان تا پایان سال تکمیل خواهد شد و برای تکمیل قطعه سوم آزادراه شرق اصفهان، ضرورت دارد که ۱۰۰ میلیارد تومان اعتبار مصوب این پروژه در سال جاری، تخصیص پیدا کند.

علیرضا صلواتی در حاشیه جلسه پیگیری مصوبات سفر رئیس سازمان برنامه و بودجه کشور به استان اصفهان، از افتتاح ۸ کیلومتر باقی مانده قطعه دو آزادراه شرق اصفهان به منظور اتصال این آزادراه به جاده اصفهان نائین تا پایان سال خبر داد و اظهار داشت: پروژه آزادراه شرق اصفهان، شامل سه قطعه، مجموعاً به طول ۹۳ کیلومتر است که ۵۵ کیلومتر از مسیر ۶۳ کیلومتری قطعات یک و دو این آزادراه، آبان ماه و با دستور رئیس جمهور افتتاح شد و ۸ کیلومتر باقیمانده این قطعات تا پایان سال افتتاح خواهد شد.

مجری طرح‌های زیربنایی استان اصفهان پیرامون قطعه سوم آزادراه شرق اصفهان خاطرنشان کرد: قطعه سوم آزادراه شرق اصفهان نیز در مسیر اجرا بوده و با افتتاح این ۳۰ کیلومتر اتصال آزادراهی اصفهان-تهران به سفراهی مبارکه-شهرضا-اصفهان، برقرار می‌شود که زمینه اتصال به شیراز را فراهم می‌کند. وی درباره بودجه مورد نیاز قطعه سوم این آزادراه تصریح کرد: آزادراه شرق اصفهان، دارای ۲ بخش بودجه بوده و قطعه سوم این آزادراه ۵ پیمانکار دارد که ۳ پیمانکار مربوط به پل‌ها و ۲ پیمانکار مربوط به مسیر آن است.

صلواتی افزود: در سفر رئیس سازمان برنامه و بودجه به استان اصفهان، ۱۰۰ میلیارد تومان اعتبار برای قطعات یک و دو و ۱۰۰ میلیارد تومان نیز برای قطعه سوم آزادراه اختصاص یافت و اکنون لازم است تا ۱۰۰ میلیارد تومان اعتبار قطعه سوم تخصیص پیدا کند تا کار این قطعه سرعت بیشتری بگیرد.

مجری قطار سریع‌السیر تهران-قم-اصفهان پیرامون این پروژه هم اظهار داشت: پروژه قطار سریع‌السیر تهران-قم-اصفهان، یکی از پروژه‌های مهم و افتخاری برای کشور است؛ مسیر قطار سریع‌السیر تهران-قم-اصفهان باید ابتدا آزادسازی شود و در این صورت می‌توان برنامه‌ریزی کرد که ریل گذاری آن به زودی انجام شود. وی ادامه داد: این پروژه در گام نخست به منظور تملک ۲۰ کیلومتر مسیر ابتدایی، به ۱۳۲ میلیارد تومان اعتبار نیاز دارد که تخصیص این بودجه از اهمیت بسیاری برخوردار است.

صلواتی با اشاره به فعالیت کارگاه‌های قطار سریع‌السیر افزود: اکنون کارگاه‌های قطار سریع‌السیر روند خوبی را دارند و فعالیت این کارگاه‌ها می‌تواند زمینه پیشرفت کار قطار سریع‌السیر تهران-قم-اصفهان را فراهم کند.

۷۰۶ واحد صنعتی و خدماتی اصفهان پایش زیست محیطی شدند

خبر
ایرنا

معاون فنی اداره کل حفاظت محیط زیست اصفهان گفت: در روزهای اخیر همزمان با پایداری هوا ۷۰۶ واحد صنعتی و خدماتی این استان پایش زیست محیطی قرار گرفتند.

حمیرا صفی قلی افزود: این تعداد پایش زیست محیطی مناطق استان به ویژه شهرهای واقع در شعاع ۵۰ کیلومتری شهر اصفهان انجام شده است. وی اظهار داشت: در این مدت فقط در ۲ روز کارشناسان پایش این اداره کل مستقر در شهرستان های درگیر آلودگی هوا برای ۹۶ واحد متخلف، اخطاریه زیست محیطی صادر کردند. وی تصریح کرد: همچنین در اجرای قوانین زیست محیطی و لزوم رعایت شرایط اضطرار آلودگی هوا به مدیران ۱۱۴ واحد صنعتی و معدنی استان خاطی تذکر لازم داده شد. صفی قلی زاده به معرفی ۲۵ واحد متخلف به مراجع قضایی طی این مدت اشاره و اضافه کرد: از ادامه فعالیت همراه با آلودگی یازده واحد صنعتی و معدنی با حکم مراجع قضایی جلوگیری و پلمب شدند. همچنین مرکز پایش و کنترل هوای اداره کل حفاظت محیط زیست استان روز یکشنبه وضعیت آلودگی هوای اصفهان را در بیشتر ایستگاه‌های سنجش نارنجی و برای گروه‌های حساس ناسالم اعلام کرد. آلودگی هوا یکی از چالش‌های اساسی کلانشهر اصفهان و شهرهای صنعتی اطراف آن است که کارشناسان تاکید دارند برای برون‌رفت از وضع موجود باید تدابیر اصولی اندیشید.

خبر

اجرای ۸ طرح عملیاتی برای کاهش آلودگی هوای اصفهان آغاز شد

خبر
ایرنا

مدیرکل مدیریت بحران استانداری اصفهان از آغاز اجرای هشت طرح عملیاتی و پیشگیرانه برای کاهش آلودگی هوای این استان خبر داد.

منصور شیشه فروش اظهار داشت: این طرح‌ها و اقدامات متناسب بطور فراگیر در بخش‌های مختلف اجرا و عملیاتی می‌شود تا با مشارکت همه نهادها و مردم شاهد کم شدن آلاینده‌ها باشیم.

وی اضافه کرد: از سوی دیگر در ماه‌های پیش رو برای توسعه محدوده زوج و فرد در دیگر نواحی شهر برنامه ریزی شده است، محدودیت زوج فرد در هسته مرکزی کلانشهر اصفهان به عنوان یکی از کانون‌های اصلی آلودگی هوا اعمال می‌شود تا شاهد کاهش تردد در این نواحی باشیم.

وی با اشاره به تهدید آلاینده‌ها برای تمامی رده‌های سنی بویژه کودکان و سالمندان تاکید کرد: این روزها هدف اصلی جلوگیری از ازدحام است و مردم باید بگونه‌ای برنامه ریزی کنند تا استفاده از خودروی شخصی بویژه تک سرنشین به حداقل برسد.

مدیرکل مدیریت بحران استانداری اصفهان با اشاره به افزایش سرمای هوا و به دنبال آن مصرف بیشتر گاز خاطرنشان کرد: بر اساس برنامه ریزی شرکت گاز طرح‌های تشویقی و تنبیهی برای مصرف کنندگان معقول و پرمصرف اعمال می‌شود.

شیشه فروش ادامه داد: استاندارد سازی موتورخانه های مجتمع های مسکونی و اداری از طریق تکنسین های این اداره و با درخواست مشترکان در سایت این نهاد انجام پذیر است تا به کاهش مصرف گاز بینجامد.

وی به الزام شهرداری برای نوسازی و بهسازی وسایل نقلیه عمومی اشاره و تصریح کرد: این اقدام برای اتوبوس های شرکت واحد، تاکسی ها و موتور سیکلت های شهرداری ضروری خواهد بود.

مدیرکل مدیریت بحران استانداری اصفهان با اشاره به تعیین و معرفی ۲۰۰ مدیر ایمنی، بهداشت و محیط زیست (HSE) مجموعه‌های صنعتی اصلی استان گفت: این افراد با ابلاغیه‌های صورت گرفته میزان آلاینده‌های مراکز خود را رصد می کنند و بر حد استاندارد آن نظارت دارند.

شیشه فروش باید تدابیر اتخاذ شده و برنامه‌های آن برای کاهش اثرات مخرب آلاینده بطور جدی اجرا شود خاطرنشان کرد: شهرداری مکلف شد تا پایان سال مرکز معاینه فنی موتورسیکلت را در این منطقه راه اندازی کند.

وی با اشاره به اقدام اداره کل راهداری و حمل و نقل جاده‌ای اظهار داشت: این نهاد در صدد است معاینه فنی کامیون، تریلی و اتوبوس ها را افراگیرتر و با دقت بیشتری انجام دهد.

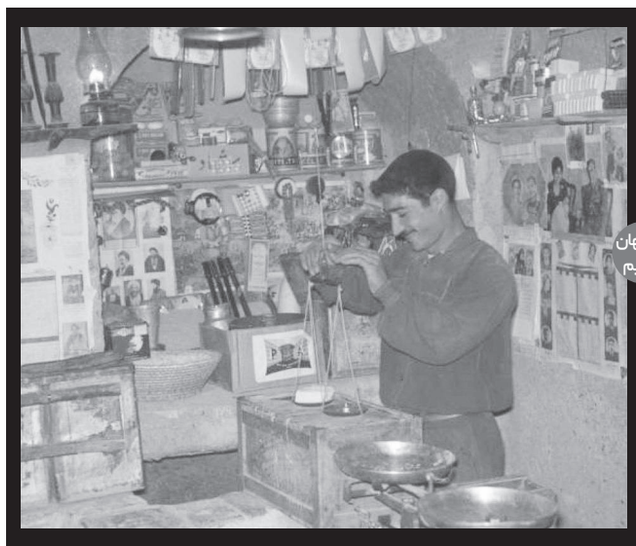

اصفهان قدیم

یک بقالی در اصفهان اوایل دهه چهل

اخبار اصفهان ISFAHAN NEWS ۰۲
اقتصاد استان
دوشنبه ۲۲ دی ۱۳۹۹ | شماره ۶۹۳



پرداخت سه میلیارد ریال تسهیلات بانکی به فعالان صنایع دستی کاشان

سه میلیارد ریال تسهیلات بانکی به فعالان صنایع دستی و کارگاه‌های تولیدی در کاشان پرداخت شده است.
محمد بینوا معاون صنایع دستی و هنرهای سنتی کاشان با اشاره به اینکه اشتغالزایی بیش از ۱۵ نفر فراهم شده است گفت: تسهیلات بانکی از محل منابع بانکی و همچنین در قالب طرح‌های اشتغال روستایی به هنرمندان صنایع دستی و صاحبان کارگاه‌های تولیدی این بخش پرداخت شده است.
محمد بینوا با بیان اینکه هیچ محدودیتی در پرداخت تسهیلات به هنرمندان صنایع دستی وجود ندارد، افزود: تولیدکنندگان صنایع دستی می‌توانند برای دریافت وام‌های ۴۰۰ میلیون تا یک میلیارد ریالی ثبت نام و اقدام کنند.
او با اشاره به اینکه هنرمندان کاشانی ۴۰ نوع صنایع دستی تولید می‌کنند، گفت: قالی‌بافی و نساجی و تراش سنگ از هنرهای دستی بومی این منطقه محسوب می‌شوند.
معاون صنایع دستی و هنرهای سنتی کاشان افزود: صنایع دستی مختلفی در زمینه‌های مختلف شامل نساجی سنتی، سفال و سرامیک، هنرهای چوب، پوشاک سنتی، صنایع دستی فلزی و روی شیشه و دیگر پیشه‌های سنتی وابسته به صنایع دستی از جمله رنگرزی گیاهی و نخ ریسی سنتی در شهرستان کاشان فعال است.



ضرورت انتقال پایانه امیر کبیر با هدف کاهش آلودگی هوای اصفهان

مدیرکل راهداری و حمل و نقل جاده ای استان اصفهان گفت: انتقال پایانه امیر کبیر اصفهان به عنوان یکی از کانون های آلودگی هوای شهر اصفهان ضروری است.
مهدی خضری در نشست هم‌اندیشی انتقال پایانه امیر کبیر که با حضور مدیرکل مدیریت بحران استانداری اصفهان و سرمایه گذاران بخش خصوصی برگزار شد، با بیان اینکه روزانه حدود ۴ هزار خودرو سنگین در محدوده پایانه امیر کبیر تردد می کنند، اظهار کرد: ساماندهی این خودروها و مشاغل وابسته ای که در این محدوده ایجاد شده در فضایی خارج از شهر ضروری است. وی خواستار همکاری و همدلی تمام دستگاه های ذی ربط برای انجام این کار شد و افزود: خروج پایانه امیر کبیر از محل فعلی قطعا به کیفیت و امنیت تردد کاربران کمک خواهد کرد و علاوه بر مباحث زیست محیطی، انتقال این پایانه به خارج از شهر تردد ناوگان سنگین در مسیرهای تردد خودروهای سواری را به شدت کاهش و امنیت تردد کاربران را ارتقا می دهد. مدیرکل راهداری و حمل ونقل جاده ای استان اصفهان از اعلام آمادگی برای تغییر وضعیت پایانه های مسافربری شهر اصفهان خبر داد و گفت: حجم بالای تردد اتوبوس های مسافربری و همچنین ترافیکی که ایجاد می کنند، نیازمند ساماندهی است. مدیرکل مدیریت بحران استانداری اصفهان نیز بر تسریع انتقال پایانه امیر کبیر اصفهان تاکید کرد و گفت: آلودگی هوا در کلان شهر اصفهان و شهرهای بزرگ استان شرایط ویژه ای را ایجاد کرده است.

اخبار اصفهان ISFAHAN NEWS
یادداشت
مجید اعزازی | فصل تجارت

ادامه از صفحه یک

... بازار مسکن در آینده متفاوت است. برخی از کارشناسان بازار مسکن با تکیه بر روندهای گذشته و سیکل‌های تجاری حاکم بر بازار مسکن، بر این باورند که نه تنها در سال آینده که طی چند سال آینده بازار مسکن در رکود به سر خواهد برد و آمار تحولات مسکن در آذر ماه حاکی از نقطه عطفی جدید و به عبارتی چرخش بازار است. برخی دیگر از کارشناسان نیز معتقدند که با توجه به برخی متغیرهای اقتصاد کلان بازار مسکن در سال آینده به احتمال زیاد شاهد یک جهش قیمتی بزرگ خواهد بود.
از دیدگاه این گروه از کارشناسان، رصد آمار ماهانه نمی تواند ملاک ارزیابی آینده مسکن قرار گیرد. به اعتقاد این دسته از کارشناسان، بازار مسکن ایران از کمبود شدید مسکن رنج می برد چرا که از سویی با رشد جمعیت و افزایش ازدواج‌های ناشی از رشد جمعیت نیاز به سرپناه رشد می‌یابد و هم از سوی دیگر، با رشد طلاق در دوران معاصر، نیاز به واحدهای مسکونی سلولی و تک نفره رو به فزونی نهاده است. از این رو، بر اساس مطالعات انجام شده ساخت دست کم یک میلیون واحد مسکونی در هر سال مورد نیاز کشور است. اما طی سال‌های اخیر به ویژه از سال ۹۷ به بعد، سالانه حدود ۳۰۰ هزار واحد مسکونی تولید شده که ناکافی بوده است. از این رو، بازار مسکن کشور با انباشت تقاضا مواجه شده است. در این حال، اگر با آغاز ریاست جمهوری بایدن، احتمال لغو تحریم‌ها و بهبود شاخص‌های اقتصاد کلان از جمله سرمایه‌گذاری خارجی در کشور افزایش یابد، شاهد جهش تقاضای خارجی در بازار ساختمان و مسکن کشور خواهیم بود که به معنی تشدید کمبود مسکن و در نتیجه رشد جهش‌وار قیمت مسکن در سال ۱۴۰۰ خواهیم بود. اگرچه این دیدگاه می‌تواند نه در سال ۱۴۰۰ که در دوره‌ای طولانی‌تر درست باشد، اما بی گمان، بسیار خوشبینانه خواهد بود که تصور کنیم ثمرات گشایش‌های سیاسی و اقتصادی در دوران ریاست‌جمهوری بایدن مثلا در بهار سال آینده ظهور و بروز می‌یابد و در تابستان سال ۱۴۰۰ با حجم بالای تقاضای سرمایه‌گذاران خارجی برای خرید ساختمان و مسکن مواجه خواهیم شد. واقعیت آن است که مسکن از سال ۱۳۹۲ به بعد در رکود-تورمی بوده است و این شرایط به قدری تعمیق شده که به تحلیل و تضعیف قدرت خرید خانوارها انجامیده و افزایش دوره انتظار برای خانه‌دار شدن از ۱۲ سال به بالای ۵۰ سال یا بیشتر جهش کرده است. به این ترتیب، به همان میزانی که قدرت خرید کاهش یافته است، به همان میزان هم تقاضای موثر از بازار مسکن خارج شده است و به نوعی کسری عرضه مسکن از محل خروج تقاضا از این بازار تعدیل شده است. بنابراین، بیش از اینکه بازار مسکن سال آینده تحت تاثیر کمبود عرضه باشد، همچنان از شاخص‌های کلان اقتصاد اثر خواهد پذیرفت. شاخص‌هایی که طی دو ماهه اخیر با توجه به سیگنال‌های دریافتی از امریکا تعدیل شده‌اند و به آرامش نسبی رسیده‌اند و انتظار می‌رود، این روند ثبات دست‌کم تا یک‌سال دیگر حفظ شود.

در وبینار محور تاریخی اصفهان بررسی شد؛

بیم و امید خصوصی‌سازی اماکن تاریخی اصفهان

دید بخش خصوصی به میراث نسبت به گذشته متفاوت شده است و بسیاری از این افراد نگاه هویتی به اماکن تاریخی دارند و دید صرفاً اقتصادی به میراث فرهنگی در آنها وجود ندارد.

کارشناسان میراث فرهنگی، خصوصی‌سازی میراث باقی‌مانده را تنها راهکار حفظ این بناهای ارزشمند و تنها روزنه امید برای احیای خانه‌های تاریخی می‌دانند، هرچند این طرح مخالفانی نیز دارد.

اخبار اصفهان ISFAHAN NEWS
گزارش
مهر

نشست بررسی وضعیت محور تاریخی و میراث فرهنگی منطقه سه شهرداری اصفهان و خصوصی‌سازی اماکن تاریخی به میزبانی مهدی طغیانی نماینده مردم اصفهان در مجلس شورای اسلامی و با حضور مدیرکل میراث‌فرهنگی، گردشگری و صنایع دستی استان اصفهان، مسئولان دانشگاه هنر، شهردار منطقه سه اصفهان، دیگر نمایندگان مجلس و تعدادی از معماران برجسته برگزار شد.

نباید معطل دولت بمانیم

نماینده مردم اصفهان در مجلس شورای اسلامی با اشاره به نظارت میدانی خود و دیگر نمایندگان مجلس از وضعیت بافت تاریخی منطقه سه اظهار داشت: متأسفانه خانه‌های تاریخی در حال تخریب و بلاتکلیف در این منطقه منجر به از بین رفتن ابتدایی‌ترین حقوق شهروندان این منطقه از جمله وضعیت بهداشتی، رفاهی، امنیتی و فرهنگی شده است.
مهدی طغیانی با اشاره به اهمیت میراث فاخر اصفهان افزود: نباید نحوه برخورد سازمان‌ها با این میراث فاخر به گونه‌ای باشد که نارضایتی فراوان مردم را به همراه داشته باشد.
وی با اشاره به وضعیت نامناسب اقتصادی دولت و کسری بودجه گفت: شایسته نیست با وجود آمادگی بخش خصوصی در امر سرمایه گذاری معطل دولت ماند تا شاهد تخریب یکی پس از دیگری این آثار باشیم.
طغیانی در بخش دیگری از صحبت‌های خود با اشاره به وضعیت بودجه میراث فرهنگی اصفهان، نیروی انسانی و دیگر امکانات این اداره کل افزود: متأسفانه وجود آثار تاریخی و تمدن ساز متعدد در اصفهان با بودجه و نیروی انسانی این سازمان هیچ تناسبی ندارد و در تلاش هستیم تا با همکاری دیگر نمایندگان زمینه توجه بیشتر این وزارتخانه به آثار تاریخی اصفهان را فراهم کنیم.

اگر در گذشته تنها چند نفر در استان و کشور حامی میراث فرهنگی بودند در حال حاضر با یک اتفاق، چشم همه به میراث فرهنگی است و این حوزه حامیان بسیار زیادی دارد، با این وجود که مسائل نسبت به گذشته کاهش یافته اما دغدغه‌ها افزایش داشته است

تخریب خانه‌های تاریخی دلخراش است

نماینده مردم اصفهان در مجلس شورای اسلامی، در این نشست اظهار داشت: خانه‌هایی که هر کدام گنجینه‌ای برای اصفهان هستند در حال تخریب بوده و این موضوع دلخراش است؛ اگر بخواهیم در کوتاه مدت مشکلات را حل کنیم باید راه ورود بخش خصوصی را باز کنیم.
امیرحسین بانکی‌پور تصریح کرد: دید بخش خصوصی به میراث نسبت به گذشته متفاوت شده است و بسیاری از این افراد نگاه هویتی به اماکن تاریخی دارند و دید صرفاً اقتصادی به میراث فرهنگی در آنها وجود ندارد.
وی گفت: این حس مثبت در حال حاضر به اماکن تاریخی است و باید به این حس مثبت میدان داده شود زیرا در هر عرصه‌ای که مردم وارد عمل شدند مشکلات حل شده و باید به این مسئله بیشتر توجه شود؛ به دغدغه‌ها نیز باید جهت گیری درست داده شود.

حمایت مردمی پشتوانه میراث فرهنگی اصفهان

مدیرکل میراث فرهنگی، گردشگری و صنایع دستی استان اصفهان نیز در ادامه این نشست گفت: بحث در حوزه میراث فرهنگی بسیار گسترده است و توقعات بالا و به حقی از این حوزه وجود دارد؛ حامیان میراث فرهنگی نسبت به گذشته بیشتر شده‌اند و این پشتوانه اصلی میراث فرهنگی است.
فریدون الهیاری افزود: اگر در گذشته تنها چند نفر در استان و کشور حامی میراث فرهنگی بودند در حال حاضر با یک اتفاق، چشم همه به میراث فرهنگی است و این حوزه حامیان بسیار زیادی دارد، با این وجود که مسائل نسبت به گذشته کاهش یافته اما دغدغه‌ها افزایش داشته و باید به باقی مانده‌ها بیش از پیش توجه شود.

بضاعت حفاظت از میراث فرهنگی را نداریم

وی با اشاره به بودجه کم حوزه میراث فرهنگی تصریح کرد: با این امکانات امکان حفاظت بیشتر از میراث فرهنگی نیست و انتظار می‌رود مجلس از حوزه میراث فرهنگی حمایت بیشتری کند؛ اصفهان دو هزار اثر تاریخی ثبت ملی و هفت اثر ثبت جهانی دارد و باید بضاعتی متناسب با این ظرفیت وجود داشته باشد که از این اماکن حفاظت کرد.
مدیرکل میراث فرهنگی، گردشگری و صنایع دستی استان اصفهان با بیان اینکه در حال حاضر نیرو و بودجه خوبی برای حفاظت از اماکن تاریخی وجود ندارد، اضافه کرد: سازمان میراث فرهنگی باید در همه اماکن نیرو داشته باشد ولی با این تعداد نیروهای حفاظت میراث فرهنگی که حدود ۷۰ نفر در استان است حفاظت کامل انجام نمی‌شود و با وجود اینکه برخی اماکن باید در اصفهان به طور شبانه روزی محافظت شوند، فقط یکی دو نفر نیروی حفاظتی شبانه در اصفهان وجود دارد.

تبدیل خانه تاریخی به کافی شاپ خبر بدی نیست

وی در خصوص تبدیل برخی خانه‌های تاریخی به اماکن بومگردی گفت: سرمایه‌گذاری در حوزه میراث فرهنگی افزایش یافته اما برخی اعتراض می‌کنند که چرا خانه‌های تاریخی تبدیل به کافی شاپ یا تأسیسات گردشگری شده است. پاسخ ما این است که اگر کافی شاپ و رستوران نشود چه آینده‌ای خواهد داشت؟
اللهیاری با اشاره به تبدیل ۲۶ خانه تاریخی به تأسیسات گردشگری در منطقه سه اصفهان اظهار کرد: اگر خانه‌های تاریخی تبدیل به مراکز گردشگری نشود مثل ده‌ها خانه تاریخی متروکه و مخروبه اطراف میدان امام می‌شود.
الهیاری تصریح کرد: سال ۹۱ یا ۹۲ میراث فرهنگی با ایجاد گذر آقانورالله نجفی مخالفت کرد و پویش مردمی نیز در این حوزه تأثیرگذار بود و ورود پویش‌ها ابهامات را برطرف کرد؛ تخریب اماکن اطراف میدان امام علی (ع) اصفهان نیز مورد تأیید میراث فرهنگی نیست و به سالیان دور برمی‌گردد.

باید به سمت خصوصی‌سازی برویم

وی تاکید کرد: اگر بودجه ۱۰ برابر هم بشود مشکلی از میراث فرهنگی حل نمی‌شود و باید به سمت خصوصی سازی برویم، باید مشکلات ورود بخش خصوصی به میراث حل شود تا این بخش از ورود به میراث فرهنگی دلسرد نشود.
مدیرکل میراث فرهنگی، گردشگری و صنایع دستی استان اصفهان ادامه داد: وزارت میراث باید دید متفاوتی به اصفهان داشته باشد، زیرا اصفهان در حوزه میراث فرهنگی راهی متفاوت با بقیه شهرها دارد و باید نگاهی دیگر به اصفهان داشت.

میراث فرهنگی مخالف تخریب اماکن تاریخی است

معاون میراث اداره کل میراث فرهنگی، گردشگری و صنایع دستی استان اصفهان نیز در این نشست گفت: نگاه‌ها به میراث فرهنگی عوض شده است و میراث نیز نسبت به گذشته تعاملات سازمانی خود را ترمیم کرده است و همواره حامی اماکن تاریخی است و همواره تاکید بر حفظ اماکن تاریخی داشته است.
ناصر طاهری افزود: سازمان میراث فرهنگی در موارد مختلف تخریب اماکن تاریخی ورود کرده و مخالفت صریح خود با تخریب این اماکن اعلام کرده است اما بعضی اوقات با کارهای انجام شده مواجه شده‌ایم.

انتقال ادارات به خانه‌های تاریخی

همچنین متخصص مرمت و احیا بناهای تاریخی در این نشست نیز، گفت: بهره گرفتن از ساختار خصوصی باید با فرهنگ و آموزش انجام شود و تبدیل اماکن تاریخی به شربت خانه، رستوران، بومگردی و هتل اتفاق خوبی است و باید گسترش پیدا کند.
نیما ولی بیگ ادامه داد: می‌توان ساختمان برخی ادارات و نهادهای دولتی را به بناهای تاریخی منتقل کرد و نباید اجازه ساخت ساختمان جدید به ادارات داده شود. چرا باید میراث فرهنگی خود در ساختمانی نوساز باشد؟ با وجود اینکه ساختمان‌های تاریخی زیادی در شهر اصفهان وجود دارد.



گزارش

سخنگوی شرکت آب و فاضلاب استان اصفهان:

فاضلاب دنارت به شبکه جمع آوری محور شرق اصفهان متصل می‌شود

سخنگوی شرکت آب و فاضلاب استان اصفهان با اشاره به اینکه فاضلاب محله دنارت به شبکه جمع آوری محور شرق اصفهان متصل می‌شود، گفت: در برنامه‌های امسال و سال ۱۴۰۰ شرکت، فاضلاب شهری منطقه دنارت پیش‌بینی شده است.

سیداکبر بنی‌طبا اظهار کرد: یکی از محورهایی که در کلانشهر اصفهان در ارتباط با شبکه جمع‌آوری فاضلاب هنوز باقی مانده، محور شرق اصفهان است که شامل مناطق ارغوانیه، سه راه پینارت، شهرک زاینده‌رود، ردان و دنارت است.
سخنگوی شرکت آبفا استان اصفهان افزود: انتقال فاضلاب به تصفیه‌خانه شرق اصفهان مستلزم اجرای کلکتور اصلی این خط بود و اکنون کلکتور اصلی از محور خیابان شریعتی به کلکتور محور شرق اصفهان تقریباً به اتمام رسیده است.
وی اضافه کرد: ایستگاه پمپاژ که در مجاورت رودخانه زاینده‌رود احداث شده تا بتوانیم با توجه به شرایط توپوگرافی زمین، فاضلاب را به آن نقطه انتقال دهیم و از آنجا به این خط انتقال ایستگاه پمپاژ شود با حضور وزیر نیرو به صورت ویدئو کنفرانس در چند ماه گذشته افتتاح و اجرای شبکه‌های جمع‌آوری محلاتی که به آن اشاره شد، آغاز شد. بنی‌طبا با اشاره به اینکه منطقه دنارت نیز از همان شرایط برخوردار است، گفت: منطقه یک و ۶ اصفهان در قالب اجرای پیمان با پیمانکاران مشخص شده و به مرور زمان شبکه جمع‌آوری این مناطق را اجرا می‌کنیم و پساب را به تصفیه‌خانه شرق اصفهان انتقال می‌دهیم. مدیر روابط عمومی شرکت آبفا استان اصفهان ادامه داد: شبکه فاضلاب اصفهان منابع دولتی و بودجه‌های عمرانی ندارد و اجرای شبکه‌های فاضلاب مستلزم تأمین منابع مالی زیاد است و با توجه به محدودیت منابع مالی، باید از محل درآمد خود کلان شهر اصفهان هزینه‌های آن تأمین شود. وی اظهار کرد: در حال حاضر با محدودیت منابع مالی مواجه هستیم، اما این عامل منجر به توقف شبکه‌های اجرای فاضلاب نشده و تنها زمان کار طولانی‌تر می‌شود، همکاران در معاونت توسعه و بهره‌برداری شبکه فاضلاب در این راستا تلاش می‌کنند و مردم مطمئن باشند این محله نیز به شبکه جمع‌آوری محور شرق اصفهان متصل و مشکل‌شان حل می‌شود. بنی‌طبا خاطرنشان کرد: با توجه به اینکه پساب فاضلاب شهروندان محلات دنارت، فیزدان و داران باید با یک خط انتقال مشترک از محور جنوب رودخانه زاینده‌رود به شمال رودخانه و سپس از طریق ایستگاه پمپاژ به خط انتقال تصفیه خانه شرق اصفهان منتهی شود، این مهم از برنامه های جدی شرکت آبفا است. سخنگوی شرکت آبفا استان اصفهان افزود: در حال حاضر به دلیل تعارضات محلی، این عملیات با وقفه مواجه شده و امید است با مساعدت مسئولین ذیربط در استان اصفهان، شرایط و تمهیدات لازم برای اجرای عملیات لوله گذاری فراهم شده و خواسته شهروندان در حداقل زمان ممکن تامین شود.

انرژی

افزایش ۱۴ درصدی مصرف گاز در بخش خانگی

مدیرعامل شرکت گاز استان اصفهان گفت: مصرف گاز در بخش خانگی نسبت به مدت مشابه پارسال افزایش ۱۴ درصدی داشته است.
سید مصطفی علوی مدیرعامل شرکت گاز استان اصفهان با توجه به سرد شدن بی سابقه هوا در زمستان امسال گفت: مصرف گاز در بخش خانگی نسبت به مدت مشابه پارسال افزایش حدود ۱۴ درصدی داشته و این میزان مصرف تقریبا دو برابر و نیم بخش صنعتی استان است.
او ادامه داد: در روزهای سرد سال هستیم و این روزها مصرف گاز طبیعی در بخش خانگی به شدت افزایش پیدا کرده، به طوری که رکورد مصرف حدود ۵۰ میلیون متر مکعب گاز برای مدت ۲۴ ساعت را در روزهای گذشته ثبت کردیم.
مدیرعامل شرکت گاز استان اصفهان افزود: با وضعیت فعلی، از مردم عزیز استان تقاضا داریم که با عنایت به نیاز سایر هموطنان در استان‌های دیگر که نیازمند گاز هستند، در مصرف گاز تاحد ممکن صرف جویی کنند، برای مشترکان کم مصرف تسهیلات ویژه‌ای نظیر رایگان شدن هزینه گاز را در نظر گرفته‌ایم.

فولاد

عضو کمیسیون کشاورزی، آب و منابع طبیعی مجلس یازدهم:

شرکت فولاد مبارکه در لیست صنایع پاک قرار دارد

خبر
اخبار اصفهان

عضو کمیسیون کشاورزی، آب و منابع طبیعی مجلس یازدهم گفت: شرکت فولاد مبارکه با داشتن کوره‌های قوس الکتریکی در فهرست صنایع پاک قرار دارد.

حجت‌الاسلام محمدتقی نقدعلی، نماینده مردم خمینی‌شهر در مجلس شورای اسلامی با اشاره به اینکه صنایع بزرگ مهم‌ترین بهره‌بردار پساب‌های تصفیه‌شده هستند، اظهار کرد: بسیاری از صنایع بزرگ اصفهان ناگزیرند برای استفاده از پساب، تصفیه‌های تکمیلی انجام دهند تا مجوزهای لازم را از سازمان محیط‌زیست دریافت کنند.
وی افزود: اقدامات بسیار خوب شرکت فولاد مبارکه در تصفیه و بازچرخانی پساب صنعتی و سرمایه‌گذاری در جمع‌آوری فاضلاب شهرهای اطراف و تولید داخلی مهم و ارزشمند است.

حمایت همه‌جانبه از تولیدکنندگان فیلترهای الکترواستاتیک

عضو کمیسیون کشاورزی، آب و منابع طبیعی مجلس یازدهم با اشاره به اینکه حساسیت ویژه‌ای در خصوص عدم استفاده از سوخت مازوت در استان اصفهان وجود دارد، تصریح کرد: صنایع آلاینده در استان اصفهان موظف شده‌اند از فیلترهای الکترواستاتیک استفاده کنند و وبیناری با استاندار و دادستان و دستگاه‌های مربوطه در این خصوص برگزار شده است.
وی بیان داشت: مدیریت استان اصفهان و نمایندگان مردم در مجلس شورای اسلامی بر عدم استفاده نیروگاه‌ها و کارخانه‌ها از سوخت مازوت تأکید ویژه‌ای دارند، چراکه اصفهان کشش آلودگی را ندارد.

فولاد مبارکه در فهرست صنایع پاک کشور

نقدعلی با تأکید بر اینکه شرکت فولاد مبارکه با به‌کارگیری تکنولوژی روز از صنایع پاک استان اصفهان محسوب می‌شود، گفت: صنایع بزرگ گام‌های مهمی در راستای کاهش آلودگی هوا برداشته‌اند، اما کافی نیست. وی اضافه کرد: لازم است صنایع با استفاده از فیلترهای الکترواستاتیک، در مسیر تعهد به مسئولیت اجتماعی گام بردارند. ما از تمام شرکت‌های دانش‌بنیان که در زمینه بومی‌سازی تولید فیلترهای الکترواستاتیک فعالیت می‌کنند، حمایت خواهیم کرد.

کوره‌های قوس الکتریکی فولاد مبارکه تحولی در کاهش آلودگی هوا

نماینده مردم خمینی‌شهر در مجلس یازدهم با تأکید بر اینکه شرکت فولاد مبارکه برای مقابله با آلودگی هوا اقدامات ارزنده‌ای کرده است، گفت: شرکت فولاد مبارکه با داشتن کوره‌های قوس الکتریکی انرژی شیمیایی را با تزریق اکسیژن و کربن تأمین می‌کند و همین موضوع مانع از آلاینده‌زایی فولاد مبارکه شده است.

اصفهان قدیم

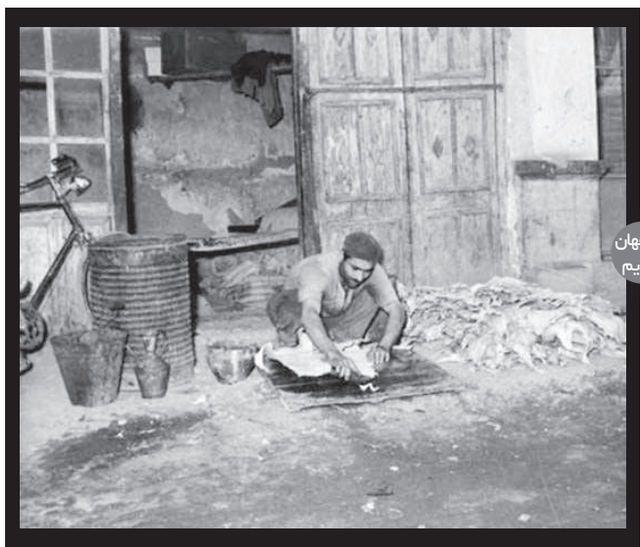

دباغی از مشاغل قدیمی که در اصفهان رواج داشت.
دباغی فن آماده‌سازی و پرداخت پوست حیوانات برای تبدیل آن به چرم است.

روزنامه ای برای زندگی

اصفهان امروز

شنبه ۲۰ دی ۱۳۹۹ | ۵ جمادی الاولی ۱۴۴۲ | 09Jan2021 | سال هفتم | ۸ صفحه | نسخه ۲۹۸۲ | ۲۰۰ تومان | www.esfahanemrooz.ir

تاکید امام جمعه اصفهان در دیدار با نمایندگان استان

تأمین آب استان‌ها وظیفه دولت است

آب جزو «انقلاب» است و مسئولان هیچ استانی نمی‌توانند بگویند آب مال ما است؛ از سوی دیگر دولت و حکومت وظیفه دارند آب موردنیاز مردم هر استان را فراهم کند

صفحه ۲

دستور رهبر انقلاب:

ورود واکسن آمریکایی و انگلیسی ممنوع است

همین صفحه





افتصاد | صفحه ۲

مقاومت ۲۰ درصد پزشکان اصفهانی برای نصب صندوق‌های مکانیزه فروش

مدیرکل امور مالیاتی استان اصفهان گفت: تا پایان سال ۴۰۰ (تمام شمسی) این خط به تعداد حدنصاب‌ها، تکلیف شده و این کار به شمار شفاف‌سازی درآمدها و نظام مالیاتی کشور است.



#من_ماسک_می‌زنم

چهلستون | صفحه ۸

باستانی‌ترین پل اصفهان گرفتار سازه‌های ناهمگون

اطلاع رسانی | صفحه ۸

۱۶۳ هزار مشترک خانگی کم‌مصرف استان اصفهان مشمول طرح «آب امید» می‌شوند



اصفهان | صفحه ۲

در دهه فجر انجام می‌شود

گشایش ۲۰ کتابخانه در استان اصفهان

رویداد | صفحه ۲

سند مسجد جامع اصفهان به‌زودی صادر می‌شود

جامعه | صفحه ۴

سخنگوی سازمان انتقال خون:

مراکز انتقال خون امن است

ورزش | صفحه ۷

گفتگو با محمدرضا ساکت پیرامون اقدامات فرهنگی باشگاه اصفهانی

باشگاه سپاهان مدیون مجموعه فولاد مبارکه است

یادداشت روز



کرهایی که به سلامت جامعه زده می‌شوند

حسن روشنیه | دهداد | ۲

دیدگاه



بحران و آشوب توسط حامیان ترامپ در آمریکا

نامه‌رحمیی‌منجزی | رویداد | ۲



ایشان اضافه کردند با این کار تحلیل انحرافی و تفسیر غلط خود را به افکار عمومی منتقل می‌کنند و افکار عمومی را گمراه می‌کنند؛ این حقری است که همیشه وجود دارد و دوباره ۱۹ دی مراکب بالنسبه آن اتفاق افتاد. رهبری این حرکت عمومی یک مرجع هادی و روحانی بزرگ و شخصیت برجسته صلح و سرنج مبانی معرفتی دینی بود. از اول مبارزه این رهبر بسزرگ مردم را به دین دعوت می‌کرد. حرکت مردم قم یک حرکت دینی بود زیرا با رهبری امام و تعالیم ایشان بود.

رهبر انقلاب اسلامی با تأکید بر اینکه قیام مردم قم یک حرکت صدرصدی و ضد استکباری بود و حرکتی بود ضد قدرت‌های خبیثی که به خاطر منافع خودشان از رژیم دیکتاتور و ضد دین پهلوی حمایت می‌کردند، بیان کردند: این قیام هم جنبه دینی و هم جنبه ضدآمریکایی است. قیام ۱۹ دی را می‌شود اولین نمونه تجزیه‌ناپذیر بزرگ‌ترین بزرگ دانست بعداز این هم اشاره پیدا کرد ایشان با اشاره به وضعیت کنونی آمریکا گفتند امروز وضع و حال بنت بزرگ را می‌بینید این وضع دموکراسی و انتخاب انتخاباتی و حقوق بشرشان است که چند روز پیکوار یک سیاه‌پوست را بدون دلیل می‌کشند و قاتل هم تعقیب نمی‌شود این اوضاع‌های آمریکایی است که مایه مسخره دنیا شده است. این هم وضع اقتصاد فلجشان است که ده‌ها میلیون بیکار و گرسنه دارند. البته این چیز مهمی است اما عجیب این است که هنوز عده‌ای فریفته و امید و آرزوبندان آمریکاست

رهبر انقلاب اسلامی ادامه دادند برخی‌ها فکر می‌کنند آمریکا عامل آشتی و رفیق صدیم کشور بهداشت برین می‌شود. کشورهای مستقلی که امروز با آمریکا هستند، ببینید وضعشان چطوری‌ست. آمریکا بعد از حادثه ۱۹ دی دنبال ساعله جهنمی خودش در ایران است

ایشان با بیان اینکه آمریکا بحطور مرتب در صدد بازگشت به وضعیت گذشته است، اظهارداشتند برخی دولت‌های خائن منطقه هم بدلو کمک می‌کنند. آمریکا منافع خودش را در بی‌ثباتی منطقه می‌بیند. وقتی خودش را به منطقه مسلط کند شاقل از آن نقض در بی‌ثباتی است. یکوقت با ناعش و یکبار با قتله ۱۸۸ دنبال بی‌ثباتی منطقه است. حالا یک یلوکسی آمریکایی می‌گیبد ایران عامل بی‌ثباتی منطقه است. ما موجب ثبات هستیم و در مقابل بی‌ثباتی آمریکایی ایستادیم. رهبر انقلاب اسلامی در ادامه بیانات خود اظهار داشتند: شنیدم که سؤال می‌شود بنده درباره کرونا یک بار گفتم دولت جوان حزب‌اللهی باید بیاید و یک بار تکلم ملاج نیست از مجربین استفاده شود این دوبار هم می‌بارد من معتقد به تکفیر تیروهای جوان هستم معنای اعتماد به تیروهای جوان این است که در برخی مدیریت‌های مهم باید از آن‌ها استفاده شود.

ایشان با تأکید بر اینکه ورود واکسن آمریکایی و انگلیسی ممنوع است، تصریح کردند: اگر آمریکایی‌ها می‌توانستند واکسن تولید کنند این انتظار کرونایی در کشورشان پیش نمی‌آمد. این اعتماد هم نیست. شاهی اوقات اینها می‌خواهند واکسن را روی ملت‌های دیگر آزمایش کنند. من به فرانسه هم خوش‌بین نیستم زیرا سابقه خوبی‌ای گوده را دارند.

ایشان با اشاره به اینکه آمریکا بخطور مرتب در صدد بازگشت به وضعیت گذشته است، اظهارداشتند برخی دولت‌های خائن منطقه هم بدلو کمک می‌کنند. آمریکا منافع خودش را در بی‌ثباتی منطقه می‌بیند. وقتی خودش را به منطقه مسلط کند شاقل از آن نقض در بی‌ثباتی است. یکوقت با ناعش و یکبار با قتله ۱۸۸ دنبال بی‌ثباتی منطقه است. حالا یک یلوکسی آمریکایی می‌گیبد ایران عامل بی‌ثباتی منطقه است. ما موجب ثبات هستیم و در مقابل بی‌ثباتی آمریکایی ایستادیم. رهبر انقلاب اسلامی در ادامه بیانات خود اظهار داشتند: شنیدم که سؤال می‌شود بنده درباره کرونا یک بار گفتم دولت جوان حزب‌اللهی باید بیاید و یک بار تکلم ملاج نیست از مجربین استفاده شود این دوبار هم می‌بارد من معتقد به تکفیر تیروهای جوان هستم معنای اعتماد به تیروهای جوان این است که در برخی مدیریت‌های مهم باید از آن‌ها استفاده شود.

ایشان با تأکید بر اینکه ورود واکسن آمریکایی و انگلیسی ممنوع است، تصریح کردند: اگر آمریکایی‌ها می‌توانستند واکسن تولید کنند این انتظار کرونایی در کشورشان پیش نمی‌آمد. این اعتماد هم نیست. شاهی اوقات اینها می‌خواهند واکسن را روی ملت‌های دیگر آزمایش کنند. من به فرانسه هم خوش‌بین نیستم زیرا سابقه خوبی‌ای گوده را دارند.

ایشان با بیان اینکه آمریکا بحطور مرتب در صدد بازگشت به وضعیت گذشته است، اظهارداشتند برخی دولت‌های خائن منطقه هم بدلو کمک می‌کنند. آمریکا منافع خودش را در بی‌ثباتی منطقه می‌بیند. وقتی خودش را به منطقه مسلط کند شاقل از آن نقض در بی‌ثباتی است. یکوقت با ناعش و یکبار با قتله ۱۸۸ دنبال بی‌ثباتی منطقه است. حالا یک یلوکسی آمریکایی می‌گیبد ایران عامل بی‌ثباتی منطقه است. ما موجب ثبات هستیم و در مقابل بی‌ثباتی آمریکایی ایستادیم. رهبر انقلاب اسلامی در ادامه بیانات خود اظهار داشتند: شنیدم که سؤال می‌شود بنده درباره کرونا یک بار گفتم دولت جوان حزب‌اللهی باید بیاید و یک بار تکلم ملاج نیست از مجربین استفاده شود این دوبار هم می‌بارد من معتقد به تکفیر تیروهای جوان هستم معنای اعتماد به تیروهای جوان این است که در برخی مدیریت‌های مهم باید از آن‌ها استفاده شود.

رهبر انقلاب با تأکید بر اینکه غرب موظف است تحریم علیه ایران را فورا متوقف کند افزودند اقتصاد ایران را باید به‌گونه‌ای قوی کنیم تا سیاست‌بازی‌ها در آن اثرگذار نباشد به گزارش ایرنا، حضرت آیت‌ا... خامنه‌ای به مناسبت فرارسیدن سالروز قیام ۱۹ دی ۱۳۵۶ مردم قم در سخنرانی زنده فرمودند: آمریکا صافع خود را در بی‌ثباتی منطقه می‌بیند وقتی خود را به منطقه مسلط کند تا قبل از آن قلعش در بی‌ثباتی است. یکوقت با داعش و یکبار با قتله ۱۸۸ قبل بی‌ثباتی منطقه است. حالا یک یلوکسی آمریکایی می‌گیبد ایران عامل بی‌ثباتی منطقه است. ما موجب ثبات هستیم و در مقابل بی‌ثباتی آمریکایی ایستادیم. رهبر انقلاب با بیان اینکه در سال ۸۸ می‌خواستند ایران را بی‌ثبات کنند اما همان آثار در سال ۹۹ بر سر خودشان آمد، تصریح کردند: همین کاری که پریود عذای در واشنگتن به کنگره رفتند و لادعای کنگره را از دلان‌های مخفی فراری دادند می‌خواستند در ایران انجام دهند؛ اما خداوند موذی‌شان کرد. ایشان افزودند: یکی از مسائل پرتکرار در واشن بین ایران و جبهه استکبار یکی مسئله تحریم یکی مسئله هسته‌ای ایران و یکی مسئله قدرت دفاعی ایران و قدرت موشکی ایران است. آن‌ها دقم یک‌چیزی می‌گویند و این‌طرف هم جواب می‌دهند. البته مسئولین داخل بجواب استکبار در هر سه مسئله را دادند.

رهبر انقلاب اسلامی با بیان اینکه بعید غرب موظف است این حرکت خباثت‌آمیز تحریم را خاتمه دهند و آن را فورا متوقف کنند، خاطرنشان کرد: این وظیفه آن‌هاست که همه تحریم‌ها را برداارند این یک تقسمی بزرگ و بی‌جهت با ملت ایران است. البته بارها گفتیم که آن‌ها باید تحریم را برداارند و ما اقتصادمان را طوری تنظیم کنیم که باوجود تحریم بتوانیم کشور را اداره کنیم. ما فرض کنیم تحریم رفع نخواهد شد البته به‌تدریج می‌آتر می‌شود اما اگر تحریم باقی بماند اقتصاد باید طوری برنامه‌ریزی کنیم که با دولت آمد و تحریم و با یکدری دشمن دچار مشکل نشویم. ما این را به صورت سیاست اقتصاد مقاومتی ابلاغ کردیم

ایشان با اشاره به برخی اظهارات و ادعاهای طرف مقابل ابراز داشتند اینکه آنان کار را بکنید و تکنید حرف بیخودی است. تحریم باید برداشته شود. در مورد حضور صنعتگاهی ما می‌گویند چرا ایران در منطقه حضور دارد باید بگویم نظام اسلامی موظف است که دوستانش را در منطقه تثبیت کند. حضور ما به‌منظور تقویت دولت‌هاست. باید کاری کنیم که دوستان و وفاداران ایران در منطقه تصمیم شوند حضور ما ثابت‌ترین است. حضور جمهوری اسلامی موجب برداشته شدن دولت‌های بی‌ثباتی است.

کلا ما نباید کشور را بی‌دفاع بگذاریم

رهبر انقلاب اسلامی با بیان اینکه ایران می‌تواند وضع دفاعی کشور را طوری قرار دهد که یک آدم بی‌حرصی مثل صدام بتواند به تهران موشک بزند و ایران کاری از دستش برنیاید، خاطرنشان کردند: در تهران یا موشک حرکتی می‌کند که آزویایی‌ها داده بودند یا موشک‌های میگ ۲۵ می‌کند و بسیاران می‌کرد و ما کاری نمی‌شد؛ امروز قدرت دفاعی ایران طوری است که دشمنان ما ناگزیرند که شتابانی ایران را به‌حساب بیاورند. وقتی موشک جمهوری اسلامی می‌تواند پرنده متجاوز آمریکایی را ساقط کند، آن‌وقتی که موشک ایرانی پایگاه عین‌الاسد را در هم بکوبند مجبورند در محاسبات خودشان آن را حساب کنند.

ایشان با بیان اینکه ما نباید کشور را بی‌دفاع بگذاریم و نباید کاری کنیم که دشمن جرات کند و ما توانیم کاری در مقابل دشمن انجام ندهیم به مسئله ناامنی تهدیدات برخاسی در ایران اشاره کردند و یادآور شدند: ما برخی تهدیدات برخاسی را کشور ما هم داشتیم و اجازه هم نمی‌دادیم جلوی جلو نمی‌دادی کرمان و بقه تهران و مشمول لطف و رحمت خودش قرار دهد و به خانواده‌های آن‌ها آرامش و تسلی دهد. البته وظایفی را هم مسئولان دارند که به آن‌ها ذاکر داده‌شده است

ایشان افزودند در چهلمین روز شهادت شهید فخری‌زاده هستیم که باید یاد ایشان را گرامی بداریم. او شهید علمی‌کار و شخصیت بزرگی بود ما دو چهره علمی یعنی شهید فخری زاده و ایشان صباح را از دست دادیم این دو چهره علمی برجسته‌ای بودند و از هر دو میراث‌های ارزشمندی باقی مانده است.

رهبر انقلاب اسلامی با تأکید بر اینکه لازم است ما از یاد ۱۹ دی سال ۵۶ غرلت کنیم ابراز داشتند: باید از محتوا و مضمون حماسه ۱۹ دی نگهبانی کنیم این یکی از نقاط‌های اوج حیات ملت ایران بود. هر ملتی نقاط اوج و حضیضی دارد. نقطه اوج را باید زنده نگهداشت زیرا به آیندگان روحیه می‌دهد و هم باعث افتخار و عزت ملی است. این نقاط اوج در تاریخ ثبت می‌شود و راه آیندگان را روشن می‌کند

ایشان با بیان اینکه باید با دشمن شناسی حادثه ۱۹ دی جاست کنیم، زیرا جوانان خائن و برخی تحلیلگران سعی می‌کنند محتوای حوادث بزرگ را به سود خودشان و به سود قدرت‌های خاصب دنیا تغییر بدهند، خاطرنشان کردند: این کار از قدیم بوده است. امروز با امکانات ارتباطات جمعی این امکان در اختیار قدرت‌های مغرض قرار دارد که حوادث را تغییر دهند و تفسیر غلط کنند و افکار عمومی را منحرف سازند

کلا رخی‌ها فکر می‌کنند اگر با آمریکا تعامل، آشتی و رفیق شدیم کشور و زندگی‌مان برین می‌شود

رهبر انقلاب اسلامی با تأکید بر اینکه یکی از کارهای مهمی دشمنی‌های جاسوس همین است که حوادث دنیا را از زبان و قلم دیگران و آنچه را که مورد نظر خودشان است به زبان این عوامل‌شان منعکس کنند، یادآور شدند: امیریک کتابی منتشر کرده که یک آمریکایی آن را جمع کرده است این کتاب درباره شباط سازمان جاسوسی سیا در مجلات عمده دنیاست. شرح می‌دهد که چگونه سازمان سیا در مقالات و گفته‌های نویسندگان مشهور و خلت کردند و تفسیر خودشان را به‌جای تفسیر واقعی به افکار عمومی القا کردند. نه‌فقط در مطبوعات آمریکا بلکه در مجلات و مطبوعات اروپایی. این کار در دنیا رایج است

ایشان افزودند با این کار تحلیل انحرافی و تفسیر غلط خود را به افکار عمومی منتقل می‌کنند و افکار عمومی را گمراه می‌کنند؛ این حقری است که همیشه وجود دارد و دوباره ۱۹ دی مراکب بالنسبه آن اتفاق افتاد. رهبری این حرکت عمومی یک مرجع هادی و روحانی بزرگ و شخصیت برجسته صلح و سرنج مبانی معرفتی دینی بود. از اول مبارزه این رهبر بسزرگ مردم را به دین دعوت می‌کرد. حرکت مردم قم یک حرکت دینی بود زیرا با رهبری امام و تعالیم ایشان بود.

رهبر انقلاب اسلامی با تأکید بر اینکه قیام مردم قم یک حرکت صدرصدی و ضد استکباری بود و حرکتی بود ضد قدرت‌های خبیثی که به خاطر منافع خودشان از رژیم دیکتاتور و ضد دین پهلوی حمایت می‌کردند، بیان کردند: این قیام هم جنبه دینی و هم جنبه ضدآمریکایی است. قیام ۱۹ دی را می‌شود اولین نمونه تجزیه‌ناپذیر بزرگ‌ترین بزرگ دانست بعداز این هم اشاره پیدا کرد ایشان با اشاره به وضعیت کنونی آمریکا گفتند امروز وضع و حال بنت بزرگ را می‌بینید این وضع دموکراسی و انتخاب انتخاباتی و حقوق بشرشان است که چند روز پیکوار یک سیاه‌پوست را بدون دلیل می‌کشند و قاتل هم تعقیب نمی‌شود این اوضاع‌های آمریکایی است که مایه مسخره دنیا شده است. این هم وضع اقتصاد فلجشان است که ده‌ها میلیون بیکار و گرسنه دارند. البته این چیز مهمی است اما عجیب این است که هنوز عده‌ای فریفته و امید و آرزوبندان آمریکاست

رهبر انقلاب اسلامی ادامه دادند برخی‌ها فکر می‌کنند آمریکا عامل آشتی و رفیق صدیم کشور بهداشت برین می‌شود. کشورهای مستقلی که امروز با آمریکا هستند، ببینید وضعشان چطوری‌ست. آمریکا بعد از حادثه ۱۹ دی دنبال ساعله جهنمی خودش در ایران است

ایشان با بیان اینکه آمریکا بحطور مرتب در صدد بازگشت به وضعیت گذشته است، اظهارداشتند برخی دولت‌های خائن منطقه هم بدلو کمک می‌کنند. آمریکا منافع خودش را در بی‌ثباتی منطقه می‌بیند. وقتی خودش را به منطقه مسلط کند شاقل از آن نقض در بی‌ثباتی است. یکوقت با ناعش و یکبار با قتله ۱۸۸ دنبال بی‌ثباتی منطقه است. حالا یک یلوکسی آمریکایی می‌گیبد ایران عامل بی‌ثباتی منطقه است. ما موجب ثبات هستیم و در مقابل بی‌ثباتی آمریکایی ایستادیم. رهبر انقلاب اسلامی در ادامه بیانات خود اظهار داشتند: شنیدم که سؤال می‌شود بنده درباره کرونا یک بار گفتم دولت جوان حزب‌اللهی باید بیاید و یک بار تکلم ملاج نیست از مجربین استفاده شود این دوبار هم می‌بارد من معتقد به تکفیر تیروهای جوان هستم معنای اعتماد به تیروهای جوان این است که در برخی مدیریت‌های مهم باید از آن‌ها استفاده شود.

ایشان با تأکید بر اینکه ورود واکسن آمریکایی و انگلیسی ممنوع است، تصریح کردند: اگر آمریکایی‌ها می‌توانستند واکسن تولید کنند این انتظار کرونایی در کشورشان پیش نمی‌آمد. این اعتماد هم نیست. شاهی اوقات اینها می‌خواهند واکسن را روی ملت‌های دیگر آزمایش کنند. من به فرانسه هم خوش‌بین نیستم زیرا سابقه خوبی‌ای گوده را دارند.

مزایده عمومی شماره ۹۹/۳

یک سازمان دولتی در استان اصفهان در نظر دارد اموال مشروحه ذیل را از طریق مزایده عمومی به فروش برساند. متقاضیان می توانند جهت بازدید و دریافت فرم شرایط شرکت در مزایده در زمان و محل اعلامی مراجعه و یا جهت کسب اطلاعات بیشتر با شماره تلفن ۳۶۶۶۲۱۳۹-۳۱ داخلی ۲ تماس حاصل نمایند.

- تعداد ۱۱۳ دستگاه خودرو سبک و سنگین و موتورسیکلت
- **زمان بازدید و تحویل پیشنهادات:** به مدت سه روز اداری از روز سه شنبه مورخ ۱۳۹۹/۱۰/۲۳ لغایت روز پنج شنبه مورخ ۱۳۹۹/۱۰/۲۵ از ساعت ۸ صبح الی ۱۳
- **محل بازدید و تحویل پیشنهادات:** اصفهان انتهای اتوبان فرودگاه به سمت شهرک صنعتی جی جلب گز جبداک
- مهلت زمان انصراف تا پایان وقت اداری روز شنبه مورخ ۱۳۹۹/۱۰/۲۷
- باز گشایی پاکات روز دوشنبه مورخ ۱۳۹۹/۱۰/۲۹ و اعلام برندگان مزایده روز سه شنبه مورخ ۱۳۹۹/۱۰/۳۰ می باشد.
- کلیه هزینه های جانبی از قبیل پرداخت بدهی ها و تسویه حساب عوارض سالانه شهرداری، مالیات مشاغل و نقل و انتقال سند و... به عهده برنده مزایده می باشد.
- ضمنا متقاضیان شرکت در مزایده به دلیل پیشگیری از ویروس کرونا می بایست جهت تهیه لیست خودرو ها و فرم پیشنهاد قیمت و اطلاع از زمان برگزاری مزایده اسنانها به سایت www.dchg.ir پخش مزایده /مناقصه مراجعه نمایند.
- رعایت کامل پروتکل های بهداشتی و استفاده از ماسک، شیلد، دستکش و رعایت فاصله اجتماعی الزامی می باشد.

م الف ۱۰۷۵۱۶۷

شنبه | ۰۶ دی ۱۳۹۹ | سال هفدهم | شماره ۴۹۷۰
اصفهان امروز
شماره ارسال پیامک: ۳۰۰۰۷۴۴۶ | تلفن ارتباط با خوانندگان: ۳۶۲۹۳۷۵۰
www.esfahanemrooz.ir
info@esfahanemrooz.ir
برای پیگیری جدیه کسب اخبار دربیان اصفهان فرود نکنید

خبر

عملیات توسعه ۸۷۰ متر شبکه آب شهری و روستایی

عملیات توسعه شبکه آب باندود در شهر و روستاهای منطقه در حال انجام است به گزارش اصفهان امروز، در این عملیات ۷۰۰ متر کوله پلی‌اتیلن قطر ۹۰ و ۷۷۰ متر کوله پلی‌اتیلن ۶۳ اجرا گردیده و پیش‌بینی می‌گردد تا پایان سال جدید ۲۰۰۰ متر دیگر اجرا شود همچنین در عملیاتی دیگر، اصلاح شبکه آب توزیع شهید مدرسی شهر حاجی‌آباد پایان یافت. این اقدام به علت فرسودگی بودن شبکه برطرف شدن افت فشار شبکه با درخواست اهالی در دستور کار آبفا باندود قرار گرفت و با اصلاح ۵۸۰ متر کوله پلی‌اتیلن ۹۰ پایان یافت.

تقدیر شرکت توانیر از شرکت توزیع برق استان اصفهان

مهندس غلامعلی رضائی مهر، معاون هماهنگی توزیع شرکت توانیر با اهدای لوح تقدیری به مهندس حمید جلالفشان، مدیرعامل شرکت توزیع نیروی برق استان اصفهان، از تلاش‌های اوزاده مدیریت، معاونت‌ها، پرسنل بهره‌برداری و پیمانکارانی که به‌برق‌رسانی، تعالی روابط عمومی و خرسند و تعالی همکارانی که در اجرای طرح سراسر تعمیر شبکه‌های فرسوده توزیع نیروی برق» در روزهای ۲۹ و ۳۰ آبان ماه همراهی و سرآمد کشور، با وجود مشکلات سرما، سیل و شیوع ویروس کرونا تلاش ارزنده‌ای داشته و باعث کسب نتایج مطلوب از این طرح شده‌اند، قدردانی کرد. به گزارش اصفهان امروز، در بخشی از این تقدیرنامه آمده است اگرچه تأسیسات شبکه‌های توزیع نیروی برق طی چند سال به دلایل متعدد بارش‌ها، رویز سیل، عارضان و... دچار خسارت و آسیب‌دیدگی شده‌اند ولی خوشبختانه با سیستم‌آبیاری و اقدام به موقع و تلاش شایسته‌ورزی همکاران، آسیب‌دیدگی در کوتاه‌ترین زمان ممکن ترمیم و برق مورد نیاز مردم تأمین شده است.

رتبه برتر شرکت توزیع برق استان اصفهان در مناسب‌سازی ادارات برای جانبازان و معلولین

در نوزمین جلسه ستاد مناسب‌سازی استان که در استانداری اصفهان برگزار شد، از شرکت توزیع برق استان اصفهان در بین دستگاه‌های ارایی استان تقدیر شد به گزارش اصفهان امروز، در این جلسه که به‌منظور تقدیر از ادارات برتر استان در مناسب‌سازی ساختمان‌های اداری جهت مراجعات جانبازان و معلولین برگزار شده بود، شرکت توزیع برق استان اصفهان حائز رتبه برتر شد و از هدای اختیاری، مدیر خدمات عمومی این شرکت که به نمایندگی و مدیریت عامل در این جلسه حضور داشت باهدای لوحی تقدیر شد.

مجموعه‌های تولیدی اصفهان به پژوهش بیشتر اهمیت دهند

رئیس سازمان صنعت، معدن و تجارت اصفهان گفت مجموعه‌های تولیدی و صنعتی این استان بیش از گذشته به پژوهش اهمیت دهند زیرا تحقیقات و فناوری لازمه ازدواجه‌ای شیوه صنعتی استان اصفهان درجهش پژوهش افزود توجه هرچه بیشتر به امور پژوهشی و دانش، روز بهره‌وری و استفاده بهینه از نیروی انسانی را به همراه خواهد داشت. وی اضافه کرد: اصفهان با برخورداری از تولیدکنندگان شاخص و سایر مختلف در امور تحقیقاتی همکاری عمیق خواهد داشت اما رشد دانش‌بنیانی و فناوری در صنعت باید به شیوه باشد که افزایش تولید و بهبود کیفیت را شاهد باشیم رئیس سازمان صنعت، معدن و تجارت اصفهان گفت: از سوی دیگر رقابت‌پذیری با سایر استان‌ها و حتی با مجموعه‌های تولیدی خارج از کشور باید بیشتر شود و در این راستا سازمان صنعت معدن و تجارت استان در کنار فعالان صنعتی خواهد بود موفق تهیم کرد: اصفهان در کارنامه خود سهیل و رطب ۱۲ پله رتبه‌ای را به‌دست آورده است و در امور کیفی‌سازی با کسب کرده است و در امور دیگر مانند قصره ۱۸ ایرانسل با شهیلات ویژه بنگاه‌های تولیدی را در کشور بخشیان پیشتاز معرفی می‌شود همچنین رئیس سازمان صنعت معدن و تجارت ایران در این مراسم گفت: لازم است که تولیدکنندگان موفق در این مراسم تجربیات خود را با سایر واحدهای صنعتی کسب کنند تا شاهد شکوفایی و رونق اقتصادی باشیم سید هادی ابطحی، رسول آبادی لادنه دلال: اوجودآمدنه استان اصفهان بیش از ۹ هزار واحد صنعتی دارد اما شمار کمی از آن‌ها به تحقیق و پژوهش توجه می‌کنند و این تقریصه باید رفع شود در پایان این مراسم از ۲۰ مجموعه تولیدی و صنعتی استان در بخش پژوهش تجلیل شد و از این تعداد ۲ واحد رتبه ممتاز کشوری را کسب کرده‌بودند.

خلاء بزرگ امروز، کمبود نیروی کارماهر است

مدیرکل هاون، کاروزنگاه‌جتماعی استان اصفهان گفت خلا بزرگ امروز در حوزه کار کشور و استان کمبود نیروی کار ماهر است که از طریق این پویش قابل حل شدن است کامران کاظمی در جشنواره طرح پویش که با هدف معرفی و قدردانی از واحد دانشگاه آزاد اسلامی، صنایع و دانشجویان برتر طرح برتر اجرا شد، با اشاره به اقدامات مختلف و رو به صعودی که برای بهبود فضای کسب‌وکار استان، اظهار کرد دانشگاه آزاد در این دوره نسبت به دوره‌های گذشته خلاقیت بیشتر است و فضل جدیدی در اجرا شده است. وی گفت: دانشگاه آزاد استان اصفهان آغاز شده است.

خبر

آغاز به کار آزمایشی پلتفرم بانکداری دیجیتال بانک ایران‌زمین

ملی ماهانی با حضور مدیرعامل و اعضای هیئت‌مدیره و هیئت حامل بانک ایران پلتفرم بانکداری دیجیتال بانک ایران‌زمین به‌صورت آزمایشی آغاز به کار کرد به گزارش روابط عمومی، عبدالمجید پورسعید، مدیرعامل بانک ایران زمین در مراسم آغاز به کار آزمایشی پلتفرم «فرازه» با اشاره به تلاش‌هایی که در سال‌های گذشته در راستای راه‌اندازی بانکداری دیجیتال در این بانک انجام شده است اظهار داشت: گذار از بانکداری سنتی و الکترونیک برای تمام بانکی یک ضرورت است در ماه‌های اخیر و با شیوع بیماری، کرونا مشاهده کردیم که اگر بانکداری دیجیتال بصورت کامل راه‌اندازی شده بود، ما شاهد بسیاری از مشتاقات و خدمات فنی از حضور مردم در شعب نبودیم. در واقع ما با راه‌اندازی این پلتفرم به دنبال ارائه زیرساختی فراتر از یک بانک بودیم تا هم شهروندان خرد و هم کسب‌وکارها این پتانسیل را داشته باشند خودرا در دستر آن احساس کنند و ذی‌نفوذ باشند. در بخش قانون‌گذاری باید شاهد ویژه‌ای به تأثیرهای بانکداری دیجیتال و همراهی با تأثیرهای قوانین متوقع شود. بحث ارزاز هویت دیجیتال باید ذیل قوانین مرتبط انجام شود. قرارگیری تا حضور مردم در شعب کاهش یافته و اجرای بانکداری دیجیتال در بخش مشتریان خرد از سرعت بیشتری پیاده‌سازی شود. پورسعید با ابراز خرسندی از اجرای آزمایشی بانکداری دیجیتال برای اولین بار در بانک ایران‌زمین گفت امروز تلاش‌های چهار ساله همکاران به ثمر رسیده و هزینه پلتفرم قرار است از طی مراحل اولیه در اختیار مشتریان قرار خواهد گرفت و رابطه نزدیک اپلیکیشن معاون فناوری اطلاعات بانک ایران‌زمین با اشاره به نگاه ویژه بانکداری دیجیتال به پلتفرم قرار این

دوشنبه ۸ دی ۱۳۹۹ | سال هفدهم | شماره ۴۹۷۲ | اصفهان امروز
شماره ارسال پیامک: ۳۰۰۰۷۴۴۶ | تلفن ارتباط با خوانندگان: ۳۶۲۹۳۷۵۰
www.esfahanemrooz.ir
info@esfahanemrooz.ir
برای پیگیری جدیدترین اخبار در سایت اصفهان امروز را دنبال کنید

خبر

آخرین وضعیت کالاهای متروکه در بنادر

مدیرعامل سازمان بنادر و دریانوردی گفت: بیش از ۷۰۰ هزار تن کالا و ۳۰ هزار TEU کالای کانتینری در فرایند متروکه شدن قرار دارند و ساعیان کالایی که بدون عذر موجه و بدون ارائه کد ۱۱ رهگیری در اظهارنامه خود، مشمول مهلت‌های تصاعدی خواهند شد به گزارش ایسنا، چند ماهی است مسئله ماندگاری بیش از حد کالاها در اسکله‌های عمومی و خیلی از محصولات وارداتی در بنادر و گمرکات کشور مشکل‌ساز شده و در این باره زمانی مسئولان دستگاه‌های مختلف هفته‌نامه‌ها و واکاوی‌ها و سیاری به سازمان بنادر این کالاها مانده‌اند اما به نظر می‌رسد برخی از این واردکنندگان همانا کالایی خود را در بنادر رها می‌کنند که البته آن‌گونه‌ای خیر خود متعددی برای خود دارند. محمد راستاد سخنگوی سازمان بنادر و دریانوردی- دیروز اینگونه به ایسنا گفت: بصورت روتین صاحبان کالایی که بدون داشتن عذر موجه و با وجود اتمام تمدید شرکت‌ها از رکالاها مایمان بیش از حد در بنادر ساند. مشمول شرط‌های تصاعدی خواهند شد که البته این سکانیسم شرط‌های خود را در سه بخش دارد که در ترخیص کالاها از بنادر کمک کردند و بنا بیان اینکه شرط‌های تصاعدی و دیگر جزییات‌ها برای صاحبان کالایی که تمدید انبار خود را ترخیص نمی‌کنند، بخشنامه تحقیقات شد گفت: فرایند متروکه شدن کالا، دارای مراحل قانونی و رویایی است و صاحبان کالایی که بیش از زمانی مشخصه اعلام شده کالایشان در گمرک باقی بماند ضمن اینکه مشمول این شرط‌های تصاعدی می‌شوند، پس از تذکرات و هشدارهای داده شده به آنها، کالاهایشان در فرایند متروکه شدن قرار می‌گیرند. راستاد اظهار کرد: سازمان بنادر و دریانوردی طبق وظایف ذاتی خود همواره با سرعت و دقت بالا نسبت به تخلیه و بارگیری کالاها از گشتی اقدام می‌کند و در این زمینه قرم بسیار بالایی در مقایسه با استانداردهای بین‌المللی دارد و همین مسئله سبب شده تا هیچ دموراژی بابت پایین بودن سرعت و کیفیت تخلیه و بارگیری کالا به کشور و صاحبان کالا تحمیل شود.

زمان ثبت‌نام مرحله دوم مسکن ملی

معاون وزیر راه و شهرسازی با بیان اینکه به احتمال فراوان مرحله دوم ثبت نام طرح اقدام ملی مسکن در ماه جاری انجام می‌شود گفت: همین مقدار نهضت تعداد واحدهای جدید و زمان ثبت نام مرحله دوم طرح اقدام ملی مسکن اعلام می‌شود. محمود محمودزاده در گفت‌وگو با ایسنا اظهار کرد: دوشنبه یا سه‌شنبه هفته جاری جزئیات طرح اقدام ملی مسکن برای اهالی سیستم مرحله دوم مشخص خواهد شد و احتمالا این هفته زمان ثبت نام مرحله دوم را به اطلاع متقاضیان می‌رسانیم و این اداره به سهامت سفارشه به متقاضیان ثبت اول برای تکمیل سوجهی گفت: همه دلشان سالا این است که اولا با مدافتر ظرفیت پروژه اقدام ملی را پر بارگذاری کنیم و ثانیا متقاضیان واجد شرایط از این طرح جا نمانند به همین لحاظ ترجمت ولیز وجه ارسه مرتبه برای کسانی که به هر دلیل مثل نداشتن تذکیبکی کافی توانایی تأمین آورده جدید ۲۰ میلیون تومان در مهلت‌های اول و دوم نداشتند تمدید کردیم. معاون مسکن و ساختمان وزیر راه و شهرسازی تصریح کرد: بالین وجود شنیدم طرح را معال بگذاریم و بلید و بوادها در سامانی مختلف کشور را فقر اقدام تا مشارکت کنند؛ گان همین تگیف شوند محمودزاده درباره زمان ثبت نام مرحله دوم طرح اقدام ملی مسکن گفت: باید اطلاعات را بر اساس ظرفیت‌های خالی جمعیتی کنیم طرف چند روز آینده تقاضاهایی که از متقاضی مختلف ارسال شده را اولویت شهرهایی که قبلا ثبت نام شده و شهرهایی که هنوز اکنون دارای ظرفیت هستند جمع‌بندی و اعلام می‌کنیم و می‌توانم بگویم که تقاضای این است که ظرف دو هفته ثبت نام دور جدید طرح اقدام ملی مسکن انجام شود. شهریور ماه ۱۳۹۸ طرح اقدام ملی مسکن با حضور رئیس جمهور کلنگ زنی شد برای این پروژه ۲۰۰ هزار واحد تعریف شد که در دور اول نام‌نویسی ۱۰۴ میلیون نفر از طریق سایت ۷۷۵۰۱۵۵۵ و پیامک ثبت نام کردند که ۴۶۰ هزار نفر واجد شرایط شناخته شدند. اولین واحدها به تعداد ۱۱ هزار و ۵۶۰ واحد در روز یکم آبان ماه ۱۳۹۹ به دستور رئیس جمهور افتتاح شد. این پروژه از طریق آورده متقاضیان و ۱۰۰ میلیون تومان وام بانکی با نرخ سود ۱۸ درصد ساخته می‌شود. آورده متقاضیان در مرحله اول حدود ۴۰ میلیون تومان است. میانگین قیمت این واحدها در کل کشور حدود ۴۷ میلیون برآورد از هزینه‌های ۱۵ سال ۱۳۹۹ به متری ۲۷ میلیون تومان می‌رسد ثبت نام مرحله اول به پایان رسیده است. دریافت بارگذاری مدارک و اطلاع حساب پایان مهرماه اعلام شده بود که ۵۳ درصد نیز به‌ثبت نام تمدید شد و هم‌اکنون ثبت‌نام دوم به پایان رسیده است. ثبت نام دور جدید به‌زودی اعلام خواهد شد.

تلاش برای اتصال مناطق محروم به اینترنت

وزیر ارتباطات و فناوری اطلاعات گفت: در سفر ۱۰ روزه به سیستان و بلوچستان اتصال ۱۲۰۰ روستا به شبکه اینترنت ۲۴ نقطه آینده به قابلیت پوشش خانه‌های و ایجاد ارتباطات پایدار هدف‌گذاری شده است. به گزارش ایسنا، محمد جواد آذری جهرمی در شست و سومین گردهمایی استانداران و فرمانداران استان افزود: مطابق برنامه ششم توسعه، ۸۰ درصد روستاهای بالای ۲۰ خانوار باید تا سال پایانی برنامه به اینترنت متصل شوند و امروز مواجهه با پاندمی کرونا اهمیت و ضرورت این مسئله را بیشتر کرده است و این فرصت طبیعی‌ترین مسئله را بیشتر کرده است و این فرصت طبیعی‌ترین مسئله را برای ۳۹ هزار و ۵۰۰ روستای بالای ۲۰ خانوار، حدود ۳۵ هزار روستا به شبکه ملی اطلاعات متصل شدند و ۴۰۰۰ روستایی دیگر باقی مانده‌اند. آن روستاها تا پایان امسال تکمیل شود تا شهرستان‌ها و استان‌ها بتوانند برای اشتغال و کارآفرینی در روستاها برنامه‌ریزی کنند.

با حضور وزیر نیرو، به‌صورت ویدئوکنفرانسی از مدیرعامل شرکت آبفا استان اصفهان و دیگر فعالان پویش «هر هفته الف- ب ایران» گلستان اصفهان تحلیل شد. به گزارش اصفهان امروز، با حضور وزیر نیرو به‌صورت ویدئوکنفرانس از مدیرعامل شرکت آبفا استان اصفهان و دیگر فعالان پویش «هر هفته الف- ب ایران» گلستان اصفهان تحلیل شد. مدیرعامل شرکت آب و فاضلاب استان اصفهان از ارتقای بهره‌برداری از ۷ پروژه آب و فاضلاب استان اصفهان در قالب پویش هر هفته الف- ب ایران گفت: این پروژه‌ها با اعتباری بالغ بر ۶۸۰ میلیارد تومان در مدار بهره‌برداری قرار گرفتند. فاز اول پروژه بازسازی و اصلاح شبکه فاضلاب اصفهان از محل فاینانس با بخی ایستگاه پمپاژ و خط انتقال جنوب شرق اصفهان، آب‌رسانی به باشند ۸۰ روستای کنبان، راه‌اندازی واحد ۲ و ۳ تصفیه خانه فاضلاب دارآن تصفیه خانه فاضلاب الوادگان، باشند ۱۰ روستایی مادرجان و تصفیه خانه فاضلاب هاشم آباد، پروژه‌هایی بودند که در قالب این طرح به‌بهره‌برداری رسیدند. هفتم امین افتتاح فازاول و زمانی و اصلاح شبکه فاضلاب اصفهان از محل فاینانس خارجی و بسیار تأثیرگذار برخصوص و گفت: با اجرای این پروژه نگرانی مردم در محور جنوب و مرکز اصفهان به دلیل ریزش شبکه فرسوده فاضلاب در فصل بالا رفع گردید. این در حالیست که این پروژه با اعتباری بالغ بر ۶۶۰ میلیارد تومان معادل ۲۶۴ میلیون یورو اجرایی گردیده است وی پیرامون اجرای پروژه ایستگاه پمپاژ و خط انتقال جنوب شرق اصفهان، گفت: با اجرای ۴ مسیله فاضلاب جنوب شرق اصفهان، حدود درصد کانون شهر اصفهان دارای زیرساخت جمع‌آوری و انتقال و تصفیه فاضلاب نبوده و در دیگر مناطق‌های از شهر فاضلاب نهری از طریق رودخانه



زنده‌رود منتقل می‌شود. مدیرعامل شرکت آبفا استان اصفهان با بیان اینکه راه‌اندازی واحد ۲ و ۳ تصفیه خانه فاضلاب دارآن با هدف جلوگیری از آلودگی منابع زیرزمینی در دستور کار قرار گرفته است، خاطرنشان ساخت: با راه‌اندازی مجدد نوع و سوم تصفیه خانه فاضلاب دارآن ۳ هزار و ۲۲۲ مترمکعب در روز پساب در این تصفیه خانه تولید می‌شود وی ضمن اشاره به آب‌رسانی به باشند ۸ روستای کنبان گفت: این مجموع آب‌رسانی برای ۴ شهر باشنداد شهرک زایندهرود، باغ بهادران و چرمشهر و ۲۰ روستا در شهرستان لنجان خاتمی شده که هم‌اکنون با انتقال ۶۸۰ لیتر در ثانیه آب جمعیتی معادل ۶۰ هزار نفر تأمین می‌شود. مدیرعامل شرکت آب و فاضلاب استان اصفهان در ادامه افزود آب‌رسانی به مجتمع ۱۹ روستای دارآن در ادامه مسیر پایدار روستایی آب شرب سالم و پهداشتی است. وی تصریح کرد: در قالب این طرح آب‌رسانی پایدار به ده‌ها روستای استان اصفهان در سال پیش رو ادامه دارد در این جلسه هم چنین کتاب «فکر کن با ما» و همراهی‌ها» درسی و سومین هفته پویش هر هفته الف- ب ایران در ساختمان مرکزی وزارت نیرو رونمایی شد. با توجه به تداوم و استمرار پویش مذکور با شکل گسترده‌تر سایر جهش تولید با عنوان هر هفته الف- ب ایران؛ راستاسته‌سازها و سازوکارها به بهره‌برداری رساندن ۱۰۰ طرح بزرگ و مهم آب و برق با اعتباری بالغ بر ۱۵۰ هزار میلیارد تومان در ۳۱ استان کشور در دستور کار قرار گرفته است در این جلسه وزیر نیرو، از استانداران استان اصفهان و مدیران صنعت آب و برق استان که در تکمیل و به بهره‌برداری رساندن طرح‌های بزرگ آب و برق منطقه خانه تولید مشارکت کرده بودند به صورت ویدئوکنفرانس با تقدیر و تشویق مواجه شدند.

خبر

تقدیر از مدیرعامل شرکت نمایشگاه‌های بین‌المللی استان اصفهان در شورای اسلامی شهر

در یکصد و پنجاه و سومین جلسه علنی شورای اسلامی شهر اصفهان توسط اعضای شورای شهر از علی یارمحمدیان، مدیرعامل شرکت نمایشگاه اصفهان تجلیل شد. مدیرعامل شرکت نمایشگاه اصفهان درباره فعالیت‌های سال‌های گذشته خود گفت: طی سه سال و سه ماه گذشته تلاش کردیم هزینه‌های خود را در شرکت کاهش دهیم. همچنین بیش از ۱۳۰ عنوان نمایشگاه تخصصی با کیفیت مطلوب و در راستای توسعه کسب‌وکارهای بخش خصوصی برگزار نمودیم. یارمحمدیان همچنین درباره ساخت نمایشگاه بین‌المللی اصفهان گفت: در ابتدای فعالیت در نمایشگاه‌ها توقف پروژه و بدهی‌ها موجب مشکلاتی برای شرکت شده بود و با تلاش کردیم ضمن پرداخت بدهی‌ها با انجام ۲ رویدادهای متعدد بصورت مدیریت پیمان هم‌زمان زمینه کاهش هزینه‌ها و افزایش سرعت در ساخت پروژه را فراهم کنیم و این‌همه تلاش و کوشش در شرایطی انجام شد که شرایط اقتصادی تحت تأثیر تحریم، رکود، تورم و شیوع بی‌سابقه کرونا را شاهد بودیم و می‌توانم بگویم نمایشگاه بین‌المللی اصفهان در آینده گفت: درخواست بنده این است اعضای شورای شهر اصفهان همچنان توجه ویژگی به توسعه هر چه بیشتر فعالیت‌ها و ایجاد زیرساخت‌های حمل‌ونقل شهری از جمله متروی نمایشگاه داشته باشند، چراکه ایاب‌وذهاب شهر اصفهان به‌طور یک شهر نمایشگاهی با استانداردهای جهانی شناخته شود.

هدف از اجرای طرح پویش افزایش مهارت و اشتغال دانشجویان

جشنواره طرح پویش به منظور معرفی و تقدیر از واحدهای دانش‌بنیان آزاد اسلامی، صنایع و دانشجویان برتر این طرح با حضور مدیرکل تعاون، کار و رفاه اجتماعی استان اصفهان برگزار شد. کاوه‌ران کاظمی، مدیرکل تعاون کار و رفاه اجتماعی در این برنامه اظهار داشت: طرح پویش به‌عنوان یک پروژه خلاقیت محور در سطح کشور در دانشگاه آزاد اسلامی واحد اصفهان ایجاد شده و می‌تواند فصل جدیدی را در ارتباط صنعت و دانشگاه در سیر توسعه استان و کشور باشد. وی ادامه داد: باور تسهیم گیران و سیاست‌گذاران رفع ضرورت زدا، لزوم بهره‌گیری از تئوری انسانی متخصص و ماهر واستفاده از فناوری‌های نوین جهانی است که موجب شکوفایی در توسعه پایدار خواهد شد این جشنواره با حضور کاظمی مدیرکل تعاون، کار و رفاه اجتماعی، نجفی رئیس دانشگاه آزاد اسلامی واحد اصفهان مسعود گل تیرازی ریاست اتاق بازرگانی صنایع و معادن، نوح بوسوی رئیس سرای فناوری اتاق بازرگانی استان، بهستانی رئیس شورای برنامه علمی استای جهاد دکتر مقام دانشگاه آزاد اصفهان، امینی مدیرکل برنامه بودجه دانشگاه آزاد اصفهان و رؤسای واحدهای دانشگاه آزاد اسلامی استان برگزار شد در این برنامه دانشجویان برتر واحدهای صنعتی برتر و واحدهای دانشگاهی به تاسار اقدامات مؤثر مورد تقدیر قرار گرفتند. شایان ذکر است برنامه اتاق بازرگانی صنایع و معادن، نوع بوسوی رئیس سرای فناوری اتاق بازرگانی استان، بهستانی رئیس شورای برنامه علمی استای جهاد دکتر مقام دانشگاه آزاد اصفهان، افزایش مهارت، تأمین شغل و هزینه‌های دانشجویان بصورت آزمایشی در استان اصفهان برگزار شده و از زمان شروع این طرح تا پایان ۲۲۲ دانشجو به آن پیوسته و پیش‌بینی می‌شود تا پایان سال تحصیلی جاری تا سقف ۲۰۰۰ نفر در این طرح شرکت نمایند.

واحد مشارکت در پروژه‌های صادراتی دانش‌بنیان راه‌اندازی شد

مشارکت در پروژه‌های صادراتی برای شرکت‌های دانش‌بنیان راه‌اندازی شد به گزارش ایسنا صندوق توسعه صادرات و تبادل فناوری، ابعاد تأمین مالی است که با هدف توسعه خدمات مالی و سرمایه‌گذاری در حوزه صادرات محصولات دانش‌بنیان و انتقال فناوری‌های پیشرفته با حمایت معاونت علمی و فناوری ریاست جمهوری ایجاد شده است. تسهیلات سرمایه‌گذاری، مشارکت‌ها، کمک‌های بلاعوض و حمایت از پایه‌های مالی و رشد از جمله اجرای خواسته و نیاز مستولین تمام و تحویل سامانه‌های پولی کشور در ارتباط با انجام بانک‌های وابسته به تیم‌های مسابقه شکل و شوارتر می‌کرد اما با عنایت خداوند و اتکال به لطف لایزال الهی همچنین تلاش و مجاهدت همه همکارانم در طول دوران خدمتم و هم‌راهی بزرگ و از جمله افتخارات دولت عنوان شد. محمدکاظم چهاردوری - مدیرعامل این بانک - در این ارتباط ضمن خوش آمد گویی و تبریک به همه همکاران بانک‌های انتظامی و مشتریان آنها به دلیل پویه به ثانوده بانک سپه اظهار کرد: هم‌اکنون بانک سپه به بزرگ‌ترین بانک ایرانی تبدیل شده که امکان ارائه خدمات بیشتر و بهتر به مردم و تأثیرگذاری و نقش‌آفرینی بیشتر در عرصه کاهن اقتصادی و کمک به اجرای پروژه‌های استراتژیک و بزرگ کشور را بیش از گذشته خواهد داشت. وی گفت: بانک سپه از همان ابتدا با درک حساسیت این مأموریت ملی ضمن فرصت قائل‌شدن آن، تمام تلاش خود را برای به سرانجام رساندن این مأموریت به بهترین شکل ممکن و بکار گرفت. چهاردوری افزود: مأموریت ملی اداغم زمانی شروع شد که سیستم بانکی از جمله بانک سپه در خط مقدم جنگ اقتصادی پیکانگان علیه کشورمان قرار گرفته بود. همچنین شهروبان خاطره و انجام مأموریت‌های روزمره و مشارکت در پروژه‌های بزرگ و استراتژیک ملی، بانک سپه را بعنوان سیستم عدید بانکداری متمرکز خود به‌عنوان یکی از مهم‌ترین مراکز مالی رو به کوچک در پایین‌دست صنعت پتروشیمی در قالب ۳۳ انجمن و صندیکای می‌شد. مدیرعامل شرکت صنایع ملی پتروشیمی با اشاره به اراوری صنعت پتروشیمی اظهار کرد: با صادرات اقدام شده درآمد ارزی صنعت وضعیت مطلوبی دارد و آن طور که از آمار برداشت سال ۱۳۹۸ از ۹۰ پلمه سال ۱۳۹۹ عرضه ارز صنعت پتروشیمی به‌صادقانه ثبت‌نا فارغ‌ارز برنامه هماهنگ شده را بانک مرکزی بوده واین عمل نقش مهم صنعت پتروشیمی در اقتصاد کلان کشور است محمدی با بیان اینکه ۵ پایان سال ۱۴۰۰ معادل ۲۷ مارچ در قالب چهش دوم صنعت پتروشیمی به مرحله‌ی بهره‌برداری می‌رسد، اظهار کرد: ۶۶ میلیون تن در پایان سال ۱۴۰۰ به ۱۰۰ میلیون تن در سال ۱۴۰۰ تیلیون رسید که نشان‌دهنده ۵۰ درصد رشد است، این یعنی رقمه ششم توسعه که ۱۰۰ میلیون تن در سال درنظر گرفته شده به طور ۱۰۰ درصدی محقق می‌شود همچنین از ۱۰۵ میلیارد دلار درآمد سال ۱۴۰۰ به دو بلیون معادل بانکه تفت تام در روز و تا سال ۱۴۰۴ به ۱۵۰ مارچ‌های در دست اجرا به معادل دو میلیون و ۳۰۰ هزار بشکه تفت خام در روز افزایش خواهد یافت. وی با تأکید بر این که تعداد مجتمع‌های تولیدی در سال ۱۳۹۸ معادل ۶۴ مجتمع و در حال حاضر ۶۳ مجتمع است که امیدواریم ۵ پایان سال با طرح‌های جدیدی که وارد مدار می‌شوند به ۷۰ مجتمع افزایش پیدا کند. تصریح کرد: حدود ۳۰ درصد محصولات تولیدی در صنایع دانش‌بنیان به مصرف می‌رسد و ۷۰ درصد آن به کشورهای دیگر صادر می‌شود. در صنعت پتروشیمی در حال حاضر ۹۰ نوع محصول تولید می‌شود که ۷۸ نوع آن پلیمری است که این ۷۸ نوع در ۲۲۳ گرید متنوع عرضه می‌شود. محمدی اضافه کرد: نوع محصولات به‌عنوان یکی از شاخص‌های توسعه پایدار در سال ۱۴۰۴ به ۱۰۴ و تا سال ۱۴۰۵ تا ۱۰۵ مارچ‌های در دست اجرا به ۱۲۴ می‌رسد که حاکی از تنوع ضد همگام با توسعه است. وی با بیان این که در سال ۱۳۹۸ حدود هشت میلیون تن محصول به صنایع پایین‌دستی عرضه شده و به جرئت می‌توان گفت که هیچ صنعتی در کشور و به پایین‌دست خود هشت میلیون تن محصول عرضه نمی‌کند، اضافه کرد: این حجم محصول متنوع به رونق و اشتغال پایی تبلیغ در ۱۵ هزار بنگاه بزرگ و



کوچک در پایین‌دست صنعت پتروشیمی در قالب ۳۰ طرح توسعه پایدار تعریف شده است. به‌عبارت‌دیگر در کام چهارم توسعه حداقل ۱۲۰ طرح توسعه صنعت بر اساس موجودی خوراک ۵ ۱۴۰۰ انجام شده است. مدیرعامل شرکت صنایع ملی پتروشیمی با بیان اینکه تعداد طرح‌های راهبردی ۲ دارایی برنامه ۳۰ طرح با ۶۴ بیلیاردلار و سرمایه‌گذاری و طرفیت ۳۰ میلیون تن در سال است، گفت: در چهار زنجیره پلیمرلن، متانول، اتیلن و بنزین (۲۱ طرح) با هدف ایجاد تنوع در صد محصولات توسعه، زنجیره ارزش کاهش وابسته، تأمین خوراک صنایع پایین‌دستی، افزایش ارزش محصولات و دستور کار قرارگرفته‌اند با توجه به حجم سرمایه‌گذاری پایین و مصرف کم آب ایرانی این طرح‌ها در مناطق مختلف کشور، در راستای آمایش سرزمینی امکان‌پذیر است. محمدی منطق بانکی لازم برای پهبود احداث طرح‌ها و دارایی‌ها، تحقیق قیمت خوراک کار معافیت مالیاتی، ارائه تلاش قیمی و تشویقاتی در توسعه پایدار خواهد شد این جشنواره با حضور کاظمی مدیرکل تعاون، کارو رفاه اجتماعی، نجفی رئیس دانشگاه آزاد اسلامی واحد اصفهان مسعود گل تیرازی ریاست اتاق بازرگانی صنایع و معادن، نوح بوسوی رئیس سرای فناوری اتاق بازرگانی استان، بهستانی رئیس دبیرخانه برنامه علمی استای جهاد دکتر مقام دانشگاه آزاد اصفهان، امینی مدیرکل برنامه بودجه دانشگاه آزاد اصفهان و رؤسای واحدهای دانشگاه آزاد اسلامی استان برگزار شد در این برنامه دانشجویان برتر واحدهای صنعتی برتر و واحدهای دانشگاهی به تاسار اقدامات مؤثر مورد تقدیر قرار گرفتند. شایان ذکر است برنامه اتاق بازرگانی صنایع و معادن، نوع بوسوی رئیس سرای فناوری اتاق بازرگانی استان، بهستانی رئیس شورای برنامه علمی استای جهاد دکتر مقام دانشگاه آزاد اصفهان، افزایش مهارت، تأمین شغل و هزینه‌های دانشجویان بصورت آزمایشی در استان اصفهان برگزار شده و از زمان شروع این طرح تا پایان ۲۲۲ دانشجو به آن پیوسته و پیش‌بینی می‌شود تا پایان سال تحصیلی جاری تا سقف ۲۰۰۰ نفر در این طرح شرکت نمایند.

با حضور وزیر نیرو و به‌صورت ویدئوکنفرانس صورت گرفت

تحلیل از مدیرعامل شرکت آبفا استان اصفهان در تحقق اهداف پویش «هر هفته الف-ب ایران»

مدیرعامل شرکت ملی صنایع پتروشیمی گفت: در ۹ ماه گذشته ۶ طرح پتروشیمی از سوی رئیس جمهوری به بهره‌برداری رسیده است و تا پایان سال ۸ طرح دیگر پتروشیمی به بهره‌برداری و ظرفیت این صنعت با اضافه شدن ۱۵ میلیون تن به ۹۰ میلیون تن در سال می‌رسد. به گزارش ایسنا، بیژن محمدی در نشستی خبری اظهار کرد: در سال ۱۳۹۸، معادل ۳۵ میلیون تن خوراک از جمله ناز مایعی، اتان و میعانات گازی از صنعت نفت و گاز تأمین و دریافت شده است که معادل ۸۰۰ هزار بشکه نفت خام است؛ این عدد در سال ۱۴۰۲ به ۲ میلیون بشکه نفت خام در روز می‌رسد به گفته وی حدود ۳۰ درصد محصولات تولیدی پتروشیمی در داخل کشور مصرف می‌شود و ۷۰ درصد آن صادر می‌شود. مدیرعامل شرکت ملی صنایع پتروشیمی تأکید کرد: راه‌اندازی صنعت پتروشیمی با اصلاحات انجام شده وضع سیار مطلوبی را داشتن می‌نفط در ۹ ماهه اول سال ۱۳۹۹ حرفه از صنعت پتروشیمی به ساماته تیما قرار از برنامه بوده است. محمدی با بیان اینکه با استمرار به آمارهای بین‌المللی و ادامه روند شفافی محصولات پتروشیمی اعتبار کرد آمارها نشان می‌دهد رشد همانا در بخش محصولات پتروشیمی بین ۵ تا ۶ درصد است این در حالی است که رشد تقاضا در بخش نفت و فرآورده‌های نفتی در دنیا کمتر از یک درصد است. این موضوع مسئولیت ما را در توجه به این صنعت و تلهای توجه‌تان می‌کند. وی با بیان این که صنعت پتروشیمی به‌جوان صنعت اول کشور و روبه‌رو جایگاه خود را در اقتصاد ملی مستحکم‌تر می‌کند و دستورهای اخیر رئیس جمهور که در جای خالی از کرونا در دولت تجربه می‌کنیم، معاون مسکن و ساختمان وزیر راه و شهرسازی تصریح کرد: بالین وجود شنیدم طرح را معال بگذاریم و بلید و بوادها در سامانی مختلف کشور را فقر اقدام تا مشارکت کنند؛ گان همین تگیف شوند محمودزاده درباره زمان ثبت نام مرحله دوم طرح اقدام ملی مسکن گفت: باید اطلاعات را بر اساس ظرفیت‌های خالی جمعیتی کنیم طرف چند روز آینده تقاضاهایی که از متقاضی مختلف ارسال شده را اولویت شهرهایی که قبلا ثبت نام‌شده و شهرهایی که هنوز اکنون دارای ظرفیت هستند جمع‌بندی و اعلام می‌کنیم و می‌توانم بگویم که تقاضای این است که در دو هفته ثبت نام دور جدید طرح اقدام ملی مسکن انجام شود. شهریور ماه ۱۳۹۸ طرح اقدام ملی مسکن با حضور رئیس جمهور کلنگ زنی شد برای این پروژه ۲۰۰ هزار واحد تعریف شد که در دور اول نام‌نویسی ۱۰۴ میلیون نفر از طریق سایت ۷۷۵۰۱۵۵۵ و پیامک ثبت نام کردند که ۴۶۰ هزار نفر واجد شرایط شناخته شدند. اولین واحدها به تعداد ۱۱ هزار و ۵۶۰ واحد در روز یکم آبان ماه ۱۳۹۹ به دستور رئیس جمهور افتتاح شد. این پروژه از طریق آورده متقاضیان و ۱۰۰ میلیون تومان وام بانکی با نرخ سود ۱۸ درصد ساخته می‌شود. آورده متقاضیان در مرحله اول حدود ۴۰ میلیون تومان است. میانگین قیمت این واحدها در کل کشور برآورد ۴۷ میلیون تومان است. هزینه‌های ۱۵ متری ۲۷ میلیون تومان می‌رسد ثبت نام مرحله اول به پایان رسیده است. دریافت بارگذاری مدارک و اطلاع حساب پایان مهرماه اعلام شده بود که ۵۳ درصد نیز به‌ثبت نام تمدید شد و هم‌اکنون ثبت‌نام دوم به پایان رسیده است. ثبت نام دور جدید به‌زودی اعلام خواهد شد.

۸۳ روستای نائین از آب شرب پایدار برخوردار می‌شوند



مدیرعامل شرکت آبفا استان اصفهان با بیان اینکه به‌احتمال فراوان مرحله دوم ثبت نام طرح اقدام ملی مسکن در ماه جاری انجام می‌شود گفت: همین مقدار نهضت تعداد واحدهای جدید و زمان ثبت نام مرحله دوم طرح اقدام ملی مسکن اعلام می‌شود. محمود محمودزاده در گفت‌وگو با ایسنا اظهار کرد: دوشنبه یا سه‌شنبه هفته جاری جزئیات طرح اقدام ملی مسکن برای اهالی سیستم مرحله دوم مشخص خواهد شد و احتمالا این هفته زمان ثبت نام مرحله دوم را به اطلاع متقاضیان می‌رسانیم و این اداره به سهامت سفارشه به متقاضیان ثبت اول برای تکمیل سوجهی گفت: همه دلشان سالا این است که اولا با مدافتر ظرفیت پروژه اقدام ملی را پر بارگذاری کنیم و ثانیا متقاضیان واجد شرایط از این طرح جا نمانند به همین لحاظ ترجمت ولیز وجه ارسه مرتبه برای کسانی که به هر دلیل مثل نداشتن تذکیبکی کافی توانایی تأمین آورده جدید ۲۰ میلیون تومان در مهلت‌های اول و دوم نداشتند تمدید کردیم. معاون مسکن و ساختمان وزیر راه و شهرسازی تصریح کرد: بالین وجود شنیدم طرح را معال بگذاریم و بلید و بوادها در سامانی مختلف کشور را فقر اقدام تا مشارکت کنند؛ گان همین تگیف شوند محمودزاده درباره زمان ثبت نام مرحله دوم طرح اقدام ملی مسکن گفت: باید اطلاعات را بر اساس ظرفیت‌های خالی جمعیتی کنیم طرف چند روز آینده تقاضاهایی که از متقاضی مختلف ارسال شده را اولویت شهرهایی که قبلا ثبت نام‌شده و شهرهایی که هنوز اکنون دارای ظرفیت هستند جمع‌بندی و اعلام می‌کنیم و می‌توانم بگویم که تقاضای این است که در دو هفته ثبت نام دور جدید طرح اقدام ملی مسکن انجام شود. شهریور ماه ۱۳۹۸ طرح اقدام ملی مسکن با حضور رئیس جمهور کلنگ زنی شد برای این پروژه ۲۰۰ هزار واحد تعریف شد که در دور اول نام‌نویسی ۱۰۴ میلیون نفر از طریق سایت ۷۷۵۰۱۵۵۵ و پیامک ثبت نام کردند که ۴۶۰ هزار نفر واجد شرایط شناخته شدند. اولین واحدها به تعداد ۱۱ هزار و ۵۶۰ واحد در روز یکم آبان ماه ۱۳۹۹ به دستور رئیس جمهور افتتاح شد. این پروژه از طریق آورده متقاضیان و ۱۰۰ میلیون تومان وام بانکی با نرخ سود ۱۸ درصد ساخته می‌شود. آورده متقاضیان در مرحله اول حدود ۴۰ میلیون تومان است. میانگین قیمت این واحدها در کل کشور برآورد ۴۷ میلیون تومان است. هزینه‌های ۱۵ متری ۲۷ میلیون تومان می‌رسد ثبت نام مرحله اول به پایان رسیده است. دریافت بارگذاری مدارک و اطلاع حساب پایان مهرماه اعلام شده بود که ۵۳ درصد نیز به‌ثبت نام تمدید شد و هم‌اکنون ثبت‌نام دوم به پایان رسیده است. ثبت نام دور جدید به‌زودی اعلام خواهد شد.

مدیرعامل شرکت ملی صنایع پتروشیمی گفت: در ۹ ماه گذشته ۶ طرح پتروشیمی از سوی رئیس جمهوری به بهره‌برداری رسیده است و تا پایان سال ۸ طرح دیگر پتروشیمی به بهره‌برداری و ظرفیت این صنعت با اضافه شدن ۱۵ میلیون تن به ۹۰ میلیون تن در سال می‌رسد. به گزارش ایسنا، بیژن محمدی در نشستی خبری اظهار کرد: در سال ۱۳۹۸، معادل ۳۵ میلیون تن خوراک از جمله ناز مایعی، اتان و میعانات گازی از صنعت نفت و گاز تأمین و دریافت شده است که معادل ۸۰۰ هزار بشکه نفت خام است؛ این عدد در سال ۱۴۰۲ به ۲ میلیون بشکه نفت خام در روز می‌رسد به گفته وی حدود ۳۰ درصد محصولات تولیدی پتروشیمی در داخل کشور مصرف می‌شود و ۷۰ درصد آن صادر می‌شود. مدیرعامل شرکت ملی صنایع پتروشیمی تأکید کرد: راه‌اندازی صنعت پتروشیمی با اصلاحات انجام شده وضع سیار مطلوبی را داشتن می‌نفط در ۹ ماهه اول سال ۱۳۹۹ حرفه از صنعت پتروشیمی به ساماته تیما قرار از برنامه بوده است. محمدی با بیان اینکه با استمرار به آمارهای بین‌المللی و ادامه روند شفافی محصولات پتروشیمی اعتبار کرد آمارها نشان می‌دهد رشد همانا در بخش محصولات پتروشیمی بین ۵ تا ۶ درصد است این در حالی است که رشد تقاضا در بخش نفت و فرآورده‌های نفتی در دنیا کمتر از یک درصد است. این موضوع مسئولیت ما را در توجه به این صنعت و تلهای توجه‌تان می‌کند. وی با بیان این که صنعت پتروشیمی به‌جوان صنعت اول کشور و روبه‌رو جایگاه خود را در اقتصاد ملی مستحکم‌تر می‌کند و دستورهای اخیر رئیس جمهور که در جای خالی از کرونا در دولت تجربه می‌کنیم، معاون مسکن و ساختمان وزیر راه و شهرسازی تصریح کرد: بالین وجود شنیدم طرح را معال بگذاریم و بلید و بوادها در سامانی مختلف کشور را فقر اقدام تا مشارکت کنند؛ گان همین تگیف شوند محمودزاده درباره زمان ثبت نام مرحله دوم طرح اقدام ملی مسکن گفت: باید اطلاعات را بر اساس ظرفیت‌های خالی جمعیتی کنیم طرف چند روز آینده تقاضاهایی که از متقاضی مختلف ارسال شده را اولویت شهرهایی که قبلا ثبت نام‌شده و شهرهایی که هنوز اکنون دارای ظرفیت هستند جمع‌بندی و اعلام می‌کنیم و می‌توانم بگویم که تقاضای این است که در دو هفته ثبت نام دور جدید طرح اقدام ملی مسکن انجام شود. شهریور ماه ۱۳۹۸ طرح اقدام ملی مسکن با حضور رئیس جمهور کلنگ زنی شد برای این پروژه ۲۰۰ هزار واحد تعریف شد که در دور اول نام‌نویسی ۱۰۴ میلیون نفر از طریق سایت ۷۷۵۰۱۵۵۵ و پیامک ثبت نام کردند که ۴۶۰ هزار نفر واجد شرایط شناخته شدند. اولین واحدها به تعداد ۱۱ هزار و ۵۶۰ واحد در روز یکم آبان ماه ۱۳۹۹ به دستور رئیس جمهور افتتاح شد. این پروژه از طریق آورده متقاضیان و ۱۰۰ میلیون تومان وام بانکی با نرخ سود ۱۸ درصد ساخته می‌شود. آورده متقاضیان در مرحله اول حدود ۴۰ میلیون تومان است. میانگین قیمت این واحدها در کل کشور برآورد ۴۷ میلیون تومان است. هزینه‌های ۱۵ متری ۲۷ میلیون تومان می‌رسد ثبت نام مرحله اول به پایان رسیده است. دریافت بارگذاری مدارک و اطلاع حساب پایان مهرماه اعلام شده بود

پنجشنبه | ۱۸ دی ۱۳۹۹ | سال هفدهم | شماره ۴۹۸۱
شماره ارسال پیامک: ۳۰۰۰۷۴۴۶ | تلفن ارتباط خوانندگان: ۳۶۲۹۳۷۵۰
اصفهان امروز
www.esfahanemrooz.ir
info@esfahanemrooz.ir

برای پیگیری جدیدترین اخبار
صدای اصفهان را دنبال کنید

این بار بازار فولاد خبر ساز شد

کاهش سرمایه مردم با قیمت‌گذاری غیر کارشناسی

خبر

سهم ۱۰ درصدی زنجیره صنایع غذایی از کل صنایع کشور

معاون برنامه‌ریزی وزارت صمت از برنامه این وزارتخانه برای تدوین سند راهبردی توسعه و تکمیل زنجیره تأمین صنعت غذایی کشور با همکاری تشکل‌های تخصصی و پیشکسوتان این صنعت خبر داد. به گزارش ایسنا، مهدی صادقی‌نیارکی در نشست مشترک با تشکل‌های تخصصی صنایع غذایی اظهار کرد صنعت غذا با مصرفی بالغ بر ارزش ۱۵۰ هزار میلیارد تومان برآورد می‌شود که ۱۰ درصد از ارزش تولید کل صنایع کشور است و ۷۰۰ واحد تولیدی در کشور دارین صنعت در حال فعالیت هستند که ۲۷۰ هزار شغل ایجاد نموده است. صادقی با بیان اینکه ۲ میلیون تن محصول فرآوری شده در زنجیره صنایع غذایی ارزش معادل دو سه میلیارد دلار در صادرات مختلف دارد، معاون امور صنایع وزارت صمت با بیان اینکه باید با دنیال چیپ و تدوین یک سند برای توسعه و تکمیل زنجیره تأمین در صنعت غذایی هستیم، گفت لازمه احیاء شرکت‌های مدیریت زنجیره با هدف حمایت سازی زنجیره ارزش توسط شرکت‌های معاون پیشران صنایع غذایی تشکیل شود تا که از مرحله کشت و مواد اولیه تا رسیدن به دست مشتری کار و انجام می‌دهند. طولانی‌ترین زنجیره و شلوغ بازار به صورت سیاستی و همچنین شفافی با قانون پرداخت در این جلسات راه‌بردی مختلف است وی افزود: مدیریت ترکیب، بهینه محصول و نظم قیمت در محصولات پر مصرف خروجی های است که برای میل زنجیره تأمین صنایع غذایی ترسیم خواهد شد.

فرصت استفاده از تسهیلات مسکن تعاونی‌ها تا پایان سال

تعاونی‌های مسکنی که ذیصلاح استفاده از تسهیلات بانک توسعه تعاون هستند تا پایان سال میتوانند به شعب بانک مذکور توسعه کرده و برای دریافت وام درخواست بدهند به گزارش ایسنا در همین راستا، محمد اسلامی وزیر راه و شهرسازی، شنبه ۲۷ شهریور، خاکی هماهنگی‌ترابری کشور به ریاست محمد اسلامی در سالن اجلاس ساختمان شهید قدوسی وزارت راه و شهرسازی به دیدار با اعضای هیئت مدیره و نمایندگان شرکت‌های تعاونی مسکن می‌پردازد. در این جلسه گفت تشکیل ۱۵ کارگروه تخصصی با حضور مدیران عامل شرکت‌های تابعه وزارت راه و شهرسازی و همچنین نمایندگان بخش خصوصی و تعاونی‌های مسکن می‌تواند برای رفع موانع و مشکلات پیش روی تولید و ساخت‌وساز مسکن مؤثر باشد. اسلامی با اشاره به اینکه ۱۵ کارگروه تخصصی با حضور مدیران عامل شرکت‌های تابعه وزارت راه و شهرسازی و همچنین نمایندگان بخش خصوصی و تعاونی‌های مسکن می‌تواند برای رفع موانع و مشکلات پیش روی تولید و ساخت‌وساز مسکن مؤثر باشد، گفت: ما در این جلسه می‌خواهیم با شنیدن نظرات و پیشنهادهای شما، مشکلات و موانع پیش روی تولید مسکن را شناسایی و برای رفع آن‌ها تصمیم‌گیری کنیم. وی با بیان اینکه ۱۵ کارگروه تخصصی با حضور مدیران عامل شرکت‌های تابعه وزارت راه و شهرسازی و همچنین نمایندگان بخش خصوصی و تعاونی‌های مسکن می‌تواند برای رفع موانع و مشکلات پیش روی تولید و ساخت‌وساز مسکن مؤثر باشد، گفت: ما در این جلسه می‌خواهیم با شنیدن نظرات و پیشنهادهای شما، مشکلات و موانع پیش روی تولید مسکن را شناسایی و برای رفع آن‌ها تصمیم‌گیری کنیم. وی با بیان اینکه ۱۵ کارگروه تخصصی با حضور مدیران عامل شرکت‌های تابعه وزارت راه و شهرسازی و همچنین نمایندگان بخش خصوصی و تعاونی‌های مسکن می‌تواند برای رفع موانع و مشکلات پیش روی تولید و ساخت‌وساز مسکن مؤثر باشد، گفت: ما در این جلسه می‌خواهیم با شنیدن نظرات و پیشنهادهای شما، مشکلات و موانع پیش روی تولید مسکن را شناسایی و برای رفع آن‌ها تصمیم‌گیری کنیم.



حال که پای مشمولان سهام عدالت هم به بازار سرمایه باز شده است، قیمت‌گذاری دستوری فولاد بیش‌ازپیش گیشه به ریشه سرمایه مردم می‌زند. موضوع پر چالشی که وزارت صمت طی چند گفتگوی آن راه‌حلی و با اسرار بر اجرای آن، گردوخاک زیادی به پا می‌کند. این بار هم از این قاعده مستثنی نبوده و شمسی جدید وزیر پا کشی‌های زیادی را از سوی بورسی‌ها و سهامداران در پی داشت. به گزارش ایسنا، با اجرای قیمت‌گذاری دستوری فولاد بر مدار دارد و به سال جاری خلاصه شی شود. وزارت صمت هر از چند گاهی بحث قیمت‌گذاری دستوری فولاد در بورس کالا را مطرح می‌کند و با اینکه با واکنش‌های انتظاری زیادی روبه‌رو می‌شود، تحت فشار این کار نمی‌کند. حال وزیر صمت اعلام کرده است که نرخ آزاد برای شرایط خیر ملکی است درحالی که ما در شرایط جنگی به سر می‌بریم اما ما مجبوراین قرار است که برای شان شمش به شرکتی که تولیدکننده است حدود ۱۲ تومان فروخته می‌شد، آن شرکت محصول را ۲۲ تومان می‌فروشد و به دست مصرف‌کننده با نرخ بین‌المللی می‌رسد! ما در این میان شرکت فولادمبارکه هم بی‌نصیب نیست زیرا به بهای اینکه فولاد خود را ۱۷ تومان بفروشد، ۱۲ تومان می‌فروشد. ۵۸۵ فولادمبارکه بر اساس این حساب‌وکتاب که نرخ جهانی ۱۸۰ دلار است، محصول خود را ۱۷ تومان در داخل عرضه می‌کرد و اگر خریدار نداشت، صادر می‌کرد اما وزارت صمت اصرار دارد فولاد باید با قیمت پایه در بورس کالا عرضه شود و خریدار می‌تواند این قیمت و بالا ببرد. این کار محصول فروش ثروت شرکت تولیدی می‌رساند اقدام به سهام‌دار کند اتفاقی که دولتین نیز می‌دهد. خریداران فولاد که عمدا محدود و مشخصی هستند به صورت فله‌ملک روی قیمت پایه توافق می‌کنند و شرکت نمی‌تواند محصول خود را صادر کند.

کاهش ها به اداتکنیو وزیر صمت

دراین راستا و در حکم که حسن قایدیان اصل، رئیس سازمان بورس و اوراق بهادار چندی پیش با برگزاری نشست‌های متعلق قیمت‌گذاری دستوری در حوزه‌های بورسی، نتیجه این اقدام و حضور شدن سهام‌داران عرضه این محصولات در بازار آزاد به قیمت‌های گزاف و فشار مردان درآمدهای بیشتر به جیب واسطه‌ها و به زیان مردم داشت و از هیئت‌های بالادستی به‌خواست برای مقابله با چنین پیامدهای ناخوشایند، در فرآیندهای بازار رقابتی دخالت نکنند. وزیر صنعت معدن و تجارت اعلام کرد قیمت پایه شمش فولادی در بورس کالا، بر اساس ۷۰ درصد قیمت CIF (هزینه‌های مستقل همسود) خواهد بود و این قیمت پایه طی روزهای آتی به بورس کالا اعلام خواهد شد. این در حالی است که در شرایط فعلی بورس کالا اعلام می‌کند که به ازای هر واحد محصولی که در بورس کالا عرضه شود، ۱۰ درصد ارزش آن به عنوان پاداش به عرضه‌کننده تعلق می‌گیرد. این در حالی است که در شرایط فعلی بورس کالا اعلام می‌کند که به ازای هر واحد محصولی که در بورس کالا عرضه شود، ۱۰ درصد ارزش آن به عنوان پاداش به عرضه‌کننده تعلق می‌گیرد. این در حالی است که در شرایط فعلی بورس کالا اعلام می‌کند که به ازای هر واحد محصولی که در بورس کالا عرضه شود، ۱۰ درصد ارزش آن به عنوان پاداش به عرضه‌کننده تعلق می‌گیرد.

کاهش سرمایه مردم با قیمت‌گذاری غیر کارشناسی

همچنین بورس کالا اصلاحیه اعلام کرد این قیمت‌گذاری دستوری را ابزار خواهد کرد و محمدرضا پور ابراهیمی، رئیس کمیسیون اقتصادی مجلس نیز مصوبه وزیر صمت را خیرکاتوش نامست و اعلام کرده که قیمت‌گذاری دستوری چرخ ارتجاع رانت و فساد در اقتصاد کشور و فیچ دستوری دارد از صحت وزیر نیز پاکشی را از سوی سهام‌داران در روز گذشته در پی داشت و باعث روند نزولی سهم‌های مرتبط و گیدر شد.

تحلیل مخالفت با قیمت گذاری دستوری

وزارت صمت در حالی که برگزیت گذاری دستوری اسرار دارد که بر اساس ماده ۱۸ قانون توسعه ابزارها و نهادهای مالی جدید که مصوب ۱۵ آذر ۹۸ مجلس شورای اسلامی است، نوک مکلف است کالای پذیرفته شده در بورس را از نظام قیمت‌گذاری خارج کند و تنها استثنایی که این قانون قائل شده تحت عاوه بوده است بنابراین هر کالایی که در بورس پذیرفته شده، از دایره قیمت‌گذاری خارج است. طبق ماده ۳۶ قانون احکام دائمی برنامه‌های توسعه کشور کالاهایی که در بورس‌های کالایی به متقاضیان واگذار می‌شوند و مورد داوستد قرار می‌گیرند، از ابلاغ طبق قوانین و مقررات حاکم بر آن بورس‌ها عرضه شده و مورد معامله قرار می‌گیرند و تاکنون سیاست شورای عالی بورس و سازمان بورس و اوراق بهادار مبنی بر رعایت اصل عرضه و تقاضا و رقابت در معاملات بوده است. در حال حاضر با انتشار سهام عدالت، ۵۰ میلیون سهام‌دار وجود دارد و اگر ۵ درصد آن‌ها نیز به بازار سرمایه اقدام به سرمایه‌گذاری در این بازار کردند، اگر محصولات فولادی در بورس کالا مشمول قیمت‌گذاری دستوری شوند ممکن است سود شرکت‌ها کاهش پیدا کند و در آخر این سهام‌داران متضرر شوند آنچه واضح است این است که بورس کالا از قیمت‌گذاری دستوری فولاد را در بورس عرضه کرده و با قیمت دستوری به فروش رساندهاند، دچار زیان می‌شوند و از محل این زیان وارده، سهام‌داران آن‌ها نیز متضرر خواهند شد. آن‌چه‌که حتی یک محل اخیر، فضای عمومی برای حضور در بورس بالا رفته و تعداد سهام‌داران حقیقی و خرد نیز در بورس افزایش یافته بین بخشی از این زیان دیدگان هم همان سهام‌داران خرد و مردمی هستند که اندک سرمایه خود را برای کسب سودی بهتر به بورس آورده‌اند. اما این اتفاق، فقط یک جنبه ندارد و از محل قیمت‌هایی که در بازار سیاه شکل می‌گیرد نیز مردم دچار زیان می‌شوند به عبارت ساده‌تر، وقتی قیمت‌ها در بورس از حالت سقفی کمتر است، محصولات در بازار آزاد با قیمت‌هایی بالا به فروش می‌رسد! بنابراین، هدف دولت برای حمایت از مصرف‌کننده هم محقق نمی‌شود و منافع این قیمت‌گذاری‌های دستوری در طبقه‌های میانی تولید به گروهی افراد خاص که اغلب از آنان، بعضاً این واسطه‌های ویژه‌خوار می‌شود. تحقق می‌گیرد. بر این اساس مصرف‌کننده نه‌تنها نفعی از این محصولات مورد نظر خود را با قیمت‌های بالا و بدون هیچ حمایت قیمتی غیرواقعی که این در حالی است که دولت از تولیدکنندگان حمایت‌هایی مانند ارائه یارانه‌های انرژی و... داشته‌ها با این اگر و که این حمایت‌ها دریافت، به مصرف‌کننده مرتبط نمی‌شود. دولتی نه فقط حمایت‌های قیمتی به دست مصرف‌کننده نرسیده‌که نه دلیل مداخله‌های دستوری در بازار، مکانیسم عرضه و تقاضا نیز از حالت طبیعی خارج شده و قیمت‌ها از حالت رقابت آزاد نیز فاصله گرفته است.

موضع بورس کالا چیست؟

دراین راستا، سعید جلیلی، عضو حقوقی مدیره عملیات و نظارت بر بازار بورس کالا، در گفت‌وگو با ایسنا با تأکید بر اینکه تعیین قیمت در حیطه اختیار وزارت صمت نیست اظهار کرد طبق مصوبه شورای عالی بورس، در این موارد باید طبق قوانین و مقررات بورس کالا عمل شود. با هم طبق همان قوانین عمل می‌کنیم و اگر روزی ملاح باشد قیمت تعیین کند بر اساس مابورکال بورس عمل خواهیم کرد. دیوانگی قیمت‌گذاری، را با ابلاغیه وزارت صمت نمی‌پذیریم و باد فرایندهای قانونی طی شود. در حال حاضر ریال قانونی طی نشده و فعال اتفاقی رخ نمی‌دهد. وی ادامه داد: قیمت‌گذاری دستوری در بورس کالا توسط وزارت صمت با ماده ۱۸ قانون توسعه ابزارها و ماده ۳۶ قانون احکام دائمی در تضاد است. طبق قوانین مصوب مجلس کالاهایی که در بورس معامله می‌شود باید طبق قوانین بورس باشند. اگر مواردی خلاف مواد آمده باشد، بورس کالا می‌تواند جلوی آن را بگیرد. ما نمی‌توانیم غصب طبق قانون عمل کنیم. لذا در شیوه معامله اشکال وارد شده است. بورس کالا اعتراضی به این موضوع ندارد و قانون را رعایت می‌کند. اگر فکر می‌کنید بورس مناسب نیست، بورس کالا اعتراضی به معامله کالا در این بازار ندارد. وزارت صمت می‌تواند خارج از بورس به هر شیوه‌ای که دلیل است و متناسب با شرایط کشور است معاملات را انجام دهد. مابقی عملیات و نظارت بر بازار بورس کالا، با تأکید بر اینکه قیمت باید منصفانه کشف شود، همچون گذشته انجام خواهد شد. قیمتی که کشف می‌شود کالا است.



به دلیل بکر بودن سازی شرکت‌های آبفای شهری و روستایی صورت پذیرفت

پیشرفت ۵۰ درصدی اصلاح شبکه فرسوده ۹ روستای تیران و کرون اصفهان

مدیرعامل شرکت آبفای شهری و روستایی صورت پذیرفت است. مدیرآبفا تیران و کرون اعلام کرد: برسانی طرح ۱۰۰-۲۰۰ پیش از ۲۶ کیلومتر از شبکه توزیع آب فرسوده ۹ روستای شهرستان، مورد بازسازی و اصلاح قرار می‌گیرد و از ۲ قرعه تاکنون حدود ۱۳ کیلومتر از این شبکه اصلاح شده است. به گزارش ایسنا، امروز، سعید عادلی‌نیا افزود در این طرح، هزینه شبکه فرسوده آب روستاهای کردملیک علی‌آباد، کن گرم، آب پرده‌الله آباد، خوشان، دزه، میرآباد و ورشت اصلاح و بازسازی شوند که هماکنون با همیاری و مشارکت دهیاری‌ها این عملیات در حال اجرا است وی با بیان اینکه از ۵۰ روستا که در منطقه تیران و کرون قرار دارند ۲۱ روستای آن تحت پوشش آبفا است، تصریح کرد: جمعیت روستایی منطقه تیران و کرون بالغ بر ۲۷ هزار نفر است که تاکنون بیش از ۱۶ هزار اشتراک آب به روستائیان واگذار شده است. دیرآبفا تیران و کرون با اشاره به تأمین پایدار آب شرب روستای علی‌آباد خاطر نشان کرد: با اجرای طرح ۲۰۰-۱۰۰ روستای علی‌آباد از آب شرب پایدار برخوردار می‌شود. حدیدی طول شبکه توزیع آب روستایی منطقه تیران و کرون را ۳۰۰ کیلومتر اعلام کرد و افزود: طول خط انتقال آب روستایی ۳۹ کیلومتر است و حدود ۳۰ درصد شبکه توزیع تیاز به اصلاح و بازسازی دارد که در صورت تأمین منابع مالی اصلاح شبکه فرسوده توزیع آب روستاها در منطقه تیران و کرون در دستور کار قرار می‌گیرد. وی هدر رفت آب روستاها در منطقه تیران و کرون را ۳۰ درصد دانست و تصریح کرد: با اجرای طرح ۱۰۰ - ۳۰۰ در منطقه تیران و کرون پیش‌بینی می‌شود این رقم به ۲۸ درصد کاهش یابد. مدیر آبفا تیران و کرون به منابع آب محلی در این منطقه اشاره کرد و اظهار داشت: آب ضرب برخی از روستاها از طریق ۲۸ حلقه چاه، ۳ دهنه چشمه و یک آب قنات تأمین می‌شود. این در حالی است که در سال‌های قبل از اجماع بازدهی آبدهی این منابع حدود ۱۳۰ لیتر در ثانیه بوده و در سال‌های اخیر به دلیل وقوع خشکسالی‌های پیاپی به ۴۰ لیتر در ثانیه کاهش یافته است. حدیدی به تأسیسات آبرسانی روستایی پرداخت و بیان داشت: ۲۲ آب مخزن با ظرفیت بیش از ۲۰ هزار مترمکعب و ۵ ثقره ایستگاه پمپاژ آب از جمله مهم‌ترین تأسیسات آبرسانی در این منطقه است و در سال‌های اخیر با شعب ظلم‌برانه و اعتماد، چشمه‌های شاه‌نشین آب شرب حادثه‌ان میان روستاها را تهدید می‌کند.

شرکت پالایش نفت اصفهان ۱۵۰۰ تیلت به دانش آموزان اهدا کرد



شرکت پالایش نفت اصفهان در راستای اجرای مسئولیت‌های اجتماعی خویش با پیوستن به کاروان همدلی، مواسات و کمک مؤمنانه ۱۵۰۰ دستگاه تبلت به دانش آموزان تازه‌وارد تحت حمایت کمیته امداد امام خمینی (ره) استان اصفهان اهدا کرد. به گزارش اصفهان امروز در مراسمی که با حضور سرپرست شرکت پالایش نفت اصفهان و معاون فرهنگی کمیته امداد کشور به منظور اهدای تبلت ها به خانواده ثانوی دانش‌آموزان در محل کمیته امداد برگزار شده بود، مدیرکل کمیته امداد امام خمینی (ره) استان اصفهان با بیان اینکه تولیدکنندگان و صنایع مختلف این استان بایستی در صدر امر باشند، هم‌چنین از مدیرعامل شرکت پالایش نفت اصفهان به دلیل حمایت از ایشان‌شان تقدیر کرد و گفت تبلت های اهدایی بر اساس ثبت‌نام‌های صورت گرفته است که با همکاری مجموعه شرکت پالایش نفت اصفهان، به دانش آموزان خانواده‌های تحت حمایت در مراسم استان اهدا خواهد شد. کریم آوا، شرکت با یادآوری اینکه بیش از ۱۷ هزار دانش‌آموز در خانواده‌های تحت پوشش کمیته امداد در مراسم استان مشغول تحصیل هستند گفت: در ابتدای سال تحصیلی ۱۵۰۰ دانش‌آموز نیازمند فاقد امکانات لازم برای تحصیل غیرحضوری بودند که با تلاش و اقدام تبلت های اهدایی از سوی شرکت پالایش نفت اصفهان و با همکاری خیران، نیکوکاران و صاحبان صنایع بزرگ استان، ۱۵۰۰ نفر از این دانش‌آموزان صاحب تبلت یا کوشی خواهند شد. مدیرعامل شرکت پالایش نفت اصفهان نیز با تأکید بر جایگاه مواسات و مساوات در بین دینی و رهنمودهای رهبر معظم انقلاب در سال جاری مبنی بر گسترش فرهنگ همدلی و کمک جمعی اظهار داشت: با توجه به مشکلات دانش‌آموزان نیازمند تحت پوشش کمیته امداد امام خمینی (ره) و عدم توانایی‌شان برای تأمین هزینه خرید تبلت، این شرکت بلافاصله بعد از اعلام نیاز دانش‌آموزان پوشش کمیته امداد امام خمینی (ره) از آموزش مجازی و ایجاد شرایط برابر و مناسب ایشان با سایر دانش‌آموزان کشور مبنی بر گسترش فرهنگ همدلی و کمک جمعی اظهار داشت: با توجه به مشکلات دانش‌آموزان نیازمند تحت پوشش کمیته امداد امام خمینی (ره) و عدم توانایی‌شان برای تأمین هزینه خرید تبلت، این شرکت بلافاصله بعد از اعلام نیاز دانش‌آموزان پوشش کمیته امداد امام خمینی (ره) از آموزش مجازی و ایجاد شرایط برابر و مناسب ایشان با سایر دانش‌آموزان کشور مبنی بر گسترش فرهنگ همدلی و کمک جمعی اظهار داشت: با توجه به مشکلات دانش‌آموزان نیازمند تحت پوشش کمیته امداد امام خمینی (ره) و عدم توانایی‌شان برای تأمین هزینه خرید تبلت، این شرکت بلافاصله بعد از اعلام نیاز دانش‌آموزان پوشش کمیته امداد امام خمینی (ره) از آموزش مجازی و ایجاد شرایط برابر و مناسب ایشان با سایر دانش‌آموزان کشور مبنی بر گسترش فرهنگ همدلی و کمک جمعی اظهار داشت: با توجه به مشکلات دانش‌آموزان نیازمند تحت پوشش کمیته

خبر

بانک ایران زمین عضو بازار بین بانکی ارزی شد

بانک مرکزی جمهوری اسلامی ایران، با درخواست بانک ایران زمین در خصوص تقاضای تمدید مجوز ۸ ریالی و معامله تأمین ارز و معامله نیما و همچنین عضویت در بازار بین بانکی ارز تهران موافقت کرد. به گزارش روابط عمومی بانک ایران زمین با اعلام بانک مرکزی جمهوری اسلامی ایران به شبکه بانکی، بانک ایران زمین با دریافت مجوز انجام عملیات ارزی در سطح مرحله سوم به عضویت دائمی بازار بین بانکی در تهران درآمد. بر اساس این مجوز از این پس بانک ایران زمین ضمن عضویت در بازار بین بانکی ارزی تهران و دسترسی به سامانه نظام یکپارچه معاملات ارزی (نیما) و همچنین عضویت در بازار شفاهی معاملات ارزی، قادر به انجام معاملات ارزی با بانک مرکزی و سایر بانک‌ها خواهد بود بر اساس این گزارش بانک ایران زمین با ابطال اهلیت معاملات از پیله‌سازی، استفاده از ابزارهای مشروط و ضوابط اجرایی تعیین‌شده از سوی بانک مرکزی، ذیل شرایط دریافت مجوز انجام عملیات ارزی در سطح مرحله سوم از سوی بانک مرکزی خبر داده است.

خبر

اعطای تسهیلات حمایتی از طرف بانک آینده ویژه کسب‌وکارهای آسیب دیده از کرونا

بانک آینده از کسب‌وکارهایی که به دلیل شرایط ناشی از شیوع ویروس کرونا در فعالیت اقتصادی خود، آسیب دیده‌اند، با اعطای تسهیلات، از آن‌ها حمایت کرد. بانک آینده با هدف کمک به صاحبان کسب‌وکارهای آسیب‌دیده ناشی از همه‌گیری کرونا و به‌منظور حفظ روش اشتغال و جبران بخشی از خسارات حمایاتی بانک‌های تولیدی کشور، ۵ طرح مصوبه شورای عالی بورس، در این موارد باید طبق قوانین و مقررات بورس کالا عمل شود. با هم طبق همان قوانین عمل می‌کنیم و اگر روزی ملاح باشد قیمت تعیین کند بر اساس مابورکال بورس عمل خواهیم کرد. دیوانگی قیمت‌گذاری، را با ابلاغیه وزارت صمت نمی‌پذیریم و باد فرایندهای قانونی طی شود. در حال حاضر ریال قانونی طی نشده و فعال اتفاقی رخ نمی‌دهد. وی ادامه داد: قیمت‌گذاری دستوری در بورس کالا توسط وزارت صمت با ماده ۱۸ قانون توسعه ابزارها و ماده ۳۶ قانون احکام دائمی در تضاد است. طبق قوانین مصوب مجلس کالاهایی که در بورس معامله می‌شود باید طبق قوانین بورس باشند. اگر مواردی خلاف مواد آمده باشد، بورس کالا می‌تواند جلوی آن را بگیرد. ما نمی‌توانیم غصب طبق قانون عمل کنیم. لذا در شیوه معامله اشکال وارد شده است. بورس کالا اعتراضی به این موضوع ندارد و قانون را رعایت می‌کند. اگر فکر می‌کنید بورس مناسب نیست، بورس کالا اعتراضی به معامله کالا در این بازار ندارد. وزارت صمت می‌تواند خارج از بورس به هر شیوه‌ای که دلیل است و متناسب با شرایط کشور است معاملات را انجام دهد. مابقی عملیات و نظارت بر بازار بورس کالا، با تأکید بر اینکه قیمت باید منصفانه کشف شود، همچون گذشته انجام خواهد شد. قیمتی که کشف می‌شود کالا است.

اصفهان امروز

دو نامه فرهنگی، اجتماعی، یاروش خبری - تحلیلی - اطلاع رسانی
صاحب امتیاز: شرکت روزنامه و وبدادیار سر
مدیرمسئول و سردبیر: امید دادگری
شنبه ۳۰ دی ۱۴۹۹ | السادسة عشر لجمادی الثانیه ۱۴۴۲ | شماره ۲۹۸۳ | 19 Jan 2021

نشانی: اصفهان، میدان آزادی، خیابان دانشگاه، نبش کوچه حکیم نظامی ۲، پلاک ۱۰، طبقه اول
تلفن: ۳۶۲۹۴۷۵۰-۳۱ (ده خط) فاکس: ۳۶۲۹۴۳۹۲-۰۳۱
چاپ: شاخه سبز

آیات نورانی

پس کیست متحیرتر از آن کس که برخلاف دروغ بست و سخن راست را چون به سوی او آمد دروغ پنداشت آیا جای کافران در جهنم نیست

۲۲ زمر

سخن بزرگان

زندگی کشف خود نیست، متحد ساختن خود است.

جرج برنارد شاو

یک بیت شعر

شادمان گرد از پی دریغ مخور / زندگان را بود غم و اندوه

حافظ

روز ملی شوسه به مناسبت سالروز درگذشت امیر کبیر

باستانی‌ترین پل اصفهان گرفتار سازه‌های ناهمگون

سال‌هاست که پس‌زمینه قدیمی‌ترین پل اصفهان با سازه‌های ناهمگون نمایشگاه بین‌المللی مخدوش شده است یا فراتر از آن، ساخت اماکن اطراف این نمایشگاه با کنترل زمزمه‌هایی برای تغییر کاربری آن به گوش می‌رسد که به تأکید کارشناسان امر باید این پل تاریخی را از بند این تأسیسات رها کرد.

کارشناسان و فعالان میراث فرهنگی معتقدند اکنون که قرار است نمایشگاه بین‌المللی اصفهان جایه‌جا شود باید از تغییر جسارت‌آمیز سازه‌های زشت و بی‌ربط جلوگیری و دست به پایه‌جایی آن‌ها و باز کردن فضا و رفع آلودگی بصری پل شهرستان اقدام شود. فرصتی که این روزها از آن برای نمایش یکی از قدیمی‌ترین و زیباترین پل‌های اصفهان بهره گرفت؛ چه آنکه در تمام سال‌های گذشته پل شهرستان در خدمت نمایشگاه بین‌المللی اصفهان و در حاشیه آن قرار داشته است.

محمدرضا قاضی از کنشگران میراث فرهنگی اصفهان در گفت‌وگو با ایران از سابقه سازه‌ها دیون گفت که متأسفانه در گذر زمان شهرستان ساخت و اماکن اغراز بی‌رویه برای این نمایشگاه و بهره‌برداری از آن، به‌صورت موقت ساخته و اماکن اغراز باجرایی بود که بعدها این مکان تبدیل به نمایشگاه استهان شد. به گفته قاضی این سازه پارچه‌ای، اتاقی بود برای شروع ساخت سازه‌های ناهنجار و حجیم در جریم پل تاریخی شهرستان و به تعبیر او این گونه شد که این مکان را در پس‌زمینه پل با سازه‌های ناهمگون اشغال کردند! اتاقی در خدمت منافع اقتصادی و تبلیغاتی برای یکی از قدیمی‌ترین هنداسه‌های شهر. او در گاه قاضی تأمل برانگیز اینجاست که حرف از میراث و حریم باغ‌های ارزشمند می‌زند اما درحصل به حریم باستانی‌ترین منطقه اصفهان یعنی پل و پل شهرستان توجهی نمی‌شود.

چنین عنقاری سزاوار پل شهرستانی نیست

قاضی افزود: بعد از سال‌ها این نمایشگاه بین‌المللی اصفهان جای ثانعی پیدا کرده است؛ مثلا قصد دارند سازه‌های کنارپل شهرستان را تغییر کاربری بدهند، این پل را با دو حلقه بزرگی از تاریخ ملست پل این گونه در هش بی‌اعتنایی می‌شود. من درخواستم از همه دغدغه‌مندان میراث فرهنگی این است که حالا که این فرصت به وجود آمده و نمایشگاه اصفهان را کنار این پل تاریخی رفته است این سازه‌ها حذف شوند. قاضی از اینکه چرا انجمن‌ها و حتی افراد دغدغه‌مند میراث فرهنگی تاکنون در مقابل آنچه در حریم قدیمی‌ترین پل اصفهان رخ داده است واکنشی نداشته‌اند، متعجب است و گفت شاید این بی‌واکنشی ناشی از دور بودن پل شهرستان از انظار است اما به‌هرحال اگر یکی از تذکرات‌ها قدمت اثر باشد این پل از ارزشمندترین اثری است که در این منطقه داریم و نگاش اساسی هم داشته است چراکه



پلی‌که با دسترسی به اصفهان به جنوب کشور بوده است این مسیر افزود: جابه‌جا کردن ساره‌هایی مثل سوله یا کرهای که در این مکان درست کردند و همه هم سازه‌های سبکی هستند خیلی راحت است و خسارتی به هیچ‌کس نمی‌زند ولی از آن سو یکی از مهم‌ترین وارزشمندترین آثار تاریخی شهر اصفهان از بند چنین سازه‌هایی رها می‌شود و هزار خوش را نشان می‌دهد. ولی که به تعبیر قاضی لانه‌ای سازه‌های نمایشگاه و سازه‌های ناجور کننده حالا باید آزادسازی و بهسازی پی‌های معماری‌اش از وصله‌های ناجور عیان شود. این کنشگر میراث فرهنگی معتقد است که باید پل شهرستان را برای آلودگی بصری کند و آن را در جایگاه اصلی‌ای که دارد نشان بدهند. او یادآور شد: این منطقه قدیمی‌ترین هسته سکونتی اصفهان است و بعنوانی هم با کانال‌های استان شناسی آثاری ازجمله آبی انسانی کشف شد و این نشان می‌دهد که ما در خصوص کلام منطقه اصفهان صحبت می‌کنیم و چند اثر شاخص است.

کانی شهری در حرق کارشناسی از پل اصفهان

علیرضا حقیر، زنده، استان شناس و کمی که در سال‌های اخیر سرپرست هیئت باستان شناسی ثبت اثر شده در محور پل شهرستان بوده است به ایران گفت: پل شهرستان تنها پلی است که می‌شناسیم برای آن تاریخ‌نویسی هزار ساله تعیین کنیم. این پل پایه‌های دوره سامانی را دارد و مدت‌ها مورد استفاده قرار گرفته بوی طبیعی است که به دلایل قدمت و در طول تاریخ مرمت و بازسازی شده است. او افزود: براساس شواهد پل شهرستان در قرن چهارم یعنی دوران آل‌بویه جمعیه عمارت شده و برای عبور سپاه معماری روی این پل بعطیر کامل با نمونه موجود در صفه صاحب و نیمه‌راه‌های مجاور آن در مسجد جامع اصفهان که هشت‌ایوانی در اکتشافات نطنز - کهنه‌ای به نمونه‌های دوره آل‌بویه دست یافتند مشابهت دارد. بعضی زنده‌یادان شد پل شهرستان دارای ۱۲ دهانه بوده است این مسیر افزود: جابه‌جا کردن سازه‌هایی مثل سوله یا کرهای که در این مکان درست کردند و همه هم سازه‌های سبکی هستند خیلی راحت است و خسارتی به هیچ‌کس نمی‌زند ولی از آن سو یکی از مهم‌ترین وارزشمندترین آثار تاریخی شهر اصفهان از بند چنین سازه‌هایی رها می‌شود و هزار خوش را نشان می‌دهد. ولی که به تعبیر قاضی لانه‌ای سازه‌های نمایشگاه و سازه‌های ناجور کننده حالا باید آزادسازی و بهسازی پی‌های معماری‌اش از وصله‌های ناجور عیان شود. این کنشگر میراث فرهنگی معتقد است که باید پل شهرستان را برای آلودگی بصری کند و آن را در جایگاه اصلی‌ای که دارد نشان بدهند. او یادآور شد: این منطقه قدیمی‌ترین هسته سکونتی اصفهان است و بعنوانی هم با کانال‌های استان شناسی آثاری ازجمله آبی انسانی کشف شد و این نشان می‌دهد که ما در خصوص کلام منطقه اصفهان صحبت می‌کنیم و چند اثر شاخص است.

کانی شهری در حرق کارشناسی از پل اصفهان

علیرضا حقیر، زنده، استان شناس و کمی که در سال‌های اخیر سرپرست هیئت باستان شناسی ثبت اثر شده در محور پل شهرستان بوده است به ایران گفت: پل شهرستان تنها پلی است که می‌شناسیم برای آن تاریخ‌نویسی هزار ساله تعیین کنیم. این پل پایه‌های دوره سامانی را دارد و مدت‌ها مورد استفاده قرار گرفته بوی طبیعی است که به دلایل قدمت و در طول تاریخ مرمت و بازسازی شده است. او افزود: براساس شواهد پل شهرستان در قرن چهارم یعنی دوران آل‌بویه جمعیه عمارت شده و برای عبور سپاه معماری روی این پل بعطیر کامل با نمونه موجود در صفه صاحب و نیمه‌راه‌های مجاور آن در مسجد جامع اصفهان که هشت‌ایوانی در اکتشافات نطنز - کهنه‌ای به نمونه‌های دوره آل‌بویه دست یافتند مشابهت دارد. بعضی زنده‌یادان شد پل شهرستان دارای ۱۲ دهانه بوده است این مسیر

سینماهای اصفهان بر سر دو راهی استمرار تعطیلی یا بازگشایی

فرارکردن اصفهان در وضعیت زرد کرونایی، بازه‌های امید را برای بازگشایی سینماها پس از مدتها تعطیلی ایجاد کرد اما برآیند عملکرد شماری از آنها نشان می‌دهد که برای بازگشایی سردد هستند و بر پایه‌ای برای آغرش فیلم‌نظرند.

به گزارش ایرنا سینما یا همان هنر هفتم امروز یکی از محبوب‌ترین بخش‌های هنری و فرهنگی جوامع بشمار می‌آید و در سال‌های اخیر اهتمام ویژه‌ای برای توسعه زیرساخت‌های آن در کشور و استان اصفهان صورت گرفته است که افزایش سالن‌ها و صندلی‌های سینمایی را به همراه داشت اما شیوع ویروس کرونا از اسفند ۹۸ اداره ثانه که سالنهای و مطالعه‌مدان این هنر نواند فعالیت عادی خود را انجام دهند و همین امر موجب شد شمار قابل توجهی از سینماهای اصفهان با مشکلات جدی روبرو شوند.

استان اصفهان با حدود ۳۰ سینما و ۶۵ سالن سینمایی از این امر مستثنی نبوده و هدایی از سینماهای آن پس از بهره‌برداری با تعطیلی چندین باره روبرو شده و با شروع مجدد فعالیت خود را از نو آغاز کرده‌اند.

با این وجود با آغاز فعالیت مجدد سینماها در شرایط کرونایی، استقبال مردم از سینماها بسیار کم بوده و آمار فروش بلیت‌ها نیز نشان می‌دهد که سینماها با چالش جدی روبرو هستند.

بر اساس آمار اعلام شده از سوی سازمان سینمایی، در سال ۱۳۹۸ حدود ۱۲ میلیون نفر از سینماهای استان اصفهان بازدید کرده‌اند که این رقم در سال ۱۳۹۹ به ۲ میلیون و ۶۰۰ هزار نفر رسیده است.

کاهش ۸۰ درصدی مخاطبان سینما

سینماداران دلایل مختلفی را برای عدم بازگشایی سالن‌های سینما عنوان کردند که به گفته مدیر پردیس سینمایی اصفهان، ۱۵ رایانه سینماهای تهران بازگشایی نشود و بعضی کنندگان فیلم جدیدی ارائه نکنند، مجموعه سالن‌های سینمایی مستقر اصفهان کار خود را آغاز نمی‌کند. محمد یزدانی نژاد با بیان اینکه مجموعه پردیس سینمایی اصفهان که متعلق به بخش خصوصی است هنوز تصمیمی برای بازگشایی سالن‌های سینمای خود ندارد، افزود: امید است با بهبود شرایط ناشی از شیوع کرونا و همچنین ارائه فیلم‌های جدید، فعالیت خود را از سر گیریم. او با سر نگیریم وی با اشاره به برگزاری جلسه‌ای در تهران برای حمایت مالی از اکران یک یا ۲ فیلم جدید اظهار داشت: سینماهایی که اکنون در اصفهان فعال هستند فیلم‌های قبلی را اکران کرده و فقط یک فیلم جدید روی پرده‌ها رفته است.

تأثیر منفی‌ها در شنبه‌ها و فروش فیلم

یزدانی نژاد دیگر مشکلی که در عدم بازگشایی برخی سینماها تاثیر گذاشته است به محدودیت‌های ۲ روزه اشاره کرد. هنر محدودیت ۲ روزه شامل ساعت ۲۱ تا چهار بامداد در روز می‌شود و از جمله کاهش ساعت فعالیت و روی فروش فیلم تاثیر می‌گذارد. وی با بیان اینکه میزان فروش اپلیمانهای سینما در مجموعه پردیس سینمایی اصفهان در سال جاری به اندازه یک ماه سال‌های گذشته هم نبوده تصریح کرد کل فروش ما حدود ۲۰ میلیون تومان بود درحالیکه حدود ۸۰۰ میلیون تومان به کارکنان مجموعه، حقوق پرداخت شد. بانی نژاد اضافه کرد: از اول دی ماه امسال با توجه به خسارت‌های مالی ناشی از تعطیلی سینما به بیشتر کارکنان مجموعه پردیس سینمایی اصفهان اعلام شد که تعلاه به سر کار نیایند تا وضعیت فعالیت سینما در ماه‌های آینده مشخص شود و با بیان اینکه تاکنون حمایت مالی از سینماهای اصفهان به دلیل خسارت‌های ناشی از کرونا صورت نگرفته تاکید کرد که این حمایت‌ها در برخی از کشورها در حال اجراست و امیدواریم در این زمینه شاهد اقدامی در کشورمان نیز باشیم و به سرمایه گذاری‌های صورت گرفته توجه ضروری می‌باشد.

سینماهای ایستادنی نطنز»

مدیر مجموعه سینماهای جوانه هنری با ۱۴ تالار، رایانه سینماهای بابسته به جوانه هنری در استان اصفهان فعالیت خود را از نوروز ۹۹ آغاز کرده‌اند. وی اظهار داشت: پیشنهادهای سینمایی تراین استان بوابسته به جوانه هنری است و امیدواریم هرچه زودتر با تغییر کاربری شده برای اکران فیلم‌های جدید و همچنین کاهش شیوع کرونا شرایط به حالت عادی بازگردد. مصطفی حسینی با اشاره به اینکه سینماهای اصفهان خسارت بسیاری در دوران کرونا دیده‌اند افزود: سینما بیشترین لطمه و نابهره‌مندی را در این دوران دید. در حالی که اکران فیلم‌ها به حوزه هنری هستند و سینماهای بخش خصوصی در میان آنها به چشم نمی‌خورد.

۱۶۳ هزار مشترک خانگی کم‌مصرف استان اصفهان مشمول طرح «آب امید» می‌شوند



بر اساس طرح ملی اینکاری «آب امید» به مشترکان خانگی کم‌مصرف تخفیف صد درصدی آبهای تعلق می‌گیرد.

تخفیف طرح ملی «آب امید» به مشترکانی اختصاص می‌یابد که مصرف ماهانه آن‌ها حداکثر تا یک سوم الگوی مصرف است. بر اساس قانون توسعه و بهینه‌سازی آب شرب شهری و روستایی کشور که در سال ۹۲ تصویب شده الگوی مصرفی آب برای نقاط مختلف کشور باتوجه به آب‌وهوای، هر نقطه تعریف کرده‌ند است و طبق آن در هر منطقه سرد سیری الگوی مصرف آب بین ۱۲ مترمکعب، و در هر منطقه معتدل و گرمسیری ۷ مترمکعب مشخص شده است و به‌طور کلی متوسط الگوی مصرف در کل کشور ۱۵ مترمکعب در ماه محاسبه گردیده است این در حالی است که الگوی مصرف آب در اصفهان ۱۴ مترمکعب تعریف شده است و به‌منظور پیگیری اجرای طرح ملی «آب امید» در استان اصفهان گفتگویی با مدیرعامل شرکت آب و فاضلاب استان صورت گرفته است.

کاد و اجرای طرح «آب امید» در استان اصفهان چه مولفه‌هایی مدنظر قرار گرفته است؟

دستورالعمل اجرایی طرح «آب امید» بر اساس دستور معاون اول ریاست جمهوری می‌باشد که اجرای مفاد بند (۲) تصویب‌نامه شماره ۱۰۶۴۶۶ ک ت ۵۸۲۵۸ مورخ ۱۳۹۹/۷/۲۳ لست و بدین ترتیب شرکت آبفا با ارسال پیام شفاف به مشترکان در خصوص میزان مصرف آب در طی یک دوره، مشترکین را از میزان مصرف خود آگاه می‌کند و در صورت مصرف بیش از الگو، هزینه اضافه‌بها را محاسبه و در قبض بعدی اعلام می‌کند. در این طرح مشترکین خانگی که مصرف ماهانه آن‌ها کمتر از یک سوم الگوی مصرف است، مشمول تخفیف صد درصدی آبهای مصرفی می‌شوند.

کاهش مصرف در مجتمع‌ها به چه صورت محاسبه می‌گردد؟

در مجتمع‌ها میزان مصرف بر تعداد واحد تقسیم می‌شود و در مرحله بعد تقسیم بر تعداد روز و ضریب ۳۰ می‌گردد. هر واحدی طی ۳۰ روز، ۲۵ درصورتی که کمتر از ۵ مترمکعب مصرف کرده باشد مشمول طرح امید می‌شود.

چند درصد مشترکین آب در استان مشمول این طرح می‌شوند؟

اکنون یک میلیون و ۷۲۱ هزار واحد مشترک خانگی در استان اصفهان داریم که از این رقم ۹ درصد شامل این طرح می‌شوند که ۱۶۳ هزار واحد مسکونی را در بر می‌گیرند.

کاهرآورد شرکت آبفا از میزان تخفیف‌هایی که به مشمولین این طرح می‌دهد چقدر است؟

طبق برآوردهای صورت گرفته حدود ۲ میلیارد و ۳۰۰ میلیون تومان بابت آبهها و دفع پسابهای فاضلاب و کمبود ۳ حدود ۲ میلیارد و ۹۰۰ میلیون تومان بابت آبونمان به این دسته مشترکین تخفیف داده می‌شود که در مجموع ۵ میلیارد و ۲۰۰ میلیون تومان طی یک سال به مشمولین طرح ملی «آب امید» تخفیف در نظر گرفته شده است. چرا که آبهها و کارمزد دفع فاضلاب آبونمان آب و فاضلاب و کمبودهای قانونی مرتبط با آن محاسبه ولی دریافت نمی‌گردد.

کاهداف از اجرای این طرح چه بوده است؟

نهادینه کردن رابطه متقابل مشترک – مشترک برای تحقق برنامه‌های مدیریت مصرف، کاهش حداقل ۱۰ درصد از مجموع آب مصرفی مشترکین پرمصرف و بد مصرف، استفاده موثر از دانش، تفکر و فناوری برای تحقق برنامه‌ها، اهداف مدیریت، تقویت اعتماد متقابل مشترکین و شرکت با تمرکز بر پاسخی به موثره و تعهدات از مهم‌ترین اهداف اجرای این طرح می‌باشد.

کاهاین طرح از چه زمانی در استان اصفهان عملیاتی شده است؟

از یکم اسفند سال جاری این طرح در دستور کار قرار گرفت و مکاتبات گسترده‌ای طی از شکه و بدون مصرف، باغ ویلاها، اقتصادهای غیر خانم، اقتصاد‌های ثروتمند شناسایی شدند و مشمول طرح نمی‌شوند.

کاهمشترکین از چه راه‌هایی از میزان مصرف آبهها طی یک دوره مطلع می‌شوند؟

یکی از راه‌های اطلاع‌رسانی و آگاهی‌بخشی مشترکین، رسم نمودار مصرف در لینک صورت‌حساب و سامانه‌ها، نمایش پیامانه در سامانه‌های شرکت و درج در متن پیامک صورت‌حساب می‌باشد به‌عنوان مثال به مشترک پیامک می‌شود مشترک خوش حساب گرامی ماکانون مصرف دوره جاری شما ۹ مترمکعب در ماه می‌باشد ضمن تشکر بابت رعایت الگوی مصرف، در صورت کاهش میانگین ۴ مترمکعب در ماه از مزایای طرح ملی «آب امید» بهره‌مند می‌شوید.

کاچگونه سایر مشترکین را نیز به بهره‌مندی از مزایای طرح ملی «آب امید» ترغیب می‌کنید؟

با ارسال پیامک به مشترکین به مصرف این امر صورت می‌گیرد برای مثال تحت عنوان مشترک گرامی میانگین مصرف شما در دوره جاری ۲۰ مترمکعب در ماه می‌باشد که به میزان ۶ مترمکعب بیش از الگوی مصرف است. بر این اساس در طبقه مشترکین به مصرف قرار گرفتید. با کاهش مصرف خود از مزایای طرح ملی «آب امید» بهره‌مند گردید.

کاچه زمرساختی برای اجرای بهینه طرح ملی «آب امید» در نظر گرفته شده است؟

تمهیداتی در این زمینه لحاظ شده که می‌توان به ارتقای کیفیت اولوم دازه‌گیری مصرف مشترکه به‌صورت فرآیند تعویض کنتورهای معیوب، اطلاع‌رسانی و آموزش مستمر به ماموران و مشترک تشویق استفاده از لوازم کاهنده و اصلاح ساختار تعرفه‌های عملیاتی آبفا اشاره کرد.



دوشنبه | ۲۲ دی ۱۳۹۹ | سال هفدهم | شماره ۳۹۸۴
شماره ارسال پیامک: ۳۰۰۰۷۴۴۶ | تلفن ارتباط با خوانندگان: ۳۶۲۷۹۳۷۵۰
اصفهان امروز
www.esfahanemrooz.ir
info@esfahanemrooz.ir

برای پیگیری جدیدترین اسپار در سایت اصفهان فروشگاهی کنید

خبر

نرخ ارز یک قیمت گلبندی است

یک کارشناس اقتصادی ضمن بیان اینکه نرخ ارز یک قیمت تابعی است و شدت تأثیر تلاوری این قیمت کلیدی در اقتصاد ایران از میانگین کشورهای دنیا توسعه به‌مراتب شدیدتر است، گفت به‌واسطه سهم اندک واردات‌های بزرگی که در سیاست‌های تجاری ساختار اقتصاد کشور به طرز بی‌سابقه‌ای متکی به واردات شده است به گزارش ایسنا، رضا مهرنی دیگر برنامه ریزیی گفت در فلسفه علم اقتصاد به قیمت ارز، قیمت کلیدی گفته می‌شود قیمت‌های تابعی قیمت‌هایی هستند که تغییرات آن‌ها به‌طور همزمان هم تحت‌تأثیر عرضه و هم تحت تقاضای اقتصاد و با تحت تأثیر قرار می‌دهد. وی افزود: هرکسی که حداقل سلامتیت علمی را داشته باشد قبلا به تسمیم گیران توصیه می‌کند که‌ای رشته‌های سهل‌انگارانه، کوچه‌گذرگاه‌ها، جدی‌نگیر و سطحی‌نگر بروید کنند، چون دستکاری قیمت‌های کلیدی همه‌ارکان نظام حیات جمعی را تحت تأثیر قرار خواهد داد. استاد اقتصاد دانشگاه خاطره خاطرنشان کرد: اغلب مردم جامعه یا مدل‌های این سطح را از دریچه تحولاتی که در سیاست آن‌ها رخ داده است از سال ۱۹۳۰ یعنی دو سال پس از پایان جنگ جهانی اول کتابی تحت عنوان «نظریه مشاهدی اقتصادی صرایچه» منتشر کرد. مهرنی بیان کرد: کتاب از این کتاب، شیفتاب به حکومت گران، دلشکستگان و خامه مردم جمع‌بندی خود را از جنبه‌های پایه‌ای سیاست‌های توزیع را در چهار جنگی شرح می‌دهد و از جمله تلاش که مطرح می‌کند اینکه سیاست‌های توزیع با پیش از آنکه روی اقتصاد آثار شوم و پرتحمل بالایی بگذارد روی فرهنگ، سیاست اجتماعی تأثیر می‌گذارد. وی اضافه داد: تغییر کسر مبنی بر اینکه رفت در اثر سیاست‌های توزیع را باید از طریق می‌شود و در ضمن لازمی بیدا می‌شود که به اعتبار این شرایط بدون اینکه کوچک‌ترین زحمتی کشیده باشند در خودداری‌های دارایی‌ها کسب درجاتی که به علوم همزمان بخش اعظم جامعه که مزد و حقوق‌گیر هستند در معرض شرایطی قرار می‌گیرد که گویی جیب بری جیب آن‌ها را زده است. این استاد اقتصاد دانشگاه خاطره خاطرنشان گفت: اینکه مردم احساس کنند دارایی‌ها یشان که مزد و حقوق ماه‌ها شان است این گونه به سرعت ارزش خود را از دست می‌دهد؛ یکسری پیامدهایی دارد که در مقابل تکلفی که مردم به کشور و همین طور به پدیدیگر دارند و اولویت‌گذاری‌های که برای شیوه، اتانوم زندگی‌شان اتخاذ می‌کنند، تأثیر می‌گذارد. وی در پایان سخنانش افزود: نرخ ارز یک قیمت کلیدی است و شدت تأثیرگذاری این قیمت کلیدی در اقتصاد ایران از میانگین کشورهای دنیا توسعه به‌مراتب شدیدتر است و همین طور به پذیرفتنی‌تر خرد و اولویت‌گذاری‌های که برای شیوه، اتانوم زندگی‌شان اتخاذ می‌کنند، تأثیر می‌گذارد. وی در پایان سخنانش افزود: نرخ ارز یک قیمت کلیدی است و شدت تأثیرگذاری این قیمت کلیدی در اقتصاد ایران از میانگین کشورهای دنیا توسعه به‌مراتب شدیدتر است و همین طور به پذیرفتنی‌تر خرد و اولویت‌گذاری‌های که برای شیوه، اتانوم زندگی‌شان اتخاذ می‌کنند، تأثیر می‌گذارد. وی در پایان سخنانش افزود: نرخ ارز یک قیمت کلیدی است و شدت

بانک مرکزی برای خرید واکسن کرونا تابع وزارت بهداشت است

رئیس کل بانک مرکزی گفت بانک مرکزی بدون مجوز وزارت بهداشت هیچ اقدامی را برای خرید واکسن انجام نمی‌دهد، اقدامی را هم که تاکنون انجام داده، پیامس قراردادی بوده که وزارت بهداشت با سازمان بهداشت جهانی برای خرید واکسن مشترک اقدام کرده بود، البته این قرارداد هنوز به نتیجه نرسیده است و هر وقت به نتیجه برسد، بهداشتی شده، فقط سلیقت کنند دارد تنظیم‌هایی مالی

سه شنبه | ۲۳ دی | ۱۳۹۹ | سال هفدهم | شماره ۴۹۸۵
شماره ارسال پیامک: ۳۰۰۰۷۴۴۶ | تلفن ارتباط با خوانندگان: ۳۶۲۹۳۷۵۰
اصفهان امروز
www.esfahanemrooz.ir
info@esfahanemrooz.ir

برای پیگیری جدیدترین اخبار
در سایت اصفهان امروز کلیک کنید

اقتتاح ۴۴ طرح در قلب پویش ملی گام مهم دولت

اجرای طرح‌های توسعه‌ای صنعت آب و برق در اصفهان



بررسی گزارش‌ها و نتایج پویش‌های ۴ هر یک منطقه یک اقتتاح و ۴۴ طرح در قلب ب ایران ۴ اکنون در اصفهان با اقتتاح ۴۳ طرح زیربنایی بخش‌های آب برق و حمل و نقل توسعه ماندگاری را برای این استان رقم زده که تحقق خواسته دیرینه اهالی بوده که اکنون از سایان آن بهره‌مند شدند.

به گزارش ایرنا، اجلاو تأمین زیرساخت‌های انرژی و توسعه زیربناهای جاهای از جمله اولویت کشورهای مختلف برای توسعه و پیشرفت محسوب می‌شود که در یی آن بخش‌های مختلف صنعتی، شهری، روستایی، تکنولوژی، آموزش و اقتصاد به اشکال و ابزارها می‌رسد. امروزه با گسترش شهرها و مناطق مختلف از یکسو و سایر و مجموعه‌های تولیدی از یک سوی دیگر باید زیرساخت‌های سالم‌سازی و تأمین انرژی از جمله آب و برق برای آنان تأمین باشد تا بتوانند در بستر این زیرساخت‌ها و توسعه خود را ادامه دهند. در همین اساس دولت تدبیر و امید در این زمینه در سال‌های گذشته با محدودیت رو به شد به ویژه در حوزه‌های آب و برق و حمل و نقل، زیرساخت‌ها و طرح‌های زیربنایی این صنعت در کشور افزایش داد و گام‌های مؤثری برداشت. کارپان حضر پنجشنبه یک اقتتاح و پویش ۴ اقتتاح ب ایران ۴ پویش ۴۴ امید برای چهل طرح ۴ نشان می‌دهد دولت برای تقویت و تکمیل زیرساخت‌های کشور و تحقق چهل طرح تولید و اشتغال‌زایی کشور در سطح ۹۹ برنامه‌های ملی، منطقه‌ای و محلی برای زمینه‌ی سال‌های گذشته با محدودیت رو به شد به ویژه در حوزه‌های آب و برق و حمل و نقل، زیرساخت‌ها و طرح‌های زیربنایی این صنعت را در کشور افزایش داد و گام‌های مؤثری برداشت. کارپان حضر پنجشنبه یک اقتتاح و پویش ۴ اقتتاح ب ایران ۴ پویش ۴۴ امید برای اقتتاح چهل طرح ۴ نشان می‌دهد دولت برای تقویت و تکمیل زیرساخت‌های کشور و تحقق چهل طرح تولید و اشتغال‌زایی کشور در سطح ۹۹ برنامه‌های ملی، منطقه‌ای و محلی برای زمینه‌ی

این ۲ پویش ملی و دیجیتالی ارزش‌های پایبر تاکنون سب اجرا و اقتتاح ۴۴ طرح و پروژه زیربنایی و زیرساختی تنظیم و راهبردی در بخش‌های آب، برق و حمل و نقل را در استان اصفهان شده است برخه ریزی دیگ در همین آب و برق بویژه در سال گذشته و امسال با اجرای پروژه‌های زیرآبی شتاب بیشتری گرفته است و در قالب پویش ۴ اقتتاح منطقه ۴ ب ایران پیش رفته است در قالب این پویش که رضا اردکانیان وزیر نیرو برای اقتتاح هفتادی طرح‌های بزرگ و مهم صنعت آب و برق سطح کرد ۲۴۷ پروژه با ۳۳ هزار میلیارد تومان اعتبار از پایان سال ۱۳۹۸ در ۳۰ استان کشور به بهره‌برداری رسید این پویش که سال گذشته با پیوند تحریم‌های ظالمانه جمهوری اسلامی به خوبی اجرا و در ۵ روز ۱۵ هزار میلیارد تومان سرمایه‌گذاری شد سال جاری نیز با ۴۵۰ طرح و هزینه ۵۰ هزار میلیارد تومان در ۳۱ استان کشور تا پایان سال اجرا می شد. یکی از اقدامات پویش هرمنطقه ۴ ب ایران ۴ تکامل در سویه با جامعه برای ارائه عملکرد همکاری و بازخورد و استفاده از نشارات ارزشمند و مدیریت تمام عرضه و تقاضاست.

۴ ایرانی ۲۵۰ طرح بزرگ در صنعت آب و برق کشور

امسال در قالب پویش هر هفته ۴ اقتتاح ب ایران پهره‌برداری از ۴۵۰ طرح بزرگ در بخش آب و برق به مردم وعده داده شده بود که تا کنون ۱۸۵ طرح آن اقتتاح شده است. بیش از ۶۲ هزار میلیارد تومان سرمایه‌گذاری، برای این طرح‌ها پیش‌بینی شده طرح‌ها تنوع پایان سال به پهره‌برداری خواهند شد. جمع روستاهایی که در طول فعالیت دولت تدبیر و امید از دسترسی به شبکه‌های آبرسانی سالم و پایدار برخوردار شده‌اند به بیش از هشت میلیون و ۲۰۰ هزار نفر خواهد رسید و به گفته وزیر نیرو تلاش می شود علاوه بر این ۷۸۳ روستایی که در این دولت تاکنون از این خدمت بهره‌مند شده‌اند تا پایان سال ۱۴۰۰ و تحویل خوت به دیگ سیزدهم، به بیش از ۱۰ میلیون نفر در مجموع برسد.

رضا اردکانیان با بیان اینکه از این تعداد ۹ میلیون و ۲۰۰ هزار نفر تاکنی از طرح‌های هایی است که در دولت تدبیر امید اجرایی شده است خاطرنشان کرد: این کاوان فعالیت خود را تا پایان سال حلق برنامه ادامه خواهد داد. وی با بیان اینکه از مجموع ۴۵۰ پروژه، ۴۰ پروژه پس از کاری است ادامه داد: این طرح‌ها پروژه‌هایی هستند که سوب تسهیل و تسریع در اجرای پروژه‌های ساخت و سازی، کاهش هزینه‌ها و افزایش سرعت خدمت‌رسانی و درآمدزایی بیشتر در این حوزه و همچنین ورود فناوری‌های نوین به عرصه صنعت آب و برق خواهد شد. وزیر نیرو افزود از ابتدای دی ماه تا حدود پایان دهه نخست مرداد ۱۴۰۰ که آخرین روزهای فعالیت دولت خواهد بود ۴۰ روز کاری به عنوان یک فرصت ارزشمند برای ادامه کار برنامه‌ریزی دقیق در نظر گرفته شده است.

اردکانیان یکی از این برنامه‌ها را اجرای طرح‌های ساخت و سازی شامل احداث تصفیه‌خانه‌ها، حفظ شبکه‌های آبیاری و نهشتی، تصفیه‌خانه‌های آب و فاضلاب و سایر تجهیزات در بخش آب و برق برای تولید، انتقال و توزیع این دو کالای راهبردی و همچنین جمع‌آوری فاضلاب تصفیه و استفاده مجدد از آن دانست وزیر نیرو سرفصل دیگر فعالیت‌ها را طرح‌های مولد کاری عنوان کرد که شامل کشت‌های سبز، نصب انواع نیروگاه‌های صنعت آب و برق و پروژه موجب تحول و گشایش در این حرصه

شبکه توزیع در ۱۰۰ روستای استان به طول ۹۸۱ کیلومتر و با صرف نزدیک به ۵۷۰ میلیارد تومان انجام شد. اجرای کلکتور و شبکه جمع‌آوری فاضلاب به طول ۱۰۵ کیلومتر و هزینه بیش از ۱۰۵ میلیارد تومان و نصب ۱۶ هزار فروند انشعاب آب جدید و ۱۶ میلیارد تومان از جمله اقدامات دیگر در این حوزه است.

از ۲۵ هزار میلیارد تومان از جمله دیگر پروژه‌ها هزینه بیش از ۸۰۰ انشعاب فاضلاب با صرف بیش

آخرین که کارشناسان آب می‌گویند باید از ریه برد که چند از ارزاک آب سالم و بهداشتی به مردم تأمین سایع آبی دائم از لایه‌ت بالایی برخوردار است. رایانه زیبی، پیگیری هست و شتاب در اجرای طرح‌های تأمین آب حوضه آبریز زاینده رود و مناطق مرکزی ایران بویژه اصفهان بگاهان است که اتق جبران کمبودهای شدید در منطقه و بخصوص احیای دوباره این رودخانه و در نهایت توسعه همه جانبه استان رقم می‌زند.

۴ طرح‌های زیرساختی برق اصفهان در شاف پویش

اظهار که کارشناسان امر مطرح می‌کنند تأمین برق از اصلی ترین تهای پایداری توسعه شهرها و مردم از یک سو و صنایع از سوی دیگر است. نمی‌توان انتظار پیشرفت و رونق اقتصادی داشت در حالیکه زیرساخت‌ها بطور کلی و انرژی در کام بعدی تأمین نشده باشد. استان اصفهان با ۳۱ شهرستان و بیش از پنج میلیون نفر جمعیت، بیش از ۹ هزار واحد تولیدی کوچک و بزرگ با سرمایه ۲۳۱ هزار میلیارد ریال و اشتغال ۶۶۳ هزار نفر، حدود ۸۴۰ معدن در حال بهره‌برداری، نیاز به سرمایه‌گذاری بیش از ۱۰ هزار میلیارد ریال و حدود ۱۸۰ هزار واحد صنفی دارد و بی شک این تعداد از مراکز صنعتی و تولیدی نیز باید از سوء توسعه می‌یابند و تأمین انرژی آنها بویژه برق اهمیت دارد. در همین پیوند می و همین برآیند انتظار پیشتر شود و سی و چهارمین منطقه پویش ۴ منطقه ۴ ب ایران در دوروزهای گذشته از دی با برآسم بهره‌برداری شد. پویش ۴ منطقه ۴ ب برق با ارزشی بیش از ۲۷ هزار میلیارد ریال با حضور ویدئو کنفرانسی وزیر نیرو آغاز شد.

اختیار این طرح‌ها ۳ هزار و ۷۶۰ میلیارد تومان در چهار استان آذربایجان‌غربی، اردبیل، اصفهان و مازندران بود از ۲۶ پروژه‌ای که در دومین روز پویش انرژی اصفهان ۹ پروژه در اصفهان و ۱۰ پروژه در استان آذربایجان‌غربی، سه پروژه در اردبیل ۴ پروژه در استان مازندران بهره‌برداری شد.

۹ پروژه زیربنایی برق اصفهان با هدف کمک به صنعت

افتتاح ۹ پروژه زیربنایی برق در استان اصفهان متشکل از ایستگاه‌های توزیع، اتصالات فیق توزیع، اتصالات انتقال و خروگاه مقیاس کوچک که در دیگر طرح‌های افتتاح شده، بود اجرا شده و بهره‌برداری شد ۴۰ میلیارد تومان اعلام شده و پروژه‌ها شامل ایستگاه‌های توزیع، اتصالات برق توزیع، اتصالات انتقال و یک خروگاه مقیاس کوچک است. ایستگاه ۲۰۰ به ۶۳ کیلوولت هسته‌چاه از انواع مهم‌ترین طرح‌های این مجموعه است که ظرفیت ۲۷۰ به ۶۳ کیلوولت شهر هرند و ایستگاه میار ۶۳ کیلوولت صنعتی بزرگ استان اصفهان از عملیات این طرح‌ها است.

سه شنبه | ۳ دی ۱۳۹۹ | سال هفتم | شماره ۳۹۹۰ | اصفهان امروز
شماره ارسال پیامک: ۳۰۰۰۷۴۴۶ | تلفن ارتباط با خوانندگان: ۳۶۲۹۳۷۵۰
www.esfahanemrooz.ir
info@esfahanemrooz.ir

برای پیگیری جدیدترین اخبار
در سایت اصفهان امروز را دنبال کنید

خبر

محله‌های جنوب‌شرق اصفهان از شبکه فاضلاب بهره‌مند می‌شوند

به گزارش روابط عمومی آقا منطقه یک، شهرک ها و محله‌های شرق اصفهان به شبکه آب و آب و فاضلاب منطقه یک اصفهان از شبکه فاضلاب بهره‌مند می‌شود. مدیر امور آقا منطقه یک با اعلام این خبر گفت: با توجه به عدم وجود شبکه فاضلاب و لزوم بهره‌مندی شهروندان ساکن در مناطق شرق و جنوب شرق اصفهان، توسعه شبکه فاضلاب این مناطق در دستور کار آب و فاضلاب منطقه یک اصفهان قرار گرفته است. سید اشکوری با اشاره به مثال تصریح: روستا کوه‌گازی داخل شبکه فاضلاب آقا منطقه‌ای در محله‌های پنارت روشن دشت و بلوار بهار به طول ۳۲ کیلومتر اجرا می‌شود وی ادامه داد توسعه خطوط اصلی شبکه فاضلاب نیز در شرق اصفهان توسط پیمانکاران و با اعتبارات اداره توسعه بهره‌برداری شبکه فاضلاب آقا منطقه‌ای در حال اجرا است که پس از تکمیل و با اتصال خطوط انتقال اصلی شبکه فاضلاب به ایستگاه پمپاژ فاضلاب جنوب شرق شبکه فاضلاب شرق اصفهان تکمیل می‌شود.

آب‌رسانی به مجتمع ۹ روستایی موغار ارمستان اصفهان

در طرح ۲۰۰ میلیارد تومانی آبرسانی به مجتمع ۶ روستایی موغار ارمستان اصفهان که با بهره‌برداری از این طرح ۲۵ کیلومتر خط انتقال بیش از ۳۰ خانوار در این روستاها از آب شرب سالم و بهداشتی به صورت پایدار بهره‌مند شوند. در حال حاضر، آبرسانی از آب شرب‌کن مجتمع روستایی موغار انجام می‌شود. ۹ روستای موغار در استان اصفهان صورت گرفت. مدیرعامل ارمستان اعلام کرد در حال جاری با اجرای ۲۵ کیلومتر خط انتقال، ۳۰۰ مترمکعب در روز آب از محل آب‌شرب‌کن مجتمع به مجتمع ۹ روستای موغار انتقال می‌یابد و شاهد افزایش دوازده روزانه ۱۵۰ مترمکعب آب در محل آب‌شرب‌کن مجتمع موغار خواهیم بود. ۱۵ مخزن آب‌شرب‌کن مجتمع موغار از طریق سامانه سنجی ساخته چاه تأمین می‌شد که به دلیل کاهش ۷۰ درصدی EC آب چاه‌ها شور است که خوشبختانه با راه‌اندازی آب‌شیرین‌کن مجتمع موغار، اجرای خط انتقال مردم این مجتمع هم از آب شرب سالم و شیرین بهره‌مند شدند. وی در ادامه پیرامون اجرای طرح ۳۰۰-۲۰۰ در منطقه اردهال گفت: در این طرح مقرر گردید آب‌رسانی به مجتمع ۶ روستایی مجموعه‌ای انجام شود بطوریکه پس از اجرای ۲۵ کیلومتر خط انتقال بیش از ۳۰۰ خانوار در این روستاها از آب شرب سالم و بهداشتی به صورت پایدار بهره‌مند شوند و مشکل تأمین آب شرب سالم و شیرین برای ۶ روستای مجتمع مرتفع شود. در ادامه اردستان گفت: در این طرح مقرر گردید آب‌رسانی به مجتمع ۶ روستایی مجموعه‌ای انجام شود بطوریکه پس از اجرای ۲۵ کیلومتر خط انتقال بیش از ۳۰۰ خانوار در این روستاها از آب شرب سالم و بهداشتی به صورت پایدار بهره‌مند شوند و مشکل تأمین آب شرب سالم و شیرین برای ۶ روستای مجتمع مرتفع شود. مدیرعامل شرکت گاز استان اصفه

سه شنبه ۱۶ دی ۱۳۹۹
سال چهارم
شماره ۱۲۰

www.pardysanonline.ir
pardisannovin@gmail.com

پردیسان نوین

خبر

طراحی و ابلاغ بیش از ۳۰ پروژه هر ماه در اصفهان

مدیرعامل سازمان طراحی و فنی مهندسی شهرداری اصفهان گفت: اخیرا در هر ماه بیش از ۳۰ طرح کوچک و بزرگ توسط کارشناسان طراح تهیه، تکمیل و ابلاغ شده است.

سعید کورنگ بهشتی اظهار کرد: در بین طرح‌های اجرا شده می‌توان به پارکینگ زیر سطحی توحید حدفاصل پل آذر تا خیابان نظر به طول ۵۲۰ متر اشاره کرد که زیر سطح خیابان توحید اجرا می‌شود.

وی با بیان اینکه مساحت پروژه پارکینگ زیر سطحی توحید بیش از ۱۲ هزار متر مربع و دارای چهار مسیر رمپ جهت ورود و خروج خودرو است، افزود: ظرفیت این پارکینگ ۳۷۰ خودرو بوده که بیش از هفت برابر ظرفیت پارکینگ حاشیه خیابان نظر میانی است.

مدیرعامل سازمان طراحی و فنی مهندسی شهرداری اصفهان خاطرنشان کرد: از بین طرح تقاطع‌های غیرهمسطح نیز می‌توان به تقاطع غیر همسطح شهید کشوری در محل ورودی غربی این شهرک شامل دو پل ورود و خروج با سه هزار و ۲۰۰ متر مربع پل‌سازی، تقاطع غیر همسطح فرزانگان در خیابان بعثت، تقاطع آیت الله غفاری در شمال خیابان زینبیه، تقاطع‌های ورودی و خروجی میدان مرکزی میوه و تره بار، طرح تعریض پل زندان و همچنین تقاطع راستگرد ورودی غربی بزرگراه شهید اقارب پرست در مجاورت پل اندیشه اشاره کرد.

وی ادامه داد: در بین طرح‌های فرهنگی نیز سالن مطالعه سپاهان شهر با زیربنای بیش از ۸۰۰ متر مربع، مجموعه فرهنگی حسین آباد با زیر بنای یک‌هزار و ۲۵۰ متر مربع، مجموعه فرهنگی رسالت در زمینی به مساحت چهار هزار و۴۰۰ متر مربع در منطقه دو و مجموعه بلک باکس پارک پردیس هنر شامل دو سالن نمایش و یک گالری، طراحی و در برنامه اجرا قرار گرفته است.

کورنگ بهشتی گفت: مرکز نگهداری سگ‌های ولگرد در مساحتی معادل ۱۰ هزار متر مربع در شرق اصفهان، میدان حج با مساحت ۶۳۰۰ متر مربع در منطقه هفت، سالن رزمی ورزشگاه قائمیه، مسیر چشمه پاچنار و آبشار پله‌ای و ساماندهی چشمه درویش از دیگر طرح‌های آماده شده ماه‌های اخیر است.

ورود نخستین رام قطار شهری خریداری شده به اصفهان

مدیرعامل سازمان قطار شهری اصفهان و حومه گفت: از مجموع دو رام قطار معادل ۱۰ واگن که مجوزهای حمل و نقل آن صادر شده، امشب نخستین رام(پنج واگن) وارد اصفهان می‌شود.

محمدرضا بنکدار اظهار کرد: رام دوم خریداری شده هفته آینده وارد اصفهان خواهد شد تا با اضافه شدن آنها به وارد ناوگان حمل و نقل ریلی شهر شاهد کاهش سرفاصله زمانی حرکت قطار شهری و کاهش زمان انتظار مسافران باشیم.

وی افزود: از مجموع ۳۱۵ واگن در حال ساخت توسط کارخانه ایریکو، ۸۵ واگن متعلق به شهر اصفهان است که ۳۰ واگن در مرحله قبل تحویل شد و پنج واگن آن امشب وارد شهر شده و هفته آینده نیز پنج واگن دیگر به اصفهان وارد خواهد شد.

بنکدار با بیان اینکه ارزش محموله واگن‌های مترو که به خط اول قطار شهری اصفهان اضافه می‌شود، ۳۰۰ میلیارد تومان است، اظهار کرد: این واگن در شرایط ویژه تأمین این روزها، با همکاری دولت و شهرداری خریداری و تأمین شده و به بهره برداری می‌رسد.

مدیرعامل سازمان قطار شهری اصفهان و حومه تصریح کرد: هم اکنون در خط یک ۱۲ رام قطار داریم که با دو رام جدید، به ۱۴ رام افزایش می‌یابد.وی هزینه هر واگن را در حدود یک میلیون یورو اعلام کرد و افزود: با راه اندازی شبکه خطوط مترو اصفهان (خط‌های اول، دوم و سوم مترو) می‌توان جابجایی حدود ۸۰۰ هزار مسافر در روز را با متروی شهر اصفهان انجام داد.

بنکدار با اشاره به عملیات احداث خط دو متروی اصفهان گفت: عملیات اجرایی ۱۲ ایستگاه از ۱۶ ایستگاه خط دو قطار شهری اصفهان با درصد پیشرفت‌های متفاوت در حال اجرا است که تلاش می‌شود تا قبل از پایان امسال، عملیات اجرایی یکی دیگر از ایستگاه‌های خط دو را آغاز کنیم.

مدیرعامل سازمان قطار شهری اصفهان و حومه خاطرنشان کرد: از سال آینده عملیات اجرایی احداث سه ایستگاه باقی مانده خط دو آغاز خواهد شد.



۱۶۳هزار مشترک خانگی کم مصرف استان اصفهان مشمول طرح "آب امید" می شوند

بر اساس طرح ملی ابتکاری "آب امید"، به مشترکان خانگی کم‌مصرف، تخفیف صد درصدی آب‌بها تعلق می گیرد.

تخفیف طرح ملی "آب امید" به مشترکانی اختصاص می‌یابد که مصرف ماهانه آن‌ها حداکثر تا یک سوّم الگوی مصرف است.

بر اساس طرح ملی ابتکاری "آب امید"، به مشترکان خانگی کم‌مصرف، تخفیف صد درصدی آب‌بها تعلق می گیرد.

تخفیف طرح ملی "آب امید" به مشترکانی اختصاص می‌یابد که مصرف ماهانه آن‌ها حداکثر تا یک سوّم الگوی مصرف است. بر اساس قانون توسعه و بهینه سازی آب شرب شهری و روستایی کشور که در سال ۹۴ تصویب شد، الگوی مصرفی آب برای نقاط مختلف کشور با توجه به آب و هوای هر نقطه تعریف گردیده است و طبق آن در هر منطقه سردسیری الگوی مصرف آب بین ۱۳ متر مکعب به ازای هر نفر است که این رقم برای مناطق گرمسیری۱۸ متر مکعب مشخص شده است و به طور کلی متوسط الگوی مصرف در کل کشور ۱۵ متر مکعب در ماه محاسبه گردیده است. این در حالیست که الگوی مصرف آب در اصفهان ۱۴ متر مکعب تعریف شده است و به منظور چگونگی اجرای طرح ملی "آب امید" در استان اصفهان گفتگویی با مدیر عامل شرکت آب و فاضلاب استان صورت گرفته است.

در اجرای طرح "آب امید" در استان اصفهان چه مولفه هایی مدنظر قرار گرفته است؟

دستورالعمل اجرایی "آب امید" براساس دستور معاون اول ریاست جمهوری می باشد که اجرای مفاد بند (۲) تصویب نامه شماره ۱۰۶۶۲۹/ت ۵۸۲۵۹ به تاریخ ۱۳۹۹/۹/۲۳ است و بدین ترتیب شرکت آبفا با ارسال پیام شفاف به مشترکان در خصوص میزان مصرف آب در طی یک دوره، آموزش به مردم در جهت تغییر رفتارمصرفی و ایجاد انگیزه در تغییر مصرف، مردم را ترغیب می کند که تحت پوشش مزایای طرح ملی "آب امید" قرار گیرند.

در حال حاضر الگوی مصرف آب در اصفهان ۱۴ مترمکعب است که پایین تر از الگوی کشوری است، براین اساس کدام دسته از مشترکین جز کم مصرف ها محسوب می شوند؟

الگوی مصرف، مقدار آب تعیین شده استانی است، که طبق ماده (۱) قانون توسعه بهینه سازی آب شرب شهری و روستایی در کشور برآورد می گردد که در سال جاری در استان اصفهان ۱۴ متر مکعب تعیین شده بدین ترتیب مشترک کم مصرف به آن دسته از مشترکین خانگی اطلاق می شود که مصرف آنان، با لحاظ زمان و مکان مصرف(مصوبه هیئت وزیران) معادل یک سوم الگوی مصرف استانی باشد. که در استان اصفهان تا۵ متر مکعب است.

سایر مشترکین به چند دسته تقسیم می شوند؟

مشترک خوش مصرف مشترکینی هستند که متوسط مصرف ماهانه آنان بیش از یک سوم الگوی مصرف و کمتر از حد الگوی مصرف استان باشند و در استان اصفهان بین۵ تا۱۴ متر مکعب است و مشترکین پرمصرف متوسط مصرف ماهانه آنها بیش از الگو و کمتر یا مساوی دو برابر الگوی مصرف است، که دراستان اصفهان بین ۱۴ تا ۲۸ متر مکعب است. همچنین مشترک بد مصرف آن دسته از مشترک خانگی آب هستند که متوسط مصرف ماهانه آنها بیش از دو برابر الگوی مصرف باشد و بیش از ۲۸ متر مکعب آب طی یک ماه مصرف می کنند.

موارد فوق در مجتمع ها به چه صورت محاسبه می گردد؟

در مجتمع ها، میزان مصرف بر تعداد واحد تقسیم می شود و در مرحله بعد تقسیم بر تعداد روز و ضربدر ۳۰ می گردد. هر واحدی طی ۳۰ روز، در صورتی که کمتر از ۵ متر مکعب مصرف کرده باشد، مشمول طرح امید می شود.

چند درصد مشترکین آب در استان مشمول این طرح می شوند؟

اکنون یک میلیون و ۷۲۱ هزار واحد مشترک خانگی در استان اصفهان داریم که از این رقم،۹ درصد شامل این طرح می شوند ۱۶۳ هزار واحد مسکونی را دربر می گیرند.

برآورد شرکت آبفا از میزان تخفیف هایی که به مشمولین این طرح می دهد چقدر می باشد؟

طبق برآوردهای صورت گرفته حدود ۲میلیارد و ۳۰۰ میلیون تومان بابت آب بها و دفع بهداشتی فاضلاب و تبصره۳ ، حدود ۳ میلیارد و ۹۰۰ میلیون تومان بابت آبونمان به این دسته مشترکین تخفیف داده می شود که در مجموع ۶ میلیارد و۲۰۰ میلیون تومان طی یکسال به مشمولین طرح ملی "آب امید"، تخفیف در نظر گرفته شده است. چرا که آب بها و کارمزد دفع فاضلاب ، آبونمان آب و فاضلاب و تبصره های قانونی مرتبط با آن محاسبه ولی دریافت نمیگردد.

هدف از اجرای این طرح چه بوده است؟

نهادینه کردن رابطه متقابل شرکت–مشترک برای تحقق برنامه های مدیریت مصرف، کاهش حداقل ۱۰درصد از مجموع آب مصرفی مشترکین پرمصرف و بد مصرف، استفاده موثر از دانش، تفکر و فناوری برای تحقق برنامه ها، اهداف مدیریت، تقویت اعتماد متقابل مشترکین و شرکت با تمرکز بر پایبندی به برنامه و تعهدات از مهمترین اهداف اجرای این طرح می باشد.

این طرح از چه زمانی در استان اصفهان عملیاتی شده است؟

از یکم دی ماه سال جاری این طرح در دستور کار قرار گرفت و سکونت گاه های خالی از سکنه و بدون مصرف، باغ ویلا، اقامتگاه های غیردائم، انشعاب های غیرمجاز شناسایی شدند و مشمول طرح نمی شوند.

مشترکین از چه راه هایی از میزان مصرف آب بها طی یک دوره مطلع می شوند؟

یکی از راههای اطلاع رسانی و آگاهی بخشی مشترکین، رسم نمودار مصرف در لینک صورتحساب و سامانه ها، نمایش پیمانه در سامانه های شرکت و درج در متن پیامک صورتحساب می باشد.

به عنوان مثال به مشترک پیامک می شود مشترک خوش مصرف گرامی میانگین مصرف دوره جاری شما ۹متر مکعب در ماه می باشد، ضمن تشکر بابت رعایت الگوی مصرف، در صورت کاهش میانگین ۴ متر مکعب در ماه از مزایای طرح ملی "آب امید" بهره مند می شوید.

چگونه سایر مشترکین را نیز به بهره مندی از مزایای طرح ملی "آب امید" ترغیب می کنید؟

با ارسال پیامک به مشترکین بد مصرف این امر صورت صورت می گیرد، برای مثال تحت عنوان مشترک گرامی میانگین مصرف شما در دوره جاری ۳۰متر مکعب در ماه می باشد که به میزان ۱۶ متر مکعب بیش از الگوی مصرف است. بر این اساس در طبقه مشترکین بد مصرف قرار گرفته اید . با کاهش مصرف خود، از مزایای طرح ملی "آب امید" بهره مند گردید.

چه زیرساختی برای اجرای بهینه طرح ملی "آب امید" مد نظر قرار گرفته است؟

تمهیداتی در این زمینه لحاظ شده که می توان به ارتقای کیفیت لوازم اندازه گیری مصرف مشترک، بهبود فرآیند تعویض کنتورهای معیوب، اطلاع رسانی و آموزش مستمر به مامورین و مشترک، تشویق استفاده از لوازم کاهنده و اصلاح ساختارتعرفه های عملیاتی آب بها اشاره کرد.

۹۷ درصد اراضی ملی اصفهان سند مالکیت دفترچه‌ای دارد

مدیرکل ثبت اسناد و املاک استان اصفهان گفت: افزون بر ۹۷ درصد اراضی ملی و منابع طبیعی این استان دارای سند مالکیت دفترچه‌ای است.

علی بهبهانی افزود: استان اصفهان در مجموع ۱۰ میلیون و ۷۰۰ هزار هکتار وسعت دارد که نزدیک به ۹ میلیون و ۷۰۰ هزار هکتار آن اراضی ملی است.

وی ادامه داد: ۹ میلیون و ۲۰۰ هزار هکتار اراضی ملی اصفهان دارای سند مالکیت دفترچه‌ای و بقیه به دلیل وجود اختلاف بین متصرفان و صاحبان مستثنیات با دولت در مراجع قضایی بدون سند است.

به گفته وی، این پرونده‌ها در مراجع قضایی و کمیسیون حل اختلاف در حال بررسی است که پس از صدور حکم، برای آنها سند مالکیت حسب مورد برای دولت یا اشخاص صادر خواهد شد.

مدیر کل ثبت اسناد و املاک استان اصفهان، اجرای طرح سند تک برگ (کاداستر) را یکی از طرح‌های مهم و راهبردی نه فقط برای قوه قضاییه بلکه برای کلان کشور دانست و اظهار داشت: در اجرای این طرح تمامی اطلاعات توصیفی و هندسی وارد بانک‌ها شده تا در موضوع‌های پدافند غیرعامل، کاهش دعاوی و از بین بردن زمین‌خواری‌ها، جلوگیری از پولشویی‌ها و ایجاد بستر برای توسعه و آبادانی شهرها، استان‌ها و کشور آمار دقیق برای برنامه‌ریزی در اختیار مدیران و مسوولان قرار گیرد.

به گفته وی، با اجرای طرح کاداستر، موقعیت مکانی املاک با بهره‌گیری از فناوری‌های ماهواره‌ای نیز شناسایی می‌شود.

بهبهانی از اجرای طرح شمیم سامانه موقعیت‌یابی املاک در اصفهان خبر داد و تصریح کرد: در اجرای این طرح ایستگاه‌های ماهواره‌ای در چندین مکان مشخص شده در استان استقرار یافته و تمامی آنها به یکدیگر متصل و اسناد کاداستری صادر شده در ۲ سال گذشته در بستر شمیم هستند تا با سند معارض و یا تداخل اسناد با یکدیگر مواجه نشویم.

تبدیل ۳ میلیون و ۷۰۰ هزار سند دفترچه‌ای به کاداستری

مدیر کل ثبت اسناد و املاک استان اصفهان اظهار داشت: از ابتدای سال جاری تاکنون افزون بر سه میلیون و ۷۰۰ هزار هکتار از اراضی ملی که سند دفترچه‌ای داشته‌اند به سند کاداستری تبدیل شده‌اند.

وی افزود: این تعداد تا قبل از سال ۱۳۹۹ که موضوع تولید نقشه‌ها آن بر عهده ر سازمان مراتع و جنگل‌ها بود، در مجموع در بازه زمانی ۱۰ ساله، یک میلیون و ۱۳۶ هزار هکتار بود.

بهبهانی اظهار امیدواری کرد که با برنامه‌ریزهای انجام شده این رقم تا پایان سال با احتساب یک میلیون و ۱۳۶ هزار هکتار سال پیش به هشت میلیون و ۵۰۰ هزار هکتار برسد که در صورت تحقق، حد نصاب بی‌سابقه‌ای محسوب می‌شود.

وی اضافه کرد: با اجرای طرح کاداستری، محدوده‌های مستثنیات، اراضی ملی و اجرای رفع موات مشخص و اختلاف هندسی‌ها نیز برطرف می‌شود.

رشد ۳۰ درصدی صدور سند کاداستری در سال ۹۹

مدیر کل ثبت اسناد و املاک استان اصفهان خاطر نشان کرد: در ۹ ماه گذشته افزون بر ۲۷۰ هزار سند مالکیت کاداستری در این اداره کل صادر شده که این رقم با وجود شیوع بیماری کووید۱۹ نسبت به مدت مشابه سال گذشته نزدیک به ۳۰ درصد رشد داشته است.

بهبانی با بیان اینکه اداره ثبت اسناد و املاک شهر نیاسر از توابع کاشان با تلاش مجموعه مدیریت این شهرستان در دهه فجر امسال افتتاح می‌شود، خاطر نشان کرد: در آینده نزدیک ساختمان شماره ۲ ثبت اسناد و املاک کاشان نیز به بهره‌برداری می‌رسد تا از تمرکز مردم در اداره ثبت اسناد و املاک شهرستان کاسته شود.

وی از شهروندان نیز خواست با مراجعه به دفاتر اسناد رسمی نسبت تعویض اسناد دفترچه‌ای اقدام کنند، چرا که در آینده نزدیک ممکن است مقرراتی وضع شود که با اسناد دفترچه‌ای نتوانند اقدامی انجام دهند.

هزینه ۲۰۰ هزار تومانی برای سندهای تک برگ

مدیر کل ثبت اسناد و املاک استان اصفهان هزینه سندهای مالکیت تک برگی را نزدیک به ۲۰۰ هزار تومان اعلام کرد و اظهار داشت: مردم باید پیش از نیاز به خرید و فروش و یا درخواست وام در اسرع وقت با مراجعه به دفاتر اسناد رسمی نسبت به تعویض سند مالکیت دفترچه‌ای خود با خدمات غیرضروری اقدام کنند.

بهبانی تصریح کرد: در اجرای طرح کاداستری در آینده نزدیک مناقصه تمامی روستاهای استان اصفهان نیز با بودجه سازمان ثبت اسناد و املاک برای برداشت نقشه‌های شمیم انجام می‌شود که روستاییان باید این فرصت را مغتنم شمرده و افراد فاقد سند مالکیت، برای سنددار کردن مالیکت با مراجعه به بنیاد مسکن انقلاب اسلامی نسبت به تهیه آن اقدام کنند.

به گفته وی، افراد دارای سند دفترچه‌ای با بهره‌گیری از این فرصت می‌توانند پس از تولید نقشه‌ها اقدام به تعویض سند مالکیت و تبدیل به سند تک برگی کنند تا هزینه ۱۵۰ تا ۲۰۰ هزار تومان برای تولید نقشه‌ها پرداخت نکنند.

خبر

استاندار: ۸۶ درصد اعتبارات سهمیه‌ای تبصره ۱۸ اصفهان جذب شد

استاندار اصفهان گفت: تاکنون ۸۶ درصد اعتبارات سهمیه‌ای تبصره هیجده این استان جذب شده و عملکرد مناسبی داشته است.

عباس رضایی در دویست و سومین نشست شورای برنامه ریزی و توسعه استان در سالن جلسات استانداری افزود: در قالب تبصره ۱۸ ، ۱۹۹ طرح به بانک‌ها معرفی شدند که از این تعداد با ۱۲۶ طرح تاکنون موافقت شده است.

استاندار اصفهان به کسب رتبه اول این استان در تبصره ۱۸ اشاره و بیان کرد: همچنین ۸۱۰ میلیارد تومان از طریق این تبصره به واحدهای تولیدی و اقتصادی کمک شده است.

وی خاطرنشان کرد: تاکنون هزار و ۸۹۰ میلیارد تومان از طریق منابع بانکی و تبصره ۱۸ به واحدهای تولیدی اختصاص یافته است .

رضایی گفت: ۳۲۲ طرح در جلسه امروز شورای برنامه ریزی و توسعه استان اصفهان بررسی شد که از این تعداد با ۱۴۹ مورد موافقت و ۱۴۱ مورد مخالفت شد.

وی با اشاره به ۱۴۱ طرحی که در شورای برنامه ریزی و توسعه استان مورد مخالفت قرار گرفت، اظهار داشت: طرح‌هایی مورد موافقت قرار می گیرند که در راستای حفظ سلامت مردم و هوای پاک باشند.

به گفته استاندار اصفهان ۱۴۹ طرح توافقی شامل طرح‌های تولیدی و اشتغالی بوده که با ضوابط زیست محیطی و سلامت مردم همراه است.

یک خانه باغ در حریم تپه سیلک کاشان تخریب شد

مدیر اجرای احکام شهرداری کاشان گفت: یک باب خانه باغ ساخته شده در حریم تپه‌های تاریخی سیلک در این شهر بر پایه حکم قطعی قضایی تخریب شد.

بهمن کاظمیان افزود: این تخریب در راستای همکاری دستگاه‌های اجرایی کاشان در راستای حفظ زمین‌های ملی، جلوگیری از تغییر کاربری زمین‌های کشاورزی و ممانعت از فرصت‌های به وجود آمده برای سودجویان و دلالان انجام شد.

وی ادامه داد: تخریب این خانه باغ به دنبال دستور شهردار و با درخواست اداره میراث فرهنگی، صنایع دستی و گردشگری کاشان مبنی بر همکاری شهرداری برای اجرای هشت فقره از احکام قطعی تخریب ساخت و سازهای غیرمجاز در عرصه تپه‌های سیلک، از سوی اجرای احکام شهرداری تخریب شد.

مدیر اجرای احکام شهرداری کاشان با اشاره به اینکه اجرای این حکم با حضور همکاران شهرداری منطقه چهار و پشتیبانی انتظامی کلانتری ۱۴ یگان امداد نیروی انتظامی انجام شد، توضیح داد: شاکی اصلی پرونده‌های مورد نظر اداره میراث فرهنگی، صنایع دستی و گردشگری است که شهرداری با هدف ادامه روند تغییر کاربری‌ها و تصاحب زمین‌های ملی به عنوان دستگاه همکار و عمل کننده، اقدام به تخریب کرد.

وی تصریح کرد: سایر احکام واصله (هفت فقره) پس از تامین پشتیبانی انتظامی و دریافت دستور پشتیبانی از دادستان شهرستان کاشان تا ۲ هفته آینده اجرا خواهد شد .

کاظمیان ادامه داد: باغ‌ویلای یاد شده در زمین کشاورزی به مساحت ۵۰۰ مترمربع توسط مالک یا مالکان خودسرانه به ۲ قطعه تفکیک شده بود و مساحت اعیانی نزدیک به ۱۵۰ مترمربع از نوع دیوار باربر، شناژ قائم و سقف تیرچه بلوک بود که دیوارهای میانی و جداکننده به صورت کامل و سقف تیرچه بلوک و ساختمان مسلح در حد امکان به نحوی که به ساختمان‌های مجاور و همسایگان آسیب نزند، تخریب شد.

مدیر اجرای احکام شهرداری کاشان به شهروندان توصیه کرد از هرگونه خرید و فروش زمین‌های واقع در حریم شهر و سیلک بدون استعلام از شهرداری پرهیز کنند تا علاوه بر جلوگیری از زیان‌های بعدی، انرژی و وقت دستگاه‌های اجرایی از جمله شهرداری و میراث فرهنگی، صنایع دستی و گردشگری صرف خدمت‌رسانی شایسته‌تر به مردم شود.

سیلک کاشان با حدود هشت هزار سال قدمت که امروزه درون محدوده شهری قرار گرفته است، یکی از محوطه‌های باستانی مهم ایران و جهان به شمار می‌رود که در ۲۴ شهریور ۱۳۱۰ با شماره ۳۸ در فهرست اثرهای تاریخی کشور به ثبت رسیده است.

افزون بر یک‌هزار و ۷۰۰ اثر تاریخی با ارزش از جمله ۳۳۳ اثر ثبت ملی در کاشان وجود دارد.

معاون منابع انسانی و تحقیقات شرکت آبفا استان اصفهان خبر داد:

راه‌اندازی مرکز تحقیق و توسعه در شرکت آبفا استان اصفهان



معاون منابع انسانی و تحقیقات شرکت آبفا استان اصفهان از راه اندازی مرکز تحقیق و توسعه در شرکت آبفا استان اصفهان خبر داد.

مجتبی فادیان به مناسبت روز پژوهش اعلام کرد: مرکز تحقیق و توسعه شرکت آبفا استان اصفهان با هدف متمرکز نمودن کلیه پایلوت های تحقیقاتی انجام شده و در حال انجام که به صورت پراکنده در محیط های تصفیه خانه های آب و فاضلاب ، دانشگاه ها در دستور کار قرار دارد راه اندازی شد تا با نگهداری در یک محل ، محققین دانشگاهی ، پژوهشگران و صاحب نظران صنعت در سطح ملی بتوانند از پژوهش های انجام شده در این مرکز بهره مند شوند.

وی به برخی از اقدامات شاخص پژوهشی شرکت آب وفاضلاب استان اصفهان طی سال های ۹۸ و ۹۹ پرداخت و بیان داشت: انجام مراحل پایانی طرح « سامانه جامع صنعت آب وفاضلاب کشور» و راه اندازی آزمایشی آن ، تشکیل کارگروه های تخصصی متشکل از مدیران و کارشناسان متخصص، تعیین و تشکیل بافت جدید کمیته راهبردی تحقیقات شرکت ، پردازش و تعریف اولویت های تحقیقاتی و فراخوان آنها به مراکز علمی و پژوهشی از مهمترین اقدامات پژوهشی شرکت طی دو سال اخیر محسوب می شود.

این مقام مسئول با بیان اینکه تهیه و تدوین و چاپ کتاب « تاریخچه آب وفاضلاب در استان اصفهان » در دستور کار قرار گرفت اظهار داشت: شرکت آب و فاضلاب استان اصفهان به عنوان نخستین سازمان مستقلی که در میانه دهه ۱۳۴۰ هجری شمسی در کشور تاسیس شد تا به طور همزمان تامین و توزیع آب شرب و همچنین جمع آوری، تصفیه و دفع فاضلاب کلانشهر اصفهان را بر عهده گیرد بر این اساس به منظور تدوین تاریخ ۵۵ ساله فعالیت شرکت ، گفتگو با صاحب نظران ،مدیران و کارکنان و نیز جمع آوری اسناد و مدارک فعالیت شرکت در دهه های گذشته در دستور کار قرار گرفت.

معاون منابع انسانی و تحقیقات شرکت آبفا استان اصفهان خاطر نشان ساخت: امکان سنجی روش های افزایش تولید بیوگاز در تصفیه خانه های فاضلاب به روش لجن فعال در تصفیه خانه فاضلاب شمال اصفهان، بررسی تاثیر استفاده از پساب تصفیه خانه فاضلاب شهری در تصفیه خانه فاضلاب جنوب اصفهان بر کیفیت میکروبی خاک و محصولات آبیاری شده با پساب ،بررسی راندمان حذف میکرو پلاستیک ها در تصفیه خانه فاضلاب با فرآیند لجن فعال معلول در تصفیه خانه فاضلاب جنوب شهر اصفهان، تحلیل و بررسی الگوی مصرف آب شهری با تاکید بر مدیریت بحران آب در شهر اصفهان، ارزیابی راندمان تصفیه فاضلاب خانگی بوسینه سیستم ورمی فیلتر در مقیاس پایلوت، پایش مولکولی روتاویروس و آدنوویروس انسانی در سیستم تصفیه خانه آب اصفهان با روش نوین تغلیظ فیلتر اسیون در تصفیه خانه آب دانشجویی اصفهان، حذف ماسه در تصفیه خانه های فاضلاب شهری با استفاده از هیدروسیکلون متوسط مقیاس با دانه گیری مرسوم در تصفیه خانه فاضلاب بهارستان اصفهان از مهمترین فعالیتهای صورت گرفته بوده است.

قبادیان تصریح کرد: ارزیابی و مدلسازی کیفی تالاب های مصنوعیهپریدی بمنظور تصفیه پساب شهری، تحقیق ، مطالعات و پیشنهاد روش های کاهش آب بدون درآمد بوستانهای بخش زیبا اصفهان، شناسایی، تعیین مقدار و بررسی میزان حذف میکرو پلاستیک ها در تصفیه خانه آب باباشیخعلی از جمله پژوهش های در حال انجام است.

قائم مقام کمیته امداد اصفهان خبر داد:

افتتاح ۱۰ مرکز نیکوکاری جدید در استان اصفهان



قائم مقام کمیته امداد اصفهان از افتتاح ۱۰ مرکز نیکوکاری جدید در استان اصفهان در ایام ولادت با سعادت حضرت زینب (س) خبر داد.

عباسعلی زارعان با بیان اینکه مراکز نیکوکاری با محوریت معتمدین محلی و با نظارت و راهبری کمیته امداد اصفهان تشکیل می شوند، اظهار کرد: در ایام ولادت با سعادت حضرت زینب (س) ۱۰ مرکز نیکوکاری جدید در استان اصفهان افتتاح شده است.

وی با تاکید بر جایگاه ویژه مراکز نیکوکاری در برنامه های مشارکت مردمی این نهاد، گفت: این مراکز در شهرستان های سمیرم، گلپایگان، خوانسار، خمینی شهر و منطقه چهار اصفهان، مشغول جمع آوری کمک های نیکوکاران و توزیع آنها به نیازمندان در محدوده فعالیت خود هستند.

عباسعلی زارعان ادامه داد: مراکز نیکوکاری با محوریت معتمدین محلی و با نظارت و راهبری کمیته امداد اصفهان تشکیل می شوند که تاکنون ۳۴۷ مرکز نیکوکاری در نقاط مختلف استان راه اندازی شده است.

قائم مقام کمیته امداد استان اصفهان تمرکز زدایی از ارائه خدمات حمایتی و همچنین ایجاد بستری مناسب برای شناسایی، حمایت و توانمندسازی نیازمندان را از جمله مهمترین اهداف این نهاد از گسترش این مراکز عنوان کرد و افزود: علاوه بر این می توان با کمک به رشد مراکز تخصصی خیریه که بر حوزه هایی مانند اشتغال، آموزش و بهداشت و درمان تمرکز می کنند به هدایت صحیح و افزایش بهره وری منابع موجود در عرصه خیر و احسان کمک کرد.

کشف و جمع آوری ۸۰۰ کیلو مواد خوراکی تاریخ مصرف گذشته در آران و بیدگل



مسئول بهداشت محیط شبکه بهداشت و درمان آران و بیدگل از کشف و جمع آوری ۸۰۰ کیلو مواد خوراکی تاریخ مصرف گذشته در آران و بیدگل خبر داد.

علی اعتصام گفت: در بازرسی از پنج فروشگاه ۸۰۰ کیلوگرم مواد خوراکی فاسد و تاریخ مصرف گذشته در شهرستان آران و بیدگل کشف و جمع آوری شد.

وی به مصرف کنندگان مواد خوراکی توصیه کرد: هنگام خرید به تاریخ تولید و انقضا مصرف توجه کنند و در صورت مشاهده ، موضوع را به سامانه مدیریت ارتباطات مردمی واحد بهداشت محیط شبکه بهداشت و درمان با شماره ۲۹۰ گزارش بدهند.

همزمان با روز جهانی پرنده صورت گرفت:

برگزاری وبینار تخصصی آشنایی با پرندگان خانگی در نازوان اصفهان

مدیر طرح ساماندهی نازوان از برگزاری وبینار تخصصی آشنایی با پرندگان خانگی در نازوان اصفهان خبر داد.

سید رسول هاشمیان گفت: همزمان با روز جهانی پرنده وبینار تخصصی آشنایی با پرندگان خانگی با همکاری اداره کل دامپزشکی استان اصفهان برگزار می گردد.

هاشمیان اظهار کرد: بنا به درخواست بسیاری از شهروندان و علاقه مندان به پرندگان مجموعه ویدیو های آموزشی نحوه نگهداری و راهکارهای مراقبت از پرندگان خانگی در مجموعه طرح ساماندهی نازوان آماده و منتشر خواهد شد.

وی افزود مجموعه طرح ساماندهی نازوان آماده هرگونه همکاری در حوزه های مختلف علمی تحقیقاتی وگردشگری با همکاران و کارشناسان مجموعه اداره کل دامپزشکی است.

این مقام مسئول با اشاره به تداوم تعطیلی مراکز نازوان در ایام کرونا افزود: بازگشایی مراکز تفریحی و گردشگری نازوان با نظر ستاد کرونای استان اصفهان خواهد بود.

وی با اشاره به تنوع گونه های مختلف پرندگان در این باغ افزود: باغ پرندگان نازوان اصفهان به عنوان اولین باغ پرندگان کشور، الگوی موفقی برای نمونه های مشابه بوده است.

مدیر طرح ساماندهی نازوان افزود: علی رغم ورود ویروس آنفولانزای پرندگان در کشور، با اقدامات و محدودیت های ایجاد شده در تردد و مراقبت از پرندگان تاکنون در این مجموعه هیچ علائمی از ابتلای پرندگان به این ویروس مشاهده نشده است.

موحد، مدیر کل دامپزشکی استان اصفهان نیز در این دیدار گفت: شرایط مساعد نگهداری، رشد و تکثیر پرندگان مجموعه باغ پرندگان کاملا متناسب با نیازهای طبیعی زیستی از گونه های مختلف پرندگان است.



مسئول بهداشت محیط منطقه کاشان خبر داد:

پلمب ۵ سفره‌خانه متخلف در شهرستان کاشان



مسئول بهداشت محیط منطقه کاشان از پلمب ۵ سفره‌خانه متخلف در شهرستان کاشان به دلیل عدم رعایت محدودیت های کرونایی خبر داد.

مهدی مؤمنی با اشاره به محدودیت های کرونایی در راستای پیشگیری از شیوع ویروس کرونا اظهار داشت: ۵ سفره‌خانه متخلف در شهرستان کاشان که به صورت پنهانی به عرضه قلیان و برگزاری جشن تولد و عروسی به جمعیتی حدود ۷۰ نفر بدون رعایت موازین بهداشتی کرده بودند راشناسایی و پلمب شد.

وی افزود: برای مقابله با شیوع ویروس کرونا همه اصناف باید پروتکل‌های بهداشتی ستاد ملی مقابله با کرونا را به درستی اجرا کنند.

مسئول بهداشت محیط منطقه کاشان گفت: کارشناسان بهداشت با همکاری مأموران انتظامی در صورت مشاهده تخلف اصناف اقدام به انعکاس موضوع به مراجع ذی‌صلاح و تعطیلی مراکز و اصناف متخلف می‌کنند.

طی ۹ ماه سال جاری:

صادرات استان اصفهان از مرز ۵ میلیون تن فراتر رفت



مهمترین کشورهای هدف صادراتی استان اصفهان عراق، چین، امارات، افغانستان، و اندونزی می باشند

مدیرکل گمرکات استان اصفهان گفت: طی ۹ ماه سال جاری میزان صادرات استان اصفهان از مرز ۵ میلیون و ۶۶ هزار و ۷۳۰ تن فراتر رفت. رسول کوهستانی پژوه بیان داشت: در ۹ ماهه امسال یک هزار و ۲۸۶ قلم کالا به مقصد ۸۵ کشور جهان از استان اصفهان صادر شده که عمده صادرات استان اصفهان محصولات و مصنوعات بوده که در واحدهای تولیدی استان پردازش، فرآوری و تولید شده است. وی افزود: مهمترین کالاهای صادراتی استان اصفهان چدن، آهن و فولاد و مصنوعات آن به ارزش ۸۴۳ میلیون و ۴۶۰ هزار دلار و با سهم ۵۲ درصد، محصولات پتروشیمی به ارزش ۲۴۴ میلیون و ۶۵۱ هزار دلار با سهم ۱۵ درصد، فرش به ارزش ۶۰ میلیون و ۷۳۷ هزار دلار با سهم ۴ درصد، محصولات لبنی به ارزش ۴۷ میلیون و ۵۸۰ هزار دلار با سهم ۳ درصد و محصولات شیمیایی آلی به ارزش ۳۷ میلیون و ۹۷۶ هزار دلار با سهم ۲ درصد بوده اند. مدیرکل گمرکات استان اصفهان با بیان اینکه گمرک جز دستگاه های ضروری است و بنابراین تعطیل پذیر نمی باشد، تصریح کرد: در ۹ ماه سال جاری به ۸۵ کشور جهان از طریق استان اصفهان صادرات داشته ایم که

علی یارمحمدیان عنوان کرد:

رویکردهای جدید برای حضور فعالان بخش خصوصی در نمایشگاه اصفهان

مدیرعامل شرکت نمایشگاه‌های بین‌المللی استان اصفهان گفت: رویکردهای جدیدی برای حضور فعالان بخش خصوصی کشور و منطقه مرکزی کشور با بهره‌برداری از محل دائمی برگزاری نمایشگاه‌های بین‌المللی استان اصفهان ایجاد شده است. علی یارمحمدیان در دهمین جلسه کمیسیون تجارت، خدمات و ارتباطات اتاق بازرگانی بیان داشت: یکی از راهکارهای توسعه صادرات برای کشورها، حضور در نمایشگاه‌های تجاری و تخصصی است چرا که نمایشگاه یکی از بهترین ابزارهای بازاریابی برای توسعه محصول و همچنین بهترین راهکار برای توسعه سرمایه گذاری در مناطق به شمار می‌رود. وی نقش رویدادهای نمایشگاهی در توسعه اقتصادی را بسیار مهم و اساسی دانست و افزود: اصفهان در بسیاری از بخش‌های اقتصادی رتبه‌های برتر کشوری را به خود اختصاص داده است. این مقام مسئول ادامه داد: اصفهان در حوزه‌های سنگ، فولاد، تولید تجهیزات و ماشین آلات، دام و طیور، کشاورزی و گل و گیاه، فرش و طلا و جواهر حرف اول کشور را می‌زند؛ این پتانسیل‌های گسترده نشان می‌دهد که اصفهان می‌تواند محرک افزایش و توسعه صادرات کشور باشد و برای دستیابی به این موضوع، رویدادهای نمایشگاهی بهترین ابزار به شمار می‌روند. وی با تاکید بر اینکه ظرفیت صنعت نمایشگاهی در اصفهان افزایش یافته است، ادامه داد: با ساخت و تجهیز محل جدید برگزاری نمایشگاه‌های بین‌المللی استان اصفهان، اقدامات لازم برای حضور مطلوب شرکت‌ها و فعالان اقتصادی در نمایشگاه پیش‌بینی و انجام شده است. مدیرعامل شرکت نمایشگاه‌های بین‌المللی استان اصفهان تاکید کرد: اکنون که زیرساخت‌های استاندارد صنعت نمایشگاهی در اصفهان فراهم شده، لازم است نمایشگاه‌هایی برگزار شود که در سطح منطقه و بین‌الملل موفق ظاهر شود؛ به همین منظور از پیشنهاد فعالان اقتصادی برای دستیابی به این موفقیت استقبال می کنیم. رئیس اتاق بازرگانی، صنایع، معادن و کشاورزی اصفهان نیز که به صورت مجازی در این جلسه حضور داشت گفت: بهره‌برداری از محل جدید برگزاری نمایشگاه‌های بین‌المللی استان اصفهان یک اقدام بسیار مهم و اساسی در حوزه‌های تجارت، توجه به شتابدهنده‌ها و همچنین گردشگری به شمار می‌رود. مسعود گلشیرازی با تاکید بر اینکه لازم است همراهی ویژه‌ای توسط شرکت‌های فعال بخش خصوصی اصفهان با نمایشگاه صورت گیرد، افزود: برای اینکه چراغ نمایشگاه روشن باشد، صنایع مهم اصفهان باید حضور جدی در رویدادهای نمایشگاهی داشته باشند و از برگزاری این رویدادها حمایت کنند.



همزمان با اولین سالگرد شهید سلیمانی:

ساختمان ستاد مخابرات اصفهان مزین به نام شهید سلیمانی شد



ساختمان ستاد مخابرات منطقه اصفهان طی مراسمی، مزین به نام سردار شهید حاج قاسم سلیمانی گردید و از سردیس این شهید بزرگوار در ورودی این ساختمان رونمایی شد. فرمانده سپاه صاحب الزمان (عج) اصفهان در مراسم بزرگداشت اولین سالگرد سردار گفت: آنچه مهم است این است که هر کدام از ما در هر جایی هستیم پیرو این شهید بزرگوار باشیم و خود را متصف به اوصاف ایشان کنیم. سردار فدا ولایت مداری را از ویژگی های برجسته ایشان دانست و اظهار کرد: حاج قاسم در چهار دهه خدمت صادقانه و خالصانه به نظام مقدس جمهوری اسلامی ذره ای از مسیر ولایت دور نشد و همیشه خود را سرباز ولایت فقیه و رهبری می دانست. در ادامه سرپرست مخابرات منطقه اصفهان نیز در این مراسم ضمن خیر مقدم به مدعوین و همکاران مخابراتی، مزین شدن ساختمان ستاد مخابرات به نام سردار دل ها را اتفاق بسیار میمون و مبارکی دانست و گفت: امیدواریم بتوانیم در خصوصیات اخلاقی و کاری دنباله رو حقیقی این شهید عزیز باشیم و در صحرای محشر شرمنده این عزیزان نباشیم. اسماعیل قربانی با اشاره به حضور موثر ایثارگران در بین جامعه مخابراتی افزود: از افتخارات ما در مخابرات اصفهان، میزبانی جمع کثیری از رزمندگان دفاع مقدس در جای جای استان بوده و هست که خود نشان مانوس بودن این مجموعه با فرهنگ جهاد و شهادت است.

با حضور وزیر نیرو صورت گرفت:

تجلیل از مدیرعامل شرکت آبفا استان اصفهان در تحقق اهداف پویش "هر هفته الف-ب ایران"

مدیرعامل شرکت آبفا استان اصفهان و دیگر فعالان پویش هر هفته الف-ب-ایران- استان اصفهان با حضور وزیر نیرو، به صورت ویدئو کنفرانس تجلیل شد. مدیرعامل شرکت آب و فاضلاب استان اصفهان با اشاره به بهره برداری از ۷ پروژه آب و فاضلاب استان اصفهان در قالب پویش هر هفته الف ب ایران، گفت: این پروژه ها با اعتباری بالغ بر ۷۵۸ میلیارد تومان در مدار بهره برداری قرار گرفتند. فاز اول پروژه بازسازی و اصلاح شبکه فاضلاب اصفهان از محل فاینانس خارجی، ایستگاه پمپاژ و خط انتقال جنوب شرق اصفهان، آبرسانی به باغشاد و ۸ روستای لنجان، راه اندازی واحد ۲ و ۳ تصفیه خانه فاضلاب داران، تصفیه خانه فاضلاب ازیه، آبرسانی به مجتمع ۱۹ روستای فلاورجان و تصفیه خانه فاضلاب هاشم آباد، پروژه هایی بودند که در قالب این طرح به بهره برداری رسیده اند. هاشم امینی افتتاح فاز اول بازسازی و اصلاح شبکه فاضلاب اصفهان از محل فاینانس خارجی را بسیار تاثیر گذار برشمرد و گفت: با اجرای این پروژه نگرانی مردم در محور جنوب و مرکز اصفهان به دلیل ریزش شبکه فرسوده فاضلاب در اقطار بالا رفع گردید. این در حالیست که این پروژه با اعتباری بالغ بر ۶۶۰ میلیارد تومان معادل ۳۶۸ میلیون یوان اجرایی گردیده است. وی پیرامون اجرای پروژه ایستگاه پمپاژ و خط انتقال جنوب شرق اصفهان گفت: با اجرای تاسیسات فاضلاب جنوب شرق اصفهان، صد درصد کلان شهر اصفهان دارای زیرساخت جمع آوری، انتقال و تصفیه فاضلاب می شود و دیگر در هیچ منطقه ای از شهر فاضلاب شهری از طریق چاه های جذبی دفع نمی گردد. مدیرعامل شرکت آبفا استان اصفهان با بیان اینکه راه اندازی واحد ۲ و ۳ تصفیه خانه فاضلاب داران با هدف جلوگیری از آلودگی منابع زیرزمینی در دستور کار قرار گرفت خاطر نشان ساخت: با راه اندازی مدول دوم و سوم تصفیه خانه فاضلاب داران ۳ هزار و ۳۴۴ متر مکعب در روز پساب در این تصفیه خانه تولید می شود. وی ضمن اشاره به آبرسانی به باغشاد و ۸ روستای لنجان گفت: این مجموع آبرسانی برای ۴ شهر باغشاد، شهرک زاینده رود، باغبهادران و چرمهین و ۲۰ روستا در شهرستان لنجان طراحی شده که هم اکنون با انتقال ۲۵۶ لیتر در ثانیه آب جمعیت ی معادل ۶۰ هزار نفر تامین می شود. مدیرعامل شرکت آب و فاضلاب استان اصفهان در ادامه افزود: آبرسانی به مجتمع ۱۹ روستای فلاورجان در راستای بهره مندی پایدار روستاییان از آب شرب سالم و بهداشتی می باشد.



شهردار اصفهان خبر داد:

افتتاح پروژه‌های عمرانی و خدماتی مجموعه تاریخی، فرهنگی و مذهبی تخت فولاد اصفهان



شهردار اصفهان از افتتاح پروژه های عمرانی و خدماتی مجموعه تاریخی، فرهنگی و مذهبی تخت فولاد اصفهان با اعتبار ۱۴۵ میلیارد ریال خبر داد. قدرت الله نوروزی بیان کرد: ۱۴۵ میلیارد ریال پروژه عمرانی و خدماتی فردا در قالب برنامه «هر یکشنبه، یک افتتاح» در مجموعه تاریخی، فرهنگی و مذهبی تخت فولاد آغاز و بهره برداری می شود. وی با بیان اینکه در ادامه برنامه های «هر یکشنبه، یک افتتاح» پروژه های عمرانی و خدماتی مجموعه تاریخی، فرهنگی و مذهبی تخت فولاد در منطقه شش افتتاح خواهد شد، گفت: ارزش این طرح ها بالغ بر ۱۴۵ میلیارد ریال است که این هزینه صرف مرمت و ساماندهی و نورپردازی تکایا و مسیر گردشگری بابارکن الدین شده است؛ البته در هفته های آینده پروژه های بزرگ دیگر در منطقه شش بهره برداری خواهد شد.

این مقام مسئول با اشاره به اینکه هفته گذشته یک رام از دو رام قطاری که قرار است به خط اول مترو اضافه شود، وارد اصفهان شد و این هفته رام دوم وارد شهر می شود، اظهار کرد: این دو رام قطار به ارزش ۳۰۰ میلیارد تومان با ۱۰ واگن به ظرفیت خدمات دهی مسافران اضافه خواهد شد. وی ادامه داد: مزیت مستقیم این دو رام قطار کاهش سرفاصله از ۱۲ به هشت دقیقه است و پس از طی مراحل فنی و مراحل لازم دیگر به خط اول اضافه خواهد شد. شهردار اصفهان تصریح کرد: با این اقدام ظرفیت خط به ۳۰ هزار نفر در روز افزایش پیدا می کند؛ همچنین تلاش ویژه مدیریت شهری در سال ۹۶ تکمیل خط یک مترو بود که برای خدمت رسانی به مردم در کمترین زمان انجام شد. وی افزود: تا قبل از شیوع کرونا با ۱۰ رام قطار موجود تعداد مسافران خط یک تا ۱۲۰ هزار مسافر در روز هم رسید که شیوع کرونا و کاهش ناوگان حمل و نقل عمومی در اتوبوسرانی و مترو ظرفیت قبلی را تغییر داد. سوروزی گفت: با اقدامات اصلاحی و توسعه ای در خط اول مترو با پایان کرونا این خط با ظرفیت بالاتر و سرفاصله کمتر در اختیار شهروندان قرار می گیرد. وی افزود: شهرداری اصفهان دو پروژه بزرگ برای کاهش آلودگی هوا و ترافیک شهر را در دست اجرا دارد که یکی حلقه چهارم حفاظتی و دیگری خط دوم مترو است. شهردار اصفهان گفت: البته در اهداف کلان برنامه ۱۴۰۵ اصفهان به کاهش آلودگی و ترافیک به عنوان اهداف شاخص و مهم برنامه اشاره شده که ما هم در این راستا حرکت می کنیم.

برای ششمین سال متوالی:

کسب رتبه برتر شرکت آبفا استان اصفهان در جشنواره شهید رجایی



برای ششمین سال متوالی شرکت آب و فاضلاب استان اصفهان، موفق به کسب رتبه برتر در بیست و سومین جشنواره شهید رجایی شد. مدیر عامل شرکت آبفا استان اصفهان عنوان کرد: این شرکت حائز رتبه برتر در محور دولت الکترونیک شاخص های عمومی، در دستگاه های اجرایی استان شده و منشا آن برخورداری از نیروی انسانی متعهد و متخصص با کار شبانه روزی است. هاشم امینی با اشاره به یکپارچه سازی شرکت های آب و فاضلاب شهری و روستایی افزود: دامنه وسیع خدمات شرکت آبفای استان اصفهان، با یکپارچگی شرکت ها، گسترده تر شده و به طور قطع نیازمند تلاش روزافزون پرسنل این شرکت می باشد. وی عنوان کرد: از ابتدای شهریور ماه سال جاری تعداد ۲۳۴ هزار مشترک ساکن در روستاهای تحت پوشش می توانند با گرفتن شماره تلفن چهار رقمی ۱۵۲۲ نسبت به درخواست و دریافت خدمات ۲۳ گانه شرکت آب و فاضلاب استان اصفهان اقدام کنند و همچنین در ادامه ارائه خدمات یکسان به مشترکین این شرکت، شهروندان و روستاییان ساکن در ۹۳ شهر و ۹۵۱ روستای تحت پوشش می توانند هر گونه حوادث رخ داده در شبکه های آب و فاضلاب را با سامانه امداد و حوادث ۱۲۲ در میان بگذارند. سایت و اپلیکیشن های شرکت نیز به طور شبانه روزی در دسترس مشترکین است و تمامی این خدمات در راستای اهداف دولت الکترونیک و ارائه خدمات ناب تر صورت گرفته است. گفتنی است، در بیست و سومین جشنواره شهید رجایی، نورده دستگاه اجرایی استان اصفهان، در آیینی با حضور استاندار و شماری از مسئولان استانی مورد تقدیر قرار گرفتند.

کسب رتبه برتر حفاظت محیط زیست استان اصفهان در جشنواره شهید رجایی



از سوی ستاد بیست و سومین جشنواره شهید رجایی اداره کل حفاظت محیط زیست استان اصفهان به عنوان رتبه برترشاخص‌های عمومی گروه عمومی و فضایی شناخته و معرفی شد. مدیرکل حفاظت محیط زیست استان به نمایندگی از خانواده محیط زیست اصفهان تندیس و لوح تقدیر سیزدهمین جشنواره شهید رجایی را دریافت کرد. در فرازی از این تقدیرنامه که از سوی استاندار اصفهان و رئیس سازمان مدیریت و برنامه ریزی استان اصفهان به امضا رسیده، خطاب به مدیرکل و کارکنان حفاظت محیط زیست استان اظهارامیدواری شده است که با استمرار تلاش و تکاپوی ویژه در سال جهش تولید موجب ارتقای کارامدی دولت تدبیر و امید، رضایت مردم، ایجاد آرامش، دمیدن روح امید به کالبد جامعه و سرافرازی میهن عزیزمان ایران اسلامی باشید. گفتنی است؛ در این مراسم که با حضور مدیران ارشد استانی به صورت مجازی برگزار شد، بهروز ستایش رئیس اداره محیط زیست طبیعی و سیمیی کارشناس ارشد محیط زیست انسانی اداره کل حفاظت محیط زیست استان به عنوان کارمندان نمونه سال ۱۳۹۸ از سوی ستاد بیست و سومین جشنواره شهید رجایی معرفی شدند.

هشت بهشت

سید اکبر بنی طبا

فاضلاب دنارت به شبکه جمع آوری محور شرق اصفهان متصل می شود



سخنگوی شرکت آب و فاضلاب استان اصفهان از متصل شدن فاضلاب دنارت به شبکه جمع‌آوری محور شرق اصفهان خبر داد. سید اکبر بنی‌طبا با اشاره به اینکه فاضلاب محله دنارت به شبکه جمع‌آوری محور شرق اصفهان متصل می‌شود، گفت: در برنامه‌های امسال و سال ۱۴۰۰ شرکت، فاضلاب شهری منطقه دنارت پیش‌بینی شده است. وی با اشاره به شبکه فاضلاب اصفهان اظهار داشت: یکی از محورهایی که در کلان شهر اصفهان در ارتباط با شبکه جمع وری فاضلاب هنوز بافی مانده، محور شرق اصفهان است که شامل مناطق ارغوانیه، سه راه بیمارت، شهرک زاینده‌رود، دران و دنارت است. سخنگوی شرکت آبفا استان اصفهان افزود: انتقال فاضلاب به تصفیه‌خانه شرق اصفهان مستلزم اجرای کلکتور اصلی این خط بود و اکنون کلکتور اصلی از محور خیابان شریعتی به کلکتور محور شرق اصفهان تقریبا به اتمام رسیده است. وی بیان کرد: ایستگاه پمپاژ که در مجاورت رودخانه زاینده‌رود احداث شده تا بتوانیم با توجه به شرایط توپوگرافی زمین، فاضلاب را به آن نقطه انتقال دهیم و از آنجا به این خط انتقال ایستگاه پمپاژ شود با حضور وزیر نیرو به صورت ویدئو کنفرانس در چند ماه گذشته افتتاح و اجرای شبکه‌های جمع‌آوری محلاتی که به آن اشاره شد، آغاز گشت. بنی طبا با اشاره به اینکه منطقه دنارت نیز از همان شرایط برخوردار است، گفت: منطقه یک و ۶ اصفهان در قالب اجرای پیمان با پیمانکاران مشخص شده و به مرور زمان شبکه جمع‌آوری این مناطق را اجرا می کنیم و بساب را به تصفیه‌خانه شرق اصفهان انتقال می دهیم. مدیر روابط عمومی شرکت آبفا استان اصفهان ادامه داد: شبکه فاضلاب اصفهان منابع دولتی و بودجه‌های عمرانی ندارد و اجرای شبکه‌های فاضلاب مستلزم تامین منابع مالی زیاد است و با توجه به محدودیت منابع مالی، باید از محل درآمد خود کلان‌شهر اصفهان هزینه‌های آن تامین شود. وی عنوان کرد: در حال حاضر با محدودیت منابع مالی مواجه هستیم اما این عامل مجبر به توقف شبکه‌های اجرای فاضلاب نشده و تنها زمان کار طولانی‌تر می‌شود، همکاران در معاونت توسعه و بهره‌برداری شبکه فاضلاب در این راستا تلاش می کنند و مردم مطمئن باشند این محله نیز به شبکه جمع‌آوری محور شرق اصفهان متصل و مشکل‌شان حل می‌شود. بنی طبا خاطرنشان کرد: با توجه به اینکه بساب فاضلاب شهروندان محلات دنارت، فیزدان و داران بایستی با یک خط انتقال مشترک از محور جنوب رودخانه زاینده رود به شمال رودخانه و سپس از طریق ایستگاه پمپاژ به خط انتقال تصفیه خانه شرق اصفهان منتهی گردد، این مهم بر برنامه های جدی شرکت آبفا می باشد. سخنگوی شرکت آبفا استان اصفهان گفت: در حال حاضر به دلیل تعارضات محلی، این عملیات با وقفه مواجه گردیده و امید است با مساعدت مسئولین ذیربط در استان اصفهان، شرایط و تمهیدات لازم برای اجرای عملیات تولـه گذاری فراهم گردیده و خواسته شهروندان در حداقل زمان ممکن تامین گردد.

قطار حومه اصفهان به طول حدود ۱۶۰ کیلومتر مسیرهای چهار جهت کلانشهر اصفهان را طی می کنند

حجت الله غلامی معاون هماهنگی امور عمرانی استانداری اصفهان گفت: قطار حومه اصفهان به طول حدود ۱۶۰ کیلومتر مسیرهای چهار جهت این کلانشهر را طی می کنند.

غلامی گفت : ساختاری جهت فعال شدن قطار حومه اصفهان تعریف می‌شود، همچنین توسعه خطوط یک، ۲ و سه متروی اصفهان است.

وی با اشاره به برگزاری جلسه مشترک با شهرداران قطارهای حومه و شهرهای جدید و فرمانداران این محورها، بیان کرد: قطار حومه به انتهای هریک از خطوط متصل می‌شود و یک خط به سمت شاهین شهر، نجف آباد، بهارستان-مجلسی و فولادشهر-ذوب آهن خواهد داشت.

معاون هماهنگی امور عمرانی استانداری اصفهان اضافه کرد: باید برای راه اندازی قطار حومه از امکانات موجود شهرداری‌ها و توانمندی بودجه سال جاری و سال آینده استفاده کنیم.

وی اظهار کرد: راهکار به حداقل رساندن آسیب‌های کلانشهر اصفهان برقراری سفرهای ایمن، سریع و راحت با مجموعه شهری اطراف کلانشهر است تا حجم مهاجرت به این کلانشهر را به حداقل ممکن برسانیم.

غلامی بیان کرد: مقرر شد ظرف ۱۵ روز آینده ساختار نهایی چهار خط قطار حومه تعریف شود تا به سمت اجرای پروژه‌ها حرکت کنیم البته در زمان حاضر خط بهارستان فعال بوده و عملیات زیرسازی خط شاهین شهر آغاز و همچنین بخشی از خط مجلسی-بهارستان شروع شده است.

معاون هماهنگی امور عمرانی استانداری اصفهان تصریح کرد: هدف ما از برگزاری جلسات تعریف ساختار واحد برای هر چهار خط قطار حومه و افزایش سرعت اقدامات و استفاده حداکثری از تسهیلات بودجه سنواتی است.

طول خط ۲ قطار شهری اصفهان ۲۴ کیلومتر و ۷۵۰ متر است و از شهرک امام حسین (ع) در خیابان زینبیه آغاز می‌شود و پس از عبور از میدان‌های قدس و امام، خیابان‌های فلسطین و آمادگاه و میدان امام حسین (ع) و خیابان طالقانی در نهایت به خیابان کهندژ و خمینی شهر ختم می‌شود.

در زمان حاضر پنج ایستگاه از خط ۲ قطار شهری توسط پیمانکاران در حال ساخت است. خط یک قطار شهری که از شمال اصفهان آغاز شده است پس از طی مسیری به طول ۲۰.۲ کیلومتر به پایانه مسافربری صفه در جنوب این شهر می‌رسد. نخستین مرحله خط یک قطار شهری مهر سال ۹۴ افتتاح و مراحل پایانی و تکمیلی آن تیرماه ۹۸ به بهره برداری رسید.

خبر

رفع مشکلات حوزه راه و جاده با هماهنگی دستگاههای مربوطه



به گزارش دالانکوه ، معاون فرماندار فریدن در جلسه شورای ترافیک شهرستان با تبریک هفته حمل و نقل و رانندگان به مسئولین و پرسنل اداره راهداری و حمل و نقل جاده‌ای شهرستان و تمامی شاغلین در این بخ و با اشاره به اینکه رفع مشکلات و نواقص موجود در حوزه مسائل ترافیکی در سطح شهرها، روستاها و جاده ها و محورهای مواصلاتی از وظایف اصلی شهرداری ها، دهیاریها و راهداری و حمل و نقل جاده ای می باشد اظهار داشت: وظیفه شورای ترافیک علاوه بر سیاستگذاری های کلی در حوزه مسائل ترافیکی و جاده ای، هماهنگی بین بخشی برای رفع مشکلات موجود می باشد که می بایست با جدیت توسط اعضاء و با همراهی و همکاری فی مابین در زمان مشخصی اجرا تا باعث کاهش میزان خطرپذیری و حادثه خیزی و تسهیل در رفت و آمد خودروها و در نهایت رفاه مردم گردد.

روستایی با اشاره به شرایط اقلیمی منطقه و بارش های زمستانه و وجود مه گرفتگی های مکرر و طولانی بر ضرورت خط کشی و اصلاح خطوط محو شده در جاده های اصلی و فرعی تاکید نمود و خواستار پیگیری اداره مربوطه گردید.

راه‌اندازی مرکز تحقیق و توسعه شرکت آبفا استان اصفهان

دالانکوه - سرویس خبر

آب در رسانه

معاون منابع انسانی و تحقیقات شرکت آبفا استان اصفهان به مناسبت روز پژوهش اعلام کرد: مرکز تحقیق و توسعه شرکت آبفا استان اصفهان با هدف متمرکز نمودن کلیه پایلوت های تحقیقاتی انجام شده و در حال انجام که به صورت پراکنده در محیط های تصفیه خانه های آب و فاضلاب ، دانشگاه ها در دستور کار قرار دارد راه اندازی شد تا با نگهداری در یک محل ، محققین دانشگاهی ، پژوهشگران و صاحب نظران صنعت در سطح ملی بتوانند از پژوهش های انجام شده در این مرکز بهره مند شوند.

مجتبی قبادیان به برخی از اقدامات شاخص پژوهشی شرکت آب وفاضلاب استان اصفهان طی سال های ۹۸ و ۹۹ پرداخت و بیان داشت: انجام مراحل پایانی طرح «سامانه جامع صنعت آب وفاضلاب کشور» و راه اندازی آزمایشی آن ، تشکیل کارگروه های تخصصی متشکل از مدیران و کارشناسان متخصص، تعیین و تشکیل بافت جدید کمیته راهبردی تحقیقات شرکت ، پردازش و تعریف اولویت های تحقیقاتی و فراخوان آنها به مراکز علمی و پژوهشی از مهمترین اقدامات پژوهشی شرکت طی دو سال اخیر محسوب می شود.

وی با بیان اینکه تهیه و تدوین و چاپ کتاب « تاریخچه آب وفاضلاب در استان اصفهان » در دستور کار قرار گرفت اظهار داشت: شرکت آب و فاضلاب استان اصفهان به عنوان نخستین سازمان مستقلی که در میانه دهه ۱۳۴۰ هجری شمسی در کشور تاسیس شد تا به طور همزمان تامین و توزیع آب شرب و همچنین جمع آوری، تصفیه و دفع فاضلاب کلانشهر اصفهان را بر عهده گیرد بر این اساس به منظور تدوین تاریخ ۵۵ ساله فعالیت شرکت ، گفتگو با صاحب نظران ،مدیران و کارکنان و نیز جمع آوری اسناد و مدارک فعالیت شرکت در دهه های گذشته در دستور کار قرار گرفت.

معاون منابع انسانی و تحقیقات شرکت آبفا استان اصفهان به برخی طرح های پژوهشی که در سالهای اخیر انجام شد اشاره کرد و خاطر نشان ساخت: امکان سنجی روش های افزایش تولید بیوگاز در تصفیه خانه های فاضلاب به روش لجن فعال در تصفیه خانه فاضلاب شمال اصفهان، بررسی تاثیر استفاده از پساب تصفیه خانه فاضلاب شهری در تصفیه خانه فاضلاب جنوب اصفهان بر کیفیت میکروبی خاک و محصولات آبیاری شده با پساب ،بررسی راندمان حذف میکروپلاستیک ها در تصفیه خانه فاضلاب با فرآیند لجن فعال متداول در تصفیه خانه فاضلاب جنوب شهر اصفهان، تحلیل و بررسی الگوی مصرف آب شهری با تأکید بر مدیریت بحران آب در شهر اصفهان، ارزیابی راندمان تصفیه فاضلاب خانگی بوسیله سیستم ورمی فیلتر در مقیاس پایلوت، پایش مولکولی روتاویروس و آدنوویروس انسانی در سیستم تصفیه خانه آب اصفهان با روش نوین تغلیظ،فیلتراسیون در تصفیه خانه آب باباشیخعلی اصفهان، حذف ماسه در تصفیه خانه های فاضلاب شهری با استفاده از هیدروسیکلون متوسط مقیاس با دانه گیری مرسوم در تصفیه خانه فاضلاب بهارستان اصفهان از مهمترین فعالیتهای صورت گرفته بوده است.



قبادیان به نظارت بر طرح های پژوهشی در حال انجام پرداخت و تصریح کرد: ارزیابی و مدلسازی کیفی تالاب های مصنوعی هیبریدی بمنظور تصفیه پساب شهری، تحقیق ، مطالعات و پیشنهاد روش های کاهش آب بدون درآمد روستاهای بخش زیار اصفهان، شناسایی، تعیین مقدار و بررسی میزان حذف میکروپلاستیک ها در تصفیه خانه ی آب باباشیخعلی از جمله پژوهش های درحال انجام است.

وی اعلام کرد: علاقمندان جهت ارائه مقالات و تحقیقات انجام شده می توانند نسبت به فراخوان پژوهشگران درون سازمانی و برون سازمانی در سامانه تحقیقات صنعت آب وفاضلاب کشور به آدرس https://research.nww.ir ثبت نام نمایند . همچنین ایمیل گروه تحقیقات به آدرس research@abfaisfahan.ir آماده پاسخگویی به سوالات مطروحه در خصوص سامانه تحقیقات می باشد.

خبر

موافقت کمیسیون با ایجاد امکان سلب نمایندگی، بر اساس سیاست‌های کلی انتخابات

سخنگوی کمیسیون تدوین آیین‌نامه داخلی مجلس از تصویب تبصره‌ای در جریان رسیدگی به طرح اصلاح قانون نظارت بر رفتار نمایندگان خبر داد که بر اساس آن امکان سلب جایگاه نمایندگی وجود دارد.

به گزارش دالانکوه سمیه محمودی در گفت‌وگو با خبرنگار خبرگزاری خانه ملت، با اشاره به نشست صبح امروز (سه شنبه، ۲ دی ماه) کمیسیون تدوین آیین نامه داخلی مجلس شورای اسلامی با موضوع رسیدگی به طرح اصلاح قانون نظارت بر رفتار نمایندگان گفت: ماده ۵ این طرح به تصویب کمیسیون رسید که بر اساس آن مراجع نظارتی ملزم به پاسخگویی به استعلامات هیأت نظارت بر رفتار نمایندگان مجلس هستند مگر اینکه موضوع خلاف امنیت ملی باشد.

سخنگوی کمیسیون تدوین آیین نامه داخلی مجلس شورای اسلامی در پایان با اشاره به تصویب تبصره ۴، ماده ۶ این طرح نیز خاطرنشان کرد: طبق قانون اساسی کسی نمی تواند نمایندگان را از جایگاه خود سلب کند اما بر اساس بند ۱۳ سیاست های کلی انتخابات ابلاغی از سوی مقام معظم رهبری این موضوع امکان پذیر است از این رو اعضای کمیسیون با استناد به این بند، تبصره ای را تصویب کردند که بر اساس آن می توان در صورت ارائه اسناد و مدارکی مبنی بر عدم داران بودن شرایط نمایندگی از سوی یک نماینده، گزارش آن به هیأت رئیسه رفته و موضوع در صحن علنی مجلس بررسی شود.

عضو هیات مدیره شرکت گسترش صنایع ریلی ایران:

باتولید ریل زبانه توسط ذوب آهن اصفهان، اثر تحریم بر این محصول خنثی شد

مصطفی بهرامی عضو هیات مدیره شرکت گسترش صنایع ریلی ایران در بازدید از ذوب آهن اصفهان، تولید ریل زبانه سوزن توسط این شرکت را گام مهمی در جهت توسعه حمل و نقل ریلی کشور دانست و گفت : تولید ریل زبانه سوزن یکی از خواست های اصلی راه آهن جمهوری اسلامی بود که توسط ذوب آهن اصفهان انجام شد و حتی امکان صادارت این محصول نیز وجود دارد.

وی با اشاره به اینکه تولید ریل زبانه سوزن در انحصار دو شرکت خارجی بود ، افزود : تا کنون این محصول استراتژیک از کشورهای اروپایی وارد می شد که تحریم ها ، واردات این محصول را با مشکلات زیادی مواجه کرد و عملاً این محصول به ایران عرضه نمی شد.

بهرامی افزود : بسیار خوشحالیم که این مشکل با توان ودانش متخصصین ذوب آهن اصفهان حل شد و سالیانه دو تا سه میلیون یورو صرفه جویی ارزی به دنبال خواهد داشت و با صادرات این محصول ارز آوری نیز خواهیم داشت.

عضو هیات مدیره شرکت گسترش صنایع ریلی ایران با اشاره به اینکه ریل زبانه سوزن مهمترین بخش سوزن ریل است ، گفت : بومی سازی کامل سوزن ریل به عنوان یک اولویت و هدف مهم مد نظر بود و خوشحالیم که یکسال تلاش شبانه روز ی ذوب آهن و شرکت گسترش صنایع ریلی ایران این هدف را محقق نمود . وی افزود : این موفقیت نتیجه اعتماد به متخصصین داخلی و جوانان کشور است و الان به خود می بالیم که توانستیم علاوه بر خودکفایی به صادرات نیز فکر کنیم .



تندیس واحد نمونه استاندارد به ذوب آهن اصفهان رسید



ذوب آهن اصفهان ، که طی سال های گذشته همواره به عنوان واحد نمونه استانی و کشوری در استاندارد معرفی شده است ، امسال هم تندیس و لوح واحد نمونه استاندارد در سطح استانی را کسب نمود.

محمود فرمانی مدیر کل اداره استاندارد استان اصفهان با حضور در ذوب آهن ، تندیس و لوح واحد نمونه استاندارد را به منصور یزدی زاده مدیرعامل این شرکت اهداء کرد .

مدیرعامل ذوب آهن اصفهان با اشاره به پیشینه این شرکت در رعایت الزامات استاندارد و تدوین استاندارد های ملی گفت : محصولات ذوب آهن به گونه ای تولید می شود که تمام الزامات استاندارد رعایت گردد و این امر در مشخصات محصول به طور کامل ذکر می شود .

وی افزود : ریل از جمله محصولات ذوب آهن است که استاندارد های سخت گیرانه ای دارد و توسط دو موسسه معتبر بین المللی مورد تایید قرار می گیرد .

یزدی زاده ، تدوین استاندارد ملی برای تولید ریل در زمان مناسب و منطقی را حاصل همکاری خوب سازمان استاندارد دانست و گفت : تولید ریل که هم اکنون گواهینامه ملی استاندارد را نیز دارد ، با همت و غیرت تلاشگران ذوب آهن انجام شد و به دلیل تحریم ها ، کارشناسان خارجی همراهی نکردند و شاید اگر می ماندند ، این محصول به تولید نمی رسید .

مدیرعامل ذوب آهن اظهار داشت: پیشتازی ذوب آهن اصفهان در رعایت الزامات استاندارد و حرکت به سمت تولید محصولات صنعتی از اولویت های اصلی این شرکت است .

مدیر کل اداره استاندارد استان اصفهان با اشاره به عدم برگزاری مراسم تجلیل از واحد های نمونه استاندارد به دلیل شیوع بیماری کرونا ، گفت : ذوب آهن اصفهان بارها به عنوان واحد نمونه استاندارد انتخاب شده و این نشان دهنده سطح بالای این شرکت در رعایت الزامات استاندارد و تدوین استانداردهای ملی در صنعت فولاد است .

فرمانی ، به دریافت گواهینامه ملی استاندارد برای تولید ریل توسط ذوب آهن اصفهان اشاره کرد و افزود : این موفقیت ، نشان دهنده کیفیت بالای ریل و توان این شرکت برای تامین نیاز کشور به این محصول استراتژیک است .

دیباجی، مدیر کیفیت ذوب آهن اصفهان نیز در این خصوص با اشاره به تدوین استاندارد ملی تولید ریل و دریافت گواهینامه آن و همچنین تدوین استاندارد تولید شمش توسط این شرکت گفت : استمرار سیستم‌های مدیریتی ، رعایت دقیق استانداردهای ملی ایران در تولید محصولات فولادی، صادرات براساس استانداردهای ملی کشورهای هدف یا استانداردهای منطقه‌ای و بین‌المللی محصولات، آموزش، پژوهش و توسعه محصولات و ایجاد تنوع محصول، ذوب آهن اصفهان را در رده برترین‌های کیفیت و رعایت کننده استانداردها در سطح کشور قرار داده است.

شایان ذکر است مدیر کل اداره استاندارد استان اصفهان ومعاونین این اداره ، از خط تولید ذوب آهن اصفهان و به ویژه تولید ریل در این شرکت بازدید کردند.

دکتر حسین محمدصالحی دارانی:

حمایت از کشاورزان و طرح‌های اشتغالزایی در اولویت ویژه دولت و مجلس باشد

به گزارش دالانکوه، نماینده مردم فریدن، فریدونشهر، چادگان و بویین میاندشت در مجلس شورای اسلامی با اشاره به نقش مردم در شکوفایی کشور گفت: مسئولان نباید زحمات کشاورزان را نادیده بگیرند و باید حمایت از آنان و طرح‌های اشتغالزایی کشاورزی در اولویت نخست باشد.

دکتر حسین محمد صالحی دارانی در گفت‌وگو با خبرنگار پارلمانی خبرگزاری فارس، اظهار داشت: حوزه انتخابیه‌ام یعنی فریدن، فریدون شهر، چادگان و بوئین قطب کشاورزی استان اصفهان است و چون منطقه اقتصادی نیست خیلی پیشرفت اقتصادی نداشته ولی شرایط گسترش کشاورزی را دارد که مسئولان قوای مجریه و مقننه باید به این موضوع توجه کنند.

وی افزود: برخی بانک‌ها مانند بانک کشاورزی بویژه در دوران مجلس یازدهم در زمینه توسعه اشتغال در حوزه کشاورزی، صنایع دامپروری و دامداری و صنایع تبدیلی فعالیت خوبی داشته و همکاری لازم در زمینه بخشودگی‌های تسهیلات بویژه در ایام کرونا داشته‌اند ولی لازم است که این روند استمرار پیدا کرده و حمایت بیشتری از کشاورزان کم برخوردارتر انجام شود.

نماینده مردم فریدن بزرگ در مجلس تصریح کرد: اقدامات مثبت سرمایه گذاران اگر همراه با راهنمایی‌ها و تسهیلات کشاورزی و نظارت بانک‌ها عملیاتی شود می‌تواند موجب اشتغال خوبی در بخش کشاورزی شود؛ این در حالی است که حوزه کشاورزی پتانسیل خوبی دارد که می‌تواند موجب تحول در زندگی کشاورز و دامدار شده و رونق خوبی را ایجاد کند.

دکتر محمدصالحی اظهار داشت: در شرایطی که قیمت نهاده کود به خاطر تغییر نرخ ارز افزایش داشته، با پیگیری‌های مجلس شورای اسلامی، بانک کشاورزی سعی کرده نقدینگی کشاورزان را برای خرید کود افزایش دهد تا برای تولید محصولات استراتژیک گندم، جو، دانه‌های روغنی، پنبه و چغندر پاییزه مشکلی نداشته باشیم.



بر روی زمین چیزی بزرگ‌تر از انسان نیست و در انسان چیزی بزرگ‌تر از فکر او. «همیلتون»

شهید

گلی از باغ بهشت

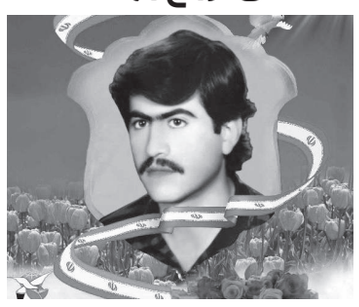

شهید والامقام حسین ناگلیانی روز یکم بهمن ماه سال هزار و سیصد و چهل و پنج در تهران دیده به جهان گشود. مقطع ابتدایی را در تهران گذراند و سپس به اتفاق خانواده به فریدونشهر مهاجرت نمود. درس خود را تا دوم راهنمایی در فریدونشهر ادامه داد و بخاطر کار، از ادامه تحصیل منصرف شد و به اصفهان رفت. شهید ناگلیانی در مراسمات مذهبی در شهر اصفهان شرکت می کرد و جوانی مومن و انقلابی و باتقوا بود. پس از رسیدن به سن قانونی خدمت، بصورت داوطلب از طریق ژاندارمری فریدونشهر عازم سربازی شد و دوره آموزشی خود را در پادگان ارتش تهران گذراند و سپس به لشکر ۲۱ حمزه واقع در دهلران فرستاده شد. این شهید بزرگوار به مدت هجده ماه، در جبهه های اسلام در برابر کفر جنگید و سرانجام پس از رشادتهای فراوان و شرکت در عملیات های متعدد، روز بیست و نهم آذر ماه شصت و شش در زبیدات، شربت شهادت نوشید و به فیض عظیم شهادت نائل آمد.

وصیت نامه شهید
بسم الله الرحمن الرحیم
«و لا تحسبن الذین قتلوا فی سبیل الله امواتا بل احیاء عند ربهم یرزقون»
«وصیت بالله و بالاسلام دینا و بمحمد صلی الله علیه و اله نبیا و بعلی اماما و بالحسن و بالحسین و علی و محمد و جعفر و موسی و علی و محمد و علی و الحسن و الخلف الصالح علیهم السلام».

خدا را شکر می کنم که در همین دوران جوانی توانستم خود را بشناسم و حق را بشناسم که همانند جوانان دیگر گمراه نشوم. خدا را شکر می کنم که در این موقع حساس که توانستم همراه سربازان آقا امام زمان (عج) به جبهه بیایم و مال و منال دنیا مرا گول نزند و توانستم که اسم من در اسماء یاران امام زمان (عج) ثبت شود. هر چند که قلباً صلاحیت سربازی آن امام زمان (عج) را ندارم اما همینجا هم خدا را شکر می کنم و سپاس می گویم که این (چنین پدر و مادری مرا پند دادند که مانند دیگران دنبال سرمایه و سرگرمی های این دنیا نشوم.)

اما می دانم که ای پدر و ای مادرم، چقدر شما زحمت کشیده اید و چقدر رنج کشیده اید و مرا به اینجا رساندید. باید بعد از شهادت من، خدا را شکر کنید که همچنین امانتی را که خدا به شما داد، امانت او را پس دادید و به امانت خدا، خیانت نکردید و از شما تقاضامندم که برای من ناراحت و غمگین نباشید زیرا من به آرزویم رسیدم که آن دیدار خدا بود و به رضای الله رسیدن.

اما ملت، ما با شهدتهایمان، خار به چشم دشمنان اسلام می کنیم و آن منافقان کوردل که ظاهراً با اسلام هستند اما کینه در دل دارند که یکی از یاوران خمینی از بین برود. هر چند لیاقت این را نداریم اما آنها این حرف را می گویند. (هدفشان این است) من به شما بگویم که ای منافقان کوردل و ای پست ترین پست تران و ای رانده شدگان درگاه خداوند، با شهید شدن من خاری به چشم شما می رود که از درد آن خار، چشم شما کور می شود و اگر ما شهید شویم که خمینی یکه و تنها بماند دست از تبلیغ خود برای اسلام برنمی دارد و امیدوارم که با ریخته شدن خون ما، درخت اسلام و پرچم اسلام به زودی به دست رهبر و راهنمای این انقلاب، امام زمان (عج) در سراسر گیتی به اهتزاز درآورده می شود.

و اما ای دوستان و ای همکلاسی های من، اگر خون من به زمین ریخته شود، وظیفه شما سنگین تر و بار شما سنگین تر می شود و وظیفه شماست که امام را پیروی کنید و دست از پیروی امام برندارید و شما باید جبهه ها را خالی نکنید تا اینکه امام زمان ظهور کند و شما هم یاران او باشید و با او شمشیر برکشید و دشمنان اسلام را نابود کنید. می دانم که شما دوستان و رفیقان من همه از بهترین و مخلصترین افراد بودید و من برای شما دوست خوبی نبودم و امیدوارم همه و همه مرا حلال نمایید و از شما تقاضا دارم که مرا حلال نمایید و از همه شما التماس دعا دارم.

و ای همشهریان عزیز، می دانم که من نتوانستم آن وظیفه ای که گردن من است انجام دهم و برای شما همشهری خوبی نبودم و از شما می خواهم کسانی را که در جهالت و سرگردانی هستند نجات دهید و بر شما وظیفه است که اگر اسلحه من به زمین افتاد شما آن را بردارید و به جبهه بیایید تا خدا از شما راضی شود و از شما می خواهم که امام را تنها نگذارید مثل مردم کوفه، زیرا مردم کوفه امامشان را تنها گذاشتند. والسلام و علیکم

روابط عمومی
بنیاد شهید و امور ایثارگران
شهرستان فریدونشهر

آغاز بهره برداری از پنل های خورشیدی نصب شده جهت مددجویان کمیته امداد و بهزیستی در فریدن

به گزارش دالانکوه مهندس شفیعی، رابط مدیریت مصرف امور برق شهرستان فریدن طی گفتگو با رسانه های محلی و در تشریح وضعیت نیروگاه های کوچک خورشیدی در شهرستان گفت: تولید انرژی برق یکی از مصادیق بارز اقتصاد مقاومتی است و به عنوان یکی از انرژی های پاک و تجدید پذیر به شمار می آید وی با بیان این مطلب که با همکاری اداره بهزیستی و کمیته امداد بستر ایجاد نیروگاه خورشیدی برای خانواده های تحت حمایت ادارات مذکور فراهم شده است یادآور شد با عنایت به قرارداد ۲۰ ساله شرکت توزیع برق برای خرید برق تولیدی نیروگاه های خورشیدی، ایجاد این نیروگاه ها سبب ایجاد درآمد پایدار برای خانوارهای تحت حمایت می شود. ایشان استقبال مددجویان از این طرح را مطلوب ارزیابی نموده و خاطر نشان کرد در این راستا تعداد دو قرارداد خورشیدی کوچک مقیاس ۵ کیلوواتی جهت مددجویان کمیته امداد احداث گردیده و چندین درخواست دیگر نیز در مرحله عقد قرارداد می باشد و امید است با این اقدام گامی موثر در راستای ترویج فرهنگ استفاده از انرژی های تجدید پذیر برداشته شود.

لازم به ذکر است شهرستان فریدن جز نخستین شهرستانهایی است که موفق به جذب تسهیلات اشتغالزایی مددجویان بهزیستی و کمیته امداد در جهت نصب پنل های خورشیدی و درآمدزایی مطمئن و پایدار و متناسب با شرایط اقتصادی جامعه برای مددجویان شده است.



دالانکوه: منصور دهخدایی

گفتگوی ویژه

فرمانده ناحیه مقاومت بسیج شهرستان بویین میاندشت عنوان کرد:

شعله ور شدن چراغ هدایت و بصیرت در جامعه با شهادت سردار دلها

به گزارش دالانکوه سرهنگ دوم پاسدار احمد قاسمی با تسلیت فرا رسیدن ایام شهادت حضرت فاطمه زهرا(س) و گرامیداشت یاد و خاطره شهدای اسلام و انقلاب، ۲۵۰ شهید والا مقام شهرستان بویین میاندشت به ویژه سردار شهید حاج قاسم سلیمانی ،شهید فخری زاده و شهدای مدافع حرم و جبهه سلامت اظهار داشت: در تقویم انقلاب اسلامی از نهم تا نوزدهم دی ماه به عنوان دهه بصیرت و میثاق با ولایت نامگذاری شده که شعار محوری امسال بصیرت فاطمی ، ولایت مداری و مقاومت علوی می باشد.

فرمانده ناحیه مقاومت بسیج شهرستان بوئین میاندشت در گفت‌وگو با خبرنگار دالانکوه به مناسبت های مهم نهم الی ۱۹ دی ماه سال جاری اشاره کرد و گفت : روز ۹ دی به عنوان روز بصیرت و میثاق با ولایت و حماسه عاشورایی، ۱۰ دی «بصیرت، اتحاد ملی، عبور از فتنه‌ها»، ۱۱ دی «بصیرت، خواص، پیروی از ولایت»، ۱۲ دی «بصیرت، ادیان الهی، آمادگی برای طلوع خورشید ولایت عظمی (عج)»، ۱۳ دی اولین سالگرد شهادت سردار سلیمانی «بصیرت، ملت حسینی و مکتب شهید سلیمانی»، ۱۴ دی «بصیرت، تولی و تبری، بیداری اسلامی»، ۱۵ دی «بصیرت، استکبارستیزی، مقابله با نفوذ» و ۱۶ دی «بصیرت، تکریم سردار دل‌ها بزرگترین بدرقه جهانی» نامگذاری شده است همچنین ۱۷ دی همزمان با اربعین شهید فخری‌زاده به عنوان «بصیرت، محکومیت تروریسم دولتی، جهاد هسته‌ای و دفاعی»، ۱۸ دی سالگرد حمله به پایگاه عین‌الاسد «بصیرت، اقتدار ملی، سیلی به شیطان بزرگ» و روز ۱۹ دی «بصیرت، غیرت دینی، لحظه‌شناسی» سالروز شهادت حاج احمد کاظمی و قیام مردم قم در سال ۵۶ نامگذاری شده است.

وی از دیگر مناسبت های دهه بصیرت را موشک باران پایگاه عین الاسد آمریکا برشمرد که نیروی هوافضای سپاه توانست در این عملیات بسیاری از تجهیزات و همچنین ابهت پوشالی آمریکا را نابود سازد. سرهنگ قاسمی اضافه کرد: به فرمایش مقام معظم رهبری پس از تشییع باشکوه پیکر شهید سرافراز سردار سلیمانی و موشک باران پایگاه عین الاسد آمریکا، سیلی سوم شکست نرم افزاری هیمنه پوچ و واهی آمریکا در دنیا و سیلی نهایی خروج خفت بار آمریکا از منطقه خواهد بود .

فرمانده ناحیه مقاومت بسیج شهرستان بوئین میاندشت با اشاره به نگاه مقام معظم رهبری در خصوص نهم دی که فرمودند؛ حماسه ۹ دی تجلی قدرت خدا و حرکت ماندگار در تاریخ انقلاب اسلامی است ، افزود: یکی از مصادیق بزرگ انسان‌های بصیر و آگاه ، شهید سردار سلیمانی بود که انتظار ولایت از ما این است که به جای نگاه فردی به این شهید به او به چشم یک مکتب نگاه کنیم .

وی اضافه کرد: اخلاص و ساده زیستی ، مردمی بودن ، خسته ناپذیری ، تدبیر و دور اندیشی ،شجاعت و وسعت افق نگرش و ولایتمداری و دوستی اهل بیت از ویژگی های بازر این شهیدبزرگوار بود. همچنین از دیگر ویژه گی های ممتاز این شهید بزرگوار که شهادت او در ایام دهه بصیرت بود را می توان از الطاف الهی و سبب ساز شعله ور تر شدن چراغ هدایت وبصیرت در جامعه دانست .سرهنگ قاسمی افزود : شهید سلیمانی توجه جدی به حفظ اصول داشت ، که با بررسی زندگینامه و مطالعه وصیتنامه او می توان اصول را از فروغ تشخیص داد .از نظر او اصول یعنی نسبت ما با نظام و انقلاب ، اصول یعنی رابطه قلبی و دلی ما با این حکیمی که امروز سکان این انقلاب در دست اوست .

فرمانده ناحیه مقاومت بسیج شهرستان بوئین میاندشت گفت: شهید فخری زاده نیز همچون شهید سلیمانی بود اما در عرصه ای دیگر مدافع حریم علم و تکنولوژی و عامل پیشرفت فناوری هسته ای کشور که دشمنان قسم خورده ما با ناجوانمردانه ترین روش او را شهید نمودند ؛ باید یاد و نام این شهید والامقام نیز همواره در قلب ها و ذهن ماندگار بماند .

سرهنگ قاسمی با اشاره به اینکه برنامه‌های مختلفی برای دهه بصیرت که به صورت خود جوش و مردمی با همکاری بسیج ، اصحاب رسانه و مسولان شهرستان هم در فضای حقیقی و به دلیل شرایط ویژه کرونایی عمدتا در بستر فضای مجازی انجام می شود ، افزود: از جمله این برنامه ها دوازدهمین یادواره شهدای شهرستان و سالگرد شهید سلیمانی به صورت پخش زنده ، شرکت در نماز جمعه با عنوان میثاق با حاج قاسم ، رژه خودرویی و رونمایی از یاد بود شهید ، یادواره شهید سلیمانی و زنگ مقاومت در بستر شبکه شاد دانش آموزی ، شب شعر هنرمندان ، مسابقه کتابخوانی از وصیتنامه شهید ، برنامه فرهنگی رادیو سپید با عنوان مکتب سلیمانی و .....

وی همچنین با اشاره به اقدامات بسیج در عرصه محرومت زدایی و مقابله با بیماری کرونا گفت: امسال در رزمایش مواسات مؤمنانه شش هزار بسته معیشتی میان نیازمندان توزیع شد و ۲۰۰ بسته معیشتی دیگر نیز در دهه بصیرت میان نیازمندان توزیع خواهد شد.

فرمانده ناحیه مقاومت بسیج شهرستان بوئین میاندنشت خاطرنشان کرد : اهدای ۴۰۰ عدد کارت هدیه دو میلیون ریالی بین دانش آموزان بی‌بضاعت ، ۲۰ سری جهیزیه با عنوان طرح مهر کریمانه ، توزیع ۳۵۰ پک لوازم التحریر و کمک به آزادی زندانیان غیرعمد از اقدامات بسیج سازندگی این ناحیه بوده است.

سرهنگ قاسمی ادامه داد: ساخت و مرمت پنج واحد مسکونی ویژه محرومین در شهرستان و پروژه های محرومیت زدایی که شامل اصلاح آب روستای مغندر و کانال کشی روستای آقاگل و بهسازی قنوات روستای حاج فتحعلی و آغچه و ساخت و مرمت ۷۰ منزل که در اثر سیلاب سال گذشته تخریب شده بود با همکاری قرارگاه پیشرفت و آبادانی استان انجام شد.

وی افزود : پس از ابلاغ فرمان رهبری در خصوص تشکیل قرارگاه حافظان سلامت حدود ۱۹ قرارگاه سلامت در سطح شهرستان با محوریت امام جماعت روستا ،فرمانده پایگاه بسیج خواهران و برادران ، دهیار روستا و شورای اسلامی ، هیئت امنای و معتمد و کانون فرهنگی روستاها با هدف کمک به حافظان سلامت و اعضای کادر درمانی تشکیل شد که در قالب غربالگری خانه به خانه ، شناسایی بیماران مشکوک به کرونا و معرفی به شبکه بهداشت و درمان و نظارت بر اصناف شهرستان انجام گردید. سرهنگ قاسمی ادامه داد : توزیع بسته‌های بهداشتی و ۳۵۰ بسته معیشتی و همچنین تجلیل از کادر درمان و پزشکی از جمله برنامه های این طرح بود .

فرمانده ناحیه مقاومت بسیج شهرستان بوئین میاندشت در پایان ضمن قدردانی از مردم ولایت مدار شهرستان بوئین میاندشت ، قرارگاه حافظان سلامت ، فرماندهان پایگاه های مقاومت و بسیجیان عزیز ، اعضای محترم بسیجی موکب حضرت بقیه الله (عج) ، کادر خستگی ناپذیر درمان و همچنین اصحاب رسانه فعال و انقلابی شهرستان از درگاه خداوند منان برای همگان آرزوی موفقیت ،سربلندی و سلامتی نمود.



دالانکوه — سرهنگ دوم احمد قاسمی -فرمانده ناحیه مقاومت بسیج بویین میاندشت

با اجرای طرح ۱۰۰-۳۰۰ در استان اصفهان؛

۸۳ روستای نایین از آب شرب پایدار برخوردار می شوند

به گزارش دالانکوه مدیر آبفا نایین اعلام کرد: با اجرای طرح ۱۰۰-۳۰۰ در این شهرستان، ۸۳ روستا از آب شرب سالم و بهداشتی برخوردار می شوند، بر مبنای این طرح مقرر گردید ۳۰۰ کیلومتر شبکه آب در ۱۰۰ روز در سطح استان بازسازی و اجرا گردد.

حسن میری با اشاره به روستاهایی که با اجرای این طرح از آب شرب پایدار بهره مند می شوند اعلام کرد: با اجرای این طرح ۵۳ روستا در منطقه لای سیاه، ۲۴ روستا در منطقه کوهستان بهارستان، ۵ روستا در پای کوه و روستای چوپانان از آب شرب پایدار سالم و بهداشتی برخوردار می شوند.

وی طول شبکه توزیع آب شرب در روستاهای نایین را ۱۲۶ کیلومتر اعلام کرد و اظهار داشت: به منظور آبرسانی پایدار به روستاها در طرح ۱۰۰-۳۰۰ مقرر گردید ۲۶ کیلومتر خط انتقال اجرا شود که تاکنون ۱۸ کیلومتر آن عملیاتی شده است.

مدیر آبفا نایین با بیان اینکه برای تامین آب شرب پایدار این روستاها احداث ۳ مخزن، ۳ باب ایستگاه پمپاژ و ۳ باب ایستگاه کلر زن در دستور کار قرار گرفت اظهار داشت: اکنون مخزن هزار و ۵۰۰ مترمکعبی منطقه کوهستان -بهارستان به پیشرفت فیزیکی ۸۵ درصدی رسیده و ۲ باب مخزن ۵۰۰ مترمکعبی لای سیاه تکمیل شده است.

وی ادامه داد: احداث ۲ باب ایستگاه پمپاژ و ۲ باب ایستگاه کلر زن منطقه لای سیاه پیشرفت ۴۰ درصدی و نیز احداث ۲ باب ایستگاه پمپاژ و ۲ باب ایستگاه کلر زن کوهستان-بهارستان پیشرفت ۷۰ درصدی را حاصل نموده است.

میری با اشاره به انشعابات آب واگذار شده به روستاییان در شهرستان نایین خاطرنشان ساخت: در حال حاضر ۵ هزار و ۳۰۰ انشعاب آب به مشترکین در روستاها واگذار شده است و پیش بینی می گردد با اجرای طرح ۱۰۰-۳۰۰ این رقم به ۵ هزار و ۷۰۰ انشعاب افزایش یابد.

مدیر آبفا نایین به منابع آبی در روستاها پرداخت و اظهار داشت: هم اکنون ۲۹ روستا در شهرستان نایین از طرح آبرسانی اصفهان بزرگ بهره مند هستند این در حالیست که با استفاده از منابع داخلی مانند ۲ رشته قنات، ۷ رشته چشمه و ۵۳ حلقه چاه آب شرب مورد نیاز روستاییان تامین می شود.

وی میزان هدر رفت آب را در روستاها ۳۳ درصد اعلام کرد و گفت: با یکپارچه سازی شرکتهای آبفا شهری و روستایی با استفاده از دستگاه نشت یاب توانستیم از هدر رفت ۳,۵ لیتر آب در ثانیه در روستاهای نایین جلوگیری نماییم.

مدیر آبفا نایین اعلام کرد: از ابتدی سال تا کنون با اصلاح شبکه فرسوده، زون بندی شبکه آب و احداث حوضچه فشار شکن شاهد کاهش ۲۰ درصدی حوادث نسبت به مدت مشابه سال قبل در روستاهای منطقه بوده ایم.



آرایشگری که وجود خدا را قبول نداشت !!

مردی برای اصلاح سر و صورتش به آرایشگاه رفت. در حال کار گفتگوی جالبی بین آنها در گرفت. آنها درباره موضوعات و مطالب مختلف صحبت کردند. وقتی به موضوع «خدا» رسیدند. آرایشگر گفت: من باور نمیکنم خدا وجود داشته باشد. مشتری پرسید: چرا باور نمیکنی؟ آرایشگر جواب داد: کافی است به خیابان بروی تا ببینی چرا خدا وجود ندارد. به من بگو، اگر خدا وجود داشت آیا این همه مریض می شدند؟ بچه های بی سرپرست پیدا میشد؟ اگر خدا وجود داشت، نباید درد و رنجی وجود داشته باشد. نمیتوانم خدای مهربانی را تصور کنم که اجازه میدهد این چیزها وجود داشته باشد.

مشتری لحظه ای فکر کرد، اما جوابی نداد، چون نمی خواست جر و بحث کند. آرایشگر کارش را تمام کرد و مشتری از مغازه بیرون رفت. به محض اینکه از آرایشگاه بیرون آمد، در خیابان مردی را دید با موهای بلند و کثیف و به هم تابیده و ریش اصلاح نکرده. ظاهرش کثیف و ژولیده بود.

مشتری برگشت و دوباره وارد آرایشگاه شد و به آرایشگر گفت: میدانی چیست، به نظر من آرایشگرها هم وجود ندارند. آرایشگر با تعجب گفت: چرا چنین حرفی می زنی؟

من اینجا هستم، من آرایشگرم. من همین الان موهای تو را کوتاه کردم. مشتری با اعتراض گفت: نه! آرایشگرها وجود ندارند، چون اگر وجود داشتند، هیچ کس مثل مردی که آن بیرون است، با موهای بلند و کثیف و ریش اصلاح نکرده پیدا نمی شد.

آرایشگر جواب داد: نه بابا، آرایشگرها وجود دارند! موضوع این است که مردم به ما مراجعه نمی کنند. مشتری تائید کرد: دقیقا!! نکته همین است. خدا هم وجود دارد! فقط مردم به او مراجعه نمی کنند و دنبالش نمی گردند. برای همین است که این همه درد و رنج در دنیا وجود دارد.

خبر

رئیس بهزیستی فریدن مطرح کرد:

هدف از تشکیل شورای مشورتی ستفاده از ظرفیت افراد دارای معلولیت در شناسایی نواقص و مشکلات مناسب‌سازی ساختمان‌ها و معابر سطح شهر و روستا



دومین جلسه شورای مناسب‌سازی با حضور رییس اداره بهزیستی، زمانی عضو شورای شهر داران و تعدادی از افراد دارای معلولیت ساکن شهر و روستا در محل اداره بهزیستی شهرستان فریدن تشکیل شد.

به گزارش روابط عمومی اداره بهزیستی شهرستان فریدن؛ یسلیانی رییس اداره بهزیستی ضمن تشکر از حضور مدعوین که سختی راه را برخود هموار نموده و در جلسه شرکت کرده‌اند درخصوص بازتاب مثبت تشکیل شورای مشورتی درکمیته‌های مناسب‌سازی شهرستان گفت: تشکیل شورای مشورتی مناسب‌سازی با حضور خود افراد دارای معلولیت و انعکاس مسائل و مشکلات ملموس این قشر از جامعه، در اجرائی شدن قانون جامع حمایت از حقوق معلولین موثر خواهد بود.

وی هدف از تشکیل شورای مشورتی را استفاده از ظرفیت افراد دارای معلولیت در شناسایی نواقص و مشکلات مناسب‌سازی ساختمان‌ها و معابر سطح شهر و روستا در کنار کارشناسان مناسب سازی بهزیستی اعلام نمود.

سپس هر یک از حاضرین از مشکلات و موانع موجود در سطح شهر و روستا سخن گفتند. عدم امکان دسترسی آسان به اماکن عمومی، مجتمع‌های تجاری، بانک‌ها، فضای سبز و پارک‌ها؛ جدول بندی نامناسب معابر و خیابان‌ها در روستاها (با توجه به طرح هادی روستاها بویژه در دو روستای پرجمعیت این شهرستان که در این دو روستا، پارک و فضای سبز ساخته شده ولی دسترسی برای افراد دارای معلولیت و سالمندان پیش بینی نشده است و عملا این افراد از این فضا هیچ استفاده‌ای نمی کنند)؛ عمده ترین مطالبات افراد دارای معلولیت بود.

در ادامه زمانی عضو شورای شهر داران ضمن تایید مشکلات و موانع موجود درسطح شهر و روستاها و قول پیگیری بهبود مناسب‌سازی مبلمان شهری و روستایی، اذعان نمود: با انعکاس مشکلات و مسائل پیش رو از طریق افراد دارای معلولیت در رسانه ها و شبکه‌های اجتماعی می‌توان به هدف اصلی که مناسب‌سازی است، نزدیک تر شد.

خبرگوتاه

تبدیل ۳۷۰ کیلومتر شبکه سیم مسی به کابل خود نگهدار در استان فارس

معاون مهندسی شرکت توزیع نیروی برق استان فارس، گفت: ۳۷۰ کیلومتر شبکه سیم مسی در استان فارس تا پایان دیماه سال جاری با صرف هزینه‌ای معادل ۳۷۰ میلیارد ریال به کابل خود نگهدار تبدیل خواهند شد. محمدعلی عزیزی در تشریح این پروژه بیان داشت: این شرکت از اواسط مهرماه سال جاری با حضور صدها نفر از ۱۲ گروه اجرایی و نظارتی اقدام به اجرای پروژه جایگزینی کابل خود نگهدار به جای سیم مسی نموده که از مجموع ۳۷۰ کیلومتر شبکه موجود با سیم مسی، تاکنون ۳۰۰ کیلومتر آن با صرف هزینه‌ای بالغ بر ۲۷۰ میلیارد ریال به مرحله اجرا درآمده و ۱۰۰ کیلومتر باقی مانده نیز تا پایان دیماه سال جاری، با اعتباری معادل ۱۰۰ میلیارد ریال به اتمام می‌رسد. وی با بیان اینکه عمده اجرای این پروژه‌ها در شهرستان‌های کازرون، لار، جهرم، لامرد، جهرم، نی‌ریز، زرین دشت و فراشبند در حال اجراست، خاطرنشان کرد: با اجرای پروژه‌های مذکور، شبکه‌های فشار ضعیف، هوایی این شرکت به‌طور کامل به کابل خود نگهدار تبدیل می‌شوند. عزیزی، افزایش قابلیت اطمینان در فصل شرایط جوی و اتفاقات ناشی از بروز حوادث احتمالی، خارجی و اصلاح و تعادل مشترکان را از مزیت‌های مهم اجرای پروژه تبدیل شبکه سیم مسی به کابل خود نگهدار در سطح استان برشمرد و گفت: این طرح علاوه بر جمع‌آوری برق‌های غیرمجاز جلوگیری از سرقت برق، دارای مزایایی از جمله ارتقای ایمنی شهروندان، توجه به مسائل محیط زیستی با حذف شاخ‌زنی درختان در تماس با شبکه و کاهش تلفات نیز است.

تصفیه‌خانه شماره ۲ سقز وارد مرحله بهره‌برداری آزمایشی شد

رئیس اداره امور مناطع آب سقز گفت: تصفیه‌خانه شماره ۲ این اداره تقویت شد، ۳۰۰ میلیارد تومانی هم اکنون وارد مرحله بهره‌برداری شده است. به گزارش روابط عمومی، عباس جاوید با بیان اینکه برای انتقال آب هم، از تصفیه‌خانه جاده تا داخل شهر به طول ۶ کیلومتر ۲۰ میلیارد تومان لازمی دارد، تصفیه‌خانه‌ای برای انتقال آب هم، از ۲۰ کیلومتر آب آشامیدنی به شهر سقز و ۱۰ روستای اطراف، تقویت این تصفیه خانه در حال حاضر توقفی، تصفیه و تحویل آب پاک به میزان ۶۰۰ لیتر در ثانیه دارد. وی اضافه کرد: عملیات ساخت این تصفیه‌خانه از سال ۹۱ شروع به فعالیت کرده و تاکنون برای اجرای آن ۱۰۰ میلیارد تومان اعتبار از منابع دولت هزینه شده است. رئیس اداره امور مناطع آب سقز، ادامه داد: تصفیه‌خانه جاده قدیمی شهر سقز در ۲ بخش شامل انتقال آب خام به طول ۲۵ کیلومتر و احداث تصفیه خانه به ظرفیت حداکثر ۶۰۰ لیتر بر ثانیه است که پروژه اولی در سفند ۹۶ افتتاح شد که با استفاده از آن ۴۰۰ لیتر بر ثانیه آب خام به تصفیه خانه قدیمی شهر منتقل می‌شود. وی اضافه کرد: طرح احداث تصفیه خانه شماره ۲ نیز در حال حاضر با ظرفیت تصفیه ۴۰۰ لیتر بر ثانیه آماده بهره‌برداری بوده و عقد قرارداد احداث مدول ۲ آن برای رسیدن به ظرفیت ۶۰۰ لیتر بر ثانیه در دست انجام است.

کارگروه آمار شرکت آب و فاضلاب یکپارچه استان قزوین تشکیل شد

قزوین-رویداد امروز: به گفته معاون برنامه‌ریزی و توسعه سرمایه‌گذاری شرکت آب و فاضلاب استان قزوین، پس از یکپارچگی شرکت‌های آب و فاضلاب شهری و روستایی در کشور و علی‌رغم وجود کارگروه آمار در هریک از شرکت‌های آبفای شهری و روستایی استان، پس از ابلاغ دستورالعمل و تعیین چارچوب، سطوح و وظایف از سوی شرکت مهندسی آب و فاضلاب کشور، کارگروه آمار با اعضای جدید تشکیل شد. به گزارش روابط عمومی شرکت آبفای استان قزوین، سعید لارم پیرا با اعلام این مطالب افزود: هدف از تشکیل این کارگروه ساماندهی درآمدهای آبفا و ارتقای کمی و کیفی آمارها بهبود و یکپارچه‌سازی سامانه‌های مطالبی آنی، انتقال و پردازش داده‌های ثبتی و بررسی سامانه‌های نظام‌مند تدوین و رفع نگاشت‌های فعالیت‌های آماری درسطح این شرکت است. وی دراین اضافه نمود: اعضای کارگروه با توجه به نوع فعالیت به عنوان نماینده از طرف معاونت‌ها و مدیران تخصصی معرفی گردیده‌اند.

بازدید مدیرعامل شرکت توزیع نیروی برق گلستان از پروژه‌های گنبدکاووس

مدیرعامل شرکت توزیع نیروی برق گلستان، گفت: با توجه به وسعت زیاد شهرستان گنبدکاووس، طرح‌های اجرایی را نیاز ویژه‌ای برداشت و اجرا می‌کردند که این طرح‌ها را رمیکرد تقویت زیرساخت‌های این منطقه است. به نقل روابط عمومی شرکت توزیع نیروی برق گلستان، علی اکبر نصیری در حاشیه بازدید از پروژه‌های کنید اظهار داشت: تاکنون در رابطه با رفع ضعف ولتاژ، توسعه فیدر و تأمین برق پایدار برای مشترکین اقدامات اساسی در این شهرستان انجام شده که بازهم نیاز به توجه بیشتر به این منطقه است. وی افزود: مورد دیگری که دلیل اصلی مراجعات مردم شرقی استان، بخصوص گنبدکاووس را به این جانب در دیدارها و لقات عمومی مطرح می‌کنند مربوط به سریع منحوط ۲۰ کیلوولت و خشار ضعیف برق است که از سال‌ها قبل وعده داده‌اند که جهت رفع حریم نیازمند اعتبار چند ده میلیاردی است.

سهم بزرگ دولت در افزایش ظرفیت پتروشیمی‌ها

قدرت اقتصادی آذربایجان غربی افزایش یافت



آذربایجان غربی دارای سه مجتمع پتروشیمی به ظرفیت تولید سالانه بیش از ۶۰۰ هزار تن است که نیمی از این ظرفیت تولید با آغاز دولت تدبیر و امید در این استان مرزی محقق شده و در سال‌های فعالیت این دولت، شرکتواقعی این صنعت در جوزبون استان کشور به منابع دفنی به عمومی حس شده است. به گزارش ایرنا، مجتمع پتروشیمی ارومیه با تولید سالانه ۱۳۶ هزار تن کریستال ملامین، سولفات آمونیوم و اسیدسولفوریک، مجتمع پتروشیمی مهاباد با تولید سالانه ۳۳۰ هزار تن پلی‌اتیلن سبک خطی و سنگین و بتن و مجتمع پتروشیمی میاندوآب با تولید سالانه ۱۴۰ هزار تن محصول پلی‌اتیلن سنگین تولید می‌کنند که از این میان ۲ مجتمع پتروشیمی مهاباد و میاندوآب در طرح دولت تدبیر و امید راه‌اندازی شده و به بهره‌برداری رسیده است. تکمیل زنجیره ارزش در صنایع پتروشیمی آذربایجان غربی یکی از اهداف مؤثر تحقق رشد شهروند به سیاست‌های کلی اقتصاد مقاومتی و مقابله با ضربه‌پذیری درآمدهای حاصل از صادرات نفت و گاز به وضوحیت تحریم است.

استاندار آذربایجان غربی معتقد است که ظرفیت‌های این استان در پتروشیمی قابلیت سرمایه‌گذاری های کلان را دارد و رفع موانع سرمایه‌گذاری دراین بخش، وظیفه اساسی مدیران حوزه‌های دخیل است. محمدمهدی شریفان با اشاره به قابلیت‌های ویژه استان در پتروشیمی، ایجاد پتروشیمی جدید و صنایع پایین‌دستی را یک امتیاز ویژه برای جلب سرمایه‌گذاری دانست. واعزوی، به افراد و شرکت‌های متقاضی به سرمایه‌گذاری در بخش‌های مختلف، از جمله پتروشیمی اطمینان خاطر می‌دهیم که مدیریت استان برای رفع موانع احتمالی و تسهیل فرایندها آمادگی جدی دارد. وی اضافه کرد: متاسفانه قابلیت‌های استان با وجود تلاش‌های انجام گرفته در حوزه‌های مختلف، خوبی برای سرمایه‌گذاران معرفی نشده است. وی با اشاره به موافقت وزیر نفت برای احداث واحد جدید پتروشیمی در آذربایجان غربی اظهار کرد با توجه به ویژگی‌های مختص‌به‌فرد استان دراین حوزه، لازم سرمایه‌گذاران واقعی که دارای سرمایه و برنامه عملیاتی مشخص هستند، حمایت جدی می‌کنیم. استاندار آذربایجان غربی اظهار داشت: از ابتدای سال جاری با وجود شیوع کرونا شاهد رشد متقاضیان سرمایه‌گذاری در استان هستیم که امیدواریم با نهایی شدن فرایند آغاز و گواین پرونده نامه‌نگاری‌ها زودی تهیه‌نقشه انتقال و روند تولید متحقق شود. شهریاری گفت: به همه مدیران ابلاغ شده تا نسبت به رفع موانع تولید اهتمام جدی داشته باشند و گونه‌ای درکمک به فرآیند جذب سرمایه‌گذار باشند و گونه‌ای درکمک به تحقق بود. استاندار آذربایجان غربی گفت: برای اجرای طرح‌های حوزه صنایع پایین‌دست پتروشیمی، فراخوانی ارائه می‌کنیم تا شخصین گام‌های اجرای توسعه این بخش برداشته شود.

موافقت وزیر نفت برای احداث واحد جدید پتروشیمی

محمدمهدی شهریاری اضافه کرد: دومنه هستیم با همکاری وزارت نفت، کلنگ واحد جدید تولید پلی‌اتیلن را هم طی ماه‌های آتی در آذربایجان غربی برزمین بزنیم که در این صورت نیز شاهد توسعه بخش پتروشیمی و اشتغال در این بخش خواهیم بود. در همین راستا برای بررسی میزان تخلیف صد درصدی به صورت‌حساب مشترکانی که سهم غیرمتعارفی از مصرف برق را دارند، مطالبه نمی‌کنند. بررسی‌ها نشان می دهد در دو ماه گذشته هفت میلیون و ۲۰۰ هزار مشترک کم مصرف برق در کشور شناسایی شده که در واقع مشترکان بی‌مصرف ۹ درصد کاهش داشته است. اژدهاکو که علاءالملی رحمانی‌مهر- معاون هماهنگی توزیع برق شرکت توانیر گفته به در

اقدامات گسترده شرکت گاز خراسان جنوبی در استفاده ایمن و بهینه از گاز



محمود حاشمی

بیرجند- محمد قربانی: با توجه به ضرورت اطلاع‌رسانی در زمینه مصرف بهینه گاز طبیعی و رعایت نکات ایمن در استفاده از این نعمت خدادادی و در راستای مسئولیت‌های اجتماعی، شرکت گاز خراسان جنوبی اقدامات گسترده‌ای در این خصوص انجام داده است. سید محمود هاشمی در تشریح اقدامات انجام شده گفت: با توجه به ورود موج سرما و ماندگاری رودت هوا در کشور و استان، شرکت گاز خراسان جنوبی اقدام به اطلاع‌رسانی نکات ایمنی و بهینه از گاز طبیعی از طریق مصاحبه با صدا و سیمای استان، پخش تیزرهای ایمنی و آموزشی در فضای مجازی و درج پیام‌های صرفه‌جویی و مصرف بهینه به صورت ارزبری در شبکه استانی از اقدامات اولیه دراین زمینه بوده است. وی در ادامه گفت: نصب بنر و بروشورهای حاوی پیام‌های ایمنی در سطح شهر، چاپ پیام و اخبار مرتبط با مصرف بهینه و ایمن گاز در نشریات استان و ارسال پیامک به مشترکان نیز از دیگر اقدامات انجام شده شرکت گاز خراسان جنوبی است. هاشمی خاطرنشان کرد: شرکت گاز خراسان جنوبی با برگزاری جلسات حضوری و آموزش رفتارهای ایمنی در منازل و اماکن عمومی به مشترکان و همچنین بازدید از تأسیسات گازرسانی و ارائه آموزش‌های لازم به مشترکان، نسبت به ارتقای فرهنگ ایمنی و مصرف بهینه گاز طبیعی اقدام کرده است. وی در ادامه خاطرنشان کرد: با توجه به اینکه مصرف گاز در ماه‌های سرد سال بیشتر است، شرکت گاز خراسان جنوبی با برگزاری جلسات حضوری با مشترکان پرمصرف و ارسال پیامک به آنان، نسبت به اطلاع‌رسانی در خصوص ساعات مصرف گاز و ارائه راهکارهای صرفه‌جویی و مصرف بهینه گاز اقدام کرده است. هاشمی با بیان اینکه در حال حاضر ۲۱۵ واحد صنعتی، ۶۸ نیروگاه و ۲۱۶ هزار و ۳۱۸ واحد خانگی و تجاری از گاز طبیعی استان استفاده می‌کنند، از اقدام و جریمان گاز ۲۱۵ واحد صنعتی در ۱۴ روز گذشته به دلیل عدم پرداخت بدهی خبر داد و گفت: به‌زودی ۵۰۰ واحد دیگر نیز به دلیل عدم پرداخت بدهی و عدم رعایت نکات ایمنی، گاز آنها قطع خواهد شد. وی همچنین از برگزاری کارگاه‌های آموزشی برای پرسنل ادارات دولتی خبر داد و افزود: ملموریت مذکور به‌صورت منظم و دوره‌ای بازرسان شرکت گاز با حضور در ادارات و سازمان‌های دولتی، آموزش‌های لازم جهت نکات ایمنی و استفاده بهینه از گاز طبیعی را ارائه می‌دهند. وی در ادامه تصریح کرد: هماهنگی‌های انجام شده با آموزش‌وپرورش برای ارائه آموزش‌های ایمنی و مصرف بهینه گاز طبیعی در مدارس استان، از طریق کارشناسان شرکت گاز با حضور در مدارس و سازمان‌های دولتی، آموزش‌های لازم جهت نکات ایمنی و استفاده بهینه از گاز طبیعی را برگزار می‌نمایند. وی در ادامه تصریح کرد: هماهنگی‌های انجام شده با آموزش‌وپرورش برای ارائه آموزش‌های ایمنی و مصرف بهینه گاز طبیعی در مدارس استان، از طریق کارشناسان شرکت گاز با حضور در مدارس و سازمان‌های دولتی، آموزش‌های لازم جهت نکات ایمنی و استفاده بهینه از گاز طبیعی را برگزار می‌نمایند. وی در ادامه تصریح کرد: با توجه به ورود موج سرما و ماندگاری رودت هوا در کشور و استان، شرکت گاز خراسان جنوبی اقدام به اطلاع‌رسانی نکات ایمنی و بهینه از گاز طبیعی از طریق مصاحبه با صدا و سیمای استان، پخش تیزرهای ایمنی و آموزشی در فضای مجازی و درج پیام‌های صرفه‌جویی و مصرف بهینه به صورت ارزبری در شبکه استانی از اقدامات اولیه دراین زمینه بوده است. وی در ادامه گفت: نصب بنر و بروشورهای حاوی پیام‌های ایمنی در سطح شهر، چاپ پیام و اخبار مرتبط با مصرف بهینه و ایمن گاز در نشریات استان و ارسال پیامک به مشترکان نیز از دیگر اقدامات انجام شده شرکت گاز خراسان جنوبی است. هاشمی خاطرنشان کرد: شرکت گاز خراسان جنوبی با برگزاری کارگاه‌های آموزشی برای کارکنان ادارات دولتی و کارشناسان شرکت گاز با حضور در ادارات، به ارتقای فاصله از حوادث ناشی از گاز طبیعی در ادارات دولتی کمک شایانی کرده است. مدیرعامل شرکت گاز استان تأکید داشت: با توجه به اینکه ۲۱۵ واحد صنعتی، ۶۸ نیروگاه و ۲۱۶ هزار و ۳۱۸ واحد خانگی و تجاری از گاز طبیعی استفاده می‌کنند، از اقدام و جریمان گاز ۲۱۵ واحد صنعتی در ۱۴ روز گذشته به دلیل عدم پرداخت بدهی خبر داد و گفت: به‌زودی ۵۰۰ واحد دیگر نیز به دلیل عدم پرداخت بدهی و عدم رعایت نکات ایمنی، گاز آنها قطع خواهد شد. وی همچنین از برگزاری کارگاه‌های آموزشی برای پرسنل ادارات دولتی خبر داد و افزود: در راستای انجام مأموریت مذکور به‌صورت منظم و دوره‌ای بازرسان شرکت گاز با حضور در ادارات و سازمان‌های دولتی حضور پیدا کرده و نکات ایمنی را به کارکنان ادارات گوشزد می‌کنند.

تقاضای صرفه جویی در مصرف گاز طبیعی



سیروس شهبازی

جلسه ویدیو کنفرانس با حضور وزیران محترم کشور، نفت و نیرو، در استانداری کرمانشاه برگزار شد. به گزارش روابط عمومی گاز استان کرمانشاه، سیروس شهبازی مدیرعامل گاز استان با شرکت در جلسه ویدیو کنفرانس در محل استانداری کرمانشاه، دیروز، شنبه مورخ ۱۴ دیماه، ۹۹ که به ریاست استاندار و محترم جناب آقای مهندس پالیزدار به‌صورت مرکزیا حضور وزیران محترم کشور، نفت و نیرو و استاندار سراسر کشور با موضوع صرفه جویی در مصرف گاز طبیعی برگزار شد، از تمامی هم استانی های عزیز تقاضا داشتند تا در راستای استمرار خدمت‌رسانی مطلوب به مشترکین در بخش‌های مختلف در مصرف گاز طبیعی، صرفه جویی نمایند. وی گفت: در حال حاضر در استان کرمانشاه ۶۱۶ هزار مشترک مشرکت‌کننده گاز طبیعی داریم که در اوج مصرف با وجود محدودیت‌هایی که برای نیروگاه‌ها و صنایع عمده و نیز کنترل پیش رمای ادارات استان اعمال می‌کردند روزانه ۱۲ میلیون مترمکعب گاز طبیعی مصرف می‌کردند که نسبت به سال گذشته ۱۵ درصد افزایش داشته است و همچنین در این جلسه تأکید گردید از مشترکین گرامی نسبت به امر صرفه جویی و مصرف بهینه اهتمام ویژه داشته باشند تا شرکت ملی گاز ایران بتواند نسبت به تأمین گاز نیروگاه‌های صنایع عمده اقدام نماید. او افزود: همان‌گونه که استاندار محترم کرمانشاه بیان داشتند که اگر بی‌رویه مصرف کنیم مجبور به محدودیت در صنایع و استفاده از مازوت خود هستیم؛ و از هم استانی های گرامی تقاضا می‌کردند تا در مصرف گاز طبیعی دقت و نیرو و استاندارد سراسر کشور با موضوع صرفه جویی در مصرف گاز طبیعی برگزار خواهد شد و همچنین از مصرف کنندگان محترم درخواست می‌شود که با توجه به دستورالعمل ابلاغی مبنی بر اعمال ۲۰ درصد صرفه‌جویی در مصرف گاز طبیعی، از اعمال هرگونه تغییر در دستگاه‌های گازسوز خود جدا خودداری کنند و در صورت نیاز به تغییر دستگاه‌ها، حتماً با شرکت‌های دارای صلاحیت و پیمانکاران مجاز گاز طبیعی اقدام کنند.

وضعیت تأمین آب آوج موردبررسی قرار گرفت

تزیرین- رییدا: لزوم در نخست مشترک، بخشدار مرکزی و رئیس امور آب شهرستان آوج، در معصوص بررسی و حل مشکلات حوزه آب بخش مرکزی، نحوه تأمین وتوزیع آب آشامیدنی و همچنین طرح‌ها و پروژه‌های تأمین آب بحث و تبادل نظر شد. به گزارش روابط عمومی شرکت آب و فاضلاب استان قزوین در این نشست ایندا کمال اسماعیل زلکائی، رئیس امور آبفای آوج به ارائه گزارشی از اقدامات، فعالیت‌ها و روند پروژه‌های در حال اجرا در بخش مرکزی پرداخت. در ادامه صوفی، بخشدار مرکزی با تشکر از تلاش‌های مجموعه آب و فاضلاب شهرستان در خدمت‌رسانی و تأمین آب فروش علاوه، بر اطلاع از وضعیت خوب، به راه‌های مدیریت مصرف، نیز اشاره کرد و خواستار حمایت شد. کفت: مدیریت مصرف، انرژی مهم‌تری خواهد داشت. همچنین طرح‌ها و پروژه‌های تأمین آب بحث و تبادل نظر شد. به گزارش روابط عمومی شرکت آب و فاضلاب استان قزوین در این نشست کمال اسماعیل زلکائی، رئیس امور آبفای آوج به ارائه گزارشی از اقدامات، فعالیت‌ها و روند پروژه‌های در حال اجرا در بخش مرکزی پرداخت. در ادامه صوفی، بخشدار مرکزی با تشکر از تلاش‌های مجموعه آب و فاضلاب شهرستان در خدمت‌رسانی و تأمین آب

فقط ۱۰ درصد صرفه جویی کنید

مدیرعامل توانیر گفت: درصورتی‌که هم‌وطنان تنها ۱۰ درصد در مصرف انرژی (برق و گاز) صرفه‌جویی کنند، ۷۰ میلیون مترمکعب از مصرف گاز طبیعی کشور کاهش می‌یابد. به گزارش ایسنا، محمدحسن متولی‌زاده با تأکید بر اهمیت صرفه‌جویی در مصرف برق در پروتو مصرفی خانگی، تجاری و عمومی، اظهار کرد

رویداد امروز

اصفهان امروز | رویداد امروز

رویداد پارک | رویداد ۲۴ | رویدادان | رویداد ۲۴ | رویدادان اصفهان | Meet Iran | نوروز | ورزشی | پارک

شنبه ۲۰ دی ۱۳۹۹ | ۹ ژانویه ۲۱ / ۵ جمادی‌الاول ۱۴۴۲ | سال چهارم | شماره ۹۷۹

@ruydadiran @ruydadiran @ruydadiran

@ruydadiran @ruydadiran www.ruydadiran.com

صاحب امتیاز: شرکت رسانه رویداد پارسی
مدیر مسئول و سردبیر: امیر اکبری
اعتبار کیفی روزنامه: ۵۰/۵ | رتبه آگهی: ۲۰

دفتر تهران: خیابان کارگر شرقی، نبش چهارراه سیزدهم، پلاک ۱۰، طبقه سوم، واحد ۶
تلفن: ۴۲۶۴۲۶۳۷
نمابر: ۴۲۶۲۲۷۵۴

دفتر اصفهان: میدان آزادی، خیابان دانشگاه، نرسیده به چهارراه نظامی، کوچه روحانی، شماره ۵
تلفن: ۰۳۱-۳۶۲۴۲۷۴۵ (۵ خط)
فاکس: ۰۳۱-۳۶۲۴۲۷۴۳

پایگاه خبری رویداد ایران: www.ruydadiran.com
آدرس وبلاگ‌ها: رویدادان، رویداد پارسی، اپلیکیشن رویدادی، شاهکار سبز

اپلیکیشن شاد برای همه دانش‌آموزان رایگان است



رئیس مرکز مدیریت حوزه و پیشکسوتان آموزش و پرورش شاد گفت: به‌زودی اپلیکیشن شاد همچون گذشته برای دانش‌آموزان رایگان خواهد شد.

به گزارش اعتماد، آذرنگ علی‌محمدی رئیس مرکز مدیریت حوزه و پیشکسوتان آموزش و پرورش شاد گفت: استفاده از اپلیکیشن شاد برای تمامی دانش‌آموزان رایگان است و به‌زودی این مرکز شروع به کار خواهد کرد و امیدواریم با همکاری شرکت‌های ارتباطی بتوانیم این اپلیکیشن را در اختیار دانش‌آموزان قرار دهیم تا نیاز به خرید بسته اینترنتی نداشته باشند.

علی‌محمدی با اشاره به اینکه ۲۵ میلیون دانش‌آموز در کشور داریم، گفت: با همکاری دولت و شهرداری‌ها و با برنامه‌ریزی مناسب می‌توانیم این اپلیکیشن را در اختیار همه دانش‌آموزان قرار دهیم تا نیاز به خرید بسته اینترنت نداشته باشند.

وی با بیان اینکه در حال حاضر ۱۲ میلیون دانش‌آموز از اپلیکیشن شاد استفاده می‌کنند، گفت: با همکاری شرکت‌های ارتباطی و با برنامه‌ریزی مناسب می‌توانیم این اپلیکیشن را در اختیار همه دانش‌آموزان قرار دهیم تا نیاز به خرید بسته اینترنت نداشته باشند.

رئیس مرکز مدیریت حوزه و پیشکسوتان آموزش و پرورش شاد گفت: به‌زودی این مرکز شروع به کار خواهد کرد و امیدواریم با همکاری شرکت‌های ارتباطی بتوانیم این اپلیکیشن را در اختیار همه دانش‌آموزان قرار دهیم تا نیاز به خرید بسته اینترنت نداشته باشند.

نگاهی به خودکشی کودک کاری که هفت سال پیش در تلویزیون مشهور شد

ماجرای تلخ رضا، تکه‌ای کوچک از یک کوه یخ



«رقیه بنی‌هاشمی» چهار ساله بود وقتی که پدرش او را به خاطر دزدی کتک زد. کتکی که به مرگ او انجامید. مرگ او بحث‌های زیادی را درباره کودکان کار و خشونت علیه آنها به راه انداخت. اما چند سال بعد، کودک کار دیگری در تلویزیون ظاهر شد و همه چیز را فراموش کردند. او «رضا» بود، پسربچه‌ای که در برنامه «خانه امید» از زندگی سخت خود گفت و بعد از آن، مسئولان برنامه او را به خانه‌اش برگرداندند. اما رضا هم مثل رقیه، چند سال بعد کشته شد. این بار توسط پدرش. این بار هم کسی برای او عزاداری نکرد. این بار هم کسی از او یاد نکرد. این بار هم کسی نگفت که او هم یک کودک کار بود.

رقیه بنی‌هاشمی چهار ساله بود که پدرش او را به خاطر دزدی کتک زد. کتکی که به مرگ او انجامید. مرگ او بحث‌های زیادی را درباره کودکان کار و خشونت علیه آنها به راه انداخت. اما چند سال بعد، کودک کار دیگری در تلویزیون ظاهر شد و همه چیز را فراموش کردند. او «رضا» بود، پسربچه‌ای که در برنامه «خانه امید» از زندگی سخت خود گفت و بعد از آن، مسئولان برنامه او را به خانه‌اش برگرداندند. اما رضا هم مثل رقیه، چند سال بعد کشته شد. این بار توسط پدرش. این بار هم کسی برای او عزاداری نکرد. این بار هم کسی از او یاد نکرد. این بار هم کسی نگفت که او هم یک کودک کار بود.

رضا یکی از میلیون‌ها کودکی است که در ایران مجبور است کار کند. او هم مثل خیلی از آن‌ها مجبور بود برای کمک به خانواده‌اش کار کند. او هم مثل خیلی از آن‌ها مجبور بود به جای رفتن به مدرسه، در خیابان دنبال کار باشد. او هم مثل خیلی از آن‌ها مجبور بود کتک بخورد و فحش بشنود. او هم مثل خیلی از آن‌ها مجبور بود از کودکی‌اش بگذرد. او هم مثل خیلی از آن‌ها مجبور بود بزرگ شود. او هم مثل خیلی از آن‌ها مجبور بود بمیرد.

رضا یکی از میلیون‌ها کودکی است که در ایران مجبور است کار کند. او هم مثل خیلی از آن‌ها مجبور بود برای کمک به خانواده‌اش کار کند. او هم مثل خیلی از آن‌ها مجبور بود به جای رفتن به مدرسه، در خیابان دنبال کار باشد. او هم مثل خیلی از آن‌ها مجبور بود کتک بخورد و فحش بشنود. او هم مثل خیلی از آن‌ها مجبور بود از کودکی‌اش بگذرد. او هم مثل خیلی از آن‌ها مجبور بود بزرگ شود. او هم مثل خیلی از آن‌ها مجبور بود بمیرد.

رضا یکی از میلیون‌ها کودکی است که در ایران مجبور است کار کند. او هم مثل خیلی از آن‌ها مجبور بود برای کمک به خانواده‌اش کار کند. او هم مثل خیلی از آن‌ها مجبور بود به جای رفتن به مدرسه، در خیابان دنبال کار باشد. او هم مثل خیلی از آن‌ها مجبور بود کتک بخورد و فحش بشنود. او هم مثل خیلی از آن‌ها مجبور بود از کودکی‌اش بگذرد. او هم مثل خیلی از آن‌ها مجبور بود بزرگ شود. او هم مثل خیلی از آن‌ها مجبور بود بمیرد.

رضا یکی از میلیون‌ها کودکی است که در ایران مجبور است کار کند. او هم مثل خیلی از آن‌ها مجبور بود برای کمک به خانواده‌اش کار کند. او هم مثل خیلی از آن‌ها مجبور بود به جای رفتن به مدرسه، در خیابان دنبال کار باشد. او هم مثل خیلی از آن‌ها مجبور بود کتک بخورد و فحش بشنود. او هم مثل خیلی از آن‌ها مجبور بود از کودکی‌اش بگذرد. او هم مثل خیلی از آن‌ها مجبور بود بزرگ شود. او هم مثل خیلی از آن‌ها مجبور بود بمیرد.

رضا یکی از میلیون‌ها کودکی است که در ایران مجبور است کار کند. او هم مثل خیلی از آن‌ها مجبور بود برای کمک به خانواده‌اش کار کند. او هم مثل خیلی از آن‌ها مجبور بود به جای رفتن به مدرسه، در خیابان دنبال کار باشد. او هم مثل خیلی از آن‌ها مجبور بود کتک بخورد و فحش بشنود. او هم مثل خیلی از آن‌ها مجبور بود از کودکی‌اش بگذرد. او هم مثل خیلی از آن‌ها مجبور بود بزرگ شود. او هم مثل خیلی از آن‌ها مجبور بود بمیرد.

رضا یکی از میلیون‌ها کودکی است که در ایران مجبور است کار کند. او هم مثل خیلی از آن‌ها مجبور بود برای کمک به خانواده‌اش کار کند. او هم مثل خیلی از آن‌ها مجبور بود به جای رفتن به مدرسه، در خیابان دنبال کار باشد. او هم مثل خیلی از آن‌ها مجبور بود کتک بخورد و فحش بشنود. او هم مثل خیلی از آن‌ها مجبور بود از کودکی‌اش بگذرد. او هم مثل خیلی از آن‌ها مجبور بود بزرگ شود. او هم مثل خیلی از آن‌ها مجبور بود بمیرد.

مدیرعامل سازمان قطار شهری شهرداری اصفهان خبر داد:

اضافه شدن دو رام قطار به خط یک مترو اصفهان به ارزش ۳۰۰ میلیارد تومان

مدیرعامل سازمان قطار شهری شهرداری اصفهان از تخصیص دو رام قطار ۱۰ واگن به متروی شهر اصفهان خبر داد و گفت: «مزید شدن این قطارها به ناوگان ما ۱۲ دقیقه به مدت دقیق کاهش می‌یابد.

محمد بنکدار حاجی با اشاره به اینکه ورود مسئولانه و اثرگذار مترو به خط یک قطار شهری اصفهان اضافه می‌شود ۳۰۰ میلیارد تومان است، اظهار کرد: این واگن‌ها در شرایط ویروس کرونا در اسفندماه سال گذشته تأمین شده و به بهره‌برداری می‌رسد. وی با اشاره به اینکه واگن‌های جدید بر اساس استانداردهای خط یک مترو ساخته شده‌اند و این واگن‌ها قابلیت استفاده در خطوط دیگر را نیز دارند، گفت: البته این ظرفیت وجود دارد که خط یک بتواند پاسخگوی مسافران خطوط دیگر نیز باشد.

مدیرعامل سازمان قطار شهری اصفهان با اشاره به اینکه در سال‌های گذشته برای قطارهای شهری اصفهان ۶۵ واگن خریداری شده است که طی سال‌های آینده ۴۰ واگن دیگر نیز تحویل داده خواهد شد، تصریح کرد: با تحویل این واگن‌ها، ناوگان قطار شهری اصفهان به ۱۱۰ واگن خواهد رسید که این تعداد برای ۱۲ دقیقه‌ای که در حال حاضر در خط یک مترو اصفهان وجود دارد، کافی است.

فرزانه مستقر، سازمان قطار شهری اصفهان، با شرکت پالایش نیروی ساخت و تولید ۱۰۰ واگن قطار شهری مترو اصفهان، قراردادی منعقد کرده است و در این چارچوب این قرارداد ۳۰ دستگاه تحویل شده و ۲۰ دستگاه دیگر نیز تا پایان سال ۱۴۰۰ به صورت تدریجی تحویل خواهد شد. شایان ذکر است که طی سال‌های ۱۳۹۶ و ۱۳۹۷ ساخت ۴۰ واگن دیگر مترو آغاز شده بود که از این تعداد ۲۰ دستگاه تحویل شده و ۲۰ دستگاه دیگر نیز در حال ساخت است.

بازنگری طرح‌هادی روستاهای بخش مرکزی شهرستان شیراز با مشارکت بنیادمسکن

نشست‌های کارشناسی و همفکری برای بازنگری طرح‌های هادی روستاهای مختلف بخش مرکزی شهرستان شیراز با حضور مدیرعامل بنیاد مسکن انقلاب اسلامی شهرستان شیراز برگزار شد. مصطفی اسلامی، مدیرعامل بنیاد مسکن شهرستان شیراز، با اشاره به اینکه اهمیت تدوین طرح‌های هادی روستایی از آن جهت است که این طرح‌ها نظارت کارشناسی و ضابطه‌مند برای ساخت‌وسازهای مسکونی را ممکن می‌سازد، گفت: «هدف ما این است که با بازنگری در طرح‌های هادی روستاهای بخش مرکزی شهرستان شیراز، ضوابط و مقررات ساخت‌وساز در این روستاها را به‌گونه‌ای تدوین کنیم که ضمن حفظ بافت و هویت روستایی، زمینه‌ساز توسعه و رونق اقتصادی در این مناطق نیز باشد.»

اسلامی با بیان اینکه بنیاد مسکن انقلاب اسلامی در تمامی مراحل بازنگری طرح‌های هادی روستاهای بخش مرکزی شهرستان شیراز با دهیاری‌ها و شوراهای اسلامی روستاها همکاری خواهد کرد، افزود: «در این راستا، ظرفیت‌های بنیاد مسکن انقلاب اسلامی در حوزه مشاوره فنی و نظارت بر اجرای ضوابط ساخت‌وساز در اختیار دهیاری‌ها و شوراهای اسلامی روستاها قرار خواهد گرفت تا از بروز تخلفات ساختمانی و تغییر کاربری‌های غیرمجاز جلوگیری شود.»

وی با اشاره به اینکه بسیاری از مشکلات موجود در بافت روستایی ناشی از نبود یا اجرای ناقص ضوابط ساخت‌وساز است، تصریح کرد: «با تدوین طرح‌های هادی دقیق و متناسب با شرایط هر روستا، می‌توان از بسیاری از این مشکلات پیشگیری کرد و در عین حال، امکان توسعه منطقی و ساماندهی روستاها را فراهم کرد.»

مدیرعامل بنیاد مسکن انقلاب اسلامی شهرستان شیراز همچنین از برگزاری جلسات آموزشی و توجیهی برای اعضای شوراهای اسلامی و دهیاری‌های روستاهای بخش مرکزی شهرستان شیراز در ادامه این نشست‌ها خبر داد و گفت: «هدف ما این است که پیش از اجرای طرح‌ها، دیدگاه‌ها و نظرات مردم و مسئولان محلی را جمع‌آوری کنیم تا طرح‌ها واقع‌بینانه و قابل اجرا باشند.»

۱۶۳ هزار مشترک خانگی کم‌مصرف استان اصفهان مشمول طرح «آب امید» می‌شوند



■ در اجرای طرح «آب امید» در استان اصفهان چه مواعد هایی مدنظر قرار گرفته است؟

دستورالعمل اجرایی طرح «آب امید» در تاریخ ۱۵ آبان ۱۳۹۹ به شماره ۶۶۲۹ به تصویب هیئت وزیران رسید و متعاقب آن ابلاغیه‌ای از سوی وزارت نیرو به شرکت‌های آب منطقه‌ای و شرکت‌های آب و فاضلاب استانی ارسال شد. بر اساس این ابلاغیه، اجرای طرح در ۱۰ استان کشور از جمله استان اصفهان از ۱۵ دی‌ماه آغاز می‌شود و تا پایان اسفندماه ادامه خواهد داشت.

■ در حال حاضر الگوی مصرف آب در استان‌های ۱۴ مترمکعب است که پایین‌تر از الگوی کشوری است، بر این اساس که نام ندهید؛ از مشترکین چه کم‌مصرف‌ها محسوب می‌شوند؟

الگوی مصرف، مقدار آبی تعیین شده است که طبق ماده (۱) قانون توسعه بهره‌برداری آب شرب شهری و روستایی در کشور برآورد می‌گردد که در سال جاری در استان اصفهان ۱۴ مترمکعب تعیین شده بدین ترتیب مشترک کم‌مصرف به آن دسته از مشترکین خانگی اطلاق می‌شود که مصرف آنان، با لحاظ زمان و مکان مصرف (مصوبه هیئت وزیران) معادل یکسوم الگوی مصرف استانی باشد که در استان اصفهان تا ۵ مترمکعب است.

■ پارامترهای تعیین‌کننده برای تعلق گرفتن یارانه به مشترکان چیست؟

مشترک خوش‌مصرف، مشترکی است که متوسط مصرف ماهانه آنان بیش از یکسوم الگوی مصرف و کمتر از حد الگوی مصرف استان باشد و در استان اصفهان بین ۵ تا ۱۴ مترمکعب است و مشترکین پرمصرف متوسط مصرف ماهانه آنها بیش از الگو و کمتر یا مساوی دوبرابر الگوی مصرف است که در استان اصفهان بین ۱۴ تا ۲۸ مترمکعب است. همچنین مشترک پرمصرف آن دسته از مشترکین خانگی آب هستند که متوسط مصرف ماهانه آنها بیش از ۲۸ مترمکعب آب طی یک ماه مصرف می‌کند.

■ موارد فسوق در مجتمع‌ها به چه صورت محاسبه می‌گردد؟

در مجتمع‌ها میزان مصرف بر تعداد واحد تقسیم می‌شود و در مرحله بعد تقسیم‌بر تعداد روز و ضریب ۳۰ می‌گردد، هر واحدی طی ۳ روز، درصورتی که کمتر از ۵ مترمکعب مصرف کرده باشد، مشمول طرح امید می‌شود.

■ چند درصد مشترکین آب و در استان مشمول این طرح می‌شوند؟

اکنون یک میلیون و ۷۲۱ هزار واحد مشترک خانگی در استان اصفهان داریم که از این رقم، ۹ درصد شامل این طرح می‌شوند یعنی ۱۶۳ هزار واحد مشمول، را در بر می‌گیرند.

■ برآورد شرکت آبفا از میزان تخفیف‌هایی که به مشمولین این طرح می‌دهد چقدر است؟

طبق برآوردهای صورت گرفته حدود ۲ میلیارد و ۳ میلیون تومان بابت آب‌بها و نخع بهداشتی فاضلاب و کمتر از ۲ میلیارد و ۹ میلیون تومان بابت آبونمان به این دسته مشترکین تخفیف داده می‌شود که در مجموع ۶ میلیارد و ۳ میلیون تومان طی یک سال به مشمولین طرح مابین طرح «آب امید» تخفیف در نظر گرفته شده است. چرا که این‌ها و کارمزد دفع فاضلاب، آبیژن آب و فاضلاب و تبصره‌های قانونی مرتبط با آن محاسبه ولی دریافت نمی‌گردد.

■ هدف از اجرای این طرح چه بوده است؟

نهادینه کردن رابطه مستقیم مشترک – مشترک برای تحقق برنامه‌های مدیریت مصرف، کاهش حداقل ۱ درصد از مجموع آب مصرفی مشترکین پرمصرف و بهره‌مند از مزایای دانش، تفکر و فناوری برای تحقق برنامه‌ها، اهداف مدیریت، تقویت اعتماد متقابل مشترکین و شرکت با تمرکز بر پایداری به برنامه و تعهدات از مهم‌ترین اهداف اجرای این طرح می‌باشد.

■ این طرح از چه زمانی در استان اصفهان عملیاتی شده است؟

از یکم دی‌ماه سال جاری این طرح در دستور کار قرار گرفت و سکونت کاغذهای خلی از سکه و بدون مصرف باغ و بلا قامتگاه‌های غیر ظلم اشخاص‌های غیر مجاز شناسایی شدند و مشمول طرح نمی‌شوند.

■ مشترکین از چه راه‌هایی از میزان مصرف آبیها طی یک دوره مطلع می‌شوند؟

یکی از راه‌های اطلاع‌رسانی و آگاهی‌بخشی مشترکین، رسم نمودار مصرف در لیست صورت‌حساب و نامه‌ها، نمایش پیامه در نامه‌های شرکت و درج در متن پیامک صورت‌حساب می‌باشد. همچنین مثال به مشترک پیامک می‌شود مشترک خوش مصرف گرامی میانگین مصرف دوره جاری شما ۹ مترمکعب در ماه می‌باشد، ضمن شکر پایت رعایت الگوی مصرف، در صورت کاهش میانگین ۴ مترمکعب در ماه از سزایای طرح ملی «آب امید» بهره‌مند می‌شوید.

■ چگونه سایر مشترکین را نیز به بهره‌مندی از مزایای طرح ملی «آب امید» ترغیب می‌کنید؟

با ارسال پیامک به مشترکین پر مصرف این امر صورت می‌گیرد، برای مثال تحت عنوان مشترک گرامی میانگین مصرف شما در دوره جاری ۳ مترمکعب در ماه می‌باشد که به میزان ۱۴ مترمکعب بیش از الگوی مصرف است. بر این اساس در طبقه مشترکین پر مصرف قرار گرفته‌اید، با کاهش مصرف خود، از مزایای طرح ملی «آب امید» بهره‌مند گردید.

■ چه زیرساختی برای اجرای بهینه طرح ملی «آب امید» مدنظر قرار گرفته است؟

تمهیداتی در این زمینه لحاظ شده که می‌توان به ارتقای کیفیت لوازم اندازه‌گیری مصرف مشترک بهبود فرآیند تحویل کتاب‌های صورت اطلاع‌رسانی و آموزش مشترکین به صورت مستمر به مشترکین و مشترک شوق استفاده از لوازم کاهنده و اصلاح ساختار تعرفه‌های عملیاتی آبیها اشاره کرد.

