نصف جهان
روزنامه

معاون پرستاری وزارت بهداشت، درمان و آموزش پزشکی یک شنبه شب در حاشیه جلسه ستاد استانی مقابله با کرونا در استانداری اصفهان با اشاره به کمبود پرستار در کشور افزود: حدود ۴۰ هزار پرستار در کشور به کرونا مبتلا و قرنطینه شدند که با خروج آنها از سیستم فشار بر روی مابقی پرستاران می‌آید.

وی گفت: اکنون ۲۰۰۰ تخت آی سی یو اضافه شده که این بخش ویژه نیازمند نیروهای متخصص است.

مریم حضرتی که از سوی وزیر بهداشت به عنوان ناظر اجرای طرح شهید حاج قاسم سلیمانی در دانشگاه های علوم پزشکی اصفهان، کاشان، یزد و شهرکرد منصوب شده است تصریح کرد: اپیدمی کووید-۱۹ در استان اصفهان در اواسط آبان به اوج خود رسید و از هفته سوم آبان از نظر تعداد موارد سرپایی، تعداد بستری و تعداد مرگ و میر رو به کاهش گذاشته است و از آنجا که نمی دانیم این روند نزولی تا چه زمانی ادامه خواهد داشت، لازم است راهبردهای مربوط به آموزش بهداشت فردی، تشخیص و درمان به موقع، فاصله گذاری اجتماعی هوشمند، قرنطینه بیماران و پیگیری آنان تا بهبودی کامل، با جدیت دنبال شود که طرح شهید قاسم سلیمانی این هدف را دنبال می کند.



اهداف طرح شهید سلیمانی در اصفهان

مدیر مرکز پایش و نظارت بر کیفیت آب و فاضلاب اصفهان گفت: چهار آزمایشگاه جدید مربوط به آب و فاضلاب در این استان راه اندازی می‌شود تا ضریب اطمینان و سنجش سلامت و بهداشت در این ارتباط بیش از گذشته افزایش یابد.

فهیمه امیری افزود: دو آزمایشگاه از این تعداد مربوط به آب خواهد بود که در شهرستان های شاهین شهر واقع در شمال و نجف آباد در غرب استان به بهره برداری می رسد. دو آزمایشگاه دیگر مربوط به فاضلاب است و در سده لنجان واقع در شهرستان لنجان واقع در غرب استان و دیگری در شهر بهارستان در جنوب کلانشهر اصفهان خواهد بود.

وی تصریح کرد: اگرچه آب آشامیدنی در استان چه در مناطق شهری و چه روستایی، سالم و بدون هرگونه میکروب و مواد شیمیایی مُضر است اما با این حال برای افزایش اطمینان هرچه بیشتر در مناطق مختلف آزمایشگاه های جدید راه اندازی می‌شوند. امیری خاطرنشان کرد: اکنون ۲۳ آزمایشگاه در بخش‌های آب و فاضلاب در استان اصفهان فعالیت می کنند. وی یکپارچه سازی شرکت های آب و فاضلاب شهری و روستایی را مفید دانست و اظهار کرد: هم افزایی امکانات و تلاش برای تأمین آب با درجه اطمینان بالاتر از حیث سلامت و بهداشت در مناطق مختلف از ثمرات ادغام بوده است.



راه اندازی ۴ آزمایشگاه جدید آب و فاضلاب

ناژوان در پساکرونا

مدیر طرح ساماندهی ناژوان از اجرای طرح همکاری مجموعه گردشگری ناژوان با اتحادیه هتلداران اصفهان در دوره پسا کرونا خبر داد. سید رسول هاشمیان اظهار کرد: در کارگروه مشترکی که با رئیس اتحادیه هتلداران اصفهان برگزار شد زمینه های همکاری دوجانبه با هدف افزایش میزان رضایت گردشگران از شهر اصفهان و افزایش میزان ورود گردشگر شهر اصفهان بررسی شد.

وی تصریح کرد: استفاده از ظرفیت تبلیغی هتل های شهر اصفهان برای معرفی پتانسیل گردشگری شهرداری اصفهان همچنین ارائه بسته‌های گردشگری ویژه همراه با تخفیف‌های مشخص ویژه تورهای گردشگری در شهر از راهکاری اجرایی و پیشنهادی دوجانبه بود.

مدیر طرح ساماندهی ناژوان افزود: امکان راه اندازی خط اتوبوس ویژه گردشگری با هدف تسهیل رفت و آمد گردشگران در شهر نیز موضوع دیگری بود که در این جلسه مطرح شد. وی با اشاره به وجود حدود ۸۵ هتل و مهمانسرا گفت: طرح پیشنهادی معرفی مراکز گردشگری شهر اصفهان به زبان‌های عربی و انگلیسی در سالن‌های عمومی هتل‌های شهر نیز در این جلسه مطرح و تصویب شد.

هاشمیان افزود: ظرفیت گردشگری ناژوان در سال‌های مختلف نشان داده که این منطقه نمونه که هم اکنون قطب گردشگری شهر اصفهان است، می‌تواند به قطب گردشگری مرکز کشور تبدیل شود.

وی با اشاره به وجود طرح‌های متعدد در حوزه جذب گردشگر در دوره پسا کرونا، گفت: سعی داریم تا با رویداد محور شدن مجموعه فرهنگی گردشگری ناژوان برای تحقق روند افزایشی جذب گردشگر در سطوح استانی، ملی و بین المللی اقدام کنیم.

مدیر طرح ساماندهی ناژوان ادامه داد: هم اکنون طرح جامع تدوین و تولید محصولات فرهنگی و هنری ویژه ناژوان در دست اجراست که سعی شده تا در لایه‌های مختلف بتواند به روند صعودی جذب مخاطبین ناژوان کمک کند.

نتیجه آزمایش کرونا ۳۰ درصد مراجعان در اصفهان مثبت است

سخنگوی ستاد استانی مقابله با کرونا در اصفهان گفت: اکنون بخاطر اعمال محدودیت های دو هفته‌ای اخیر نتیجه آزمایش کرونای ۳۰ درصد مراجعان به مراکز بهداشت و درمان این استان مثبت است. این در حالی است که قبل از اجرای محدودیت‌های اخیر آزمایش کرونا بیش از ۵۰ درصد از مراجعان به مراکز بهداشتی استان مثبت می‌شد.

حجت ا... غلامی افزود: طبق آمار موجود تعداد بستری‌ها نسبت به قبل کاهش پیدا کرده است در حالی که پیش از آن تعداد بستری شدگان بیش از ترخیص شدگان بود.

سخنگوی ستاد استانی مقابله با کرونا در اصفهان یادآور شد: به رغم روند نزولی کنونی اما هنوز وضعیت ابتلای به این ویروس در استان از اوج شرایط قرمز بالاتر است و مردم باید به دستورالعمل های بهداشتی پایبند باشند.

قیمت مرغ زنده در اصفهان روند نزولی دارد

سخنگوی کارگروه تنظیم بازار استان اصفهان گفت: با تصمیمات اتخاذ شده در کمیته های ذیل این کارگروه از شنبه شب قیمت مرغ زنده در استان روند نزولی دارد و این روند همچنان ادامه خواهد داشت.

اسماعیل نادری در حاشیه کارگروه تنظیم بازار استان با حضور معاون استاندار افزود: در این جلسه به بررسی میزان فراوانی و قیمت مرغ در سطح بازار پرداخته و مصوب شد به میزان ۵۰ درصد از تولید هر مرغداری و یا ورودی هر کشتارگاه با قیمت مصوب ۲۲ هزار تومان به فروشگاه های بزرگ زنجیره ای و اصناف منتخب سراسر استان ارائه شود.

وی گفت: از روسای ادارات صنعت، معدن و تجارت، جهاد کشاورزی، دامپزشکی و تشکل های مرتبط می‌خواهیم که ۵۰ درصد مرغ تولیدی هر شهرستان در همان شهرستان با قیمت مصوب توزیع شود و بقیه با سقف قیمت ۲۶ هزار تومان به فروش برسد.

نادری ادامه داد: در راستای وضعیت تخم مرغ قرار شد روز سه شنبه (امروز) در کمیته مرغ و تخم مرغ ذیل تنظیم بازار تصمیم گیری شود.

ارائه خدمات درمانی تأمین اجتماعی در نهایت کیفیت

مدیر درمان تأمین اجتماعی استان اصفهان با اشاره به ارائه خدمات درمانی تأمین اجتماعی اصفهان در نهایت کیفیت گفت: از ابتدای شیوع بیماری کرونا از اسفند ماه سال گذشته، به مدت حدود شش ماه، بیمارستان های حضرت فاطمه الزهرا(س) نجف آباد و دکتر غرضی و هم اکنون بیمارستان دکتر شریعتی اصفهان به عنوان مراکز ریفرال کرونا انتخاب شدند.

علی اعتصام پور افزود: با توجه به خستگی مفرط کارکنان و بارکاری مضاعف با هماهنگی های انجام شده با ستاد استانی مدیریت بیماری کرونا و دانشگاه علوم پزشکی اصفهان، درمان و آموزش پزشکی یک شنبه شب در حاشیه جلسه ستاد استانی مقابله با کرونا در استانداری اصفهان با اشاره به کمبود پرستار در کشور افزود: حدود ۴۰ هزار پرستار در کشور به کرونا مبتلا و قرنطینه شدند که با خروج آنها از سیستم فشار بر روی مابقی پرستاران می‌آید.

وی گفت: اکنون ۲۰۰۰ تخت آی سی یو اضافه شده که این بخش ویژه نیازمند نیروهای متخصص است.

مریم حضرتی که از سوی وزیر بهداشت به عنوان ناظر اجرای طرح شهید حاج قاسم سلیمانی در دانشگاه های علوم پزشکی اصفهان، کاشان، یزد و شهرکرد منصوب شده است تصریح کرد: اپیدمی کووید-۱۹ در استان اصفهان در اواسط آبان به اوج خود رسید و از هفته سوم آبان از نظر تعداد موارد سرپایی، تعداد بستری و تعداد مرگ و میر رو به کاهش گذاشته است و از آنجا که نمی دانیم این روند نزولی تا چه زمانی ادامه خواهد داشت، لازم است راهبردهای مربوط به آموزش بهداشت فردی، تشخیص و درمان به موقع، فاصله گذاری اجتماعی هوشمند، قرنطینه بیماران و پیگیری آنان تا بهبودی کامل، با جدیت دنبال شود که طرح شهید قاسم سلیمانی این هدف را دنبال می کند.

اهداف طرح شهید سلیمانی در اصفهان

مدیر مرکز پایش و نظارت بر کیفیت آب و فاضلاب اصفهان گفت: چهار آزمایشگاه جدید مربوط به آب و فاضلاب در این استان راه اندازی می‌شود تا ضریب اطمینان و سنجش سلامت و بهداشت در این ارتباط بیش از گذشته افزایش یابد.

فهیمه امیری افزود: دو آزمایشگاه از این تعداد مربوط به آب خواهد بود که در شهرستان های شاهین شهر واقع در شمال و نجف آباد در غرب استان به بهره برداری می رسد. دو آزمایشگاه دیگر مربوط به فاضلاب است و در سده لنجان واقع در شهرستان لنجان واقع در غرب استان و دیگری در شهر بهارستان در جنوب کلانشهر اصفهان خواهد بود.

وی تصریح کرد: اگرچه آب آشامیدنی در استان چه در مناطق شهری و چه روستایی، سالم و بدون هرگونه میکروب و مواد شیمیایی مُضر است اما با این حال برای افزایش اطمینان هرچه بیشتر در مناطق مختلف آزمایشگاه های جدید راه اندازی می‌شوند. امیری خاطرنشان کرد: اکنون ۲۳ آزمایشگاه در بخش‌های آب و فاضلاب در استان اصفهان فعالیت می کنند. وی یکپارچه سازی شرکت های آب و فاضلاب شهری و روستایی را مفید دانست و اظهار کرد: هم افزایی امکانات و تلاش برای تأمین آب با درجه اطمینان بالاتر از حیث سلامت و بهداشت در مناطق مختلف از ثمرات ادغام بوده است.

راه اندازی ۴ آزمایشگاه جدید آب و فاضلاب

همزمان با اعلام افزایش سرمایه به ۱۰ هزار میلیارد تومان؛

سرمایه فولاد مبارکه ۴۵ درصد بیشتر می‌شود

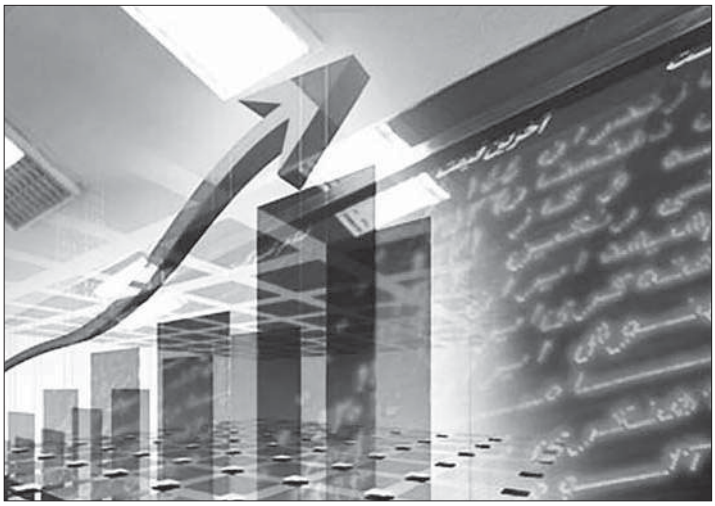

هیئت مدیره شرکت فولاد مبارکه با افزایش ۴۵/۶ درصدی سرمایه فولاد مبارکه موافقت کرد.

هیئت مدیره شرکت فولاد مبارکه به عنوان یکی از بزرگ ترین شرکت‌های ایرانی حاضر در بورس با افزایش سرمایه این شرکت از مبلغ ۲۰۹ هزار میلیارد ریال به مبلغ ۳۰۴ هزار و ۵۰۰ میلیارد ریال موافقت کرد. هیئت مدیره شرکت فولاد مبارکه اعلام کرد: با توجه به اینکه مراحل افزایش سرمایه شرکت از مبلغ ۲۰۹ هزار میلیارد ریال به ۳۰۴ هزار و ۵۰۰ میلیارد ریال معادل ۴۵/۶۹ درصد سرمایه کنونی بابت تأمین بخشی از منابع مالی مورد نیاز جهت تکمیل طرح های توسعه در حال اجرای شرکت به ویژه احداث خط نورد گرم ۲ و همچنین تأمین منابع جهت مشارکت در افزایش سرمایه شرکت های فرعی و وابسته در حال انجام است و نیز شرکت موظف است براساس دستورالعمل مراحل زمانی افزایش سرمایه مصوب سازمان بورس و اوراق بهادار گزارش توجیهی افزایش سرمایه شرکت را پس از تأیید هیئت مدیره شرکت جهت دریافت تأییدیه و نظر بازرس قانونی به سازمان حسابرسی و جهت انتشار از طریق سامانه اطلاع‌رسانی ناشران، کدال ارسال کند. بنابراین گزارش، هیئت مدیره فولاد در جلسه ۱۱ آذر ۹۹ با پیشنهاد افزایش سرمایه به میزان ۴۵/۶۹ درصد موافقت کرد.

با توجه به رونق بورس تهران در حال حاضر فرصت مناسبی برای شرکت‌های بزرگ بورسی فراهم شده تا با انتشار اوراق و یا شناورسازی مقدار بیشتری از سهام نقدینگی بازار را جمع‌آوری کرده و یا به افزایش سرمایه شرکت خود اقدام کنند.

در همین باره معاون وزیر صمت گفت: فولاد مبارکه ده هزار میلیارد تومان افزایش سرمایه خواهد داشت و فقط شرکت ملی مس و فولاد مبارکه افزون بر چهار میلیارد یورو پروژه توسعه ای در اختیار دارند که در نهایت به تقویت حقوق سهامداران می‌انجامد.

خداداد غریب‌پور با اعلام این خبر، گفت: در ماه‌های اخیر ارزش بازارگردانی شرکت‌های حوزه صنایع معدنی از جمله فولاد مبارکه (فولاد)، به هشت هزار میلیارد تومان رسیده است. این شرکت‌ها علاوه بر بازارگردانی، با افزایش سرمایه، گام‌های بلندی در جهت توسعه این بخش برداشته اند. شرکت ملی مس ده هزار میلیارد تومان افزایش سرمایه دارد. پس از آن فولاد مبارکه نیز ده هزار میلیارد تومان افزایش سرمایه خواهد داشت. فقط شرکت ملی مس و فولاد مبارکه افزون بر چهار میلیارد یورو پروژه توسعه ای در اختیار دارند که در نهایت به تقویت حقوق سهامداران می‌انجامد.

تولید ۴ میلیون گلدان گل داوودی در خمینی شهر

رئیس اتحادیه گلخانه داران شهرستان خمینی شهر با بیان اینکه این شهرستان دومین تولیدکننده بزرگ گل‌های فصلی زینتی کشور به شمار می‌رود گفت: خمینی شهر با تولید سالانه بیش از ۲۰ میلیون گلدان گل شب بو و فصلی بزرگ ترین تولیدکننده گل در استان اصفهان است. جواد آقادوودی با اشاره به تولید چهار میلیون گلدان گل داوودی در این شهرستان افزود: این تعداد گل در ۴۰۰ واحد گلخانه این شهرستان تولید و روانه بازار در سراسر کشور شده است. وی با اشاره به اقلیم مناسب منطقه در پرورش گل و گیاه گفت: علاوه بر این در فصل پاییز گل‌هایی همچون اطلسی، جعفری، پریوش، استیرمیم در این منطقه پرورش داده می‌شود.

آقادوودی با اشاره به نیاز به حمایت بیشتر این صنعت در تولید بیشتر گل گفت: در این زمینه بیش از ۳۰۰۰ نفر به صورت مستقیم و غیرمستقیم در این شهرستان فعالیت دارند.

وحشت در پرواز اصفهان – عسلویه

۸۰ مسافر پرواز اصفهان – عسلویه روز یک شنبه ساعات پرتنشی را پشت سر گذاشتند.

صبح روز یک شنبه هواپیمای مسافربری از مبدأ اصفهان به مقصد عسلویه به دلیل نقص فنی مجبور به فرود اضطراری در فرودگاه بین‌المللی شهید دستغیب شیراز شد. پرواز شماره ۵۸۶۵ هواپیمای وارش مسیر اصفهان – عسلویه که قرار بود ساعت ۱۱ و ۴۵ دقیقه این روز در فرودگاه بین‌المللی عسلویه به زمین بنشیند، به دلیل نقص فنی به صورت اضطراری در فرودگاه شیراز به زمین نشست.

ابراهیم تبار مدیر روابط عمومی شرکت هواپیمایی وارش علت فرود اضطراری این هواپیمای مسافربری در فرودگاه شیراز را تغییر در فشار داخل کابین (فشار اختلالات جوی و سیستم‌های کابین هواپیما) اعلام کرد و افزود: با این اختلال، آژادسازی ماسک‌های اکسیژن برای مسافران رقم خورد که همین مسئله ترسیدن مسافران را به دنبال داشت اما خوشبختانه مشکل جدی نبود و کسی صدمه ای ندید.

این در حالی است که هواپیمای جایگزین هم برای این مسافران پیدا نشد و آنها ناچار به یک هتل منتقل شدند. ابراهیم تبار در این باره هم گفت: پس از فرود این هواپیما و پیاده شدن مسافران، پذیرایی و تکریم لازم از آنها انجام شد و متعاقب آن شرکت هواپیمایی وارش برای انتقال مسافران از شیراز به عسلویه اقدام به اعزام هواپیمای جایگزین از تهران کرد اما شرایط نامساعد جوی فرودگاه شیراز اجازه فرود به هواپیمای جایگزین را نداد و هواپیمای جایگزین از فراز شیراز مجدداً به تهران بازگشت.

وی افزود: به منظور رفاه حال مسافران پرواز مذکور، تمام مسافران برای اقامت به هتلی در شیراز منتقل شدند تا با مساعد شدن شرایط جوی فرودگاه شیراز با پرواز جایگزین به عسلویه منتقل شوند.

ماجرای ضرب و شتم شدید دانش‌آموز اصفهانی

فیلمی در فضای مجازی دست به دست می شود که شده در شبکه های اجتماعی مبنی بر ضرب و شتم یک دانش‌آموز در این استان مربوط به سال ۹۶ است. محسن ژیان‌پور تأیید کرد که این واقعه در بخش لایبید میمه روی داده است.

وی در توضیح این کلیپ گفت: معلمی که اقدام به این عمل شنیع کرده است سال اول خدمت خود را در این مدرسه می‌گذراند و در رابطه با شیوه تحمل و برخورد با دانش‌آموزان تجربه کمی داشته است و در پی توهین و ناسزاگویی یکی از دانش‌آموزان سر کلاس، آن معلم با توجه به تجربه کم اقدام به برخورد فیزیکی می کند که خط قرمز آموزش و پرورش است.

رئیس اطلاع رسانی و روابط عمومی اداره کل آموزش و پرورش اصفهان افزود: دانش‌آموز و اولیای او از معلم مربوطه شکایتی نکردند اما آموزش و پرورش با احضار وی به حراست و اداره ارزیابی عملکرد تمامی مراحل هیئت تخلفات اداری را طی کرده است و از آن زمان تاکنون هیچ رفتار ناشایست دیگری از آن معلم سرنزده است.

اداره کل آموزش و پرورش اصفهان می گوید: کلیپ منتشر کننده مدعی است معلمی در شهر «لا بید» از توابع اصفهان در کلاس درس، دانش آموز را به علتی که مشخص نیست زیر مشت و لگد خود گرفته است! منتشر کننده این فیلم در فضای مجازی مدعی است فیلم مربوط به چند روز پیش بوده که در آن زمان لا بید جزو مناطق سفید بوده و تا سه هفته پیش کلاس‌ها به صورت حضوری برگزار می‌شد. این کلیپ واکنش های بسیاری بین کاربران داشته است. این در حالی است که رئیس اطلاع رسانی و روابط عمومی

خبر

نظارت بر گودبرداری‌ها

مدیر کل پیشگیری و رفع تخلفات شهری شهرداری اصفهان با تأکید بر رصد و رفع تخلفات صنفی از جمله سد معبر و نظارت بر عملیات ساخت و سازها به ویژه گودبرداری‌ها در شهر، گفت: رسیدگی به تعیین تکلیف وضعیت ساختمان‌های مخروبه یا نیمه‌ساز از دیگر وظایف این اداره کل است. حسن محمدحسینی با اشاره به اهداف کلان اداره کل پیشگیری و رفع تخلفات شهری شهرداری اصفهان، اظهار کرد: این اهداف شامل پیشگیری از تخلفات شهری، رفع تخلفات شهری، ارتقای علمی، کیفی و عملیاتی واحدهای پیشگیری و رفع تخلفات شهری، ارتقای سطح اعتماد شهروندان به مجموعه فعالیت‌های شهرداری است.

اصلاح شبکه فاضلاب

به گزارش روابط عمومی آبفا منطقه یک، عملیات اصلاح شبکه فاضلاب کوچه حکاک ها واقع در خیابان صفیر انجام شد. این عملیات به طول ۳۰ متر با لوله پلی اتیلن ۲۵۰ میلیمتر توسط پیمانکار و با نظارت اداره توسعه و بهره برداری شبکه فاضلاب آبفا منطقه یک در مدت شش روز انجام شد. لازم به توضیح است این عملیات به دلیل فرسودگی شبکه فاضلاب این کوچه انجام شد.

تقدیر از کادر حوزه مالی

سرپرست مخابرات منطقه اصفهان در دیدار با کارکنان حوزه مالی این مجموعه، فرا رسیدن روز حسابدار را تبریک گفت. ناصر مشایخی به همراه جمعی از مدیران این مجموعه با حضور در معاونت مالی پشتیبانی ضمن دیدار با کارکنان این حوزه، با اهدای شاخه گلی از زحمات آنان تقدیر به عمل آورد. فدراسیون بین المللی حسابداران از ۱۴ تا ۲۱ آذرماه هر سال را به عنوان هفته حسابداری و روز ۱۵ آذر ماه را به عنوان روز حسابدار نامگذاری کرده است.

داوطلبان هلال احمر در خدمت بیماران

معاون امور داوطلبان جمعیت هلال احمر استان اصفهان اظهار کرد: جمعیت هلال احمر بیش از ۱۴ فعالیت ویژه در مقابله با کرونا انجام می دهد که یکی از مهمترین این فعالیت ها تأمین تجهیزات پزشکی مورد نیاز بیماران مبتلا به کووید-۱۹ است. محمدنوید متقی به اعزام نیروهای کمکی به بیمارستان های داخل و خارج استان اصفهان اشاره و تصریح کرد: تاکنون نزدیک به ۱۴۰ نیرو از پزشک، متخصص، پرستار و پیراپزشک گرفته تا نیروهای پشتیبانی، خدمات و انتظامات در بیمارستان های مختلف اصفهان و استان های دیگر مثل کردستان به صورت داوطلبانه و بدون دریافت هیچ هزینه ای به یاری بیماران شتافته اند.

کمک به دانشجویان

مدیر کل کمیته امداد اصفهان گفت: از ابتدای سال ۹۹ تا کنون بالغ بر ۸۵۰ میلیون تومان کمک هزینه های بلاعوض تحصیلی و شهریه به دانشجویان اصفهانی اختصاص یافته است. کریم زارع افزود: برنامه دیگری نیز برای پرداخت چهار میلیارد و ۶۰۰ میلیون تومان تسهیلات قرض الحسنه به این عزیزان تدوین شده که مراحل اجرایی آن به زودی آغاز خواهد شد.

ساماندهی گذر هوانس

مدیر منطقه ۵ شهرداری اصفهان از عملیات ساماندهی گذر هوانس در محله خاقانی حدفاصل کوچه خواجه عابد (مادی شایع) تا خیابان خاقانی به طول ۳۰۰ متر و عرض متغیر ۷ تا ۱۰ متر با اعتبار یک میلیارد تومان خبر داد و گفت: این پروژه تا پایان سال به بهره‌برداری می‌رسد. احمد رضایی اظهار کرد: منطقه ۵ ویژگی‌های توریستی منحصر به فردی را در خود جای داده است.

تسهیل در انتقال نفت خام مارون به اصفهان

۱۲ کیلومتر از مسیر کوهستانی و سخت گذر خط لوله انتقال نفت خام مارون به اصفهان در محدوده استان های خوزستان و چهارمحال و بختیاری تسطیح شد.

مسئول ترابری سنگین شرکت خطوط لوله و مخابرات نفت ایران ـ منطقه اصفهان گفت: با توجه به اجرای طرح فیبرنوری بین مراکز انتقال نفت شماره ۵ و ۶ مارون در مجاورت خط لوله انتقال نفت خام، مسیر خط لوله برای تردد ماشین آلات فیبرگذاری تسطیح شد.

مسعود حیدریان افزود: با تلاش کارکنان ترابری سنگین و نظارت همکاران واحد تعمیرات خط منطقه از کیلومتر ۱۹۶ مسیر خط لوله انتقال نفت خام مارون تا محدوده پل کابلی نفت و گاز واقع بر روی دریاچه سد کارون ۴ به مدت ۲۰ روز به طول ۱۲ کیلومتر با تجهیزات و ماشین آلات سنگین تسطیح و آماده سازی شد.

وی گفت: در این عملیات از دو دستگاه بلدوزر، یک دستگاه لودر و یک دستگاه گریدر در منطقه‌ای سخت گذر و کوهستانی بدون هیچگونه حادثه‌ای بهره گیری شد.

مسابقه وقف قرآنی «صالحات» در زرین شهر برگزار می‌شود

عصر اصفهان – زرین شهر :محمد مهدیان

مؤسسه قرآنی تسنیم لنجان با همکاری اداره اوقاف و امور خیریه این شهرستان مسابقه وقف قرآنی با عنوان «صالحات» را برگزار می کند.

این مسابقه با هدف گسترش فرهنگ کتاب‌خوانی و احیای سنت وقف‌های قرآنی برپا می‌شود و مهلت شرکت در آن ۲۱ آذرماه اعلام شده است. همچنین شرکت‌کنندگان از ۱۴ هدیه یک میلیون ریالی و دریافت گواهینامه تفسیر آیات وقف، برخوردار خواهند شد.

علاقه‌مندان به‌منظور دریافت رایگان کتاب و شرکت در مسابقه به صورت آنلاین می‌توانند از وب سایت مؤسسه قرآنی تسنیم لنجان www.etasnim.com استفاده کنند، همچنین نشانی اینترنتی http://etasnim.com/testvaghf/ نیز در نظر گرفته شده است.

این مؤسسه از سازمان تبلیغات اسلامی مجوز خود را دریافت کرده است و در سال ۹۳ توانسته به عنوان مؤسسه برتر قرآنی کشور دست پیدا کند.

۲۴۰ خودرو ناقض محدودیت کرونایی در آران و بیدگل جریمه شدند

سرویس اجتماعی

اسماعیل بابیوردی فرماندار آران و بیدگل گفت: در هفته نخست اعلام محدودیت‌های تردد شبانه ۲۴۰ دستگاه خودرو در این شهرستان به دلیل رعایت نکردن محدودیت‌ها جریمه شدند.

بابیوردی با یادآوری اعمال محدودیت تردد شبانه از ساعت ۲۱ تا چهار صبح در شهرهای با وضعیت قرمز کرونایی افزود: بیشتر شهروندان آران و بیدگل هفته گذشته در طرح محدودیت شبانه همکاری خوبی داشتند و به طور متوسط هر شب ۳۰ خودرو اعمال قانون شدند.

وی اظهارداشت: همچنین ۲۹ واحد صنفی از جمله پوشاک، آبمیوه و بستنی فروشی، نانوایی، باشگاه ورزشی، قنادی و اسباب‌بازی فروشی در هفته گذشته به دلیل رعایت نکردن محدودیت‌های کرونایی پلمب شد.

فرماندار آران و بیدگل بیان داشت : افزون بر ۹۰ درصد مردم، اصناف و صاحبان مشاغل این شهرستان در اجرای طرح محدودیت‌های جدید کرونایی همراهی و ۷۰ درصد نیز از ماسک استفاده می کنند.

وی رعایت فاصله گذاری شهروندان آران و بیدگل را کمتر از ۵۰ درصد اعلام و اضافه کرد: بر پایه گزارش بهداشت و درمان و دانشگاه علوم پزشکی کاشان، استفاده از ماسک در ادارات، سوپر مارکت و خواربارفروشی، نانوایی، مطلب و دفاتر پیشخوان دولت در شهرستان به ترتیب ۶۰، ۷۰، ۶۵، ۷۵ و ۷۰ درصد است.

بابیوردی گفت: انتظار می‌رود مردم تا پایان محدودیت‌ها همراهی و همکاری لازم را داشته باشند، چرا که بحث سلامت امنیت آنان و شهروندان دیگر در میان است، از این رو در صورت تخلف، مجبور به اعمال قانون هستیم.

رییس ستاد مقابله با ویروس کرونا در آران و بیدگل اضافه کرد: خودروهای پلاک غیربومی در صورت ورود به شهرستان یک میلیون تومان جریمه می‌شوند و تردد خودروهای شخصی با پلاک بومی نیز از ساعت ۹ شب تا چهار صبح به مدت ۲ هفته ممنوع است.

وی ادامه داد: خودروهای متخلف در سطح شهر توسط عوامل گشت و پایش از طریق دوربین های مداربسته، برابر مقررات ۲۰۰ هزار تومان جریمه می‌شوند.محدودیت‌های جدید کرونایی از اول آذر همزمان با سراسر کشور آغاز شده و حداقل تا ۱۴ آذرماه جاری ادامه دارد. کووید ۱۹ نخستین‌بار در ووهان چین شناسایی شد که در نهایت به بیشتر کشورها از جمله ایران سرایت کرد و سازمان بهداشت جهانی را برآن داشت تا وضعیت فوق‌العاده اعلام کند.آران و بیدگل با جمعیت افزون بر ۱۰۳ هزار نفر در فاصله نزدیک به ۶ کیلومتری کاشان و ۲۱۵ کیلومتری شمال اصفهان واقع است.

اجرای طرح پایش خانه به خانه در خمینی شهر



عصر اصفهان – خمینی شهر : سید محمد حسین مجیدی

سرهنگ محمد کریمیان فرمانده سپاه خمینی شهر گفت: از امروز طرح پایش خانه به خانه توسط قرارگاه های ۳۷ گانه حافظان سلامت محلات در خمینی شهر و درچه اجرا می شود.

کریمیان، در جلسه هماهنگی قرارگاه های ۳۷ گانه شهرستان خمینی شهر شهادت دکتر فخری زاده را تسلیت گفت و اظهار داشت : هنر انقلاب و نظام این بوده که برای همه مردم نقش تعریف کرد. امروز نیز اگر برنامه ریزی کرده و مردم را پای کار بیاوریم در بحث کرونا موفق تر خواهیم بود.

وی هدف اصلی اجرای طرح پایش خانه به خانه را برانگیختگی عمومی عنوان کرد و گفت: برای اجرای این طرح ۱۵۰ نفر از خواهران و ۵۰ نفر از برادران بسیجی در حسینیه ثارالله آموزش داده شده اند که از امروز در تیم های سه نفره منزل به منزل شهر را از نظر ویروس کرونا پایش خواهند کرد.

فرمانده سپاه ناحیه خمینی شهر در مورد قرارگاه های ۳۷ گانه محلات گفت: در قرارگاه های فرعی برنامه های خوبی از جمله تهیه ۱۴ دستگاه اکسیژن، اعطای وام های قرض الحسنه به کسبه آسیب دیده، توزیع ماسک رایگان و با قیمت مناسب، کمک های مومنانه و ... انجام شده است.

۹۰ تیم سه نفر خانه ها را پایش می کنند

محسن روحانی معاون بهداشتی شبکه بهداشت و درمان شهرستان خمینی شهر نیز در مورد طرح پایش خانه به خانه گفت: این طرح با هدف بیماریابی از امروز در شهرستان خمینی شهر اجرایی شد و از حاشیه شهر این پایش را شروع و به مرکز شهر خواهیم رسید.

روحانی اجرای این طرح را در حوزه قرارگاه های ۳۷ گانه حافظان سلامت عنوان کرد و افزود: ۱۵ پایگاه در شهر درچه و ۲۲ پایگاه در خمینی شهر تشکیل شده که در کنار فعالیت های دیگر این طرح را نیز عملیاتی می کنند.

وی افزود: ۹۰ تیم سه نفر تشکیل شده که ۶۰ تیم در خمینی شهر و ۳۰ تیم در شهر درچه خانواده ها را غربال گری می کنند. این تیم ها متشکل از دو خانم و یک آقا بوده که نیروهای مشترک بسیج و شبکه بهداشت هستند. برای این افراد کاور مخصوص تهیه شده و با کارت شناسایی به در خانه همشهریان مراجعه خواهند کرد.

معاون بهداشتی شبکه بهداشت خمینی شهر در مورد مراحل این طرح گفت: در مرحله اول سوالاتی از خانواده ها پرسیده می شود و در مرحله دوم سطح اکسیژن خون افراد مشکوک به بیماری بررسی می شود. استیکرهایی روی خانه های غربالگری شده نصب می شود و بحث قرنطینه منازلی که بیماران کرونایی دارند توسط همین پایگاه ها پیگیری می شود. همچنین اگر خانواده ای مشکل معیشتی دارد توسط همین قرارگاه های محلی کمک رسانی می شوند.

وی اضافه کرد: خطوط تلفن ۴۰۳۰ و ۳۱۱۳ برای مشاوره و اطلاع رسانی تخلفات اختصاص داده شده است، همچنین شماره های ۱۹۰ و ۱۱۰ نیز برای اطلاع رسانی تخلفات بهداشتی حوزه کرونا در اختیار همشهریان قرار دارد.

تحویل ۱۲۸ واحد مسکونی به مددجویان کمیته امداد در فولادشهر

عصر اصفهان –فولادشهر

با حضور رئیس کمیته امداد امام خمینی (ره) کشور، ۱۲۸ واحد خریداری شده توسط کمیته امداد فولادشهر تحویل مدد جویان این نهاد گردید.

با حضور بختیاری استاندار سابق اصفهان و رئیس کنونی کمیته امداد امام خمینی (ره) کشور ۱۲۸ واحد از واحدهای خریداری شده توسط کمیته امداد در برزن فرهنگ فولادشهر بهره برداری و تحویل متقاضیان و مددجویان این نهاد گردید. بختیاری در این مراسم، اولین مرکز نیکوکاری تخصصی اشتغال و کارآفرینی مهر ولایت کمیته امداد فولادشهر را افتتاح نمود.

ارزش روز هزینه های انجام شده برای احداث و بهره برداری از این واحدهای مسکونی بالغ بر چهل میلیارد تومان می باشد.

رجایی نماینده مردم لنجان در مجلس شورای اسلامی، صالحی فرماندار شهرستان لنجان، حاتمیان عضو هیئت مدیره شرکت عمران و یوسفی رییس کمیته امداد بخش فولادشهر ، بختیاری را همراهی کردند.

مسجد مسکن مهر دهاقان، قرارگاهی برای مشکلات مردم



خبرگزاری فارس

مسجد الجواد(ع) محله مسکن مهر شهر دهاقان که به همت بسیج و بسیجیان ساخته شد؛ اکنون قرارگاهی برای حل مشکلات مردم است.

مساجد امروز به عنوان یک پایگاه فرهنگی نقش مهمی در تبیین ارزش‌های اسلامی در جامعه بر عهده دارند و بسیج و مساجد باید با پیوندی استوار و جاودانه، زمینه جذب هر چه بیشتر جوانان بسیجی را در مساجد فراهم کنند؛ از آنجا که بدنه اصلی بسیج را مساجد و محلات تشکیل می‌دهد، سازمانی تحت عنوان سازمان بسیج مساجد و محلات به تصویب رسید و فعالیت‌های خود را رسماً آغاز کرد.

این سازمان سیاست‌هایی همچون بصیرت‌افزایی و ترغیب افراد به مشارکت در حماسه سیاسی، جذب حداکثری اعضای بسیج، عمق بخشی و ارتقاء کیفی حلقه‌های تربیتی صالحین، تعلیم و ترویج سبک زندگی اسلامی و نهادینه‌سازی آن در بین جامعه، تأثیر جدی بر ناهنجاری‌ها و آسیب‌های فرهنگی، سیاسی، اجتماعی و اقتصادی با توسعه فرهنگ امر به معروف و نهی از منکر را دنبال می کند.

سال ۱۳۹۳ برای اولین بار بسیج برای آبادی مسجد محله مسکن مهر شهر دهاقان وارد میدان شد؛ شاید کسی نمی‌دانست که مسجد الجواد (ع) یکی از فعال‌ترین مساجد در عرصه خدمت و فعالیت برای مردم شهرستان دهاقان خواهد شد.

بسیج و تفکر بسیجی منجر به ساخت مسجد شد

خیلی‌ها می گفتند مگر با دست خالی می‌شود مسجد ساخت در شرایطی که شرایط زندگی مردم بسیار سخت و مناسب نبود، تنها چیزی که باعث شد همه قوا و امکانات و توانمندی‌ها را در جهت ساخت مسجد و آبادی محله تجمیع شود، بسیج و تفکر بسیجی بود.

بسیجیان این محله برای اقامه فریضه نماز با حضور در مسجد اقدامات بسیاری انجام دادند و از یک کانکس برای حل مشکلات محله آغاز کردند. کانکسی که قرارگاه خدمت و جهاد شده بود، قرارگاهی که می خواست با ساخت مسجد، پایگاه بزرگی برای مجاهدت ایجاد کند و در کنار همه آن‌ها گرهی از مشکلات مردم باز کند.

برای اقامه هر نماز باید همه وسایل را چینش کنی و دوباره جمع کنی، چقدر مشکل است ولی این روحیه بسیجی بود که اینگونه عمل می کرد و برایش این کار شیرین بود. زمانی که کسانی که باید به فکر مردم باشند از خود سلب مسؤولیت می کردند، این بسیج بود که با همه وجود در صحنه حاضر می‌شد. فقط بسیج و تفکر بسیجی بود که وسط میدان مبارزه برای خدمت آماده مجاهدت بود.

همت و تفکر بسیجی باعث شد که طی ۲ سال مسجد بتواند مکانی برای عبادت و حضور مردم در همه مناسبت‌ها باشد، مسجدالجواد (ع) مایه امید و نشاط اهالی و مردم و مکانی برای آرامش بخشیدن به مردم شد.

تجمیع همه امکانات برای ساخت این مسجد و نامه‌نگاری‌ها و پیگیری همه امورات با نگاه بسیجی‌وار، شدنی بود و امروز شاهدیم که مسجد با زیرساخت نیروهای مخلص و مجاهد و مسجدی در جهت حل همه مشکلات قدم برمی‌دارد و لحظه‌ای از خدمت فروگذار نیست.

ایجاد اشتغال به صورت مستقیم و غیرمستقیم در منازل

مجموعه مسجد با همه افراد از جمله روحانی مجاهد مسجد، هیأت امنای مسجد، پایگاه‌های بسیج برادر و خواهر، کانون فرهنگی و هیأت مذهبی، دفتر آستان قدس رضوی، هیأت رزمندگان، همه با ظرفیت نیروهای بسیج تشکیل شد و در راه خدمت به مردم اقدام به برپایی نمازهای جماعت به صورت منظم، اجرای همه مراسمات و برنامه‌ها، تأسیس خیریه مسجد و ارائه خدمات به مردم، تشکیل صندوق مردم‌یاری مسجد و پرداخت وام به بیش از ۱۰۰ نفر کرد.

در این مسجد کارگاه تعاون و تعالی مسجد راه‌اندازی و ایجاد اشتغال به صورت مستقیم و غیرمستقیم در منازل و ایجاد شغل به تعداد ۲۰ نفر انجام شد، همچنین از مشاغل خانگی با راه‌اندازی شبکه‌ای توانمند برای بازاریابی محصولات حمایت می‌شود.

اعزام ۲۰۰ نفر به کربلای معلی با پرداخت وام، اجرای طرح آتیه فرزندان برای نوجوانان مسجد، اعزام ۳۰۰ نفر به مشهد مقدس، اعزام بیش از ۴۰ اتوبوس به قم و جمکران، انجام مشاوره و برنامه‌های جنبی برای کمک به مردم، برگزاری دوره‌های سبک زندگی، برگزاری کلاس‌های قرآن و تقویتی تنها بخشی از اقدامات فرهنگی این مسجد است.

توزیع بیش از هزار و ۴۰۰ بسته معیشتی و ۴۰۰ بن کالا

با شیوع بیماری کرونا و وارد شدن کشور به وضعیت بحرانی که موجب آسیب دیدن مشاغل زیادی شد، اقداماتی مثل، پخت نذری و غذای گرم و توزیع بین خانواده‌های نیازمند، تهیه و توزیع بیش از هزار و ۴۰۰ بسته معیشتی و ۴۰۰ بن کالا، تهیه و توزیع بیش ۲ هزار بسته گوشت نذری، تهیه بسته‌های تحصیلی و توزیع بین دانش‌آموزان نیازمند به تعداد بیش از ۸۰۰ بسته و حمایت ویژه از ۴۰ دانش‌آموز مستعد جهت کسب قله‌های پیشرفت انجام شد.

در زمینه رعایت موازین بهداشتی، ایستگاه سلامت و توزیع و تولید ماسک با بهترین کیفیت و توزیع مواد ضدعفونی‌کننده برای رفع مشکلات بیماری کرونا انجام شد.

حضور دائم مسجد محله و رصد آسیب‌ها و ارائه راهکار برای حل مشکلات اقدام بسیار مهمی است که در این مسجد انجام می‌شود و با راه‌اندازی گروه جهادی حداقل ۱۰ مورد از مشکلات این محله حل شده است؛ پیگیری برای رفع مشکلات محله با دعوت از مسؤولان مرتبط، پیگیری برای برداشتن دامداری‌های موجود در حاشیه محله، پیاده‌روسازی و ایجاد امکانات مورد نیاز محله مسکن مهر نیز توسط مجموعه مسجد انجام شده است.

میدانی در شهر مهاباد اردستان به نام شهید فخری‌زاده نامگذاری شد



سرویس اجتماعی

محمد فایضی مهابادی رییس شورای اسلامی شهر مهاباد از توابع شهرستان اردستان گفت: بر اساس تصمیم شورای اسلامی و شهرداری یک میدان این شهر به نام شهید محسن فخری‌زاده دانشمند برجسته هسته‌ای نامگذاری شد.

فایضی مهابادی افزود: در زمینه ارج نهادن به مقام والای شهید فخری‌زاده که دیروز مورد ترور ناجوانمردانه و نفرت‌انگیز عوامل مزدور و بدخواهان نظام جمهوری اسلامی قرار گرفت، ابتدا قرار شد یکی از میدان‌های شهدا و آب‌نما به نام وی تغییر یابد.

وی اضافه کرد: با بررسی‌های بیشتر، میدان شهدا یا شهرداری واقع در بلوار شهید سلیمانی و مسیر گلزار شهدای مهاباد که بزرگتر از میدان آب‌نماست به نام این شهید والامقام مزین شد.

شهید فخری‌زاده که هنگام شهادت ریاست سازمان پژوهش و نوآوری وزارت دفاع و پشتیبانی نیروهای مسلح عهده‌دار بود اصالت مهابادی دارد و از قدیم اقوام وی در محله‌ای به نام فخری در این شهر سکونت داشتند.

به گفته معتمدان محلی، خانواده این شهید در دهه ۳۰ خورشیدی از شهر مهاباد به قم مهاجرت کردند.

تروریستها عصر جمعه- هفتم آذرماه- با کمین در مسیر خودروی حامل محسن فخری‌زاده رییس سازمان پژوهش و نوآوری وزارت دفاع در بلوار مصطفی خمینی شهر آبسرد دماوند، در عملیاتی انتحاری و مسلحانه، دانشمند هسته‌ای کشورمان را به شهادت رساندند.

وزیر دفاع و پشتیبانی نیروهای مسلح گفت : در جریان این حمله تروریستی ابتدا خودرو حامل فخری زاده مورد حمله واقع گرفت و بعد یک خودرو نیسان در ۱۵ متری وی منفجر شد. در اثر این تیراندازی و انفجار، فخری زاده به شدت مجروح و به بیمارستان منتقل شد ولی با توجه به شدت جراحات وارده در بیمارستان به شهادت رسید.

شهر مهاباد با جمعیت حدود چهار هزار و ۵۰۰ نفر در ۲۲ کیلومتری شمال غربی شهرستان اردستان واقع است و ۲ سال پیش به بخش ارتقا یافت.

شهرستان اردستان نیز با بیش از ۴۲ هزار نفر جمعیت در ۱۱۸ کیلومتری شمال شرقی اصفهان واقع شده است.

آغاز واگذاری ۲۷ هکتار زمین به متقاضیان در کاشان

سرویس اجتماعی

مجتبی آراسته رئیس اداره راه و شهرسازی کاشان از آغاز واگذاری ۲۷ هکتار زمین در محدوده بلوار قطب راوندی این شهر خبر داد.

آراسته اظهار داشت : زمین‌های بلوار قطب راوندی جهت کاربری‌های تجاری، مسکونی، فضای سبز و دیگر کاربری‌های استاندارد شهری جانمایی و واگذار شده است.

وی افزود: در این محدوده ۶۶۶ قطعه زمین به صورت سازماندهی شده توسط اداره کل راه و شهرسازی استان اصفهان به متقاضیان صاحب شرایط واگذار می‌شود.

رئیس اداره راه و شهرسازی کاشان، اضافه کرد: زمین‌های فاز اول به متقاضیان واجد شرایط با معرفی‌نامه از بنیاد شهید و امور ایثارگران و انتقال یافتگان از کلان‌شهرها پس از طی مراحل قانونی واگذار خواهد شد.

آراسته گفت: عملیات آسفالت‌ریزی جاده ندامتگاه جدید کاشان در جاده یزدل با اعتباری بیش از ۲۰ میلیارد ریال، از دیگر طرح‌های در دست اجرای اداره راه و شهرسازی کاشان است.

اوقاف در مسیر مسکن سازی برای محرومان؛

ساخت ۷۵۰ واحد مسکونی در یکی از موقوفه های نجف آباد

سرویس اجتماعی

ساخت ۷۵۰ واحد مسکونی در یکی از زمین‌های موقوفه شهرستان نجف آباد آغاز شده است.

مهدی پندار معاون بهره‌وری اقتصادی سازمان اوقاف و امور خیریه در سفر به اصفهان گفت: این تعداد واحد مسکونی در قالب اجرای طرح اقدام ملی مسکن در این موقوفه ساخته می‌شود.

پندار افزود: همچنین با تعهد سازمان اوقاف و امور خیریه ۵۰ هزار واحد مسکونی در مجموع در کشور برای محرومان ساخته می‌شود.

وی گفت: براساس این تفاهم نامه در استان اصفهان ساخت ۷۵۰ واحد مسکونی در شهرستان نجف آباد در مرحله عملیات خاکبرداری است.

تجمع پساب فاضلاب، عامل فرونشست‌های زمین در شاهین‌شهر

سرویس اجتماعی

محمد خلیلی مدیر شبکه آب و فاضلاب شاهین‌شهر و میمه، از روند اصلاح قدیمی ترین شبکه فاضلاب در شاهین‌شهر و خطرات مالی و جانی احتمالی ناشی از تجمیع پساب فاضلاب تصفیه خانه شهر، خبرداد.

خلیلی به فرونشست بلوار طالقانی در دو سال گذشته اشاره کرد و اظهار داشت: شبکه فاضلاب بلوار طالقانی با قطر لوله یک هزارو ۲۰۰ تا یک هزارو ۶۰۰ ورودی به تصفیه‌خانه شاهین‌شهر یکی از فرسوده‌ترین و قدیمی‌ترین شبکه‌های فاضلاب منطقه است.

وی با تاکید بر اهتمام خریداران پساب فاضلاب در برداشت از حق‌آبه در فصل زمستان، درباره فرونشست بلوار طالقانی هشدار داد و افزود: عدم اهتمام و جدیت برداشت پساب خریداری شده توسط پالایشگاه، نیروگاه، شهرداری شاهین‌شهر و شهرداری منطقه ۱۲ اصفهان باعث تجمع پساب داخل شبکه فاضلاب و شستن دیواره‌های خاکی شبکه در بلوار طالقانی و نهایتا فرونشست آن بلوار همانند دو سال اخیر خواهد شد، که باوجود فقدان بروز خسارات جانی، به شبکه آب و فاضلاب شاهین‌شهر خسارات مالی سنگینی وارد کرده‌است.

مدیر اداره آب و فاضلاب شاهین‌شهر و میمه، مسئولیت و وظیفه دفع پساب فاضلاب و عقد قراردادهای فروش آن را با اداره آب منطقه‌ای دانست و اضافه کرد: همه دستگاه‌های بهره‌بردار از پساب فاضلاب شاهین‌شهر باید با محوریت اداره آب منطقه‌ای بر اساس قراردادهای فروش پساب فاضلاب منعقد شده اهتمام و جدیت کافی در برداشت پساب فاضلاب داشته باشند و با جلوگیری از تجمع پساب فاضلاب در محیط تصفیه خانه و شبکه فاضلاب، خطرات جانبی احتمالی را کاهش دهند.

خلیلی با بیان اینکه طول شبکه فاضلاب بلوار طالقانی ۶ کیلومتر بوده و اصلاح شبکه انتقال فاضلاب ۴۰ میلیارد تومان هزینه دربردارد، افزود: در اصلاح و بازسازی شبکه فاضلاب بلوار طالقانی شاهین‌شهر برآورد هزینه لوله‌گذاری حدود ۲۰ میلیارد تومان و هزینه اجرا نیز ۲۰ میلیارد تومان است که تامین این میزان منابع مالی از توان منطقه خارج است.

مدیر اداره آب و فاضلاب شاهین‌شهر و میمه، به تخصیص ۱۰ میلیارد تومان اعتبار در زمینه اصلاح شبکه فاضلاب بلوار طالقانی اشاره کرد و ادامه داد: ۹ میلیارد تومان از هزینه مورد نیاز برای اصلاح شبکه فرسوده فاضلاب بلوار طالقانی از محل اعتبارات عمرانی تخصیص یافته و مبلغ ۱۰ میلیارد تومان نیز اداره آب و فاضلاب از محل سرمایه‌ای هزینه آماده‌سازی بخشی از مناطق شاهین‌شهر، تامین کرده است.

آگهی موضوع ماده ۳ قانون و ماده ۱۳ آئین نامه قانون تعیین تکلیف وضعیت ثبتی و اراضی و ساختمانهای فاقد سند رسمی

شماره: ۱۳۹۹۶۰۳۰۲۰۱۶۰۰۰۵۶۶ تاریخ: ۱۳۹۹/۰۸/۰۳ برابر رای شماره ۱۳۹۹۶۰۳۰۲۰۱۶۰۰۰۰۸۰ مورخ ۱۳۹۹/۰۲/۲۸ و رای اصلاحی شماره ۱۳۹۹۶۰۳۰۲۰۱۶۰۰۰۴۹۰ مورخ ۹۹/۰۷/۰۷ هیات اول موضوع قانون تعیین تکلیف وضعیت ثبتی اراضی و ساختمانهای فاقد سند رسمی مستقر در واحد ثبتی حوزه ثبت ملک تیران تصرفات مالکانه بلامعارض ورثه خانم عفت بابالنگری به شرح زیر: مرتضی باستانی به عنوان زوج دائمی، غلامعلی، محمد و رسول پسران متوفی و منیژه، اعظم، سهیلا، افسانه و مریم دختران متوفی همگی باستانی فرزند مرتضی به موجب گواهی حصر وراثت شماره ۹۹۰۹۹۷۶۹۱۸۱۰۰۶۴ مورخ ۹۹/۰۵/۱۴ شورای حل اختلاف کرون و فرم ۱۹ مالیاتی ۹۰۲۲ مورخ ۹۹/۰۵/۲۷ دارایی تیران که ۱۸ سهم (۱۹۸ سهم از ۷۹۲ سهم ششدانگ) در سهم زوج، سهم هر دختر چهار و ده یازدهم سهم (۵۴ سهم از ۷۹۲ سهم ششدانگ) و سهم هر پسر نه و نه یازدهم سهم (۱۰۸ سهم از ۷۹۲ سهم ششدانگ) از ۷۲ حبه ششدانگ یک قطعه زمین مزروعی به مساحت ۵۹۶۲۵/۷۲ مترمربع پلاک ۴۳ اصلی واقع در روستای آبگرم بخش ۱۲ ثبت اصفهان و اینکه خانم عفت بابالنگری مالک مشاعی می باشد محرز گردیده است. لذا به منظور اطلاع عموم مراتب در دو نوبت به فاصله ۱۵ روز آگهی می شود در صورتی که اشخاص نسبت به صدور سند مالکیت متقاضی اعتراضی داشته باشند می توانند از تاریخ انتشار اولین آگهی به مدت دو ماه اعتراض خود را به این اداره تسلیم و پس از اخذ رسید ظرف مدت یک ماه از تاریخ تسلیم اعتراض، دادخواست خود را به مراجع قضایی تقدیم نمایند. بدیهی است در صورت انقضای مدت مذکور و عدم وصول اعتراض طبق مقررات سند مالکیت صادر خواهد شد. تاریخ انتشار نوبت اول: ۹۹/۹/۱۰ ، م /الف ۱۰۳۰۴۱۱ تاریخ انتشار نوبت دوم: ۹۹/۹/۲۵ ، م /الف ۱۰۳۰۴۲۱ ، اداره ثبت اسناد و املاک حوزه ثبت ملک تیران

حصر وراثت

خانم معصومه رحیمی دارای شناسنامه شماره ۴۵ به شرح دادخواست به کلاسه ۹۹۰۱۲۹۲ ش.ح / ۱۰ از این دادگاه درخواست گواهی حصر وراثت نموده و چنین توضیح داده که شادروان سید ضیاءالدین نوحی بشناسنامه ۱۰۸۱۲۲۲۰۹۳ در تاریخ ۹۹/۷/۸ اقامتگاه دائمی خود بدرود زندگی گفته ورثه حین الفوت آن مرحوم منحصر است به: ۱. معصومه رحیمی به ش.ش ۴۵ (همسر متوفی) ، ۲. شهلا نوحی به ش.ش ۹۸ (مادر متوفی) ، ۳. سید امیرعلی نوحی به ش.ش ۱۰۸۱۲۲۲۹۳ ، ۴. مهسا سادات نوحی به ش.ش ۱۰۸۱۰۵۷۵۵۶ (فرزندان متوفی) ، ۵. سید امان اله نوحی به ش.ش ۳۷ (پدر متوفی) و متوفی به غیر از نامبردگان ورثه دیگری ندارد، اینک با انجام تشریفات مقدماتی درخواست مزبور را یک نوبت آگهی می نماید تا هر کسی اعتراضی دارد و یا وصیتنامه از متوفی نزد او باشد از تاریخ نشر آگهی ظرف یک ماه به دادگاه تقدیم دارد و الا گواهی صادر خواهد شد، دفتر شعبه ۱۰ حقوقی شورای حل اختلاف نجف آباد، ۱۰۵۱۰۱۹ / م الف

حصر وراثت

آقای علیرضا چوپان نژاد نجف آبادی دارای شناسنامه شماره ۲۳۲ به شرح دادخواست به کلاسه ۹۹۰۱۳۱۶ ش.ح / ۱۰ از این دادگاه درخواست گواهی حصر وراثت نموده و چنین توضیح داده که شادروان محمدعلی چوپان نژاد نجف آبادی بشناسنامه ۲۰۵۲۹ در تاریخ ۹۹/۷/۲۱ اقامتگاه دائمی خود بدرود زندگی گفته ورثه حین الفوت آن مرحوم منحصر است به: ۱. علیرضا چوپان نژاد به ش.ش ۲۳۲ (فرزند متوفی) ، ۲. بتول ابراهیمیان به ش.ش ۷۳۱ (همسر متوفی) ، ۳. محمدرضا چوپان نژاد به ش.ش ۳۸۸ (فرزند متوفی) ، ۴. مهدی چوپان نژاد به ش.ش ۲۰۸۲ (فرزند متوفی) ، ۵. سجاد چوپان نژاد به ش.ش ۵۵۷۲ (فرزند متوفی) ۶. مژگان چوپان نژاد به ش.ش ۷۷۸ (فرزند متوفی) و متوفی به غیر از نامبردگان ورثه دیگری ندارد، اینک با انجام تشریفات مقدماتی درخواست مزبور را یک نوبت آگهی می نماید تا هر کسی اعتراضی دارد و یا وصیتنامه از متوفی نزد او باشد از تاریخ نشر آگهی ظرف یک ماه به دادگاه تقدیم دارد و الا گواهی صادر خواهد شد، دفتر شعبه ۱۰ حقوقی شورای حل اختلاف نجف آباد، ۱۰۵۳۰۷۵ / م الف

سرمقاله

نامه بسیج دانشجویی اصفهان به وزیر صمت

رضا سلمان منش

هفته‌ای که گذشت استان اصفهان با اخبار و رویدادهای مهم اقتصادی همراه بود؛ از جمله مهم‌ترین آن‌ها می‌توان به سفر وزیر صنعت، معدن و تجارت به این استان اشاره نمود.

علیرضا رزم حسینی چهارشنبه شب برای بازدید و افتتاح خط تولیدی چند واحد صنعتی بزرگ به اصفهان سفر کرده بود که بعداز ظهر روز جمعه پس از پایان سفر کاری خود اصفهان را ترک کرد.

شرکت در نشست فعالان اقتصادی در اتاق بازرگانی اصفهان، بازدید از خطوط تولید فولاد مبارکه اصفهان، افتتاح پنج طرح صنعتی در بزرگترین تولید کننده لوازم خانگی کشور و بازدید از روند تولید ریل در شرکت ذوب آهن اصفهان و آغاز عملیات پیش گرم کوره بلند شماره یک این شرکت از برنامه‌های دو روز سفر وزیر صمت به اصفهان بود.

در گرماگرم این نشست ها و دیدارها، شورای تبیین مواضع بسیج دانشجویی استان اصفهان با انتشار نامه‌ای خطاب به وزیر صنعت، معدن و تجارت اسامی تعدادی از شرکت‌های نیازمند رسیدگی فوری را اعلام و خواستار بررسی جدیِ موضوع توسط وزیر صمت و سایر مسؤولان شد که در جای خود از اهمیتِ برخوردار بود. به قسمتی از نامه ومصاحبه دبیر آن شورا اشاره می شود.

در ابتدای این نامه خطاب به علیرضا رزم حسینی آمده است: همان گونه که مستحضرید رهبر معظم انقلاب (دام ظله) در ابتدای سال، باتوجه به وجوه اهمیت مسأله «رونق تولید ملی» و با نام‌گذاری سال ۱۳۹۹ به نام سال جهش تولید، فرمودند: «کسانی که دست‌اندر کار هستند جوری عمل کنند که تولید جهش پیدا کند و یک تغییر محسوسی در زندگی مردم به وجود بیاورد»؛ لذا بر تمامی مسؤولان لازم است تا موانع تولید و رونق اقتصادی را در تمام ابعاد آن بر طرف کرده و گام‌های اشتغال‌زا و رونق را نیز تسهیل کنند.

در این نامه عنوان شده است: فساد، رانت و روابط خارج از ضابطه، سد و غده‌ای سرطانی در مقابل ظهور و بروز جهش و رونق تولید و هر آنچه باعث توسعه پایدار می‌شود، خواهد بود که نیازمند تلاش مستمر و قاطع مسؤولان در تمامی وجوه و ابعاد است.

در ادامه این نامه آمده است: بسیج دانشجویی استان اصفهان به زعم خود در جهت کمک به تحقیق بهتر و سریعتر این مهم، آمادگی خود را اعلام می‌دارد و جهت اقدام و اصلاح مشکلات محسوس و عیان استان معدودی از شرکت‌ها را که نیازمند رسیدگی فوری هستند را بنابر اولویت در پیوست تقدیم آن مقام محترم می کند، امید است با توکل و اتکا به خدا و تلاش مسؤولان شاهد پایان و اتمام این مشکلات و محنت‌ها باشیم.

در پایان این نامه اسامی شرکت‌های فولاد مبارکه به دلیل شایعات پیرامون فسادها و رانت‌های مختلف، پلی اکریل به دلیل تخلف از قانون و عدم رسیدگی قاطع به مشکلات آن، ذوب آهن اصفهان به دلیل شایعات پیرامون فسادها و رانت‌های مختلف و تعدیل نیروهای گسترده، کاشی نیلو به جهت مشکلات واگذاری و خصوصی‌سازی، کاشی اصفهان پیرامون مشکلات واگذاری و خصوصی‌سازی، گیتی پسند و شرکت قالی‌بافی آران و بیدگل، به عنوان شرکت‌های نیازمند رسیدگی فوری پیوست شده است.

متین انجیلی، دبیر شورای تبیین مواضع بسیج دانشجویی استان اصفهان در گفت‌وگو با فارس اصفهان گفت: شورای تبیین مواضع بسیج دانشجویی استان اصفهان پیگیر حل مسائل و مشکلات این صنایع خواهد بود؛ کما اینکه در گذشته نیز تلاش کرده بودیم که جلسه‌ای با مدیر کل صمت اصفهان برگزار کنیم اما وی هر بار به بهانه‌های مختلف اجازه برگزاری جلسه را ندادند.

دبیر شورای تبیین مواضع بسیج دانشجویی استان اصفهان ادامه داد: در این طرح از رئیس محترم قوه قضائیه و رئیس محترم کانون وکلای دادگستری و رئیس محترم کانون وکلا مطالبه جدی می کنیم به منظور اینکه حق این زحمت‌کشان جامعه به دلیل نداشتن تمکن مالی تضعیف نشود، آیین‌نامه‌ای تصویب شود تا بتوانند از وکلای تسخیری یا معاضدتی و یا در قالب کارآموزی از حقوق آنان حمایت و در دعاوی از آن‌ها دفاع کنند.

وی با بیان اینکه مطالبات ما، مطالبات قشر کارگر و آسیب دیده جامعه است افزود: اما مطالبات ما به صورت علمی، فنی و حساب شده است، به این صورت که بعد از شناخت مسأله که با برگزاری جلسات مختلف با مسؤولان مربوطه و دست اندرکاران به وجود می‌آید، اقدام مناسب جهت مطالبه‌گری از مسؤولان صورت خواهد گرفت.

راه اندازی ٤ آزمایشگاه جدید آب و فاضلاب در استان اصفهان

عصر اصفهان - سرویس خبر

اگرچه آب آشامیدنی در استان چه در مناطق شهری و چه روستایی، سالم و بدون هرگونه میکروب و مواد شیمیایی مُضر است اما با اینحال برای افزایش اطمینان هرچه بیشتر در مناطق مختلف آزمایشگاه‌های جدید راه‌اندازی می‌شوند.

فهیمه امیری مدیر مرکز پایش و نظارت بر کیفیت آب و فاضلاب اصفهان گفت: چهار آزمایشگاه جدید مربوط به آب و فاضلاب در این استان راه اندازی می‌شود تا ضریب اطمینان و سنجش سلامت و بهداشت در این ارتباط بیش از گذشته افزایش یابد.

امیری افزود: ۲ آزمایشگاه از این تعداد مربوط به آب خواهد بود که در شهرستان‌های شاهین شهر واقع در شمال و نجف آباد در غرب استان به بهره برداری می‌رسد.

وی اضافه کرد: ۲ آزمایشگاه دیگر مربوط به فاضلاب است و در سِده لنجان واقع در شهرستان لنجان در غرب استان و دیگری در شهر بهارستان در جَنوب کلانشهر اصفهان است.مدیر مرکز پایش و نظارت بر کیفیت آب و فاضلاب اصفهان افزود: اگرچه آب آشامیدنی در استان چه در مناطق شهری و چه روستایی، سالم و بدون هرگونه میکروب و مواد شیمیایی مُضر است اما با اینحال برای افزایش اطمینان هرچه بیشتر در مناطق مختلف آزمایشگاه‌های جدید راه اندازی می‌شوند.

امیری ادامه داد: اکنون ۲۳ آزمایشگاه در بخش‌های آب و فاضلاب در استان اصفهان فعالیت می کنند و سنجش سلامت و شاخص‌های بهداشتی را در مناطق شهری و روستایی مورد ارزیابی قرار می‌دهند.وی یکپارچه سازی شرکت های آب و فاضلاب شهری و روستایی را مفید دانست و اظهارداشت: هم افزایی امکانات و تلاش برای تامین آب با درجه اطمینان بالاتر از حیث سلامت و بهداشت در مناطق مختلف از ثمرات این امر بوده است.مدیر مرکز پایش و نظارت بر کیفیت آب و فاضلاب اصفهان با بیان اینکه آزمون های سلامت آب در این خطه بصورت جدول زمانبندی و انواع مختلف آزمایش‌ها بصورت روزانه و ماهانه انجام می‌شود، افزود: این مرکز از حتی کوچکترین مورد و مشکل میکروبی یا آلودگی در آب چشم پوشی نمی کند تا آب تحویلی به مردم بطور کامل سالم باشد و سلامت هم استانی‌ها به خطر نیافتد.

هواشناسی

ادامه آلودگی های هوای کلانشهر اصفهان

سرویس خبر

ابراهیم هنرمند کارشناس اداره پیش بینی هواشناسی استان اصفهان گفت: با توجه به پایداری نسبی جو تا اواسط هفته پیش رو انباشت آلاینده ها و کاهش کیفیت هوا در کلانشهر اصفهان و مناطق صنعتی استان پیش بینی می شود.

هنرمند افزود: در اثر پایداری نسبی جو در کلان شهر اصفهان و مناطق صنعتی استان شرایط برای کاهش کیفیت هوا و انباشت آلاینده‌های جوی فراهم است؛ و هوا در شرایط ناسالم قرار می گیرد.

وی به استقرار جوی به نسبت پایدار در سطح استان اصفهان تا اواسط هفته آینده، اشاره کرد و افزود: آسمان بسیاری از مناطق در این مدت نیمه ابری همراه با مه صبحگاهی است و با توجه به گذر موج شمالی از روی استان، افزایش ابر در نیمه شمالی و شرق اصفهان پیش بینی می‌شود.

برگزاری سلسله نشست های مجازی «به وقت مادری» در اصفهان

عصر اصفهان - سرویس خبر

لیلا لندی مدیر دفتر تخصصی زنان آفتاب گفت: با توجه به اینکه دبیرخانه کانون مادران محلات شهر اصفهان در بانوسرای آفتاب وابسته به سازمان فرهنگی اجتماعی ورزشی شهرداری اصفهان فعالیت داشته و در ایام کرونا این کانون ها به صورت حضوری

لندی افزود: بر این اساس برنامه های کانون مادران مجازی محلات مناطق ۱۵ گانه شهر اصفهان با عنوان «به وقت مادری» از ۱۶ آذرماه آغاز و تا پایان اسفند ماه ادامه دارد و طبق نظر سنجی صورت گرفته به دلیل بالارفتن اختلافات درون خانوادگی محوریت این نشست ها «تحکیم بنیان خانواده» است.

وی افزود: خانواده ها با مهارت گفتگو آشنایی کافی ندارند و نمی دانند چگونه روابط محکم و باثباتی با دیگران داشته باشند. اکثر افراد از دیگران طلبکارند و مشاجره می کنند. مادران به عنوان رأس هرم خانواده با شرکت در این نشست های مجازی و ارتباط با اساتید مجرب می توانند به ارتباط با فرزندان و همسرشان دست یابند.

نشست های «به وقت مادری» برای عموم آزاد و رایگان است که علاقه مندان برای کسب اطلاعات بیشتر و شرکت در این برنامه می توانند با شماره ۳۴۴۶۸۱۱۲ تماس حاصل کنند.

معاون عمران شهری شهردار اصفهان خبر داد:

اتمام آزادسازی خیابان های روشن دشت و ارغوانیه تا بهمن

سرویس خبر

ایرج مظفر عمران شهری شهردار اصفهان گفت: میدان شهدای هسته‌ای واقع در محدوده منطقه چهار محل تقاطع سه خیابان از جمله سلمان فارسی، روشن‌دشت و ارغوانیه است.



مظفر افزود: در اواخر سال ۹۵ طرح پروژه میدان شهدای هسته‌ای با افت و خیزهایی مربوط به طراحی، ابلاغ و مقرر شد قراردادی برای ایجاد ادامه خیابان سلمان فارسی و محوطه میدان منعقد شود.

معاون عمران شهری شهردار اصفهان افزود: همزمان با آغاز عملیات اجرایی و شروع به کار پیمانکار، شهرداری منطقه چهار موفق به آزادسازی مسیر انتهای خیابان سلمان فارسی و بخش‌های مربوط به میدان شهدای هسته‌ای نشد.

وی ادامه داد: اواخر سال ۹۸ مدیریت جدید شهرداری منطقه با اقداماتی که در ارتباط با امور حقوقی کرد توانست فضای مورد نیاز احداث میدان و انتهای خیابان سلمان فارسی را آزاد کند؛ از این رو بار دیگر قراردادی با سازمان عمران شهرداری برای احداث مسیر ترافیکی و میدان منعقد شد.

مظفر با بیان اینکه در کمیسیون بررسی طرح‌ها ابلاغ شده بود که وسط میدان، فضای سبز ایجاد شود و اطراف آن خیابان سازی شود، از این رو قرارداد مربوطه منعقد شد، افزود: به پیشنهاد شهردار اصفهان با توجه به وسعت ۱۴ هزار و ۴۰۰ مترمربعی میدان و نام‌گذاری انجام شده برای آن، مقرر شد طرح محوطه‌سازی متناسب با اسم این میدان اجرا شود.

وی گفت: پس از طراحی پروژه محوطه‌سازی، قراردادی برای اجرا با سازمان عمران شهرداری و شرکت تأسیساتی منعقد شد، اظهار کرد: میدان شهدای هسته‌ای از ابعاد بزرگی (۲۳۰ متر در ۱۶۰ متر طول و عرض) در قیاس با میدان‌های شهری برخوردار است که شامل فضای ۱۴ هزار و ۴۰۰ متری در محوطه میانی و مابقی خیابان‌های اطراف با پیاده روهای عریض ۱۰ متری است.

معاون عمران شهری شهردار به دلایل طولانی شدن اجرای پروژه میدان شهدای هسته‌ای، اشاره کرد و افزود: اجرای طرح جدید و انعقاد قراردادهای منقطع برای انجام آزادسازی‌ها از مهمترین دلایل طولانی شدن اجرای این پروژه بوده است.

وی بیان داشت: در حال حاضر تندروهای مسیر خیابان سلمان فارسی و بخش زیادی از کندروهای آن آزادسازی شده است.مظفر با بیان اینکه آزادسازی میدان شهدای هسته‌ای به اتمام رسیده است، افزود: بهمن ماه سال جاری آزادسازی‌های مسیر مربوط به ابتدای خیابان روشن دشت و خیابان ارغوانیه برای اتصال به میدان شهدای هسته‌ای انجام خواهد شد تا این پروژه در فصل نخست سال ۱۴۰۰ به طور کامل تکمیل و مورد بهره‌برداری قرار گیرد.

وی با بیان اینکه در رابطه با میدان و محوطه سازی، المان و آبنما، مبلمان شهری آن قراردادهایی منعقد شده است، ادامه داد: قرارداد محوطه‌سازی تاکنون ۴۲ درصد و قرارداد تأسیسات نیز ۱۵ درصد پیشرفت داشته است.معاون عمران شهری شهردار اصفهان اظهار داشت: با اتمام قراردادهای محوطه‌سازی و تأسیسات، این میدان با فضاسازی مناسب تا اواسط بهمن ماه امسال به بهره برداری می‌رسد و ادامه خیابان روشن دشت و ارغوانیه نیز به شرط آزادسازی مسیر تا فصل نخست سال ۱۴۰۰ اجرا خواهد شد.

وی به قراردادهای منعقد شده پروژه میدان شهدای هسته‌ای از اواخر سال ۹۵، اشاره کرد و گفت: پنج میلیارد و ۸۰۰ میلیون تومان مبلغ قرارداد اولیه برای احداث مسیر خیابان سلمان فارسی و بخش یک هزار و ۵۰۰ متری خیابان روشن دشت و قسمتی از میدان شهدای هسته‌ای بود و قرارداد دوم برای میدان به مبلغ سه میلیارد و ۷۰۰ میلیون تومان بود که در مدت سه ماه از اواخر سال ۹۸ تا اوایل ۹۹ توسط سازمان عمران انجام شد.

مظفر افزود: دو قرارداد دیگر شامل چهار میلیارد و ۱۰۰ میلیون تومان برای محوطه میانی میدان شهدای هسته‌ای و دو میلیارد و ۲۰۰ میلیون تومان برای تأسیسات میدان منعقد شده است.

نه به مصرف زیاد پلاستیک در گالری شهری

عصر اصفهان - سرویس خبر

احمد رضایی رییس اداره توسعه فرهنگ شهروندی سازمان فرهنگی اجتماعی ورزشی شهرداری اصفهان گفت: «چیزی که عوض داره...» عنوان طرح های گرافیکی این دوره از گالری های شهری است که در قالب پنج طرح در بیش از ۳۰۰ تابلوی تبلیغات شهری به مدت دو هفته در سطح شهر مورد توجه شهروندان قرار می گیرد.

رضایی افزود: مصرف پلاستیک بسیار افزایش پیدا کرده و مردم با اینکار به محیط زیست به شدت آسیب می زنند و زندگی همه انسان ها را به خطر می اندازند که به همین دلیل بر آن شدیم تا موضوع این دوره را به نه به مصرف زیاد پلاستیک اختصاص دهیم.وی افزود: طرح های تابلوی تبلیغات شهری با عنوان «چیزی که عوض داره...» سعی داشته مخاطرات آسیبی استفاده زیاد از پلاستیک را در قالب غذا و خوراکی به مردم نشان دهد، چون خوراکی ها به مردم زندگی می بخشند بنابراین هرچه قدر طبیعت بیشتر آلوده شود مخاطرات بیشتری سلامتی انسان ها را تهدید می کند.

رییس اداره توسعه فرهنگ شهروندی سازمان فرهنگی اجتماعیورزشی شهرداری ادامه داد: همزمان با نصب این طرح ها در تابلوهای تبلیغات شهری ، ۱۴ طرح در ایستگاه مترو امام حسین (ع) و دیوار بیمارستان عیسی بن مریم نیز نصب شده است.

رضایی بیان داشت: این بسته فرهنگی برای مصرف کمتر پلاستیک شامل موشن و پرفورمنس هم بوده که به زودی اجرا خواهد شد.

رئیس مجمع نمایندگان استان اصفهان:

کشور توانایی رهایی از اقتصاد تک محصولی را دارد

سرویس خبر

سید مسعود خاتمی نماینده مردم گلپایگان و خوانسار گفت: ما باید باور کنیم مملکت هم نیروی انسانی لایق و هم منابع برای رهایی از این اقتصاد تک محصولی دارد.

خاتمی اظهار داشت: دلیل شکاف مالی در بین مردم این است که تاکنون برنامه مدونی برای اقتصاد اسلامی نداشتیم و در سیستم مدیریتی ما گاهی انسان‌هایی بودند که اصول انقلاب را زیر سوال می‌بردند.

وی به زیاد شدن فاصله فقیر و غنی در کشور و تعارض آن با اهداف انقلاب اشاره کرد و افزود: گاهی می‌بینیم به فاصله چند کیلومتر در تهران افرادی سوار ماشین‌های چند میلیاردی و آن سوتر افرادی به نان شب محتاج هستند.

نماینده مردم گلپایگان و خوانسار در مجلس شورای اسلامی با بیان اینکه امام(ره) از روز اول پرچم انقلاب را با هدف مقابله با آمریکا برافراشت، افزود: اگر قبول کنیم که کدخدا آمریکا است، پس او نیز به ما به چشم رعیت نگاه می کند، در این صورت باید مذاکره ارباب رعیتی را بپذیریم.

وی با بیان اینکه راهی جز عبور از این گردنه نداریم، اضافه کرد: تجربه گذشته باید در خدمت راه آینده باشد. باید باور کنیم کشور پتانسیل‌های زیادی دارد که باید از حالت بالقوه بالفعل تبدیل شود.

خاتمی با بیان اینکه ۴ درصد منابع دنیا در کشور ما است ولی از آن استفاده درست نشده است، افزود: کشور معادنی دارد همچون فولاد مبارکه که اگر درست اداره شود می تواند جایگزین مناسبی برای نفت باشد.

وزیر صمت در سفر به اصفهان:

ذوب آهن اصفهان بانی توفیقات صنعت فولاد کشور



عصر اصفهان - سرویس خبر

علیرضا رزم حسینی وزیر صنعت، معدن و تجارت در ادامه سفر خود به اصفهان از ذوب آهن اصفهان بازدید کرد و به همراه وجیه ا... جعفری رئیس هیات عامل ایمیدر، عباس رضایی استاندار و جمعی از دیگر مسئولان استان و شهرستان لنجان ضمن گفتگو با مدیران ذوب آهن و بازدید از خط تولید این شرکت در جریان آخرین اقدامات این مجتمع عظیم صنعتی قرار گرفت.

رزم حسینی پس از بازدید از کوره بلند شماره یک این شرکت که مراحل پیش گرم را طی می کند، به نقش مهم ذوب آهن در شکل گیری صنایع فولادی کشور و تربیت متخصصان در حوزه صنعت اشاره کرد و گفت: به برکت پیروزی انقلاب اسلامی ، تولید فولاد کشور از ۵۰۰ هزار تن به ۲۸ میلیون تن رسید و در افق ۱۴۰۴ تولید ۵۵ میلیون تن مد نظر است که بانی همه این توفیقات ذوب آهن است و این امر جای سپاس و قدردانی از همه کارگران، متخصصان و مسئولان ذوب آهن دارد.

وی افزود: این مجتمع عظیم صنعتی ارزش بسیاری برای کشور دارد و لذا چراغ آن باید روز به روز پرفروغ تر باشد و به هر شکلی که می توان باید بر کمیت و کیفیت محصولات آن افزود تا جایگاهی جهانی کسب کند.

وزیر صمت با اعلام آمادگی کامل برای حمایت از ذوب آهن اصفهان گفت: ایمیدرو پشتیبان ذوب آهن اصفهان است و کمیته ای برای حل مشکلات صنعت فولاد تشکیل شده که قطعاً حامی این مجتمع عظیم صنعتی خواهد بود.

رزم حسینی، هم افزایی بین صنایع را بسیار مهم دانست و اظهار داشت: صنایع فولادی کشور نباید نگاه رقابتی داشته باشند بلکه تا آنجا که می توانند باید از هم پشتیبانی کنند. صنایع فولادی کشور با همت ذوب آهن اصفهان به وجود آمدند و رشد کردند و حالا باید از این صنعت حمایت کنند.

وی به توفیقات دولت با وجود فشار تحریم ومواجهه با کرونا، اشاره کرد و افزود: با توجه به محدودیت های فروش نفت، اگر توان صنعت فولاد کشور و پتروشیمی نبود، اداره کشور در ۳ سال اخیر میسر نمی شد.

رزم حسینی مبارزه با فساد، ویژه خواری و امضاء های طلایی را از اولویت های وزارت صمت دانست و گفت: سیاست اقتصادی کشور در حوزه فولاد مبتنی بر حذف رانت و شفاف سازی است.

وزیر صمت گفت: اقتصاد ایران امسال به احتمال زیاد رشد مثبت را تجربه می کند که این حاصل قدرتمند شدن صنعت کشور است و بدین منظور در تولید ۱۷ کالای مهم رشد داشته ایم.

وی گفت: ذوب آهن اصفهان با راه اندازی کوره بلند شماره یک ، بیش از ۸۰۰ هزار تن به تولید خود اضافه می کند که اهمیت بسیاری دارد . این شرکت قادر به تامین ریل کشور است که دستاورد بزرگی برای ایران است.

منصور یزدی زاده مدیر عامل ذوب آهن در این دیدار گفت: این شرکت در تولید وبومی سازی گام های مهمی برداشته و دستاوردهای مهمی همچون تولید ریل حاصل کرده است.

یزدی زاده، هزینه انرژی این شرکت را به دلیل روش تولید و عدم بهره مندی از یارانه انرژی، زیاد دانست و گفت: معادن زغال سنگ کشور وابسته به فعالیت ذوب آهن اصفهان هستند واین شرکت در مسئولیت های اجتماعی از جمله خدمات درمانی، فعالیت های ورزشی، عمرانی و ... پیشگام است.

مدیرعامل ذوب آهن اصفهان افزود: این تصور اشتباه وجود دارد که این شرکت یک صنعت قدیمی است و بر اساس آن نتیجه گیری می شود که آلاینده هم هست. این در حالی است که بیشتر بخش های ذوب آهن اصفهان نوسازی و مدرن شده است و این شرکت اولین مجموعه‌ای است که با مشارکت سازمان محیط زیست طرح جامع زیست محیطی تدوین کرده است. پروژه های متعدد زیست محیطی از جمله ساخت و تعویض درب های باتری شماره سه کک سازی را اجرا نموده و تلاش می کند رضایت جامعه را کسب نماید.

عباس رضایی استاندار اصفهان نیز از مسئولان و تلاشگران ذوب آهن اصفهن به جهت تأمین ریل متروی بهارستان قدردانی کرد و گفت : این مجتمع عظیم صنعتی ، یک کارخانه معمولی نیست و فعالیت آن بر کل کشور تاثیر دارد.

وجیه ا... جعفری رئیس هیات عامل ایمیدرو نیز گفت: ذوب آهن اصفهان در تنظیم بازار همراهی بسیار خوبی دارد و بنابراین باید تأمین مواد اولیه برای حفظ تولید این شرکت تضمین گردد.

محدودیت‌های تردد در اصفهان برقرار است

سرویس خبر

سرهنگ محمدرضا محمدی رییس پلیس راهور استان اصفهان گفت: با تغییر شرایط کرونایی کلانشهر اصفهان از وضعیت قرمز به نارنجی محدودیت‌های ورود و خروج و ممنوعیت تردد شبانه، در شهر اصفهان و شهرستان‌های قرمز و نارنجی در هفته جاری نیز برابر دستورالعمل ستاد ملی مبارزه با کرونا برقرار است و لغو نشده است.

محمدی افزود: تردد شبانه از ساعت ۲۱ شب تا چهار بامداد در شهرهای قرمز و نارنجی استان ممنوع است و مشمول اعمال قانون و جریمه ۲۰۰ هزار تومانی است که توسط دوربین‌ها و مأموران انجام می‌شود. محدودیت‌ها، خودروهای عمومی، امدادی، درمانی و دارای مجوز تردد را شامل نمی‌شود.

مدیرکل برنامه ریزی و بودجه شهرداری اصفهان:

بودجه ۱۴۰۰ اصفهان از سند بالادستی برنامه راهبردی ۱۴۰۵ تبعیت می کند

سرویس خبر

سعید ابراهیمی برنامه ریزی و بودجه شهرداری اصفهان گفت: بودجه ۱۴۰۰ شهرداری اصفهان یک ماه دیگر برای بررسی و تصویب به صحن شورای اسلامی شهر می رود.

ابراهیمی با بیان اینکه در حال حاضر ما در میانه فرآیند تدوین بودجه سال ۱۴۰۰ شهرداری اصفهان قرار داریم و جلسات بررسی کارشناسی و سیاست گذاری اولیه در حال برگزاری است، افزود: برآورد اولیه از درآمدهای سازمان های شهرداری مرکزی انجام شده که بخشی از این درآمدها مربوط به درآمدهای جاری، مستمر و عمرانی است.

وی بیان داشت: هم اکنون پیش نویس پروژه های شاخص و مهم نیز در حال تدوین است؛ این پروژه ها نگاه شهری و فرامنطقه ای دارد و نیاز است همه معاونت ها و مناطق با نگاه بین بخشی به صورت مشترک این پروژه ها را مورد بررسی قرار دهند که این روند در جلساتی که در حال برگزاری است، انجام می شود.

مدیرکل برنامه ریزی و بودجه شهرداری اصفهان ادامه داد: براساس زمان بندی صورت گرفته، مهلت قانونی تدوین بودجه شهرداری اصفهان پایان دی ماه است که شهرداری اصفهان در پایان دی ماه لایحه بودجه را به شورای اسلامی شهر اصفهان تقدیم خواهد کرد و شورا به لحاظ زمانی یک ماه فرصت دارد، تصویب بودجه را انجام دهد. امیدواریم شرایط کرونا تشدید نشود و امکان برگزاری منظم جلسات در فرآیند ارسال لایحه و تصویب بودجه وجود داشته باشد.

ابراهیمی افزود: در حال حاضر به موازات بررسی پروژه های شاخص شهری، بودجه سازمان های شهرداری نیز در حال بررسی است و جلسه درآمد سازمان ها مشابه مناطق برگزار شد تا مجموعه بودجه شهرداری اصفهان و سازمان های وابسته در قالب لایحه بودجه تقدیم شورا شود.

وی در مورد رویکردهای بودجه شهرداری اصفهان برای سال آینده اظهار داشت: بودجه از سند بالادستی خود که برنامه ۱۴۰۵ است، تبعیت می کند و با توجه به اینکه سال آینده سال اول برنامه راهبردی اصفهان ۱۴۰۵ (ششمین برنامه پنج ساله شهر اصفهان) است، طبیعتا باید به هدف گذاری برنامه توجه شود؛ هرچند در سال آینده باید یک سری پروژه های نیمه تمام شهر به پایان برسد، بنابراین تکمیل طرح های نیمه تمام در اولویت بودجه است. ابراهیمی افزود: باید به هدف گذاری های کلان برنامه ۱۴۰۵ مانند کاهش آلودگی هوا، توسعه گردشگری و... در تدوین بودجه ۱۴۰۰ توجه بیشتر داشته باشیم و این موضوعات در بودجه های سال های آتی مورد توجه بیشتر باشد.

پایداری ٢٤ ساعته فعالیت ایستگاه های گازرسانی در استان اصفهان

عصر اصفهان - سرویس خبر

سید مصطفی علوی مدیر عامل شرکت گاز استان اصفهان گفت: به منظور اجرای طرح های عمرانی و گاز رسانی به شهر ها و روستاهای استان و بهره مندی مردم از سوخت گاز طبیعی با تلاش و کوشش کارکنان و پیمانکاران تعداد ۲هزار و ۹۶۸ ایستگاه تقلیل فشار راه اندازی و به بهره برداری رسیده است.

علوی افزود: ایستگاه های تقلیل فشار گاز بخش مهمی از سیستم گازرسانی می باشند و افزایش روند استفاده از گاز طبیعی در تمامی بخش های صنعتی، کشاورزی و خانگی و جایگزینی آن به جای سایر فرآورده های نفتی یکی از اهداف اصلی این شرکت است و هم اکنون تعداد ۷۴ ایستگاه تقلیل فشار برون شهری (CGS) و ۴۲۶ ایستگاه تقلیل فشار درون شهری (TBS)، ۱۶۵ ایستگاه (TBS-CGS) و ۱۶۲ جایگاه سی ان جی جهت سوخت رسانی به خودروها نصب و در حال ارائه خدمات و تامین سوخت هم استانی ها می باشد.

اجرای ۳ مورد تبصره ۲ ماده ۱۰ در بخش باغبهادران لنجان

عصر اصفهان -زرین شهر: محمد مهدیان

اداره امور اراضی مدیریت جهاد کشاورزی از اجرای ۳ مورد تبصره ۲ ماده ۱۰ در منطقه سعید آباد و چم پیر بخش باغبهادران خبر داد.

ابراهیم سبکتکین رئیس اداره امور اراضی مدیریت جهاد کشاورزی شهرستان لنجان گفت: در زمینه اجرای تبصره ۲ ماده ۱۰ قانون حفظ کاربری اراضی زراعی و باغی در شهرستان لنجان تعداد ۳ مورد تبصره ۲ ماده ۱۰ اجرا و مستحدثات ایجاد شده قلع و قمع گردید.

سبکتکین افزود:این اراضی به صورت غیر مجاز تغییر کاربری یافته بودندو ساخت وسازهایی نیز در آنهاانجام شده بودکه تمامی مستحدثات با حکم قضایی قلع وقمع و به حالت اول اعاده شد.

وی در این زمینه با بیان اینکه شناسایی و برخورد با عاملان تغییر کاربری وقلع وقمع سازه ها از مهمترین اقدامات و برنامه های در دستور کار است گفت : در سال جاری بیش از ۴۲ فقره دستور قضایی تبصره ۲ ماده ۱۰ قانون حفظ کاربری اراضی زراعی و باغها در مناطق مختلف شهرستان لنجان اجراشده و در مجموع بیش از ۱۵ هکتار از اراضی کشاورزی شهرستان که تغییر کاربری داده شده بود به حالت سابق اعاده شده است .

آزادی ۷ زندانی غیر عمد توسط بسیجیان نجف آبادی

سرویس اجتماعی

حجت‌اله صفرپور فرمانده ناحیه مقاومت بسیج گفت: تعداد ۷ نفر از زندانیان جرائم غیر عمد و نقدی در هفته بسیج و به همت ناحیه مقاومت بسیج، خیریه امام موسی کاظم(ع) نجف آباد و خیرین با هزینه بالغ بر ۲ میلیارد ریال آزاد شدند.

صفرپور در آیین آزادی زندانیان غیر عمد و مالی زندان نجف‌آباد بیان داشت: خدا را شاکریم در چهل و یکمین سالگرد تاسیس بسیج مستضعفین توانستیم موجبات آزادی چندین زندانی را به همت خیرین بسیج و خیریه امام موسی کاظم فراهم کنیم.

فرمانده ناحیه مقاومت بسیج نجف‌آباد گفت: امیدواریم زندانیانی که امروز از بند رها می‌شوند انضباط مالی را در زندگی خود پیش بگیرند و تلاش کنند که این موضوعات دیگر تکرار نشود.

وی اظهار داشت: تلاش می کنیم توسط ناحیه مقاومت بسیج در مناسبت های مختلف بتوانیم زندانیان دیگری را آزاد کنیم یا خانواده زندانیانی که نیاز به کمک و مواسات مومنانه نیاز دارند را شناسایی و از این کمک‌ها برخوردار کنیم.

صفرپور در پایان گفت: تا هفته آینده ۵۰ بسته معیشتی به خانواده برخی زندانیان اهدا که مجموعا با حضور بسیج و خیرین ۲۵۰ بسته کمک مومنانه بین مددجویان زندان نجف‌آباد توزیع خواهد شد.

تعداد ۷ نفر از زندانیان جرائم غیر عمد و نقدی در هفته بسیج و به همت ناحیه مقاومت بسیج، خیریه امام موسی کاظم(ع) نجف‌آباد و خیرین با هزینه بالغ بر ۲ میلیارد ریال آزاد شدند.

رئیس شبکه دامپزشکی کاشان:

هیچ موردی از بیماری آنفلوانزای پرندگان در کاشان مشاهده نشده است



سرویس اجتماعی

عباس شاه میرزایی رئیس شبکه دامپزشکی کاشان گفت: تاکنون هیچ موردی از بیماری آنفلوانزای حاد پرندگان در کاشان مشاهده نشده است.

شاه میرزایی به کشف، توقیف و معدوم سازی بیش از سه هزار و ۶۵۰ کیلوگرم مواد خام دامی فاسد در شهرستان کاشان اشاره کرد و اظهار داشت: این کشفیات در هشت ماه گذشته صورت گرفته است که شامل انواع گوشت ماهی و گوشت قرمز است.

وی با بیان اینکه این مواد فاسد با دستور مقام قضائی معدوم شده است، اظهار داشت: شهرستان کاشان از لحاظ مراکز پخش فرآورده‌های خام دامی دارای مراکز متعددی است که اقداماتی همچون عرضه محصولات بدون هویت، انقضا تاریخ مصرف از جمله تخلفات احتمالی این واحدهاست.

رئیس شبکه دامپزشکی کاشان با بیان اینکه برخی مواد غذایی با توجه به ظاهر و کیفیت مناسب و با وجود انقضای تاریخ مصرف نیاز به آزمایشات تخصصی دارند، اضافه کرد: در صورتی که در آزمایشات مربوطه و با بررسی‌های انجام شده فساد این مواد غذایی احراز شود با دستور قضائی از چرخه مصرف خارج می‌شوند.

وی با بیان اینکه تاکنون هیچ موردی از آنفلوانزای حاد پرندگان در کاشان مشاهده نشده است، افزود: لازم است مردم و دامداران در صورت کوچک‌ترین مشاهدات از علائم آنفلوانزای حاد پرندگان و یا تخلف در عرضه مواد خام دانی سریعاً مراتب را از طریق شماره تماس‌های ۱۵۱۲ و ۵۵۵۴۱۸۰۰ به کارشناسان این شبکه اطلاع دهند.

آگهی مفاد آراء قانون تعیین تکلیف وضعیت ثبتی اراضی و ساختمان های فاقد سند رسمی مستقر در ثبت دهاقان

شماره صادره: ۶۱۴۶۳۸ / ۳۱ / ۱۳۹۹ تاریخ ثبت صادره: ۱۷ / ۸ / ۱۳۹۹ مفاد آراء هیات حل اختلاف مستقر در اداره ثبت اسناد و املاک دهاقان که در اجرای ماده ۱ قانون و ماده ۸ آیین نامه صادر گردیده است و در اجرای ماده ۳ قانون در دو نوبت به فاصله ۱۵ روز از طریق روزنامه کثیرالانتشار و محلی آگهی می شود تا شخص یا اشخاصی که به آراء مذکور اعتراض داشته باشند در شهر از تاریخ انتشار آگهی و در روستاها از تاریخ الصاق آگهی در محل تا دو ماه اعتراض خود را به اداره ثبت محل وقوع ملک تسلیم و رسید اخذ نماید و معترض باید ظرف یکماه از تاریخ تسلیم اعتراض به اداره ثبت محل مبادرت به تقدیم دادخواست به دادگاه عمومی محل نماید و گواهی تقدیم دادخواست را به ثبت محل ارائه نمایند. بدیهی است در اینصورت اقدامات ثبت منوط به ارائه حکم قطعی دادگاه خواهد بود در صورتی که اعتراض در مهلت قانونی واصل نشود یا معترض گواهی تقدیم دادخواست به دادگاه محل ارائه ننماید اداره ثبت مبادرت به صدور سند مالکیت خواهد نمود. صدور سند مالکیت مانع از مراجعه متضرر به دادگاه نخواهد بود. ۱ – رای شماره ۱۳۹۹۶۰۳۰۲۰۱۹۰۰۰۵۱۹ – ۱۳۹۹ / ۰۸ / ۰۵ - آقای اسماعیل چلمقانی فرزند لطفعلی شش دانگ یک باب گلخانه و بنای احداثی و مستحدثات به مساحت ۸۲۷۲ . ۰۷ مترمربع مجزی شده از پلاک شماره ۱۰۴ اصلی واقع در اراضی موسوم به لاغری بخش ثبتی دهاقان که در ازاء سهام مشاعی خود متقاضی مفروز شده است

۲ – رای شماره ۱۳۹۹۶۰۳۰۲۰۱۹۰۰۰۵۲۱ – ۱۳۹۹ / ۰۸ / ۰۵ - خانم فاطمه چلمقانی فرزند قهرمان شش دانگ یک باب گلخانه با بنای احداثی به مساحت ۶۷۵۹ . ۱۵ مترمربع مجزی شده از پلاک شماره ۱۰۴ اصلی واقع در اراضی موسوم به لاغری بخش ثبتی دهاقان که در ازاء سهام مشاعی خود متقاضی مفروز شده است.

رئیس اداره ثبت اسناد و املاک دهاقان، داود جعفری ، تاریخ انتشار نوبت اول: سه شنبه ۱۳۹۹ / ۰۸ / ۲۷ – م /الف ۱۰۴۱۶۷۲ تاریخ انتشار نوبت دوم : چهارشنبه ۱۳۹۹ / ۰۹ / ۱۲ – م /الف ۱۰۴۱۶۷۸

سرویس فرهنگی

حافظ کریمیان رئیس اداره میراث‌فرهنگی، گردشگری و صنایع‌دستی شهرستان گفت: برج کبوتر روستای "رارا" به عنوان سی‌ویکمین اثر ملی ثبت شده فلاورجان به سفره‌خانه سنتی تغییر کاربری می‌دهد.

تبدیل سی‌ویکمین اثر ملی فلاورجان به واحد خدمات گردشگری

کریمیان با بیان اینکه این برج کبوتر با خشت بنا شده و ساختار آن به‌صورت "دو اشکوب" طراحی شده و با دو پلکان مارپیچ به بام بنا متصل می‌شود، افزود: پوشش فضاهای طبقه همکف شامل تاق‌های آهنگ با خیز کم است که در میانه هر تاق نورگیری مدور تعبیه شده و در پشت‌بام نیز مناره زیبائی با پوشش گنبدین وجود دارد که در میانه آن فلفل‌دانی آجری قرار دارد.

وی گفت: برج کبوترخانه "رارا" با پلانی مدور به قطر ۷/۸ متر وارتفاع ۸/۱۲ مترمربع بر روی یک تپه طبیعی در میانه بافت روستای "رارا" واقع شده است.

کریمیان افزود: تا کنون نزدیک به ۱۵۰ کبوترخانه در این شهرستان شناسائی شده اند که در زمین‌های کشاورزی حاشیه و یا پیرامون رودخانه زاینده‌رود قرار دارند.

رئیس اداره نظام مهندسی و مقررات ملی و کنترل ساختمان اداره کل راه و شهرسازی استان اصفهان :

پروانه ساخت مجتمع در حریم خانه بروجردی‌ها باید اصلاح شود



سرویس فرهنگی

دستور توقف عملیات ساخت و اقدامات اصلاحی جهت مجتمع در حال احداث جنب خانه بروجردی‌ها واقع در شهر کاشان، توسط اداره کل راه و شهرسازی استان اصفهان به شهرداری کاشان ابلاغ شده است و تا حصول نتیجه پیگیری می‌شود.

سید عبدالرضا لقمانی رئیس اداره نظام مهندسی و مقررات ملی و کنترل ساختمان اداره کل راه و شهرسازی استان اصفهان با تاکید بر توقف عملیات ساخت مجتمع در حال احداث جنب خانه بروجردی‌ها واقع در شهر کاشان، اظهار داشت : کاربری ساختمان مذکور با کاربری‌های مصوب طرح جامع وتفصیلی پیشنهادی مغایرت دارد.رئیس اداره نظام مهندسی و مقررات ملی و کنترل ساختمان اداره کل راه و شهرسازی استان اصفهان گفت: شهرداری کاشان موظف است اقدامات اصلاحی و صدور پروانه ساختمانی منطبق با کلیه ضوابط و مقررات شهرسازی انجام دهد. همچنین نسبت به رعایت آخرین مصوبات کمیسیون ماده پنج قانون تاسیس شورای عالی شهرسازی و معماری و یا اخذ مصوبه از کمیسیون یاد شده اقدام کند.لقمانی بیان داشت: براساس ماده ۳۵ قانون نظام مهندسی و کنترل ساختمان و مواد ۳۷ و ۳۸ آیین نامه اجرایی، مراجع صدور پروانه مکلف اند دستورات وزارت راه و شهرسازی در توقف عملیات و اصلاح در اسرع وقت انجام دهند و این موضوع تا حصول نتیجه و رفع تخلف پیگیری می‌شود.

رئیس اداره نظام مهندسی و مقررات ملی و کنترل ساختمان اداره کل راه و شهرسازی استان اصفهان ادامه داد: پس از دریافت گزارشی از احداث و عملیات اجرایی مجتمع، جنب خانه بروجردی‌ها، این اداره کل بلافاصله موضوع را مورد بررسی قرار داد و از طریق مکاتبه دستور توقف عملیات ساختمانی این پروژه را به شهرداری کاشان ابلاغ کرد.

وی افزود: بدیهی است در صورت عدم توجه به مکاتبات مذکور و اقدام لازم توسط شهرداری کاشان، موضوع ضرورت توقف عملیات ساختمانی و برخورد با متخلفان به مراجع نظارتی و عندالزوم مراجع قضایی انعکاس می یابد تا با خاطیان احتمالی برخورد لازم صورت پذیرد.

فرماندار خمینی شهر:

جلسات خانگی عامل افزایش بستری‌هاست

عصر اصفهان – خمینی شهر : سید محمد حسین مجیدی

علیرضا بصیری فرماندار خمینی شهر گفت: جلسات خانگی در شهرستان همچنان برگزار می شود و همین مشکل آمار بستری در بیمارستان ها را افزایش داده است. ۲۳ هزار کسبه به منظور کاهش آمار ابتلا به کرونا خانه نشین شده اند، پس چرا برخی ها با برگزاری جلسات خانگی به حقوق این کسبه تجاوز می کنند؟

بصیری در مورد وضعیت کرونا در شهرستان خمینی شهر، افزود: وضعیت خمینی شهر از اوایل آبان ماه به جهت رعایت ها و اقدامات صورت گرفته از جهت بروز بیماری، میزان بستری ها و فوتی ها سیر نزولی داشته است، اما تراکم جمعیتی شهرستان بسیار بالاست و اگر دقت لازم را نداشته باشیم دوباره دچار بحران خواهیم شد.

وی در مورد طرح تعطیلی مشاغل گروه های ۲، ۳ و ۴ گفت: کسبه خمینی شهر خیلی خوب با اجرای این طرح همکاری و مغازه های خود را تعطیل کردند. بازرسی ها در این بخش بیشتر خواهد شد و با افراد خاطی برخورد قانونی می شود.

بصیری گفت: اداره صمت پیش بینی های لازم را برای مایحتاج مردم داشته باشد و شهروندان از حضور در صف ها پرهیز کنند و بدون شک کمبودها به سرعت پیگیری و برطرف می شود.فرماندار خمینی شهر با تاکید بر اهمیت افزایش فعالیت قرارگاه های محله محور گفت: دستگاه های مختلف همکاری های لازم با این قرارگاه ها را داشته باشند تا با این طرح مردمی بتوان بیماری را کنترل کرد.

کشتارگاه دام اردستان تهدیدی علیه بهداشت عمومی است

سرویس اجتماعی

حمیدرضا تأملی، فرماندار اردستان گفت: کشتارگاه مشترک دام اردستان و زواره با توجه به وضعیتی که دارد تهدید جدی علیه بهداشت عمومی است.

تأملی، در کارگروه بررسی مشکلات کشتارگاه‌های شهرستان اردستان، اظهار داشت : با توجه به وضعیتی که از کشتارگاه‌های شهرستان گزارش شده است، بازرسان شبکه دامپزشکی موظف هستند هر کدام از قصابی‌هایی را که گوشت غیربهداشتی و تأیید نشده دامپزشکی به مردم عرضه می کنند را پلمب کنند.

وی با بیان اینکه شبکه دامپزشکی به همراه اداره صنعت، معدن و تجارت و اتحادیه قصابان شهرستان تا پایان آذرماه مهلت دارد برای وضعیت توزیع گوشت و کشتارگاه‌های شهرستان راهکار ارائه کند، افزود: با توجه به وضعیت و گزارش‌هایی که دامپزشکی در خصوص وضعیت کشتارگاه دام شهرستان ارائه می‌دهد کشتارگاه مشترک دام اردستان و زواره تهدیدی علیه بهداشت عمومی است

.فرماندار اردستان با بیان اینکه مردم شهرستان باید گوشت بهداشتی و با کیفیتی را مصرف کنند، گفت: با توجه به اعلام زمان بندی، اگر وضعیت کشتارگاه مشترک دام اردستان و زواره از ابتدای دی ماه امسال تغییر نکند تعطیل خواهد شد و به شهروندان خدمات نمی‌دهد.

سعید راعی رئیس شبکه دامپزشکی اردستان گفت: با بازدیدی که از کشتارگاه مهاباد انجام شد متأسفانه به دلیل سرقت‌هایی که در آن مکان انجام شده ومشکلات عمرانی و کمبودهایی که دارد عملاً آن مکان تعطیل شده و دیگر قابل استفاده نیست و همین موضوع باعث شده در شهر مهاباد شاهد کشتار غیرمجاز و مشکلاتی باشیم.

آگهی مزایده فروش زمین (نوبت اول) **چاپ اول**

شهرداری شاپورآباد به استناد صورت جلسه شماره ۹۵ به شماره ۵/۲۳۰ مورخ ۱۳۹۹/۰۸/۲۸ شورای محترم اسلامی شهر در نظر دارد تعداد: ۳ پلاک زمین با کاربری تجاری واقع در بلوار امام خمینی (ره) شهر شاپورآباد را از طریق مزایده عمومی به شرح زیر به فروش برساند بنابراین از کلیه متقاضیان دعوت می شود جهت بازدید از محل و ارائه قیمت بر مبنای قیمت هر متر مربع در قالب پاکتهای پلمپ شده در مدت زمان تعیین شده به شهرداری شاپورآباد مراجعه نمایند.

قیمت پایه طبق نظر کارشناس محترم دادگستری بشرح زیر تعیین گردید:

الف – پلاک شماره ۳ / ۷ به متراژ ۷۹ / ۴۴ متر مربع از قرار هر متر مربع قیمت پایه مبلغ ۴۵۰۰۰۰۰۰ ریال (مبلغ سپرده ۱۰۰۷۷۷۵۰۰ ریال)

ب - پلاک شماره ۴ / ۷ به متراژ ۴۰ / ۴۵ متر مربع از قرار هر متر مربع قیمت پایه مبلغ ریال ۴۵۰۰۰۰۰۰ (مبلغ سپرده ۱۰۲۱۵۰۰۰۰ ریال)

ج - پلاک شماره ۵ / ۷ به متراژ ۰۲ / ۴۶ متر مربع از قرار هر متر مربع قیمت پایه مبلغ ریال ۴۵۰۰۰۰۰۰ (مبلغ سپرده ۱۰۳۵۴۵۰۰۰ ریال)

نکته: قیمت پلاکهای مزبور با احتساب پروانه ساختمانی می باشد.

۱- برنده مزایده می بایست مبلغ کل زمین را به صورت نقدی به حساب شماره ۰۱۱۰۶۹۱۰۹۲۰۰۴ نزد بانک ملی شعبه دولت آباد واریز و فیش آن را به شهرداری تحویل نمایند.

۲ –متقاضیان می بایست مبلغ ۵٪ قیمت کل زمین را (قیمت پایه) به صورت وجه نقد به حساب شماره ۰۱۰۷۶۷۷۵۵۸۰۰۸ نزد بانک ملی شعبه دولت آباد به عنوان سپرده شرکت در مزایده واریز و یا معادل آن ضمانت نامه بانکی ارائه نمایند.

۳ - متقاضیان باید قیمتهای پیشنهادی خود را بر اساس شرایط مزایده تا پایان وقت اداری روز شنبه مورخ ۱۳۹۹/۰۹/۲۹ به دبیرخانه محرمانه شهرداری شاپورآباد تسلیم و رسید اخذ نمایند.

۴- شرکت کنندگان باید منع مداخله کارمندان دولت را رعایت بنمایند.

۵ - پیشنهادات رسیده در راس ساعت ۹ صبح روز یکشنبه مورخ ۱۳۹۹/۰۹/۳۰ با حضور کلیه اعضای کمیسیون عالی معاملات شهرداری شاپورآباد که در محل شهرداری تشکیل می گردد مورد بررسی قرار خواهد گرفت. ضمنا شرکت متقاضیان در جلسه کمیسیون بلامانع می باشد.

۶ - کمیسیون در رد یا قبول یک یا کلیه پیشنهادات مختار می باشد.

۷- سپرده نفر اول ، دوم و سوم در صورت حاضر نشدن به عقد قرارداد به ترتیب به نفع شهرداری ضبط خواهد شد.

۸- هزینه آگهی روزنامه در مرحله اول و دوم بر عهده برنده مزایده می باشد.

۹ – به پیشنهادات مشروط و مخدوش یا خارج از زمان تعیین شده ترتیب اثر داده نخواهد شد.

شهرداری شاپورآباد

فرید شریعت زاده - شهردار شاپورآباد

۱۰۵۴۳۲۱ / م الف

عملیات اجرایی ۳ طرح آبرسانی در اردستان آغاز شد

سرویس اجتماعی

رضا دهقانی مدیر اداره آب و فاضلاب اردستان از آغاز عملیات اجرایی سه طرح آبرسانی روستایی در این شهرستان با همکاری بسیج سازندگی، بخشداری مرکزی با افزون بر چهار میلیارد و ۵۰۰ میلیون ریال اعتبار خبر داد.

دهقانی افزود: اصلاح و تعویض شبکه انتقال آب روستای کهنگ به طول حدود ۶ کیلومتر به همراه نصب تمامی انشعابات با اعتبار و همکاری بسیج سازندگی، بخشداری مرکزی و آب و فاضلاب در حال انجام است و ۶۹۰ مشترک از آن بهره‌مند خواهند شد.

وی ادامه داد: عملیات آماده‌سازی و نصب مخزن پیش ساخته آب شرب روستای سفیده که ۲۴۱ مشترک را زیر پوشش قرار می‌دهد با ظرفیت ۲۱۰ متر مکعب و اعتباری افزون بر سه میلیارد ریال از محل اعتبارات آب و فاضلاب آغاز شده و تا ۲۲ بهمن امسال به بهره‌برداری می‌رسد.

مدیر اداره آب و فاضلاب اردستان اظهار داشت: عملیات فنس و حصارکشی مخزن ۱۰۰ متر مکعبی روستای شیرازان نیز با اعتباری افزون بر یک میلیارد و ۵۰۰ میلیون ریال از محل اعتبارات آب و فاضلاب برای زیر پوشش قرار دادن ۹۰ مشترک در حال انجام است.

دهقانی با بیان اینکه ۱۰۸ روستا با جمعیت افزون بر ۱۵ هزار نفر در قالب ۱۱ هزار مشترک زیر پوشش آبرسانی شهرستان است، افزود: اکنون ۵۷ روستا به وسیله سه دستگاه تانکر آبرسانی می‌شود.

شهرستان اردستان با افزون بر ۴۲ هزار نفر جمعیت در ۱۱۸ کیلومتری شمال شرقی اصفهان واقع شده و دارای ۲۶ هزار فقره انشعاب آب شرب و ۲ هزار و ۱۸۰ فقره انشعاب فاضلاب است.

رفع تصرف ۷۹ هزار متر مربع از زمین‌های ملی در کاشان



سرویس اجتماعی

رئیس اداره راه و شهرسازی کاشان گفت: در چهار ماه گذشته ۷۹ هزار متر مربع از زمین‌های ملی به ارزش بیش از ۷۲۲ میلیارد ریال از متصرفان بازپس گرفته شده است.

مجتبی آراسته اظهار داشت : با تلاش عوامل یگان حفاظت اراضی ملی اداره کل راه و شهرسازی استان اصفهان، ۳۸ مورد تعرض به اراضی ملی در شهرستان کاشان شناسایی و رفع تصرف شده است.

وی افزود: از این میزان ۳۲ هزار و ۳۱۵ مترمربع در شهر کاشان، سه هزار و ۵۵۰ متر مربع در بخش قمصر، شش هزار و ۱۱۴ مترمربع در بخش برزک، ۲۳ هزار و ۳۹۸ مترمربع در بخش نیاسر و یک مورد در شهر کامو به مساحت ۱۳ هزار و ۵۰۰ مترمربع به بیت المال برگردانده شده است.

رئیس اداره راه و شهرسازی کاشان، اضافه کرد: ۲۲ مورد از اراضی باز پس گیری شده به ارزش بیش از ۵۹۳ میلیارد ریال با حکم قضایی و ۱۶ مورد دیگر نیز با دستور دادستان اجرایی شده است.

آراسته افزود: مقابله با پدیده زمین‌خواری در اولویت فعالیت‌های این اداره است و برای جلوگیری از تخریب و تصرف اراضی ملی با قاطعیت با زمین‌خواران برخورد می‌شود.

دورکاری ۵۰ درصد از کارکنان شهرداری بوئین میاندشت

سرویس اجتماعی

عبدالرضا سپیانی شهردار بوئین میاندشت گفت: بر اساس مصوبه اخیر هیئت دولت درباره تعطیلی بخش‌هایی از واحدهای خدماتی شهرداری‌ها، بخش اداری شهرداری بوئین میاندشت با ۵۰ درصد ظرفیت مشغول خدمات رسانی به شهروندان است.

سپیانی اظهار داشت: در شهرداری این شهر ۱۲ نفر در بخش اداری و ۲۷ نفر در بخش خدمات شهری فعالیت می‌کنند که در دوران اعمال محدودیت‌های کرونایی تمام نیروهای خدمات شهری مشغول فعالیت هستند، اما کارکنان اداری به دو صورت حضوری و دورکاری فعالیت می‌کنند.

وی ادامه داد: بر اساس مصوبه اخیر هیئت دولت درباره تعطیلی بخش‌هایی از واحدهای خدماتی شهرداری‌ها، بخش اداری شهرداری بوئین میاندشت با ۵۰ درصد ظرفیت مشغول خدمات‌رسانی به شهروندان است.

شهردار بوئین میاندشت به ابتلای برخی کارکنان شهرداری این شهر به بیماری کرونا اشاره کرد و گفت: شهردار، یک نفر از کارکنان بخش مالی و دو نفر از نیروهای خدماتی این شهرداری به بیماری کرونا مبتلا شدند.

عصر اصفهان

روزنامه اجتماعی ، اقتصادی

روزنامه اجتماعی، اقتصادی صبح اصفهان ■ سال پنجم ■ شماره ۱۳۰۴ ■ شنبه ۱۵ آذر ۱۳۹۹ ■ ۱۹ ربیع الثانی ۱۴۴۲ ■ ۸ صفحه + ۴ صفحه ضمیمه ■ تک شماره ۲۰۰۰ تومان

Newspaper ASR-E- ESFAHAN ■ 05 December 2020

مدیرکل تعاون، کار و رفاه اجتماعی اصفهان اعلام کرد:

معافیت بیمه کارفرمایان با جذب دانش آموخته جدید

سرویس خبر

کامران کلانی مدیرکل تعاون، کار و رفاه اجتماعی استان اصفهان گفت: کارفرمایان با جذب دانش آموختگان دانشگاهی دو سال معافیت بیمه‌ای می‌گیرند.

کلانی به اجرای طرح مشوق بیمه‌ای برای کارفرمایانی که دانش آموختگان دانشگاهی را به کارگیری می کنند اشاره کرد و افزود: هدف از اجرای این طرح، حمایت از کارفرمایان و صاحبان کسب و کارهای آسیب دیده از شیوع کرونا و جذب نیروی کاری جدیداست. در اجرای این طرح، حق بیمه سهم کار فرما به اضافه سه درصد سهم بیمه بیکاری، در مجموع به میزان ۲۳ درصد حداقل دستمزد تعیین شده از سوی شورای عالی کار، ماهانه به حساب کارفرمایان واجد شرایط واریز می‌شود.

۲

فعالیت ۹۱۷ تیم جهادی از بسیج زنان اصفهان برای مقابله با کرونا

پژوهشگران دانشگاه اصفهان «کووید شیر» را تولید کردند

۲

بر اساس اعلام دانشگاه علوم پزشکی اصفهان:

کلانشهر اصفهان از وضعیت قرمز خارج شد

۲

صدور ۱۳ هزار کارت ایثار برای رزمندگان فلاورجانی

۴

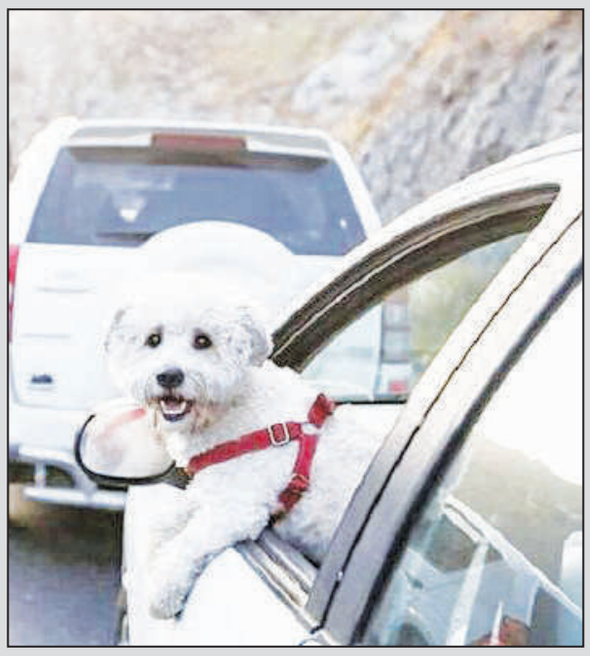

تشدید برخورد با سگ گردان ها در اصفهان

۲

اقتصاد ۳

سخنگوی اتحادیه آجیل فروشان:

قیمت آجیل افزایش نیافته است

اجتماعی ۴

تولید روزانه ۴۰ تن زباله در مبارکه

فرهنگ ۵

آغاز مسابقات سراسری قرآن از امروز در قالب برنامه تلویزیونی

اجتماعی ۶

مبلغ تخصصی دفتر تبلیغات اسلامی اصفهان:

معلولیت موجب نقص کمال نیست

سرمقاله

رکود سینمای اصفهان با ادامه روند شیوع کرونا

۲



عکس: نسیم

آغاز مرمت ایوان شمالی مسجد جامع تاریخی کاشان

۴

توقیف راننده اصفهانی با ۵۰ تخلف رانندگی

۷

هنگام خرید اینترنتی کلاه سرتان نرود

۶ هشدار

۴ صفحه ضمیمه

راهنمای مشاغل

نیازمندی های عصر اصفهان

سرخ‌های پایتخت ۳ نماینده دارند؛

تیم منتخب هفته چهارم لیگ برتر

۸

۱۵ دی‌ماه آخرین مهلت ارسال آثار:

جشنواره "طراحی پوستر مدیریت مصرف برق و آب" فراخوان داد

عصراصفهان - سرویس خبر

نخستین جشنواره "طراحی پوستر مدیریت مصرف برق و آب" با هدف فرهنگ‌سازی در زمینه مصرف این دو عنصر حیاتی برای ارسال آثار علاقه‌مندان فراخوان داد.

به گزارش پایگاه اطلاع‌رسانی وزارت نیرو (پاون)، این جشنواره که برای نخستین بار توسط روابط عمومی وزارت نیرو و با مشارکت روابط عمومی‌های شرکت‌های توزیع نیروی برق شهرستان اصفهان و آب و فاضلاب استان اصفهان با شعار مدیریت مصرف برق و آب برگزار می‌شود، برای حضور و انتخاب برترین آثار ارسال شده شرکت‌کنندگان به‌ویژه هنرمندان طراح و گرافیست کشور برگزار خواهد شد.

در فراخوان جشنواره "طراحی پوستر مدیریت مصرف برق و آب" محورها در دو بخش آب و برق برای ارسال آثار علاقه‌مندان طراحی شده است.

در فراخوان بخش آب این جشنواره، "مدیریت مصرف آب و شرایط اقلیمی"، "مدیریت مصرف آب و اصلاح سبک زندگی" و در بخش برق نیز "مدیریت مصرف برق در ساعت اوج"، "انرژی‌های تجدیدپذیر" و "فرهنگ‌سازی مدیریت مصرف انرژی و نسل آینده" مورد توجه قرار گرفته است.

علاقه‌مندان به‌حضور در این جشنواره می‌توانند از ۱۰ آذر تا ۱۵ دی‌ماه سال جاری از طریق تارنمای جشنواره به نشانی eepdc.ir ثبت‌نام کنند.

دبیرخانه این جشنواره در شهر اصفهان واقع شده و شرکت‌کنندگان می‌توانند برای کسب اطلاعات بیشتر به نشانی poster@eepdc.ir مراجعه و یا با شماره واتساپ ۰۹۰۲۹۱۴۶۷۷۲ ارتباط برقرار کنند.

ویژه طلاب برادر استان اصفهان برگزار می‌شود

دوره تخصصی سطح ۴ (دکتری) شیعه شناسی

سرویس خبر

حجت الاسلام محسن کاردانپور معاون آموزش و تهذیب مؤسسه آموزش عالی حوزوی علامه مجلسی(ره) گفت: با توجه به مصوبه شورای گسترش حوزه علمیه قم، دوره تخصصی سطح ۴ (دکتری) شیعه شناسی ویژه برادران در این مؤسسه که وابسته به دفتر تبلیغات اسلامی اصفهان است، برگزار خواهد شد.

به گزارش روابط عمومی دفتر تبلیغات اسلامی اصفهان، حجت الاسلام کاردانپور اظهار داشت: طلاب دارای مدرک سطح سه تخصصی و یا کارشناسی ارشد دانشگاه به همراه مدرک سطح سه عمومی حوزه می توانستند توانند برای دوره تخصصی سطح ۴ شیعه شناسی ثبت نام نمایند.

وی افزود: بر اساس اطلاعات دریافتی مرکز مدیریت حوزه ی علمیه ی اصفهان ، از ۸۹ نفر از طلاب سطح سه تخصصی که از پایان نامه ی خود دفاع کرده اند و همچنین از دانش پژوهان فارغ التحصیل مؤسسه آموزش عالی حوزوی علامه مجلسی(ره) دفتر تبلیغات اسلامی اصفهان در مقاطع سطح سه تخصصی و کارشناسی ارشد برای حضور در رقابت آزمون و مصاحبه ی پذیرش سطح ۴ تخصصی شیعه شناسی دعوت به عمل آمده است.

معاون آموزش و تهذیب مؤسسه آموزش عالی حوزوی علامه مجلسی(ره) تصریح کرد: با توجه به شیوع بیماری کرونا و لزوم رعایت نکات و پروتکل های بهداشتی، تمهیدات لازم برای برگزاری آزمون و مصاحبه به صورت مجازی در کنار ثبت نام اولیه غیرحضوری در حال بررسی و ایجاد می باشد.

وی با بیان این که این دوره با حداقل ۳ نفر و حداکثر ۸ نفر برگزار خواهد شد، گفت: از بین شرکت کنندگان در آزمون، ۱۶ نفر که بالاترین نمره را کسب نمایند انتخاب و پس از مصاحبه علمی ۸ نفر در دوره ی مذکور پذیرفته خواهند شد.

آزمون ورودی ۱۰ دی ماه ۱۳۹۹ و مصاحبه ۱۵ دی ماه ۱۳۹۹ با توجه به شرایط و دستورالعمل های بهداشتی به صورت حضوری و یا مجازی برگزار خواهد شد.



آگهی فراخوان شناسایی

شرکت آب وفاضلاب استان اصفهان درنظردارد نسبت به شناسایی و ارزیابی کلیه شرکت های فعال و توانمند در زمینه بازرسی فنی کالا شامل (نظارت بر تولید و کنترل کیفیت ، انواع لوله ، شیرآلات ، اتصالات و تجهیزات آب وفاضلاب) اقدام نماید.

از کلیه متقاضیان دعوت می شود نسبت به دریافت اطلاعات بیشتر به آدرس زیر مراجعه و نسبت به تکمیل و ارسال مستندات خود طبق شرایط اعلام شده اقدام فرمایید.

مهلت تحویل اسناد به دبیرخانه معاملات شرکت اتاق ۲۹۲: تاساعت : ۱۵:۰۰ روزشنبه به تاریخ ۱۳۹۹/۰۹/۲۲

دریافت اسناد: سایت اینترنتی
شرکت آب و فاضلاب استان اصفهان WWW.abfaesfahan.ir
پایگاه ملی اطلاع رسانی مناقصات WWW.iets.mporg.ir

نام روزنامه: عصراصفهان
تاریخ انتشار نوبت اول: سه شنبه ۱۱ آذر ۹۹
تاریخ انتشار نوبت دوم: شنبه ۱۵ آذر ۹۹



هفته نامه سراسری کیاست
kiyasat publication
Energy طاقه
انرژی
سال پانزدهم | شماره ۲۹۳ | چهارشنبه ۲۶ آذر ماه ۱۳۹۹
۰۴

| PhotoNews |



South Pars phase 11 drilling operations officially begin

Iranian Oil Minister Bijan Namdar Zanganeh on Monday ordered the official beginning of the drilling operations for the first well of Phase 11 of Iran's giant South Pars gas field in the Persian Gulf waters, Shana reported.As reported, an offshore drilling rig, belonging to Mapna Drilling Company, was settled at the mentioned phase's SPD-11B platform on November 6.The mentioned drilling rig is going to dig 12 descriptive-development wells in the mentioned phase for extracting about one billion cubic feet of gas per day.In the first phase, by drilling and completing five wells and installing the SPD-11B platform, the initial production capacity of this phase will reach 500 million cubic feet (equivalent to 14 million cubic meters) per day.Later on, by drilling and completing seven other wells, parallel with the initial production, the total rich gas recovery from the platform will increase to one billion cubic feet (equivalent to 28 million cubic meters) per day.

اخبار آب و فاضلاب

اجرای ۹۰درصد شبکه فاضلاب شهرستان مبارکه اصفهان

کیاست - مدیر آبفا مبارکه اعلام کرد: با اجرای ۳۳۴ کیلومتر شبکه فاضلاب در شهرهای مبارکه، کرکوند، زیباشهر و دیزیچه بیش از ۹۰ درصد شبکه فاضلاب شهرستان مبارکه عملیاتی شد.مرتضی یادگاری افزود: به منظور برخورداری مردم شهرستان مبارکه از خدمات شبکه فاضلاب احداث ۶ ایستگاه پمپاژ در دستورکار قرار گرفت و هم اکنون ایستگاه پمپاژ صفائیه و کرکوند در مدار بهره برداری قرار دارند.وی افزود: احداث ایستگاه های پمپاژ سورچه سیاه بوم، دهنو و زیبا شهر تکمیل شده و اکنون عملیات اتصال این ایستگاه های پمپاژ به کلکتور فاضلاب دردستور کار قرار دارد .یادگاری با اشاره به جمعیت ۱۷۰ هزار نفری شهرستان مبارکه ادامه داد: طی سال های اخیر ۲۱ هزار انشعاب فاضلاب به متقاضیان در شهرستان مبارکه واگذار شده که این رقم بیانگر تحت پوشش قرار گرفتن بیش از ۶۰ درصد جمعیت این شهرستان از خدمات شبکه فاضلاب است.مدیر آبفا مبارکه با بیان اینکه در طول شبانه روز ۴۲۰ لیتر در ثانیه پساب در تصفیه خانه فاضلاب مبارکه تولید می شود اظهار داشت: پس از انعقاد قرار داد بیع متقابل میان شرکت آبفا استان اصفهان با شرکت فولادمبارکه هم اکنون ۲۰۰ لیتر در ثانیه پساب از تصفیه خانه فاضلاب مبارکه در اختیار شرکت فولادمبارکه قرار می گیرد. یادگاری اعلام کرد: با عملیاتی شدن ۳۰ کیلومتر دیگر، شبکه فاضلاب شهرستان در مبارکه تکمیل می شود و صد درصد شبکه فاضلاب در این شهرستان اجرا می گردد. لازم به یادآوری است، در سال ۹۲ قراردادبیع متقابل ساخت تاسیسات فاضلاب شهرستان های مبارکه و لنجان میان شرکت فولاد مبارکه اصفهان و شرکت آبفا استان اصفهان با سرمایه گذاری ۱۲۰۰ میلیارد ریال منعقد شد که به موجب آن مقرر گردید در ازای تخصیص پساب، قریب به ۵۰۰ کیلومتر شبکه فاضلاب در این شهرستان ها توسط شرکت فولاد مبارکه اجرا شود که با توجه به افزایش اجرای تاسیات فاضلاب در شهرهای زیبا شهر و دیزیچه و سایر موارد، سهم سرمایه گذاری در شهرستان مبارکه از محل این قراردادها به میزان بیش از ۲ هزار میلیارد ریال رسید.

اداره آب و فاضلاب بخش هوره افتتاح شد

کیاست - به گزارش احتساب به نقل از روابط عمومی شرکت آب و فاضلاب استان چهارمحال و بختیاری با حضور رییس هیات مدیره و مدیرعامل شرکت آب و فاضلاب استان ، فرماندار شهرستان سامان ، بخشدار بخش زاینده رود و دیگر مسوولین محلی اداره آب و فاضلاب بخش زاینده رود در شهر هوره از توابع شهرستان سامان افتتاح شد.آقای دکتر احمدرضا محمدی با اعلام این خبر در مراسم افتتاحیه این اداره که با رعایت فاصله های فیزیکی و پروتکل های بهداشتی انجام شد افزود: در سال جهش تولید و در راستای ارایه خدمات بیشتر و بهتر به مردم شریف این بخش (شهر هوره و روستاهای تابعه) و همچنین دسترسی مشترکین به خدمات قابل اریه این شرکت اداره آب و فاضلاب در بخش زاینده رود راه اندازی شده است. فرماندار شهرستان سامان نیز با حضور در این مراسم گفت: تقدیر و تشکر می کنیم از مسوولین شرکت آب و فاضلاب استان و شهرستان که در جهت تسهیل ارایه خدمت بی منت به مردم تلاش و کوشش می نمایند. آقای اکبریان افتتاح و راه اندازی ادارات خدمت رسان در بخشها را از کارهای خوب در جهت دسترسی مردم به مسوولین توصیف کرد و افزود: با تعامل و همکاری خوبی که اعضای محترم شورای اسلامی دارند شهر هوره پتانسیل داشتن ادارات دیگر را نیز دارد که امیدواریم به زودی شاهد راه اندازی آنها نیز باشیم.مدیر امور آب و فاضلاب شهرستان سامان نیز که در این جمع حضور داشت گفت: اداره آب و فاضلاب بخش زاینده رود علاوه بر شهر هوره به ۷ روستای این بخش شامل: چم کاکا - دشتی – صادق آباد- یاسه چای- قوچان- مارکده و گرمدره کلیه خدمات در حوزه آب و فاضلاب را ارایه می نماید.قابل ذکر است اداره آب و فاضلاب بخش زاینده رود به بیش از ۸۰۰۰ نفر از اهالی ساکن در شهر هوره و روستاهای این بخش خدمات ارایه می کند. یاد آوری می شود در ابتدای این مراسم برای بررسی مسایل آب آشامیدنی و تصفیه فاضلاب این بخش جلسه ایی با حضور مدیر عامل شرکت آب و فاضلاب استان ، فرماندار شهرستان سامان ، بخشدار بخش زاینده رود ، اعضای شورای اسلامی ، فرمانده حوزه بسیج ، مسوولین نیروی انتظامی و دیگر مسوولین محلی در بخشداری بخش زاینده رود برگزار شد.

واحد اسکرابر تصفیه خانه آب زنجان به بهره برداری رسید

با توجه به ضرورت تزریق گاز کلر جهت گندزدایی آب شرب و حفاظت کارکنان و محیط زیست در مقابل نشت احتمالی گاز کلر، واحد اسکرابر تصفیه خانه آب زنجان با هزینه ای در حدود ۵ هزار میلیون ریال به بهره برداری رسید. مدیرعامل شرکت آب و فاضلاب استان زنجان با اعلام این خبر گفت: با بهره برداری از این واحد، استان زنجان نیز از تکنولوژی اسکرابر بهر مند و جزو معدود استان های برخوردار از این سیستم در کشور شد. «علیرضا جزءقاسمی» در ادامه با اشاره به اینکه این واحد مجهز به دو دستگاه اسکرابر است که وظیفه خنثی سازی نشت گاز کلر مورد نیاز تصفیه خانه آب زنجان را عهده دار می باشد، افزود: این اقدام در راستای ارتقا ایمنی واحد کلرزنی و عواقب مخرب نشت گاز کلر برای سلامتی کارکنان و محیط زیست انجام شده است. وی افزود: واحد کلرزنی تصفیه خانه آب زنجان به مساحت ۲۵۰ مترمربع، توانایی گندزدایی سالانه حدود ۲۵ میلیون مترمکعب آب مورد نیاز شهر زنجان را دارد. گفتنی است: در حال حاضر استفاده از کلر برای گندزدایی آب به دلیل هزینه مناسب، قدرت میکروب کشی و اثر ابقایی نسبتا خوب آن ، متداول ترین روش در دنیا محسوب می شود.

نتایج ارزیابی مدیران امور آبفای شهرستان ها و روسای ادارات آبفای شهرها در استان قزوین اعلام شد

کیاست - در شورای معاونین و مدیران شرکت ، مدیر عامل شرکت آب و فاضلاب استان قزوین گفت: اولویت بندی طرح ها و تحلیل درآمدها و هزینه ها برای پیش بینی آینده و جلوگیری از انحراف بودجه در امور شرکت لازم است و باید همواره مورد توجه مدیران امور شهرستانها قرار گیرد.به گزارش احتساب به نقل از روابط عمومی، مهندس داراب بیرنوندی در نشست شورای معاونین و مدیران این شرکت بر انتقال تجربه ها از مدیران به پرسنل زیر مجموعه و نیز ارتباط آنان با معاونت ها برای دستیابی به مفاهیم مشترک در حوزه های مختلف کاری و شاخصهای ارزیابی تاکید کرد.همچنین لازم است اشرافیت لازم را مدیران امور در مورد وضعیت پروژه های آب آشامیدنی روستاهای حوزه متبوع داشته باشند.مهندس بیرنوندی در ادامه همچنین بر ارسال اخبار مهم فعالیت ها به روابط عمومی برای انتشار به منظور آشنایی مردم با عملکردها و خدمات شرکت تاکید نمود. سپس بر هوشیاری بیشتر در پیشگیری از سرقت خودروها و تاسیسات تاکید نمود. گفتنی است در این نشست ، نتایج ارزیابی عملکرد ۶ ماهه مدیران امور شهرستانها و روسای ادارات شهرها که توسط معاونت منابع انسانی جمع بندی شده بود ، اعلام شد که بر همین اساس رتبه نخست مدیران امور شهرستانی به "محمد رضا شش پری"، مدیر امور شهرستان البرز و رتبه دوم به "کمال اسماعیل زادگان"، مدیر امور شهرستان آوج تعلق گرفت.در ادامه، رتبه بندی شهرها نیز "مهران حاجی زاده"، رییس اداره شهر محمود آباد نمونه در جایگاه نخست و "حسن امامزاده"، رییس اداره شهر محمدیه در جایگاه دوم ارزیابی موصوف قرار گرفتند.و بالاخره در بخش افزایش میزان رشد نیز " زینلی" رییس اداره شهر نصرت آباد و "محسن خمسه"، رییس اداره شهر آبگرم به علت رشد وضعیت مورد تقدیر قرار گرفتند.

ارتقای کیفی آب شرب ۴ روستا در آذربایجان شرقی

کیاست - علیرضا ایمانلو با اعلام این خبر اظهار کرد: با یکپارچه‌سازی شرکت‌های آب و فاضلاب شهری و روستایی در آذربایجان شرقی، این شرکت اخیرا با افزایش نمونه‌برداری‌های میکروبی از شبکه توزیع روستایی و افتتاح چندین طرح و اقدامات انجام یافته در جهت کنترل کیفیت آب شرب روستاهای ورگهان اهر، ارثی مرند، سعادتلو هشترود و بایقوت ملکان از جمله آب شیرین‌کن، حذف آرسنیک، نصب کلرزن‌های الکترولیزنمک طعام در تامین آب باکیفیت و مطلوب اقدام کرده است.مدیرعامل شرکت آب و فاضلاب آذربایجان‌شرقی افزود: به منظور تامین آب شرب ۴۳ هزار مشترک روستایی در یک‌هزار و ۴۳۴ روستای زیرپوشش که ۷۵ درصد از جمعیت روستایی استان را شامل می‌شود، از تعداد یک هزار و ۲۱۸ منبع در اختیار از جمله چشمه، قنات، رودخانه، چاه و ... سالانه به مقدار ۸۳ میلیون مترمکعب آب استحصال می‌شود.

اخبار نفت و پتروشیمی

افزایش سرمایه ۴۲ درصدی شرکت مبین انرژی خلیج فارس



کیاست - در مجمع عمومی فوق‌العاده افزایش سرمایه ۴۲ درصدی شرکت مبین انرژی خلیج فارس تصویب شد.مجمع عمومی فوق العاده شرکت مبین انرژی خلیج فارس با افزایش سرمایه ۴۲ درصدی پیشنهادی هیات مدیره از محل سودانباشته با هدف تامین نقدینگی بخشی از مخارج سرمایه‌ای انجام بابت پروژه متانول آپادانا و اصلاح ساختار سرمایه موافقت کرد.به گزارش احتساب به نقل از روابط عمومی شرکت صنایع پتروشیمی خلیج فارس، این مجمع با رعایت پروتکل‌های بهداشتی و حضور ۸۲.۴۸ درصدی سهامداران در سالن اجتماعات هلدینگ خلیج فارس به ریاست افشار سرکانیان برگزار شد.بعد از پخش فیلمی درباره شرکت مبین انرژی خلیج فارس و همچنین خریداری صد در صدی سهام پتروشیمی آپادانا توسط مبین، گزارش حسابرس درباره طرح افزایش سرمایه قرائت شد.رییس مجمع فوق العاده مبین انرژی خلیج فارس با بیان اینکه طرح متانول آپادانا تا سال ۱۴۰۰ به بهره‌برداری می‌رسد گفت: با بهره‌برداری از پتروشیمی آپادانا جهش قابل توجهی در سودآوری شرکت مبین انرژی خلیج فارس ایجاد خواهد شد.در این مجمع از سوی چند سهامدار حقیقی مباحث مختلفی درباره نرخ گذاری سرویس های جانبی تولیدی مبین در شورای رقابت مطرح شد.سرکانیان ضمن تشریح فرمول دستورالعمل ابلاغی شورای رقابت، عنوان اظهار داشت: هدف این دستورالعمل این است که شرکت‌های تولید کننده و مصرف کننده سرویس‌های جانبی بازدهی یکسانی را از صنعت پتروشیمی کسب کنند و هلدینگ خلیج فارس با منطق فرمول موافق است. ولی متاسفانه باتوجه به اینکه این فرمول دارای نواقص و کاستی هایی از جمله برداشت اشتباه از دارایی‌های مولد مثل دارایی‌های ثابت، پیش پرداخت ها و موجودی کالا که کاملا مغایر با استانداری حسابداری داخلی و بین المللی است.وی ادامه داد: این نواقص موجب می‌شود که نتیجه بازدهی یکسان را برای شرکت‌های تولید کننده و مصرف کننده به همراه ندارد و عملا تاحدودی در حق شرکت‌های تولید کننده اجحاف خواهد شد.رییس مجمع تصریح کرد: هلدینگ خلیج فارس به کرات پیشنهادات خود جهت اصلاح دستورالعمل را به صورت مکتوب و حضوری به شرکت ملی صنایع پتروشیمی و شورای رقابت ارسال کرده و همچنان به صورت جدی پیگیر اصلاح آن است.

رانش زمین عامل حادثه خط لوله مارون – اصفهان بوده است

کیاست - مدیرعامل شرکت خطوط لوله و مخابرات نفت گفت: رانش زمین عامل وقوع حادثه برای خط لوله مارون - اصفهان بوده و آتش ناشی از آن به طور کامل مهار شده است.قاسم عرب یارمحمدی در این باره گفت: خط لوله ۳۰ اینچ انتقال نفت مارون - اصفهان در نزدیکی تلمبه‌خانه سرخون در حاشیه شهرستان سرخون، در اثر رانش زمین دچار شکستگی شد و در پی جاری شدن نفت خام، آتش‌سوزی رخ داد. وی با اشاره به اینکه رانش زمین در این منطقه پیش از این هم سابقه داشته است.مدیرعامل شرکت خطوط لوله و مخابرات نفت با اشاره به اینکه رانش در مسیر بین تلمبه‌خانه شماره ۵ و ۶ خط لوله نفت مارون - اصفهان اتفاق افتاده است، گفت: با توجه به شرایط کار و پارامترهای عملیاتی، همه خطوط لوله کشور لحظه‌ای پایش می‌شوند. به محض پایین آمدن فشار تلمبه‌خانه در این منطقه، در دو طرف حادثه شیرهای انتقال بسته و گروه‌های تعمیراتی به محل اعزام شدند.عرب یارمحمدی با تاکید بر اینکه همکاران ما در منطقه در نخستین لحظه‌های وقوع حادثه با احداث سد خاکی مانع جاری شدن بیشتر نفت خام در محیط اطراف شده‌اند، افزود: خوشبختانه این حادثه، آسیب جانی نداشته است .وی گفت: مدیر خطوط لوله و مخابرات منطقه اصفهان و استاندار چهارمحال و بختیاری در محل حادثه حضور داشتند و خط لوله از لحاظ ریزش مواد مهار شده است.مدیرعامل شرکت خطوط لوله و مخابرات نفت ابراز امیدواری کرد که بتوان در مدت کوتاهی افزون بر پاکسازی محیط و جمع‌آوری نفت خام، عملیات ترمیم خط لوله را هم انجام داد و این خط لوله فعالیتش از سر گرفته شود.عرب یارمحمدی با قدردانی از صبر و همکاری ساکنان بومی منطقه گفت: در تلاش هستیم هر چه سریع‌تر منطقه را پاکسازی کنیم.وی تاکید کرد: حفظ جان و مال مردم در این حادثه برای ما در اولویت بوده و تعمیر خط لوله، عملیاتی شدن آن و تامین خوراک پالایشگاه از اولویت‌های بعدی ماست.

رونمایی از دو گرید جدید MDA و KHR-۴۵ پتروشیمی کارون

کیاست -همزمان با هفته «پژوهش و فناوری»، آیین رونمایی از دو گرید جدید MDA و KMT-۴۵ تولیدی پتروشیمی کارون برگزار شد. به گزارش کیاست به نقل از روابط عمومی شرکت پتروشیمی کارون، آیین رونمایی از دو گرید جدید تولیدی پتروشیمی کارون برگزار شد و پتروشیمی کارون به عنوان اولین زنجیره ایزوسیانات ایران و منطقه خاورمیانه در زمینه متنوع سازی سبد تولید و افزایش تاب آوری در بازار، این دو محصول جدید و پرکاربرد خود با نام‌های MDA و KHR-۴۵ در حال تولید و عرضه است.در ابتدای مراسم، مدیرعامل شرکت پتروشیمی کارون با تبریک هفته پژوهش، ماهیت صنعت پتروشیمی را پاشنه آشیل کشور دانست و گفت: خروج از خام فروشی و رفتن به سمت صنایع پایین دست نقطه اصلی فعالیت پتروشیمی ها در کشور است. علیرضا صدیقی زاده با اشاره به هفته تحقیق و پژوهش گفت: فروش و تحقیقات فروش مهمترین بحث در تولید، نوع تولید و فروش است. وی صنعت پلی اورتان را نیازمند به سرمایه‌گذاری در صنعت پلی ال دانست و گفت: پلی ال مکمل ایزوسیانات است و با تولید پلی ال بی نیاز از صنایع خارجی برای واردات این محصول خواهیم شد.صدیقی زاده با معرفی محصول KHR-۴۵ به عنوان فوم های منعطف و قابل استفاده در صندلی خودرو، مبلمان خانگی و ... گفت: ۱۰ هزارتن در سال نیاز کشور به این محصول است که معادل ظرفیت تولید در کارون است و با این میزان تولید ۲۶ تا ۲۸ میلیون دلار در سال صرفه جویی ارزی خواهیم داشت.مدیرعامل شرکت پتروشیمی کارون محصول PMA را محصولی میانی در این شرکت معرفی کرد و گفت: در حال حاضر تنها شرکت هانس‌من آمریکا تولید کننده این محصول در جهان است و با تولید آن در شرکت کارون شرکت‌های ایرانی از واردات بی نیاز خواهند شد.

مدیرکل کمیته امداد امام خمینی (ره) خوزستان از مدیرعامل شرکت بهره برداری نفت و گاز مسجدسلیمان تقدیر کرد

کیاست - مدیرکل کمیته امداد امام خمینی (ره) استان خوزستان با امضا و اهدای لوح تقدیر و یک جلد کلام ا.. مجید از زحمات و خدمات مدیرعامل شرکت بهره برداری نفت و گاز مسجدسلیمان قدردانی کرد .به گزارش احتساب به نقل از روابط عمومی شرکت بهره برداری نفت و گاز مسجدسلیمان ، این لوح تقدیر که توسط جمال شیبه مدیرکل کمیته امداد امام خمینی (ره) خوزستان امضاگردیده به پاس خدمات و توجهات مدیرعامل شرکت بهره برداری نفت و گاز مسجدسلیمان در اکرام ایتام و توجه به مشکلات افراد کم برخوردار و بی بضاعت جامعه و توزیع ۲۸۴۰ بسته کمک معیشتی غذایی و بهداشتی و همچنین ۳۶۰۰ بسته نوشت افزار میان دانش آموزان و خانواده های کم برخوردار شهرهای حوزه ی عملیاتی و در جهت عمل به مسوولیت های اجتماعی این شرکت به نیابت از وی توسط رییس کمیته امداد امام خمینی (ره) مسجدسلیمان به مهندس قباد ناصری اهدا گردید .رییس کمیته امداد امام خمینی (ره) مسجدسلیمان در جلسه ای که بدین منظور در دفتر مدیرعامل شرکت بهره برداری نفت و گاز مسجدسلیمان برگزار گردید ضمن تقدیر از توجهات مهندس قباد ناصری به حوزه ی مسئولیت های اجتماعی در این شرکت اظهار داشت : با اجرای طرح توزیع بسته های غذایی و بهداشتی و همچنین بسته های نوشت افزار میان افراد کم برخوردار ، لبخند رضایت و شادی را بر لب بچه ها و والدین نشاندید و امیدوارم همواره در این راه خیر فعال و پیشرو باشید .

ضرورت ثبت نام بخشهای تولیدی و خدماتی در طرح توزیع الکترونیکی گاز مایع

کیاست - مدیر شرکت ملی پخش فرآورده‌های نفتی منطقه شاهرود از ضرورت ثبت نام بخشهای تولیدی و خدماتی در سایت https://newtejaratasan.niopdc.ir خبر داد.به گزارش احتساب به نقل از روابط عمومی شرکت ملی پخش فرآورده‌های نفتی منطقه شاهرود علی اکبر عربعامری در این باره گفت : اقدامات اجرایی ساماندهی توزیع گاز مایع به صورت الکترونیکی از بیستم مرداد ماه سال جاری با رویکرد حمایت از حقوق مصرف کنندگان واقعی ، و بخشهای تولیدی و خدماتی و با هدف شناسایی مصرف کنندگان واقعی و تامین نیاز آنان و همچنین جلوگیری از عرضه خارج از شبکه آغاز شده است .و در حال حاضر نیز، اکثریت خانوارهای روستائی واقع شده در مناطق گاز رسانی نشده و تعداد زیادی از مصرف کنندگان واقعی بخشهای مختلف صنعتی و خدماتی در این طرح ثبت نام کرده و سوخت موردنیاز خود را از طریق الکترونیکی و عاملیت های توزیع گاز مایع مجاز دریافت میکنند.ایشان افزود: با توجه به اینکه زیر ساخت های نرم افزاری و سخت افزاری لازم جهت درخواست و توزیع الکترونیکی گاز مایع فراهم میباشد. ، ضروریست که علاوه بر خانوارهای روستایی واقع شده در مناطق گاز رسانی نشده ، سایر بخشهای مشمول طرح نظیر صنفی، صنعتی ،کشاورزی ،گردشگری ،عشایر و مصرف کنندگان واقعی گازمایع که متقاضی دریافت گاز مایع بوده و تا کنون درسایت https://newtejaratasan.niopdc.ir ثبت نام نکرده اند با مراجعه به این سایت نسبت به ثبت نام و درخواست سوخت اقدام ، تا بتوانند گاز مصرفی خود را با قیمت مصوب دولتی و از طریق دستگاه های کارت خوان نصب شده در تاسیسات و عاملیت های توزیع گاز مایع دریافت کنند.ایشان در پایان گفت: در حال حاضر روزانه حدود ۶۶ تن گاز مایع در سطح استان توزیع میشود و ذخیره سازی مناسب نیز جهت تامین سوخت زمستانی مورد نیاز بخشهای مختلف صنعتی ، خدماتی و خانوارهای روستایی انجام شده است .

اعلام آمادگی شرکت ملی پخش فرآورده های نفتی منطقه قم جهت تامین و نظارت بر توزیع سوخت

کیاست - مدیرشرکت ملی پخش فرآورده‌های نفتی منطقه قم از آمادگی کامل این شرکت برای تامین سوخت مصرف کنندگان جز و عمده در بخش‌های شهری و روستایی در فصل سرما خبر داد. به گزارش احتساب به نقل از روابط عمومی شرکت ملی پخش فرآورده های نفتی منطقه قم،سید محمود طاهری مدیر منطقه با اشاره به شروع فصل زمستان گفت : منطقه قم برنامه‌ریزی‌های لازم را جهت در ذخیره سازی مطلوب سوخت و کنترل های بیشتر در زمینه سوخترسانی مستمر و بدون وقفه انجام داده است.طاهری افزود : استان قم با توجه به قرار گرفتن در شریان محور مواصلاتی هجده استان، یکی از پر رفت و آمدترین استان‌های کشور بوده و این شرکت وظیفه دارد با تلاش مضاعف، بهترین خدمات را بصورت مستمر به هموطنان عزیز ارایه دهد .مدیر شرکت ملی پخش فرآورده‌های نفتی منطقه قم در ادامه افزود: استان قم دارای ۸۱ نقطه عرضه سوخت مایع و سی ان جی ، شامل ۵۵ باب جایگاه عرضه سوخت تک و دو منظوره، ۶ باب جایگاه عرضه بنزین کوچک کنار خیابانی و ۲۰ جایگاه سی ان جی تک منظوره می باشد که طبق تعاملات و هماهنگی های انجام شده با مدیران جایگاه ها و نظارت مستمر در این خصوص، تمامی آنها به صورت فعال، مشغول سوخت‌رسانی می باشند.سید محمود طاهری بیان داشت: باتوجه به شیوع ویروس کرونا و معرفی جایگاه‌های عرضه سوخت به عنوان یکی از کانون‌های گسترش بیماری کووید ۱۹، تمامی گروه‌های اعزامی منطقه، شامل تیم های نظارت بر مسایل کمی ،کیفی ، فنی، ایمنی و خدمات عمومی، موظف گردیده‌اند هنگام بازدید از جایگاه‌ها، پیوست های بهداشتی را کنترل و نسبت به تکمیل چک لیست‌های مربوطه و الزام کارکنان جایگاه به رعایت پروتکل‌های بهداشتی اقدام نمایند.وی در پایان از همشهریان گرامی درخواست نمود دیدگاه‌ها ،پیشنهادها و شکایات خود را با شماره های ذیل در میان بگذارند:
تلفن کشیک منطقه ۳۶۶۱۰۰۰۸-۰۲۵سامانه پیامگیر روابط عمومی منطقه ۳۶۶۲۳۲۱۳-۰۲۵تلفن کنترل ونظارت ۳۶۶۲۰۸۷۷-۰۲۵
سامانه ثبت شکایات روابط عمومی شرکت ملی پخش فرآورده های نفتی ایران ۰۹۶۲۷

اخبار گاز

تحقق ۱۰۰ درصدی برنامه عملیات نشت یابی شرکت گاز استان همدان در سال جاری

کیاست - به گزارش احتساب به نقل از روابط عمومی شرکت گاز استان همدان: مدیر عامل این شرکت با تشریح اهمیت عملیات نشت یابی و بازرسی فنی در مقوله صیانت و نگهداشت بهینه داراییهای عملیاتی شرکت ملی گاز به دلیل تولید محور بودن این صنعت، از تحقق ۱۰۰ درصدی برنامه نشت یابی شرکت گاز استان همدان در سال جاری خبر داد. عبدا... فیاض با تاکید بر این که رویکرد نگهداری و مراقبت از تاسیسات گاز طبیعی در جهت حفظ دارایی های فیزیکی و صیانت از آن حائز اهمیت بسزایی است، اشاره کرد بهره برداری بهینه از تاسیسات، تنها یک مجموعه فرایند مشتمل بر فعالیت های فنی روزانه نبوده بلکه ابزاری است برای رسیدن به اهداف والای سازمانی که مهمترین رسالت خود را تأمین ایمن و مداوم گاز مشترکین خویش قرار داده است. مهندس فیاض افزود: عملیات نشت یابی به عنوان رکن مهم و اساسی از Prevent Maintenance محسوب می شود که تحقق چنین هدف مهمی، مشروط به رعایت مواردی همچون: کندو کاو مسوولانه، تعیین دقیق منشا نشتی، ملاحظه عینی، بررسی و علت یابی پس از حفاری، پیگیری تا حصول نتیجه قطعی، کنترل رفع نشتی پس از تعمیرات، تحلیل و ارایه هشدارهای پیشگیرانه به واحد های ذیربط می باشد. مدیر عامل شرکت گاز استان همدان با اعلام اینکه هدف عملیات نشت یابی جلوگیری از بروز حوادث ، هدر رفتن ثروت ملی و پیامدهای زیست محیطی می باشد، این شرکت را به عنوان شرگت پیشرو در تحقق این اهداف دانستند که تحقق بیش از ۱۰۰ درصدی عملیات های نشت یابی و بازرسی فنی تا پایان سال این امر را تایید می نماید. مهندس فیاض اعلام کرد: از ابتدای سال جاری در شبکه تغذیه و توزیع گازدار سطح استان بیش از ۸,۴۰۰ کیلومتر و در بخش انشعابات گازدار سطح استان بیش از ۳۰۳,۰۰۰ انشعاب مورد عملیات نشت یابی قرار گرفته است که در هر دو بخش بیش از ۱۰۰ درصد برنامه تحقق یافته است و در مجموع ۴۲۹ مورد نشت نوع یک و دو کشف و در اغلب موارد رفع شده است.

افزایش صنایع بهره مند از گاز استان کردستان

کیاست - مدیرعامل شرکت گاز استان کردستان گفت: گازدار شدن صنایع و واحدهای تولیدی بخش صنعتی و کشاورزی کردستان، گامی مهم در جهت افزایش تولید، رشد و توسعه استان کردستان دارد و به گفته کارشناسان استفاده بخش صنعت و کشاورزی از گاز، نقش مهمی درکاهش هزینه هاوبالا بردن بازدهی و راندمان تولید دارد.احمد فعله گری درمورد روند افزایشی بهره مندی جمعیت استان کردستان از گاز طبیعی اظهار کرد: در ۲ دهه اخیر استفاده از گاز طبیعی در کشورمان روند بسیار سریعی داشته و اغلب مردم در شهرها و روستاها از این نعمت بهره مند شده اند که این روند در استان کردستان با شتاب بیشتری در حال تکمیل است.وی افزود: در این میان استفاده از گاز طبیعی در صنایع و واحدهای تولیدی کشاورزی نیز در سال های اخیر روند رو به رشدی داشته است که نشان از اهمیت و جایگاه این سوخت در چرخه اقتصادی دارد.فعله گری درمورد وضعیت پیشرفت مصوبات شورای اقتصاد چنین گفت: براساس ابلاغ مصوبه شورای اقتصاد مبنی بر گازرسانی به صنایع، شرکت گاز استان کردستان اقدامات خوبی در این راستا را آغاز کرد و صنایع فاقد گاز با بررسی های کمیته گازرسانی به واحدهای صنعتی شناسایی و برنامه ریزی مدونی برای بهره مندی آنان از گاز طبیعی انجام شده است.وی یادآور شد: در استان کردستان واحدهای صنعتی مشمول مصوبه شورای اقتصاد که سالانه بیش از ۵۰ میلیون لیتر سوخت مایع مصرف می کردند که با برنامه ریزی صورت گرفته به ترتیب اولویت ، صنایع پر مصرف و دارای آلایندگی فراوان گازدار شده اند که تا کنون ۶۱۹ واحد صنعتی با مصرف سالانه حدود ۴۰ میلیون لیتر تحت پوشش گاز طبیعی قرار گرفته اند که معادل ۸۰ درصد حجم جایگزینی را شامل می شود. مدیرعامل شرکت گاز کردستان در ادامه بر روند اجرای مصوبات شورای اقتصاد تاکید کرد و ادامه داد: با گازرسانی به تعداد ۶۱۹ واحد صنعتی مصوبه شورای اقتصاد ۳۸۴ کیلومتر شبکه گذاری و ۵۰۰ میلیارد ریال هزینه صرف شده است.

مراحل گازرسانی به جزیره کیش تشریح شد

کیاست - مدیرعامل شرکت گاز استان هرمزگان با تشریح مراحل گازرسانی به جزیره کیش، تاکید کرد: با ورود گاز شهری به این منطقه، تحول بزرگی برای شهروندان ایجاد می‌شود.به گزارش احتساب به نقل از شرکت ملی گاز ایران، فواد حمزوی در دیدار با مدیرعامل و معاونان سازمان منطقه آزاد کیش با بیان اینکه گازرسانی به جزیره کیش اولویت کاری شرکت گاز است، گفت: با توجه به اینکه نیروگاه‌های گازی در جزیره کیش به دلیل کمبود گاز روزانه یک میلیون لیتر گازوئیل مصرف می‌کنند، این مهم باید هرچه زودتر انجام شود.وی ادامه داد: بی‌شک با ورود گاز شهری به این منطقه، شاهد رشد و تحول عظیمی در نیروگاه‌ها خواهیم بود. مدیرعامل شرکت گاز استان هرمزگان اظهار کرد: هم‌اکنون در مراحل پایانی انتخاب پیمانکار گازرسانی به کیش هستیم که برای شتاب‌بخشی در انجام این پروژه عظیم گازرسانی، هماهنگی بیشتری لازم است.حمزوی تصریح کرد: گاز شهری رفاه اجتماعی بالاتری برای شهروندان به ارمغان می‌آورد و با توجه به اهمیت این موضوع، گازرسانی به جزیره کیش در سه فاز زمان‌بندی شده است.وی در این باره گفت: فاز نخست گازرسانی به نیروگاه‌هاست؛ فاز دوم، گازرسانی به صنایع و صنوف پرمصرف جزیره انجام می‌شود و فاز سوم نیز با هماهنگی سازمان منطقه آزاد کیش، آمادگی برای گازرسانی به منازل و خانوارهای این جزیره خواهد بود.غلامحسین مظفری، رییس هیات مدیره و مدیرعامل سازمان منطقه آزاد کیش نیز در این نشست با قدردانی از عملکرد شرکت گاز استان هرمزگان که با وجود شیوع ویروس کرونا، پروژه‌های گازرسانی را بدون وقفه دنبال می‌کنند، اظهار کرد: بی‌شک با ورود گاز به کیش، شاهد رشد روزافزون این منطقه هستیم. مسوولان جزیره هم باید هماهنگی‌های لازم را برای انجام این مهم با شرکت گاز داشته باشند.

از ابتدای سال ۹۹ تاکنون بیش از ۱۸ هزار انشعاب در استان کرمان نصب گردید

کیاست - مدیر عامل شرکت گاز استان کرمان از نصب ۱۸۰۰۰ انشعاب تا پایان هفته نخست آذرماه سالجاری خبر داد. به گزارش احتساب به نقل از روابط عمومی شرکت گاز استان کرمان، مهندس فلاح با اعلام این خبر، افزود: از ابتدای سالجاری تاکنون به میزان بیش از ۱۱۰۰ کیلومتر شبکه گاز به شبکه های گازرسانی استان اضافه شده که با این وجود، میزان شبکه گذاری از ابتدای تاسیس شرکت تاکنون، به بیش از ۱۹۰۰۰ کیلومتر رسیده و تعداد ۱۸۰۰۰ عدد انشعاب گاز جدید نیز در سطح استان نصب که از این تعداد، ۸۵۰۰ علمک در شهرها و ۹۵۰۰ انشعاب گاز طبیعی در روستاها نصب شده، که تعداد انشعابات نصب شده در سطح استان کرمان با احتساب تعداد علمک‌های نصب شده در سالجاری به ۴۴۳۰۰۰ انشعاب رسیده است.ایشان عملکرد شرکت گاز استان را از ابتدای سالجاری تاکنون در حوزه جذب مشترک نیز بدین شرح، توضیح داد: از ابتدای سال ۹۹ تاکنون ۲۱۰۰۰ مشترک جدید در بخش‌های مختلف اعم از خانگی، تجاری جذب این شرکت شده که در همین راستا، تعداد مشترکین گاز طبیعی از بدو تأسیس این شرکت، به ۶۸۰۰۰۰ مشترک رسیده است.مهندس فلاح روستاهای بهره مند ازگاز طبیعی در سطح استان کرمان را ۱۳۴۳ روستا برشمرد و ادامه داد : ۹۴ درصد از خانوارهای شهری و ۴۷ درصد از خانوار های روستایی در سطح استان از گاز طبیعی بهره مند می باشند.مدیر عامل شرکت گاز استان کرمان در پایان، با تاکید بر رعایت نکات ایمنی در مصرف گاز طبیعی، افزود: از کلیه همشهریان و مشترکین شرکت گاز استان تقاضا دارم با توجه به شروع فصل سرد، نسبت به رعایت موارد ایمنی ، توجهی خاص و دقیق داشته باشند تا در آینده ان‌شاءا... شاهد هیچگونه حادثه ناشی از مصرف ناایمن گاز طبیعی نباشیم.

اخبار کوتاه

توفیر ۵۰۰ مليون يورو للبلاد فی مشروع مد خط أنابيب كوره – جاسک



قال المدير التنفيذی لشركة إيران للهندسة وتطوير البترول إن مد خط أنابيب كوره – جاسک بطول ١٠٠٠ كيلومتر والذی اكتمل الآن بنسبة ٨٠بالمائة، قد وفر للبلاد ٥٠٠ مليون يورو من العملات الأجنبية وتقدمت المرحلة الأولى من المشروع بنسبة ٨٠٪ حتى الآن وكما أعلن الرئيس التنفيذی لشركة هندسة النفط والتنمية "تورج دهقانی" فقد أدى تنفيذ هذا المشروع إلى خلق ٨٠٠٠فرصة عمل مباش



با هدف اصلاح شبکه های آب روستایی صورت می پذیرد؛

آغاز اجرای عمرانی «۱۰۰-۳۰۰» در استان اصفهان

مدیرعامل شرکت آبفا استان اصفهان گفت: در قالب طرحی با عنوان «۱۰۰-۳۰۰» اصلاح ۳۰۰ کیلومتر شبکه آب روستایی استان اصفهان در بازه زمانی ۱۰۰ روزه از آذر ماه تا اسفند ماه ۹۹ عملیاتی می گردد.

هاشم امینی هدف از اجرای طرح «۱۰۰-۳۰۰» را تامین آب آشامیدنی سالم و پایدار و افزایش کیفیت آن برشمرد و گفت:هزینه اجرای این طرح بالغ بر ۵۷ میلیارد تومان است.

این مقام مسئول افزود: این طرح موجب تکمیل طرح های آبرسانی در ۹۶ روستا مشتمل بر چند مجتمع آبرسانی روستایی می شود.

مدیر عامل شرکت آبفا استان اصفهان همچنین عنوان کرد: با اجرای این طرح علاوه علاوه بر ۹۴۸ روستای تحت پوشش آبرسانی شرکت، ۱۸ روستای جدید نیز تحت پوشش قرار می گیرند.

امینی با بیان اینکه در این طرح ۲۲ سامانه و تاسیسات آبرسانی، مشترک و تجمیع می‌شود تصریح کرد: افزایش کیفی ظرفیت آبرسانی به ۱۷ روستا که پیش‌تر مشکل وجود نیترات در آب داشتند از جمله دیگر مزایای طرح مذکور است.

وی با اشاره به اینکه افزایش کمی ظرفیت آبرسانی به روستاها جزو اولویت‌های این شرکت به شمار می‌رود اظهارداشت: ۱۳۶ روستا از مزیت این طرح بهره‌مند می‌شوند و ۷۰ روستا به منابع آب پایدار و سالم دسترسی پیدا می‌کنند.

مدیرعامل شرکت آب و فاضلاب اصفهان حذف آبرسانی سیار برای ۲۰ روستا و کاهش آبرسانی سیار به ۱۲ روستا را از دیگر نتایج طرح برشمرد و گفت: مقدار کاهش هدررفت آب پس از اجرای پروژه حدود ۲ درصد و معادل یک میلیون متر مکعب در سال است.

امینی تصریح کرد: پس از یکپارچه سازی شرکت‌های آبفا شهری و روستایی که با هدف کوچک‌سازی و چابک سازی انجام شد، زمینه استفاده مشترک از تجهیزات و تاسیسات به دست آمد که به افزایش بهره‌وری و بهبود کیفیت خدمات به ویژه برای روستاها منجر می‌شود.

وی اضافه کرد: یکی دیگر از نتایج این یکپارچه سازی، کاهش بار هزینه‌های جاری و انتقال سرمایه حفظ شده به بخش‌های عمرانی و هزینه کرد برای دیگر طرح‌هاست.

وی با بیان اینکه موضوع یکپارچه سازی شرکت های آبفا شهری و روستایی نیز به عنوان پروژه ای مهم از بخش ساز و کارهای پویش الف-ب ایران در دستور کار وزارت نیرو و شرکت مهندسی آب و فاضلاب کشور قرار گرفت اظهار داشت: پس از انجام مطالعات اولیه و برگزاری جلسات کارشناسی در اواخر سال ۱۳۹۸، در راستای تحقق اجرای سیاست های کلی اصل ۴۴ قانون اساسی و پس از تصویب شورای عالی اداری و هیات وزیران، یکپارچه سازی شرکت های مذکور آغاز شد و ۳۵ شرکت آب و فاضلاب شهری با ۳۱ شرکت آب و فاضلاب روستایی در سراسر کشور دارای ساختار یکپارچه در بخش ارائه خدمات شهری و روستایی شدند.

مدیرعامل شرکت آبفا استان اصفهان افزایش بهره‌وری در ارائه خدمات به مشترکان را مهمترین مزیت طرح یکپارچه سازی شرکت های آبفا شهری و روستایی دانست تصریح کرد: از مهم ترین مزایای یکپارچه سازی می توان به مدیریت واحد و یکسان توزیع منابع آب شرب در یک منطقه، ارتقای سطح خدمات مناطق روستایی و کم کردن فاصله آن با مناطق شهری، ارتقای تاسیسات آبرسانی در مناطق روستایی، جلوگیری از تصمیم گیری های متفاوت درخصوص توزیع آب در یک منطقه، مدیریت بهینه و کارآمدتر توزیع آب شرب به واسطه تسلط و اشراف کامل بر همه منابع آبی یک منطقه و در اختیار داشتن آمار و اطلاعات واحد اشاره کرد.

وی با اشاره به اهمیت افزایش اقدامات الکترونیکی و غیرحضوری به ویژه در دوران کرونا افزود: در راستای تکریم روستاییان و حفظ سلامت و حداقل ارتباط حضوری که افزایش رضایتمندی را نیز به دنبال دارد، بسیاری از اقدامات به صورت غیرحضوری و با کیفیت بالا همچون شهرها برای روستاها نیز انجام می‌پذیرد.

مدیرعامل شرکت آبفا استان اصفهان به اهمیت افزایش نشت‌یابی و جلوگیری از هدر رفت آب اشاره و خاطرنشان کرد: آب بدون درآمد شهری ۱۶.۱ درصد برآورد می‌شود و این میزان در روستاها در مقایسه با شهرها بالاتر است که با اجرای طرح‌های مختلف، آن را نیز کاهش می دهیم.

هاشم امینی با اشاره به اینکه استان اصفهان در طرح یکپارچه سازی شرکت‌های آب و فاضلاب پیشرو بوده است، افزود: مجموعه آب و فاضلاب استان امسال به دلیل ایجاد سامانه ۱۵۲۲ در جشنواره شهید رجایی یکی از دستگاه‌های برتر در زمینه خدمات الکترونیک شناخته شد، از این رو تاکید بر این شد که سامانه ۱۵۲۲ برای روستاهای استان نیز راه اندازی شود تا روستاییان برای دریافت خدمات کوچک مانند تغییر نام، قبض المثنی و یا حتی خدمات اولیه مثل درخواست انشعاب آب و فاضلاب نیازی به مراجعه حضوری به شرکت‌ها و شهرها نداشته باشند.

وی ادامه داد: راه اندازی سامانه ۱۵۲۲ روستایی نیازمند زیرساخت‌هایی بود و باید تمام پرونده‌های آب و فاضلاب روستایی اسکن و بایگانی الکترونیکی می‌شد که خوشبختانه در هشت ماهه گذشته پرونده ۹۵ درصد از بیش از ۲۳۰ هزار مشترک روستایی بایگانی الکترونیک شده است و از این پس می‌توانند خدمات آب را از طریق این سامانه دریافت کنند.

امینی خاطرنشان ساخت با انجام این اقدامات الکترونیکی غیر حضوری علی رغم اینکه ۱۷ درصد مشترکین آب استان را انشعابات روستایی تشکیل می دهد، سهم تماس های غیرحضوری مشترکین به سامانه ۱۵۲۲ بالغ بر ۲۳ درصد کل تماس ها می باشد که نشان از موفق بودن طرح یکپارچه سازی و خدمات غیرحضوری مشترکین در سطح استان دارد.

صاحب امتیاز: شرکت رسانه گستر نصف جهان
نصف جهان
فرهنگی، اجتماعی، اقتصادی و سیاسی

مدیر عامل و سردبیر: ایرج ناظمی
مدیر مسئول: هوشنگ غلامی
نشانی: اصفهان، خیابان مدرس، خیابان ادیب
تلفن: ۳۴۴۵۲۰۰۵ نمابر: ۳۴۴۵۲۰۰۶
چاپ: رنگین کمان

وب سایت: www.nesfejahan.net
ایمیل: info@nesfejahan.net
سروش: nesfejahannewspaper
اینستاگرام: nesfejahannewspaper
پیامک: ۳۰۰۰۷۶۴۲ و ۰۹۱۳۲۰۰۸۶۴۰

آیین نامه اخلاق حرفه ای نصف جهان را در سایت روزنامه مطالعه کنید/امتیاز کیفی در طرح رتبه بندی روزنامه ها: ۳۲/۹

خداوندی، که اندیشه‌های دور پرواز او را درک نکنند و زیرکان تیزهوش، به عمق جلال و جبروت او نرسند. خداوندی که فراخنای صفاتش را نه حدّی است و نه نهایتی و وصف جلال و جمال او را سخنی درخور نتوان یافت، که در زمان نگنجد و مدت نپذیرد. آفریدگان را به قدرت خویش بیافریند و بادهای باران زای را بپراکند تا بشارت باران رحمت او دهند و به صخره‌های کوهساران، زمینش را از لرزش بازداشت.

مولا علی (ع)

بدون شرح

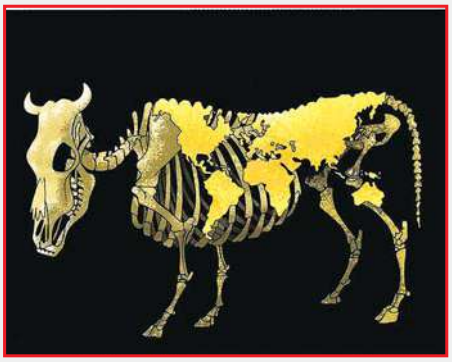



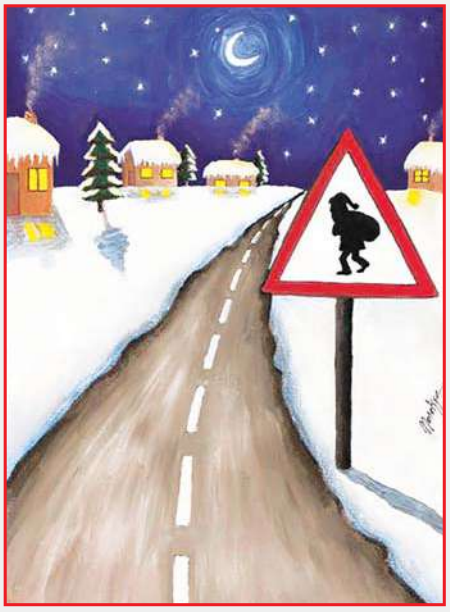





با هدف اصلاح شبکه های آب روستایی؛

طرح عمرانی «۱۰۰-۳۰۰» در استان اصفهان اجرا می‌شود

مدیرعامل شرکت آبفا استان اصفهان از آغاز اصلاح ۳۰۰ کیلومتر شبکه آب روستایی این استان در بازه زمانی ۱۰۰ روزه در قالب طرحی با عنوان «۱۰۰-۳۰۰» که از آذر ماه تا اسفند ماه ۹۹ عملیاتی می شود، خبر داد.

هاشم امینی با تشریح دستاوردهای یکپارچه سازی آب و فاضلاب شهری و روستایی، هدف از اجرای طرح «۱۰۰-۳۰۰» را تأمین آب آشامیدنی سالم و پایدار و افزایش کیفیت آن برشمرد.

وی هزینه اجرای طرح مذکور را بالغ بر ۵۷ میلیارد تومان عنوان کرد و افزود: این طرح موجب تکمیل طرح های آبرسانی در ۹۶ روستا مشتمل بر چند مجتمع آبرسانی روستایی می شود.

مدیر عامل شرکت آبفا استان اصفهان همچنین عنوان کرد: با اجرای این طرح علاوه بر ۹۴۸ روستای تحت پوشش آبرسانی شرکت، ۱۸ روستای جدید نیز تحت پوشش قرار می گیرند.

امینی با بیان اینکه در این طرح ۲۲ سامانه و تأسیسات آبرسانی، مشترک و تجمیع می شود، تصریح کرد: افزایش کیفی ظرفیت آبرسانی به ۱۷ روستا که پیش تر مشکل وجود نیترات در آب داشتند از جمله دیگر مزایای طرح مذکور است.

وی با اشاره به اینکه افزایش کمی ظرفیت آبرسانی به روستاها جزو اولویت های این شرکت به شمار می رود اظهار کرد: ۱۳۶ روستا از مزیت این طرح بهره‌مند می‌شوند و ۷۰ روستا به منابع آب پایدار و سالم دسترسی پیدا می کنند.

مدیرعامل شرکت آب و فاضلاب اصفهان حذف آبرسانی سیار برای ۲۰ روستا و کاهش آبرسانی سیار به ۱۲ روستا را از دیگر نتایج طرح برشمرد و گفت: مقدار کاهش هدررفت آب پس از اجرای پروژه حدود ۲ درصد و معادل یک میلیون متر مکعب در سال است.

امینی تصریح کرد: پس از یکپارچه سازی شرکت‌های آبفا شهری و روستایی که با هدف کوچک‌سازی و چابک سازی انجام شد، زمینه استفاده مشترک از تجهیزات و تأسیسات به دست آمد که به افزایش بهره‌وری و بهبود کیفیت خدمات به ویژه برای روستاها منجر می‌شود.

وی اضافه کرد: یکی دیگر از نتایج این یکپارچه سازی، کاهش بار هزینه‌های جاری و انتقال سرمایه حفظ شده به بخش‌های عمرانی و هزینه کرد برای دیگر طرح‌هاست.

وی با بیان اینکه موضوع یکپارچه سازی شرکت های آبفا شهری و روستایی نیز به عنوان پروژه ای مهم از بخش ساز و کارهای پویش الف-ب ایران در دستور کار وزارت نیرو و شرکت مهندسی آب و فاضلاب کشور قرار گرفت اظهار کرد: پس از انجام مطالعات اولیه و برگزاری جلسات کارشناسی در اواخر سال ۱۳۹۸، در راستای تحقق اجرای سیاست های کلی اصل ۴۴ قانون اساسی و پس از تصویب شورای عالی اداری و هیئت وزیران، یکپارچه سازی شرکت های مذکور آغاز شد و ۳۵ شرکت آب و فاضلاب شهری با ۳۱ شرکت آب و فاضلاب روستایی در سراسر کشور دارای ساختار یکپارچه در بخش ارائه خدمات شهری و روستایی شدند.

مدیرعامل شرکت آبفا استان اصفهان افزایش بهره‌وری در ارائه خدمات به مشترکان را مهمترین مزیت طرح یکپارچه سازی شرکت های آبفا شهری و روستایی دانست تصریح کرد: از مهمترین مزایای یکپارچه سازی می توان به مدیریت واحد و یکسان توزیع منابع آب شرب در یک منطقه، ارتقای سطح خدمات مناطق روستایی و کم کردن فاصله آن با مناطق شهری، ارتقای تأسیسات آبرسانی در مناطق روستایی، جلوگیری از تصمیم گیری های متفاوت در خصوص توزیع آب در یک منطقه، مدیریت بهینه و کارآمدتر توزیع آب شرب به واسطه تسلط و اشراف کامل بر همه منابع آبی یک منطقه و در اختیار داشتن آمار و اطلاعات واحد اشاره کرد.

وی با اشاره به اهمیت افزایش اقدامات الکترونیکی و غیرحضوری به ویژه در دوران کرونا افزود: در راستای تکریم روستاییان و حفظ سلامت و حداقل ارتباط حضوری که افزایش رضایتمندی را نیز به دنبال دارد، بسیاری از اقدامات به صورت غیرحضوری و با کیفیت بالا همچون شهرها برای روستاها نیز انجام می شود.

مدیرعامل شرکت آبفا استان اصفهان به اهمیت افزایش نشت‌یابی و جلوگیری از هدر رفت آب اشاره و خاطرنشان کرد: آب بدون درآمد شهری ۱۶/۱ درصد برآورد می‌شود و این میزان در روستاها در مقایسه با شهرها بالاتر است که با اجرای طرح‌های مختلف، آن را نیز کاهش می دهیم.

هاشم امینی با اشاره به اینکه استان اصفهان در طرح یکپارچه سازی شرکت‌های آب و فاضلاب پیشرو بوده است، افزود: مجموعه آب و فاضلاب استان امسال به دلیل ایجاد سامانه ۱۵۲۲ در جشنواره شهید رجایی یکی از دستگاه های برتر در زمینه خدمات الکترونیک شناخته شد، از این رو تأکید بر این شد که سامانه ۱۵۲۲ برای روستاهای استان نیز راه اندازی شود تا روستاییان برای دریافت خدمات کوچک مانند تغییر نام، قبض المثنی و یا حتی خدمات اولیه مثل درخواست انشعاب آب و فاضلاب نیازی به مراجعه حضوری به شرکت‌ها و شهرها نداشته باشند.

وی ادامه داد: راه اندازی سامانه ۱۵۲۲ روستایی نیازمند زیرساخت‌هایی بود و باید تمام پرونده های آب و فاضلاب روستایی اسکن و بایگانی الکترونیکی می‌شد که خوشبختانه در هشت ماهه گذشته پرونده ۹۵ درصد از بیش از ۲۳۰ هزار مشترک روستایی بایگانی الکترونیک شده است و از این پس می‌توانند خدمات آب را از طریق این سامانه دریافت کنند.

امینی خاطر نشان کرد: با انجام این اقدامات الکترونیکی غیر حضوری علی رغم اینکه ۱۷ درصد مشترکین آب استان را انشعابات روستایی تشکیل می دهد، سهم تماس های غیرحضوری مشترکین به سامانه ۱۵۲۲ بالغ بر ۲۳ درصد کل تماس ها می باشد که نشان از موفق بودن طرح یکپارچه سازی و خدمات غیر حضوری مشترکین در سطح استان دارد.

مدیر عامل شرکت آب و فاضلاب استان اصفهان از دیگر خدمات شبانه روزی شرکت را سامانه ۱۲۲ عنوان کرد و تصریح نمود: سامانه ۱۲۲ پل ارتباطی مردم و شرکت های آب و فاضلاب می باشد که به وسیله آن مشترکین می‌توانند حوادث حوزه آب مانند ترکیدگی لوله ها، حادثه در انشعاب آب و اشکال در شبکه توزیع و انتقال و همچنین در حوزه فاضلاب مشکلاتی همچون گرفتگی فاضلاب، فقدان دریچه یا شکستگی خط را به شماره ۱۲۲ گزارش دهند. این مرکز با استفاده از سیستم یکپارچه امدادرسانی در تمام سطح استان امکان رسیدگی هر چه سریع‌تر به مشکلات آب و فاضلاب مشترکان را فراهم ساخته است.

وی با بیان اینکه در حال حاضر سامانه ۱۲۲ آبفا استان اصفهان پاسخگوی مشترکان در ۹۸ شهر و ۹۴۸ روستا می باشد افزود: هم اکنون حدود پنج میلیون نفر در استان از شبکه آبرسانی پایدار برخوردار هستند که مشتمل بر دو میلیون و ۳۲۵ هزار و ۸۴۳ آحاد مشترک می باشد. همچنین یک میلیون و ۴۵۰ هزار و ۲۰۳ آحاد مشترک فاضلاب در استان وجود دارد.



نصف جهان
روزنامه

معاون ساخت و توسعه آزادراه‌های شرکت ساخت و توسعه زیربناهای حمل و نقل کشور با اشاره به ارزش ۱۸۰۰ میلیارد تومانی قطعات یک و دو پروژه آزادراه شرق اصفهان، گفت: در قرارداد قطعه سوم آزادراه شرق اصفهان در حدود ۶۰۰ میلیارد تومان سرمایه‌گذاری منظور شده است که با توجه وضعیت قیمت، احتمالاً تغییراتی خواهد کرد.

جلال بهرامی اظهار کرد: قطعات اول و دوم آزادراه شرق اصفهان به طول ۶۳ کیلومتر با دستور رئیس جمهور مورد بهره‌برداری قرار گرفت و در ادامه این پروژه قرار است به آزادراه اصفهان-شیراز برسد که اکنون عملیات اجرایی آن در حال انجام است. وی با بیان اینکه کریدور شمال به جنوب کشور قرار است تا سال ۱۴۰۴ تکمیل شود، گفت: تکمیل آزادراه اصفهان-شیراز در حوزه استان اصفهان در حال مطالعه است و به محض انجام مطالعه و سرمایه گذار می تواند شروع شود و به طور قطع این پروژه یکی از پروژه‌های مهم در دولت آینده خواهد بود.

معاون ساخت و توسعه آزادراه های شرکت ساخت و توسعه زیربناهای حمل و نقل کشور، تصریح کرد: قرار است ۲۱۰ کیلومتر از این کریدور در استان فارس تکمیل شود و همکاران ما در دولت آینده خواهد بود که در دولت کنونی این پروژه را تمام کنند.



سرمایه‌گذاری ۶۰۰ میلیاردی برای فاز سوم آزادراه شرق

معاون اقتصادی استانداری اصفهان با انتقاد از مراجعات حضوری غیرضروری به بانک‌ها می‌گفت: با توجه به شیوع کرونا، اجرای کامل طرح بانکداری الکترونیکی در استان در دستور کار است.

سید حسن قاضی عسگر با اشاره به فعالیت بانک های استان اصفهان به عنوان مشاغل ضروری در زمان اعمال محدودیت‌های کرونایی از ابتدای آذرماه تاکنون اظهار کرد: متأسفانه با وجود توصیه به شهروندان در انجام عملیات های بانکی به صورت غیر حضوری، عده‌ای با مراجعه غیرضروری به بانک‌ها سلامت خود و دیگران را به خطر می‌اندازند. وی با انتقاد از مراجعات غیر ضروری و بی مورد حضوری به ویژه در ایام محدودیت های کرونایی در اصفهان افزود: در راستای رفاه حال شهروندان، بانک‌ها با یک سوم ظرفیت در این ایام مشغول به خدمت رسانی هستند اما انتظار می رود که مردم نیز از مراجعه حضوری غیرضروری به بانک‌ها اجتناب کنند.

قاضی عسگر گفت: با توجه به افزایش هزینه های بانکداری و بازنشسته شدن تعداد زیادی از نیروهای بانکی، توسعه بانکداری الکترونیکی در استان اصفهان ضروری است و شهروندان می‌توانند شهر را به سمت هوشمند شدن هدایت کنند که یکی از ارکان آن این نوع از بانکداری رایج در دنیاست.



افزایش مراجعات غیرضروری به بانک های اصفهان

برگ‌های ناژوان و چهارباغ فعلاً جمع آوری نمی شود

مدیرعامل سازمان پارک‌ها و فضای سبز شهرداری اصفهان گفت: امسال به منظور زیبایی بصری شهر اصفهان برگ‌های پاییزی درناژوان و چهارباغ عباسی با تأخیر جمع‌آوری می شود.

فروغ مرتضایی نژاد افزود: در شـهر اصفهان ۳۷۵۰ هکتار فضای سبز و بیش از سه میلیون اصله درخت و درختچه وجود دارد که بیش از ۲۳۰۰ تن برگ پاییزی از این درختان بر زمین می‌ریزد.

وی گفت: برگ‌های پاییزی را ۱۵۰۰ نیروی فضای سبز جمع‌آوری و در حدود ۱۸ سـیلوی مناطق ۱۵ گانه یا بخش‌های تحقیقاتی سازمان از جمله مراکز جروکان و محمودآباد سیلو می‌شوند.

مرتضایی نژاد افـزود: برگ‌های جمع‌آوری شـده درختان در این سـیلوها در فرآیند فرآوری پس از ۹ ماه به «خاک برگ» تبدیل شده و در باغچه های گل استفاده می‌شود.

ابهام در محل نگهداری توپ جنگی صفوی

مدیرکل میراث فرهنگی، صنایع دستی و گردشگری استان اصفهان اظهار کرد: یک عراده توپ جنگی که در ضایعات شرکت ذوب آهن کشف شده بود، اکنون تنها برای مرمت به اصفهان آمده و هنوز به طور قطعی مشخص نیسـت این توپ جنگی در کجا نگهداری خواهد شد.

فریدون الهیاری افزود: برای نگهداری این توپ جنگی از کجا بار زده شده است بنابراین اینکه بگوییم خاستگاه آن شهرستان لنجان بوده و باید در همانجا نگهداری شود صحبت اشتباهی است. تنها به دلیل اینکه این توپ جنگی در ضایعات ذوب آهن کشف شده، شهرستان لنجان خواهان نگهداری از آن است.



الهیاری اضافه کرد: مکان نگهدای اشـیای تاریخی باید با موضوع آن شیء تاریخی نیز هماهنگ باشد. به همین دلیل کاخ عالی‌قاپو نیز برای نگهداری از آن پیشنهاد شد چرا که بیشتر چندین توپ جنگی در آنجا مستقر بوده است.

وی گفت: مسئولان و کارشناسان شهرستان لنجان در حال رایزنی بـا یکی از حمام‌داران هستند تا نسبت به تغییر کاربری حمام به موزه اقدام کند تا مکان مناسبی برای نگهداری از توپ جنگی باشد اما در حالت کلی نوع مالکیت موزه‌ها بسیار مهم است. اگر نوع مالکیت به صورت خصوصی باشد، امکان انتقال توپ جنگی به صورت امانی به موزه وجود دارد اما باید تحت نظارت یکی از موزه‌های دولتی قرار بگیرد.

مدیرکل میراث فرهنگی، صنایع دستی و گردشگری استان اصفهان تصریح کرد: در حال حاضر مطالعات بر روی مرمت این عراده توپ جنگی آغاز شده است. ریل گذاری و تعمیر عرابه از جمله اقداماتی است که باید بر روی این توپ جنگی انجام شود.

متعلق به دوره صفوی، کاخ چهلسـتون و عالی‌قاپو پیشنهاد شده اما مسئولان شهرستان لنجان نیز خواهان نگهداری از آن هستند. نگهداری از آن در لنجان ممکن است اما قبل از انتقال باید تمام شرایط محیطی و امنیتی لازم بررسی شود.

وی با بیان اینکه نمی‌توان خاستگاه مشخصی برای این عراده توپ جنگی مشخص کرد، گفت: این توپ جنگی در ضایعات ذوب‌آهن کشف شده و معلوم نیست

ضرورت برخورد با متصرفان حریم زاینده رود

مدیرکل مدیریـت بحران اسـتانداری اصفهان گفت: مسئولان آب منطقه‌ای اصفهان باید در راستای تسریع در امر آزادسازی حریم و بستر رودخانه‌های استان اصفهان به ویژه زاینده رود اقدام کنند. منصور شیشه فروش با اشاره به اینکه هرگونه تصرف در حریم و بستر رودخانه‌ها ممنوع است، تصریح کرد: تصرف در حریم و بستر رودخانه های استان اصفهان علاوه بر برخورد قانونی مشمول جریمه خواهد شد. وی بیان کرد: شرکت آب منطقه ای استان اصفهان در راستای تسریع آزادسـازی در حریم و بستر رودخانه های استان اصفهان اقدام کند.

حفاری جدید در مقبره «بخت عاقا سلطان» انجام نشده است

کارشناس میراث فرهنگی اصفهان گفت: حفاری جدید در مقبره «بخت عاقا سلطان» نداشتیم.

شـهرام امیری درباره تصاویر منتشر شده از حفاری در



حسینیه حیاط این بنا را به عنوان انبار استفاده می کنند. کارشناس میراث فرهنگی اصفهان با بیان اینکه مقبره «بخت عاقا سلطان» بنای بزرگی بوده که بخش‌های زیادی از آن از بین رفته و تنها سردرب و مقبره آن مانده است، اظهار کرد: در اسفند سال گذشته دو نفر به بهانه پیدا کردن گنج بخشی از این بنا را حفاری کرده بودند که تصاویر منتشره مربوط به این زمان است. امیری با بیان اینکه مردم در شناسایی این دو نفر همکاری داشتند، تصریح کرد: پس از پیگیری های انتظامی این دو فرد دستگیر و تحویل مراجع قضایی شدند.

وی با بیان اینکه «بخت عاقا سلطان» مسلمان بوده و همراه با جسد وی شیء دیگری دفن نشده است، افزود: این در حالی اسـت که برخی افراد سودجو فکر می کنند در این نوع بناها گنج پنهان شده است.

مقبره «بخت عاقا سـلطان» واقع در محله دردشـت اصفهان، اظهار کرد: باید توجه داشت که بنای این مقبره تحویل میراث فرهنگی نشده است و هیئت مدیره یک

تکذیب رها کردن آب زاینده رود در بیابان‌های یزد

ادعای رها کردن آب انتقالی از زاینده رود در بیابان های استان یزد که در فیلمی در شبکه های اجتماعی مطرح شده بود، تکذیب شد. روز سه شنبه فیلمی در شبکه های اجتماعی استان اصفهان منتشر و در آن ادعا شد که آب انتقالی از رودخانه زاینده رود در بیابان های اطراف اردکان در استان یزد به دلیل نیاز نداشتن به آب، رها می‌شود اما روابط عمومی شـرکت آب منطقه ای یزد، این موضوع را تکذیب کرد و آن را شـایعه خواند. این روابط عمومی اعلام کرد: فیلم منتشر شده مربوط به خط انتقال زاینده رود نیست و متعلق به یکی از خطوط فرعی آب است که به دلیل سیلاب‌های اخیر و نشست زمین دچار شکستگی شد. روابط عمومی شرکت آب منطقه ای یزد تأکید کرد: مشکل این خط توسط مسئولان و مهندسان مربوطه در کوتاه‌ترین زمان ممکن رفع شد. بخشی از آب مورد نیاز استان یزد از طریق خط لوله انتقال آب زاینده رود به این خطه تأمین می شود./۳۶۲۵

به رغم کاهش ۵۰ درصدی ورود بیماران کرونایی به بیمارستان های استان؛

شرایط اصفهان بسیار شکننده است



معاون درمان دانشـگاه علوم پزشـکی اصفهان گفت: همزمان با اجرای طرح محدودیت های کرونایی ورودی به اورژانس‌های این اسـتان ۳۰ تـا ۵۰ درصد کاهش داشته است.

بهروز کلیدری روز چهارشنبه در جمع خبرنگاران افزود: در روزهای آخر آبان ماه به روزهای خطرناک و بحرانی نزدیک شدیم و تعداد بیماران بسـتری به ۲۲۰۰ بیمار رسید. وی بیان کرد: در زمان حاضر ۱۵۵۰ بیمار مبتلا به ویروس کرونا بستری در استان هستند که طی روزهای گذشـته در بیمارسـتان الزهرا(س) کمتر از ۴۰۰ بیمار بستری را شاهد بودیم از این رو فضای خوبی برای تنفس و خدمت رسانی بیماران ایجاد شده است.

کلیدری خاطرنشان کرد: اگر در همین مسیر ادامه یابد به زودی به آمار و ارقام قابل قبولی در استان دست می‌یابیم همچنین آثار محدودیت‌های دو هفته گذشـته از هفته آینده ظاهر می‌شود.

وی گفت: از ابتدای شیوع کرونا در اسفندماه تا تاریخ ۱۱ آذرماه در استان اصفهان(به جز کاشان و آران و بیدگل) ۶۳ هزار و ۵۰۰ نفر بیمار بستری شدند که متأسفانه از این تعداد ۷۷۰۰ نفر که شامل تست مثبت و منفی یا مشکوک به کرونا بودند، جان خود را از دست دادند.

کلیدری با بیان اینکه بیش از ۳۵۰۰ نفر از فوتی‌ها تست مثبت بودند، افزود: بین ۱۰ تا ۱۲ درصد از مرگ و میرها در مراکز مختلف بیمارستانی بستری بودند. معاون درمان دانشـگاه علوم پزشـکی اصفهان گفت: ۲/۷ درصد از مجموع مبتلایان کرونا در اسـتان اصفهان جان خود را از دست دادند.

وی خاطرنشان کرد: به نظر می رسـد در آذرماه شرایط به لحاظ بستری بیماران براثر کرونا بهتر شود همچنین آمارها نشـان می‌دهد طی ده روز گذشته میزان مرگ و میرها نسبت به ماه آبان ۱۵ درصد کاهش داشته است.

به گفته کلیـدری تاکنون ۶۵۰ مادر باردار مشـکوک و مثبت قطعی کرونا در بیمارستان بستری و متأسفانه ۱۱ نفر جان باختند.

وی ادامه داد: از ابتدای بحـران کرونا تاکنون ۴۴۰۰ نفر از کادر درمان شـامل پزشک، پرسـتار، خدمه، بهیار و آزمایشگاه که مستقیم با بیماران کرونا مرتبط بودند گرفتار شدند و تاکنون ۱۲ نفر از همکاران را در ردەهای مختلف شغلی از دست دادیم.

معاون درمان دانشگاه علوم پزشکی اصفهان تأکید کرد: شرایط بسیار شکننده اسـت و عادی انگاری نسبت به بیماری به تجربه تلخ ماه‌های تیر، مرداد و شهریور منجر خواهد شد ولی اگر مردم پایبندی خود را به قواعد حفظ کنند به شرایط عادی‌تر نزدیک و شرایط درمان قابل قبول می‌شود. به گفته وی تاکنون ۱۶۶ بیمار در گروه سنی زیر ۱۸ سال براثر کرونا جان باختند.

معاون درمان دانشگاه علوم پزشکی اصفهان اظهار کرد: اگر نسبت به شیوع کرونا عادی انگاری صورت بگیرد و مردم پروتکل‌های سختگیرانه را رعایت نکنند شرایطی که در اردیبهشـت تجربه کردیم ممکن است موج‌های سنگین کرونا در استان به وجود بیاید.

محدودیت های کرونایی در اصفهان از شنبه ادامه پیدا می کند؟

مانی مهدوی

در حالی که آمارهای ارائه شده از سوی مسئولان دولتی حاکی از کاهش روند بستری شدن بیماران کرونایی در بیمارستان های استان اصفهان است، این سئوال مطرح اسـت که آیا محدودیت های دو هفته ای در استان و به خصوص در شهر اصفهان از شنبه آینده تمدید خواهد شد؟ پاسخ به این سئوال ظاهراً در رنگ بندی جدید شهرهای استان اصفهان نهفته است.

آنطور که آرش نجیبی، سخنگوی دانشگاه علوم پزشکی اصفهان دیروز اعلام کرد، هم اکنون از ۲۴ شهرسـتان تحت پوشـش دانشـگاه علوم پزشـکی اصفهان، ۱۱ شهرستان در وضعیت قرمز و ۱۳ شهرستان در وضعیت نارنجی هستند، درحالی که تا ۲۶ آبان ماه ۱۴ شهرستان در وضعیت قرمز بودند، اما سه شهرستان شهرضا، گلپایگان همچنین آران و بیدگل در وضعیت قرمز به نارنجی تغییر کردند. این در حالی است که رسـول جهانگیری، رئیس اتاق اصناف اصفهان از آمار دیگری خبر می دهد: «از ۲۴ شهرستان استان اصفهان، تنها چهار شهرستان نایین، نطنز، تیران و کرون و اردسـتان در وضعیت قرمز قـرار دارند و بقیه شهرسـتان ها همچون اصفهان بـه وضعیت نارنجی بازگشته اند.»

به این ترتیب به استناد آمار دانشگاه علوم پزشکی اصفهان تا امـروز، محدودیت های کرونایی در ۱۱ شهرسـتان باید ادامه پیدا کند و به اسـتناد آمار اتـاق اصناف، این محدودیت ها فقط شـامل چهار شهرستان می شود. به همین دلیل هم رئیس اتاق اصناف اصفهان گفته است اگر ستاد ملی کرونا اصفهان را در وضعیت نارنجی اعلام کند، از روز شنبه بازار بزرگ اصفهان و بازارهای سرپوشیده این شهر دوباره باز خواهند شد.

اما در ایـن میان نظـر اسـتاندار اصفهان بـه عنوان عالی ترین مقام تصمیمگیر در این باره چیست؟ عباس رضایی روز چهارشنبه در برنامه زنده تلویزیونی با اشاره به اینکه هنوز مشخص نیست محدودیت‌ها در هفته آینده ادامه خواهد داشت یا خیر، افزود: تاکنون تصمیمی در این راستا اتخاذ نشده است. وی گفت: امروز (دیروز) به صورت ویدیو کنفرانس با رئیس سـتاد قـرارگاه عملیاتی کرونا جلسه‌ای خواهیم داشت و به زودی تصمیمات به سمع و نظر مردم می‌رسد. وی اظهار کرد: تلاش می کنیم تا حد امکان آسایش و آرامش خانواده ها را فراهم کنیم، هم و غم ما این است که کسب و کار مردم حفظ شود.

به این ترتیب به نظر می رسد فعلاً همه چیز در حد گمانه زنی باشد اما در این میان نگرانی دانشگاه علوم پزشکی اصفهان از بازگشـت همه چیز به وضعیت بحرانی چند هفته گذشته در اظهارات مقامات این دانشگاه کاملاً به چشـم می خورد. آخرین این ابراز نگرانی ها در نشست خبری روز گذشته بهروز کلیدری، معاون این دانشگاه به چشم می خورد جایی که تأکید کرد نباید معیشت مردم و اصناف آسیب ببیند اما پیشنهاد مجموعه دانشگاه علوم پزشکی این است که بازگشایی‌ها به صورت مرحله بندی صورت بگیرد و محدودیـت زمانی عصر همچنان ادامه داشته باشد.

اول هفته پربارش در انتظار اصفهان

رئیس اداره پیش بینی اداره کل هواشناسی استان اصفهان از ورود موج ناپایدار جدید به اصفهان از روز شـنبه هفته آینده خبر داد و گفت: با ورود این موج ناپایدار شاهد بارش باران و برف و کاهش محسوس دما در استان خواهیم بود.

فاطمه زهرا سیدان با اشاره به اینکه نقشه های هواشناسی نشان می دهد سامانه بارشـی فعالی بر روی منطقه قرار دارد، اظهار کرد: انتظار داریم بارش های بهتری در بخش غرب، شمال غرب و برخی از مناطق شمالی استان داشته باشیم.

وی با اشاره به اینکه بارش های این مناطق می تواند به شکل برف و باران باشد، گفت: برای سایر مناطق استان هم شرایط بارش سبک باران وجود دارد. همچنین پنج شنبه (امروز) بخش های غرب، شـمال غرب و شمالی استان شـرایط بارش دارد و احتمال دارد در جنوب شرق استان نیز بارش هایی داشته باشیم. روز جمعه هم افزایش ابر را پیش بینی می کنیم.

کارشناس پیش بینی اداره کل هواشناسی اصفهان با بیان اینکه از روز شنبه موج ناپایدار بعدی وارد استان می شود، گفت: طی روزهای شنبه، یک شنبه و دوشنبه شاهد بارش باران و برف در استان و کاهش محسوس دما خواهیم بود.



خبر

صف بیمارستان الزهرا(س) کوتاه شد

سخنگوی دانشگاه علوم پزشکی اصفهان به بهبود شرایط بیمارستان های مرجع کرونا اشاره و تصریح کرد: در اوج شـیوع کرونا کـه ۲۱۰۰ بیمـار کووید در بیمارسـتان هـای دانشگاه علـوم پزشـکی اصفهان بسـتری بودند، ۶۰۰ بیمـار در بیمارسـتان الزهرا(س) بستری می شد، این درحالی است که هم اکنون تعداد بیماران بستری در بیمارستان الزهرا(س) به ۳۶۵ بیمار رسیده است. به گفته آرش نجیبی صف آی سی یو در بیمارسـتان الزهرا(س) از ۵۰ نفر در هفته های گذشته هم اکنون به ده تا ۱۵ نفر رسیده و بخشی از ظرفیت این بیمارستان آزاد شده است./۳۶۱۸

امروز؛ انتخابات نظام صنفی رایانه ای

رئیس سـازمان نظام صنفی رایانه‌ای اصفهـان گفت: انتخابات دوره ششم هیئت مدیره این سازمان با توجه به شرایط ناشی از شیوع ویروس کرونا، به صورت مجازی در روز پنج شنبه سیزدهم آذر (امروز) برگزار می‌شود. محمد اطرح افزود: این انتخابات در سـه شـاخه «شرکت‌ها»، «فروشگاه‌ها» و «مشاوران و اشخاص حقیقی» برگزار می‌شود تا ۱۲ عضو هیئت مدیره از میان اعضای حقوقی و شرکت ها، دو عضو از میان فروشگاه‌ها و دو عضو از میان مشاوران و افراد حقیقی انتخاب شوند./۳۶۲۲

بررسی رمز ارز و بلاکچین

در اولین جلسـه از سلسله نشسـت های مجازی رمز ارز و بلاکچین، فرصت هـای ورود بازرگانان به تکنولوژی رمز ارز بـا تأکید بر ظرفیت های عملـی مصوبه جدید دولت، توضیح داده شد. پروتکل های اساسی بلاکچین، سیستم های متمرکز و غیر متمرکز نیز از جمله مباحثی بود که در این نشست مجازی تشریح شد. گفتنی است اتاق بازرگانی اصفهان در نظر دارد در جلسـات بعدی از سلسله نشسـت های رمز ارز و بلاکچین، کلیه مباحث تکمیلـی و تخصصـی را از پایه برای علاقـه مندان این حوزه، ارائه دهد.

رفع انسداد کلکتور فاضلاب

به گزارش روابط عمومی آبفا فولادشـهر، عملیات رفع انسـداد و خارج نمـودن پمپ لجن کش نصب شـده که در داخـل کلکتور فاضلاب مسـکن مهر واقـع در محل اتصال شبکه اصلی فاضلاب محله ۶ فولادشهر به این کلکتور قرارداشـت و باعث اخـتلال در انتقال فاضلاب خام به تصفیه خانه شده بود، با موفقیت انجام شد. دراین عملیات ابتدا با مسدود نمودن مسیر لوله ۳۰۰ فاضلاب به کلکتور توسط توپی انسداد و ورود از طریق منهول به کلکتور ۱۴۰۰، اقدام به خارج نمودن پمپ وسایر ملزومات نصب شده در کلکتور شد./۳۶۱۴

عملیات عمرانی در خیابان مقداد

مدیر منطقه ۱۵ شـهرداری اصفهان از پیشـرفت ۵۰ درصدی عملیات عمرانی زیرسازی و روکش آسفالت ضلع غربی خیابان مقداد دوم حد فاصل میدان سلمان تا میدان اندوان خبر داد. مسـعود قاسـمی اظهار کرد: اجرای پروژه آسفالت خیابان مقداد دوم به علت بهبود وضعیت تردد شـهروندان در این خیابان انجام خواهد شد که این پروژه به طول ۳۵۶۰ متر و عرض ۸/۵ متر است که هزینه ای بالغ بر ۶۰ میلیارد ریال در بر خواهد داشت./۳۶۲۳

سرانه مصرف نان در اردستان

رئیس اداره صنعت، معدن و تجارت اردستان گفت: سرانه مصرف نان در شهرستان اردستان بیش از دو برابر استان است. محمدرضا باقری اظهار کرد: شهرستان اردستان ۴۶ نانوایـی بارانـه بگیر دارد کـه ماهانه ۷۵۰۰ کیسـه آرد دریافت می کننـد و ۴۰ نانوایی نیمه یارانـه ای یا آزادپز دارد که ماهانه ۳۱۶۰ کیسه آرد مصرف می کنند./۳۶۲۴

روزنامه نصف جهان



نامه وزیر امور خارجه به شهردار اصفهان

وزیر امور خارجه با ارسال نامه ای به شهردار اصفهان گفت: استفاده از دیدگاه اصفهان شناسان در سطح بین المللی همواره کننده راه برای شناساندن بهتر شهر خواهد بود.

محمد جواد ظریف در بخشی از نامه اش به قدرت ا...نوروزی که پاسخی به نامه شهردار اصفهان به او به مناسبت روز نکوداشت اصفهان بود، نوشت: وجود چهره های فرهنگی، فرهیختگان و استادان بزرگ شهر مکمل آثار گرانبهای تاریخی و تمدنی اصفهان است که در مجموع فرصتی مناسب و عالی را فراهم نموده تا از این سرمایه گرانقدر بتوان در جهت تقویت دیپلماسی عمومی بهره برداری کرد. در نامه ظریف آمده است: وزارت امور خارجه در راستای استفاده از چنین سرمایه هایی در سطح بین المللی آمادگی دارد با همکاری جانبعالی و همکاران محترمتان برای برپایی نمایشگاه ها و برگزاری کنفرانس هایی در سالگرد چنین روزی در کشورهای مختلف جهان در جهت شناساندن نقش تمدن ساز اصفهان اقدام نماید.

ظریف نوشت: امیدوارم با رهایی هرچه سریع تر جهان از این ویروس منحوس، فضای مناسب برای نکوداشت شهر اصفهان بیش از پیش فراهم شود تا با همکاری یکدیگر قدم هایی به تنها در شناساندن بیشتر شهر اصفهان بلکه در خنثی نمودن تبلیغات مسموم در جهان علیه کشورمان و پیشبرد اهداف آن در زمینه دیپلماسی عمومی برداریم.



تاج اصفهانی یک سرمایه نمادین است

معاون فرهنگی شهردار اصفهان گفت: استاد تاج از لحاظ روش و منش برای ما یک سرمایه نمادین است، روش این فرد جنبه هنری دارد و به اعتقادم در زمینه موسیقی حکیم بود.

محمد عیدی روز پنج شنبه ۱۳ آذر ماه در آیین بزرگداشت استاد جلال الدین تاج اصفهانی اظهار کرد: این شخص فخر موسیقی ایران زمین است و گنجی برای موسیقی ایران است، تاج توانست فرآورده موسیقی را به فرآیند هنری تبدیل کند. وی ادامه داد: سال های گذشته این برنامه با حضور مردم برگزار می شد، اما امسال با توجه به شیوع ویروس کرونا نتوانستیم این بزرگداشت را با حضور مردم برگزار کنیم، امیدوار هستم تا سال آینده شاهد ریشه کن شدن این ویروس باشیم تا بتوانیم شاهد حضور دوباره مردم در این جمع هنری باشیم.

رئیس سازمان فرهنگی، اجتماعی و ورزشی شهرداری اصفهان اضافه کرد: استاد تاج از لحاظ روش و منش برای ما یک سرمایه نمادین است، روش این فرد جنبه هنری دارد و به اعتقادم در زمینه موسیقی حکیم بود و توانست کالای هنری خود را با احترام به مخاطب به فرایند تبدیل کند. این فرد بزرگ اخلاقی را در هنرمندان پایه گذاری کرد که این اخلاق هنوز زبان زد است که این شیوه برای انتقال آموزه های هنری است.

آنفلوآنزا در اصفهان مشاهده نشده است

مسئول بیماری های واگیر مرکز بهداشت اصفهان گفت: هنوز موردی از ابتلا به بیماری آنفلوآنزا در استان اصفهان مشاهده نشده که به دلیل رعایت دستورالعمل های بهداشتی توسط مردم است.

رضا فدایی اظهار کرد: اعمال محدودیت‌ها، رعایت بهداشت و فاصله گذاری اجتماعی علاوه بر اینکه شیب صعودی کرونا را رو به نزولی کرده مانع از شیوع بیماری آنفلوآنزا شده است.

وی از تأثیرات مثبت اعمال محدودیت های هوشمند از ابتدای آذرماه در اصفهان گفت و افزود: بیماری‌های واگیردار یا مسری، نوعی از بیماری های عفونی هستند که از طریق تماس فیزیکی فرد بیمار به فرد سالم منتقل می‌شود و تنها راه کنترل این بیماری ها رعایت دستورالعمل‌های بهداشتی است.

ارائه خدمات برق فقط با «برق من»

از ابتدای زمستان، تمام خدمات شرکت برق غیرحضوری می‌شود و مردم استان اصفهان می‌توانند از طریق نصب نرم افزار «برق من» خدمات دریافت کنند.

سخنگوی شرکت توزیع برق استان گفت: به دنبال راه اندازی سامانه یکپارچه ارائه خدمات غیر حضوری برق در کشور از طریق نرم افزار «برق من»، مردم استان از این پس قادر خواهند بود بدون مراجعه به ادارات و مناطق برق در استان، تمام خدمات برقی را با نصب این نرم افزار دریافت کنند. امیر رمضانی به ویژگی های نرم افزار «برق من» اشاره کرد و افزود: نمایش اطلاعات و وضعیت آخرین قبض صادره، امکان پرداخت قبض در لحظه، نمایش سوابق و جزئیات مصرف و پرداخت، ثبت ارقام کنتور توسط مشترک، نمایش ماشین حساب تعرفه برای مدیریت مصرف، امکان ثبت درخواست انشعاب جدید، قابلیت پیگیری پرداخت هزینه انشعاب، ثبت درخواست‌های تفکیک و ادغام، تغییر نام و مکان، جمع آوری و وصل انشعاب و ثبت درخواست آزمایش کنتور از جمله قابلیت‌هایی این نرم افزار است.

وی تأکید کرد: از ابتدای دی ماه، تمام خدمات برقی از طریق نرم افزار «برق من» ارائه می شود و افرادی هم که خواهان دریافت خدمات مشاوره در حوزه برق هستند، می‌توانند با شماره ۳۷۱۲۱ تماس بگیرند.

دستگیری شرور تحت تعقیب در شمال

فرمانده انتظامی شهرستان کاشان از دستگیری شرور تحت تعقیب در عملیات پلیس کاشان در شمال کشور خبر داد.

حسین بساطی خاطرنشان کرد: این شرور به یکی از شهرستان‌های شمال کشور متواری شده بود که با هماهنگی با دادستان عمومی و انقلاب کاشان و با اخذ نیابت قضایی در یک عملیات ضربتی فرد فوق در مخفیگاهش در شمال کشور دستگیر شد.

بساطی افزود: متهم دارای سوابق عدیده ای از جمله توهین و تهدید با سلاح سرد، فرار از خدمت، اخلال در نظم عمومی، شرب خمر و... بود که نارضایتی زیادی را برای شهروندان ایجاد کرده بود.

آوار روز بارانی اصفهان روی سر مرد ۴۵ ساله

مأموران آتش نشانی اصفهان روز چهارشنبه هفته گذشته جسد مرد ۴۵ ساله ای را از زیر آوار یک ساختمان مخروبه و قدیمی بیرون آوردند که بر اثر شدت جراحات وارده فوت شده بود.

از همان ساعات اولیه پیدا شدن این جسد، گمانه زنی های بسیاری مطرح شد و گفته شد این جنازه متعلق به یکی از کارتن خواب های اصفهان بوده که در زمین مخروبه زندگی می کرده، اما به دلیل بارش باران در این روز دیوارهای مخروبه روی سر او فرو ریخته و منجر به فوت او شده است.

فرهاد کاوه آهنگران، سخنگوی سازمان آتش نشانی و خدمات ایمنی شهرداری اصفهان به «ایسنا» گفت: ساعت ۱۶ و ۳۴ دقیقه روز چهارشنبه، شهروندان اصفهانی با تماس با سامانه ۱۲۵ سازمان آتش نشانی و خدمات ایمنی شهرداری اصفهان از ریزش آوار و محبوس شدن فردی در خیابان امام خمینی(ره) خبر دادند.وی افزود: بعد از اطلاع از این حادثه ماموران آتش نشانی ایستگاه شماره ۱۰ به محل حادثه اعزام شدند و عملیات جستجو و خروج فرد از زیر آوار آغاز شد. فرد حادثه دیده پس از خروج از زیر آوار به ماموران اورژانس تحویل داده شد، اما متأسفانه بر اثر شدت جراحات وارده در اثر ریزش آوار فوت کرده بود.

محسن انصاری، مؤسس و مدیر گرمخانه مردمی بی خانمان های امید اصفهان درباره پیدا شدن این فرد زیر آوار و بی خانمان بودن او گفت: «این فرد بی خانمان و کارتن خواب نبوده است. براساس تحقیقاتی که انجام دادیم این فرد و پسرش جزو یک تیم حدود ده نفره ای بودند که همیشه در ساختمان ها و باغ های متروکه این منطقه هستند، اما در این مخروبه ها زندگی نمی کنند.»

وی ادامه داد: «این افراد در ساختمان های مخروبه و متروکه هر چیزی که پیدا می کنند از در و پنجره گرفته تا تیرآهن های قدیمی خارج می کنند و بعد با فروش آنها کسب درآمد می کنند.»

مدیر گرمخانه مردمی بی خانمان‌های امید در خصوص علت وقوع این حادثه نیز گفت: «روز چهارشنبه پدر بدون پسرش به مخروبه می رود و شروع به خراب کردن بخشی از ساختمان متروکه می کند، در حالی که به دلیل بارندگی دیوار سست شده بوده و متأسفانه دیوار قدیمی روی او می ریزد و خودش زیر آوار می ماند.»

تحقیقات در مورد این حادثه ادامه دارد.

تعمیرات اساسی مولد برق شماره ۵ شرکت پالایش نفت



تعمیرات اساسی مولد برق شماره ۵ شرکت پالایش نفت اصفهان انجام می شود.

مدیر نگهداری و تعمیرات شرکت پالایش نفت اصفهان، پیش‌بینی دوره تعمیرات اساسی این تجهیز کلیدی را حدود ۴۵ روز کاری اعلام کرد و گفت: سعی می‌شود با ادامه فعالیت‌ها به صورت مستمر و تلاش بی‌وقفه همکاران، تعمیرات زودتر از موعد به پایان برسد. علیرضا قزوینی زاده با بیان اینکه تعمیرات این مولد از ۱۵ آذر ماه (امروز) آغاز می شود، افزود: در این تعمیرات واحدهای بهره‌برداری، بازرسی فنی، مهندسی عمومی و HSE همکاری خواهند داشت.

وی انجام تعمیرات اساسی در واحدهای شرکت پالایش نفت اصفهان را با در نظر گرفتن تمام شرایط عملیاتی در دست اجرا دانست و گفت: کارخانه برق واقع در واحد آب و برق و بخار مجهز به پنج ژنراتور برق با ظرفیت ۱۶ مگاوات است که هر ژنراتور پس از ۶۰ هزار ساعت کار کرد تحت تعمیرات اساسی قرار می‌گیرد.

اجرای طرح «مدرسه خوانا» از اول دی ماه در اصفهان

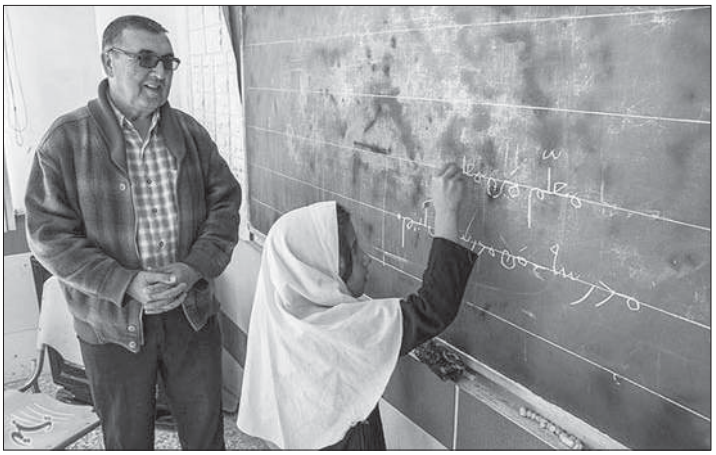

معاون آموزش ابتدایی اداره کل آموزش و پرورش استان اصفهان با اشاره به کیفیت طرح خوانا در مدارس اظهار کرد: چند محور مشترک و اساسی در بحث آموزش و پرورش وجود دارد و اینکه دوره ابتدایی یک دوره طلایی در آموزش شناخته شده چه بسا پایه ریزی ساختار شخصیتی و رفتار کودک در این برهه از زمان روی می‌دهد.

لیلا سادات ابطحی با بیان اینکه آموزش دوره ابتدایی باید به صورت دقیق و صحیح صورت بگیرد گفت: کلید تمام یادگیری‌ها، یادگیری زبان و مهارت خواندن و نوشتن است اما آیا به صورت درست خواندن و نوشتن در مدارس آموزش داده می‌شود یا اینکه آنچه دانش آموزان انجام می دهند روخوانی و رونویسی است؟

وی ادامه داد: پژوهش های انجام شده در این زمینه نشان می‌دهد که یکی از دلایل مهم تکرار پایه دانش آموزان در دوره ابتدایی، ضعف در خواندن و نوشتن و آداب مهارت‌های زندگی به ویژه در سه پایه اول دبستان است.

ابطحی تصریح کرد: وضعیت خواندن و نوشتن دانش آموزان در دوره‌های مختلف ضعف‌های قابل توجهی دارد و به همین دلیل باید در این مهارت‌های چهارگانه زبانی و آداب ومهارتی دانش آموزان بررسی ویژه و کار اساسی صورت بگیرد، آموزش و پرورش در دوره ابتدایی که مشتمل بر آموزش پیش دبستانی و دبستانی است با یک موضوع اثرگذار مواجه است که باید یادگیری صحیح در کودکان اتفاق بیافتد.

وی با اشاره به تلاش‌های آموزش ابتدایی مبنی بر آموزش صحیح دانش آموزان، اظهار کرد: در این راستا با تدوین برنامه های درسی جدید و روش‌های نوین یادگیری می‌خواهیم به جایی برسیم که دانش آموزان ما در مهارت‌های زبانی و زندگی متبحر باشند و در زندگی آدم‌های موفق تری باشند.

معاون آموزش ابتدایی اداره کل آموزش و پرورش استان اصفهان افزود: راهکار مدرسه خوانا تقویت و ارتقای تلفیقی و مشارکتی و مدرسه محور مهارت‌های چهارگانه زبانی و آداب مهارت‌های زندگی است که دارای نوآوری‌هایی از جمله از حافظه محوری به مهارت پروری و پرورش خلاقیت پیش رفتن است که معلم را به مربی ارتقا دهد.

وی با بیان اینکه بهره‌گیری از جدیدترین یافته‌های علمی از دیگر نوآوری‌های مدرسه خواناست، گفت: تغییر و تحولات اجتماعی صورت می گیرد که از روخوانی و رونویسی به سمت خواندن و نوشتن پیش می‌رویم.

وی خاطرنشان کرد: ارتقای جایگاه دانش آموزان ایرانی در آزمون بین المللی، سواد خواندن و نوشتن در زمره اهداف میان مدت و تقویت زبان ملی در مناطق دو زبانه، توسعه عدالت آموزشی و تربیتی، تقویت هویت ایرانی اسلامی از جمله اهداف بلند مدت طرح مدرسه خواناست.

معاون آموزش ابتدایی اداره کل آموزش و پرورش استان اصفهان با اشاره به آغاز اجرای طرح مدرسه خوانا، اظهار کرد: این طرح در دی ماه سال جاری اجرا و تا اواسط اردیبهشت سال آینده ادامه دارد و ۵ درصد مدارس کل کشور را جامعه هدف تشکیل می دهند.

وی افزود: در اصفهان ۱۴۸ مدرسه دولتی، غیر انتفاعی، شهری، روستایی، عشایری و چند پایه و ۱۱۹ پیش دبستانی شامل ۵ درصد مدارس پیش دبستانی و ۵ درصد مدارس ابتدایی دوره اول و دوم در طرح مدرسه خوانا شرکت می‌کنند.

معاون آموزش ابتدایی اداره کل آموزش و پرورش استان اصفهان ادامه داد: دانش آموزان در طرح مدارس خوانا یاد می‌گیرند درست زندگی کنند و آموزه‌های مهارتی کودک و بارش خوبی که در آذر دریافت شد در دی ضعیف‌تر خواهد شد.

هواشناسی اصفهان: انتظار نداشتیم در شرایط «لانینا» چنین بارش هایی داشته باشیم

الگوهای جوی به طور کامل تغییر کرد

معاون توسعه و پیش بینی اداره کل هواشناسی اصفهان گفت: بارندگی از ابتدای سال زراعی جدید تا امروز در کل استان ۲۴ میلیمتر است که نسبت به بلندمدت حدود ۳۴ درصد و نسبت به سال گذشته تا امروز حدود ۴۰ درصد افزایش نشان می‌دهد.

نوید حاج بابایی روز پنج شنبه در گفتگو با «ایرنا» افزود: سامانه های بارشی خیلی خوبی از اواخر آبان و ابتدای آذر ماه در استان و کشور شکل گرفت و افزایش بارش را به دنبال داشت که بارش‌ها از مقدار نرمال فزونی پیدا کرده است.

معاون توسعه و پیش بینی اداره کل هواشناسی اصفهان با بیان اینکه بارش‌های پاییز دیر شروع شد اظهار کرد: پیش بینی شده بود که در شرایط «لانینا» بارش خوبی در فصل پاییز اتفاق نخواهد افتاد، اما با به روز رسانی جدید مدل‌های هواشناسی، شرایط بسیار ویژه‌ای در مناطق غرب و جنوب غرب در زمان کوتاهی مشاهده شد.

وی گفت: اداره کل هواشناسی استان اصفهان پیش از این پیش بینی کرده بود که پاییز امسال در اصفهان بر اثر فعال شدن پدیده لانینا خشک تر از پارسال شروع شده و همچنان ادامه دارد، ما انتظار نداشتیم که در شرایط لانینا چنین بارش‌هایی را داشته باشیم اما بارش‌های اواخر آبان و اوایل آذر امسال بر عکس پیش بینی‌ها و خروجی مدل‌ها محقق شد.

وقوع پدیده لانینا سامانه‌های جوی را به شدت تضعیف کرده و موجب کاهش بارش‌های سال آبی جدید در مناطق جنوبی و غربی این استان و به طور کلی در کشور شده است.

وی بیان کرد: الگوهای جوی در زمان بسیار کوتاهی به صورت استثنایی و کمیاب به طور کامل تغییر پیدا کرد و سامانه‌های جوی به ویژه در مناطق غرب و جنوب غرب به شدت تغییر پیدا کرد و بارش‌های خوبی را در آذرماه به وجود آورد. به گفته وی مدل‌های اقلیمی پاییز امسال در کشور با خطای بسیاری همراه بود و صحت نداشت و بارش‌ها خیلی بیش از انتظار محقق شد.

معاون اداره کل هواشناسی خاطرنشان کرد: مدل‌های کوتاه مدت از اعتبار و دقت بالاتری برخوردار هستند. حاج بابایی افزود: خروجی مدل‌ها، ابزار اصلی پیش بینی هواشناسی است و آخرین خروجی این مدل‌ها نشان دهنده این است که یک ماه آینده فزونی بارش‌ها کمتر خواهد شد و بارش خوبی که در آذر دریافت شد در دی ضعیف‌تر خواهد شد.

واگذاری ۵ بنای تاریخی در استان اصفهان

مدیرعامل و رئیس هیئت مدیره صندوق توسعه صنایع دستی و فرش دستباف و احیا و بهره برداری از اماکن تاریخی و فرهنگی بیان کرد: در راستای احیا و بهره برداری از اماکن تاریخی فرهنگی پنج مجموعه تاریخی در استان اصفهان به بخش خصوصی واگذار می شود.

هادی میرزایی گفت: عموم این بناها به مرمت نیاز دارند و مهمترین هدف واگذاری آنها، احیا و بهره برداری خردمندانه این ابنیه توسط بخش خصوصی است. وی توضیح داد: این مجموعه ها شامل «خانه سالک» اصفهان با کاربری فرهنگی اقامتی پذیرایی، «حمام شاه» اصفهان با کاربری حمام سنتی و موزه حمام، «خانه معنی» اصفهان با کاربری فرهنگی اقامتی پذیرایی، «خانه حکیم باشی» کاشان با کاربری مرکز طب سنتی فرهنگی اقامتی پذیرایی و «عصارخانه شهید عصاری» آران و بیدگل با کاربری فرهنگی کارگاه صنعتی(عصارخانه) و پذیرایی (شربت خانه) است و عملیات مرمت هر بنای تاریخی واگذار شده زیر نظر کارشناسان صندوق احیا و مرمت بناهای تاریخی انجام می‌شود.

میرزایی با اشاره به اینکه خانه های تاریخی زیادی در اصفهان وجود دارد، گفت: استان اصفهان، ظرفیت منحصر به فردی برای احیای بناهای تاریخی در اختیار دارد و تمام تلاش ما این است که در فرصت های پیش رو، بناهای بیشتری را با رعایت اصول و خطوط قرمز مورد نظرمان، برای احیا، مرمت و بهره برداری به بخش خصوصی دارای صلاحیت بسپاریم.

خبر

بارش های این هفته نرمال است

ابراهیم هنرمند، کارشناس اداره پیش بینی هواشناسی استان اصفهان با اشاره به ورود یک سامانه بارشی از عصر امروز شنبه به مناطق غربی استان گفت: این موج بارش را به تدریج تا روز دوشنبه بسیاری از مناطق استان اصفهان را دربر می گیرد اما شدت فعالیت این سامانه در اصفهان نسبت به استان‌های جنوبی مانند فارس و کهگیلویه و بویراحمد کمتر است و بارش فراتر از نرمال در اصفهان در روزهای پیش رو محتمل نیست.

تخفیف اجاره بها

مالک ۵۰ واحد تجاری در اصفهان، نیمی از اجاره بهای املاک خود را برای بار دوم در این مدت کرونایی بخشید. مالک بازار موبایل اصفهان گفت: در ابتدای شیوع ویروس کرونا هم به دلیل نبود توان پرداخت اجاره بهای صاحبان مشاغل بازار موبایل اصفهان در ماه ابتدای سال بخشیده شد. مجید ساطمی گفت: برای کاهش دغدغه مستأجرانم، تصمیم گرفتم نیمی از اجاره این ماه را به دلیل تعطیلی ۱۵ روزه شان، دریافت نکنم.

آزادسازی تدریجی حریم چشمه باقرخان

مدیر منطقه ۴ شهرداری اصفهان گفت: حریم مادی چشمه باقرخان به صورت تدریجی آزادسازی خواهد شد. رضا اخوان اظهار کرد: حدود ۲۳۰۰ متر از مادی چشمه باقرخان (حدفاصل خیابان بزرگمهر تا خیابان همدانیان) در منطقه ۴، یک کیلومتر مرز مشترک با منطقه ۱۵ و ۱۸۰۰ متر از طول آن در منطقه ۳ قرار گرفته است. وی تصریح کرد: برای اطراف مادی چشمه باقرخان بر اساس طرح تفصیلی شهر حریم خاص تعریف شده است و باید از هر طرف ۱۳ متر آزادسازی انجام شود، اما با توجه به اینکه انجام این اقدام نیاز به منابع مالی سنگین دارد، جزو پروژه‌های اولویت‌دار منطقه نیست.

استقرار مخزن آب شیرین در مهرجان

به گزارش روابط عمومی آبفا خوروبیابانک، با توجه به نبود آب شیرین در شهرک غرب مهرجان، یک مخزن پلی اتیلن ۶متر مکعبی جهت استفاده آب شیرین ساکنین این شهرک استقرار داده شد. لازم به ذکر است آب شرب روستای مهرجان که در فاصله ۳۵ کیلومتری از مرکز شهرستان قرار دارد از طریق انتقال آب توسط تانکر آبرسانی و ذخیره در این مخازن تأمین می شود.

مشکل کمبود لاستیک نداریم

معاون بازرگانی سازمان صنعت، معدن و تجارت اصفهان از عدم کمبود لاستیک خودروهای سبک خبر داد و گفت: در حال حاضر هیچ مشکل کمبود وجود ندارد و علت افزایش قیمت به علت افزایش دلار و تهیه مواد اولیه است. اسماعیل نادری اظهار کرد: بعد از موافقت سازمان حمایت مبنی بر افزایش قیمت لاستیک، با توجه به افزایش قیمت دلار، مشکل تولید رفع شد و در حال حاضر مشکل کمبود لاستیک وجود ندارد.

اصلاح شبکه آبرسانی در ناژوان

مدیرطرح ساماندهی ناژوان از اجرای طرح اصلاح شبکه آبرسانی و توسعه آبیاری تحت فشار مجموعه ناژوان خبر داد. سید رسول هاشمیان گفت: اجرای طرح اصلاح شبکه آبرسانی و توسعه آبیاری تحت فشار با هدف اصلاح الگوی مصرف در حوزه مصرف آب بیش از ۸۰ هزار متر مربع از پارک جنگلی و فضای سبز را پوشش می دهد.

رئیس شورای اسلامی شهر اصفهان گفت: ضروری است که نتایج تحقیقات در دست انجام در دانشگاه های اصفهان و صنعتی اصفهان در خصوص تعیین سیاهه آلودگی هوای اصفهان به شهرداری اعلام شود.

علیرضا نصراصفهانی روز گذشته در جلسه علنی شورای اسلامی شهر اصفهان به آلودگی هوای شهر اصفهان و تشدید این پدیده در آبان ماه اشاره کرد و با بیان اینکه در این ارتباط از محل بودجه شهرداری اصفهان دو پژوهش به صورت جداگانه در دانشگاه های اصفهان و صنعتی اصفهان در خصوص تعیین سیاهه آلودگی هوا در دستور کار قرار گرفت، اضافه کرد: تحقیقات دانشگاه اصفهان به پایان رسیده و هنوز دانشگاه صنعتی این کار را به پایان نرسانده است. ضروری است که جمع بندی هر دو پژوهش هر چه زودتر به شهرداری اصفهان ارائه شود چرا که این امر با بودجه بیت المال انجام شده و مردم باید از نتایج آن آگاهی یابند. وی با تأکید بر اینکه «شهرداری نباید پسر حاجی باشد» گفت: هر ریال از پول شهرداری متعلق به مردم است، نباید هر کجا که گیر افتادیم شهرداری را مقصر بدانیم و از این رو ضروری است که هر چه زودتر این طرح شفاف سازی شود.



نتایج تعیین سیاهه آلودگی هوای اصفهان چه شد؟

در دومین جشنواره ارزیابی روابط عمومی های صنعت آب و برق و جشنواره روابط عمومی های برتر وزارت نیرو، شرکت توزیع برق شهرستان اصفهان حائز رتبه اول در بین صنعت برق کشور شد.

در این جشنواره، دفتر روابط عمومی شرکت توزیع برق اصفهان در سه محور ارتباط با رسانه ها، حضور در فضای مجازی و رادیو و تلویزیون اینترنتی، رتبه برتر را از آن خود کرد. محمد علی اکبری، مدیر روابط عمومی شرکت توزیع برق اصفهان در این باره گفت: برگزاری این جشنواره ها موجب می شود روابط عمومی ها بتوانند گزارش و عملکرد سازمان خود را به زبان ساده و به نحوی مناسب و مفید مطرح کنند و موجب می شود هدایت سازمان ها در مسیر خدمات بهتر به مردم را سوق داده و در جهت تکریم ارباب رجوع بهتر و بیشتر از قبل اقدام کنند.

وی در ادامه گفت: روابط عمومی ها باید بتوانند با استفاده از بهترین فناوری ها و شیوه های مدرن ارتباطی و رسانه ای و نیز بهره مندی از ظرفیت های مختلف نقش مهم و کلیدی خود در رشد و توسعه و نیز تحقق اهداف سازمان خود را ایفا کنند.

وی خاطر نشان کرد: روابط عمومی نقش های گوناگونی را ایفا می کند که رسانه ها قادر به انعکاس مناسب و سریع آن هستند.



افتخار آفرینی روابط عمومی شرکت توزیع برق

روی ناخوش بارندگی های دیروز در استان

جاده های خیس اصفهان «جان» گرفت



مانی مهدوی

بارش دیروز باران در شهر اصفهان اگرچه اصفهان را جلا داد و به هوای شهر طراوت تازه ای بخشید، اما منجر به حوادث رانندگی متعددی هم شد. این حوادث عمدتاً به دلیل واژگونی خودرو بر اثر لغزندگی جاده ها به وقوع پیوست که در بدترین آن، چند کشته هم بر جای ماند.

روز گذشته رئیس پلیس راهور استان اصفهان از واژگونی یک کامیون در بزرگراه شهید دستجردی اصفهان خبر داد و گفت: بر اثر بارندگی هشت دستگاه خودرو از جمله چند کامیون، اتوبوس و وانت نیسان واژگون شدند.

سرهنگ محمدرضا محمدی با اشاره به حادثه واژگونی کامیون که صبح دیروز (یک شنبه-۲ آذرماه) در بزرگراه شهید دستجردی، محدوده سپاهان شهر اتفاق افتاد، علت واژگونی و تصادف را عدم توانایی راننده در کنترل وسلیه نقلیه ناشی از تخطی از سرعت مطمئنه در معابر لغزنده اعلام کرد.

رئیس پلیس راهور استان تنها دلیل این واژگونی ها را لغزندگی معبر به دلیل بارندگی اعلام کرد و افزود: متأسفانه این حوادث به بی تجربگی برخی رانندگان برمی گردد، وقتی راننده ای نداند رانندگی در معبر خشک و لغزنده متفاوت است نتیجه آن واژگونی های امروز می شود.

● بدترین حادثه دیروز

در همین حال واژگونی اتوبوس حامل کارکنان پالایشگاه نفت اصفهان در مسیر کمربندی جدید شهرستان نجف آباد - خمینی شهر(۸ کیلومتری پالایشگاه اصفهان) که صبح روز گذشته رخ داد، دستکم چهار کشته برجای گذاشت. حوالی ساعت ۶ و ۱۵ دقیقه صبح روز یک شنبه، یک دستگاه اتوبوس اسکانیا که متعلق به سرویس کارکنان پالایشگاه نفت بود با ۲۱ مسافر (همراه با راننده) در حال حرکت در مسیر کمربندی نجف آباد به خمینی شهر بود در محدوده پلیس راه نجف آباد واژگون شد.

در این حادثه چهار نفر در سنین ۴۰ تا ۵۰ سال جان خود را از دست دادند و ۱۷ مصدوم در سنین ۳۲ تا ۵۹ سال نیز با ۱۲ دستگاه آمبولانس به مراکز درمانی از جمله ۹ دی خمینی شهر و گلدیس شاهین شهر منتقل شدند.

این محور که به گردنه کوه سرخ معروف است بارها شاهد حوادث تلخی بوده است. سال ۹۴ هم حادثه تلخ دیگری برای دانشجویان دانشگاه آزاد نجف آباد در این محور رخ داده بود که در پی آن ۱۷ نفر مصدوم شدند و دو نفر جان خود را از دست دادند.

در همین حال محمدصادق حاجیان، سخنگوی شرکت پالایش نفت اصفهان اعلام کرد: در پی این حادثه، جلسه ای با حضور مدیریت شرکت پالایش نفت اصفهان، فرماندار و مسئولان هلال احمر خمینی شهر و... در محل بیمارستان ۹ دی خمینی شهر تشکیل و ابعاد حادثه و چگونگی پیگیری معالجات مصدومان بررسی شد.

حاجیان در بخش دیگری از سخنان خود با بیان اینکه سرویس های ایاب و ذهاب شرکت پالایش نفت اصفهان به تازگی بازرسی ایمنی شده بود و مشکلی در این زمینه وجود نداشته، گفت: علت این اتفاق، لغزندگی جاده بارانی عنوان شده است. به گفته وی، راننده اتوبوس هم جزو رانندگان خوب سرویس ها بوده ولی متأسفانه بارندگی و شیب مسیر باعث وقوع این حادثه شده است.

● واژگونی اتوبوس کارکنان فولاد مبارکه

در حادثه ای دیگر، ساعت ۶ و ۴۵ دقیقه صبح دیروز، اتوبوس کارکنان شرکت فولاد مبارکه اصفهان در بزرگراه شهید دستجردی واژگون شد. علت این حادثه که مصدومی در بر نداشت، ناتوانی راننده در کنترل خودرو و عدم رعایت سرعت مطمئنه در شرایط لغزندگی جاده اعلام شده است.

● حادثه برای امدادرسانان

اما حوادث روز گذشته به پرسنل اورژانس هم رحم نکرد. بنا بر این گزارش، ساعت ۴ و ۲ دقیقه صبح روز گذشته خبر تصادف زنجیره ای در محور وزوان به مورچه خورت به اورژانس رسید و امدادگران برای امدادرسانی به این حادثه با سه دستگاه آمبولانس از اورژانس و یک دستگاه آمبولانس از هلال احمر به محل حادثه اعزام شدند. این حادثه هشت نفر مصدوم شامل هفت مرد و یک زن بر جای گذاشت که مصدومان به بیمارستان گلدیس شاهین شهر اعزام شدند، دو نفر از مصدومان این حادثه از پرسنل اورژانس بودند.

غفور راستین، رئیس اورژانس استان اصفهان در تشریح علت مصدومیت پرسنل اورژانس گفت: در این تصادف همکاران ما اولین واحد امدادی بودند که از نزدیک ترین پایگاه یعنی پایگاه مورچه خورت از ۱۲ کیلومتری محل حادثه به صحنه اعزام شدند. پس از استقرار آمبولانس اعزامی، یک کامیون با ورود به صحنه تصادف، واژگون می شود و پالت ها و بار آن به سمت آمبولانس پرتاب می شود. در این حادثه یکی از پرسنل اورژانس از ناحیه گردن و دیگری از ناحیه زانو مصدوم شد که البته آسیب های وارد شده جدی نیست و هر دو نفر در حال درمان هستند. عباس عابدی، مدیر روابط عمومی مرکز حوادث و فوریت های پزشکی استان هم در بیان جزئیات این حادثه تصریح کرد: در لحظات اولیه ای که تکنسین های اورژانس از پایگاه مورچه خورت در حال امدادرسانی در صحنه حادثه بودند و به سه مصدوم اولیه رسیدگی می کردند، کامیونی سُر خورد و واژگون شده و بار پالت های فلزی که داشت به سمت آمبولانس پرتاب می شود. خوشبختانه همکار ما چند ثانیه قبل از وقوع این حادثه، آمبولانس را جا به جا می کند، در غیر این صورت ممکن بود همکاران ما و تمام مصدومان حادثه کشته شوند.

باران و برف هوای اصفهان را سبز کرد

آرمان کیانی

بالاخره بعد از گذشت دو ماه از فصل پاییز، بارندگی به شهر اصفهان هم رسید تا در روزها و ماه هایی که پیش بینی می شود این استان از بارش های قابل توجهی میزبانی نکند، هوا و فضا کمی تلطیف شود و اصفهانی ها فرصتی برای استنشاق هوای تازه هم پیدا کنند.

در یکی دو روز گذشته بیشتر مناطق استان اصفهان شاهد بارش برف و باران بود و در شهر اصفهان هم بارش صبح دیروز باران صحنه های زیبایی در خیابان های قرنطینه شده شهر خلق کرد.

مدیر امور آزمایشگاه های محیط زیست استان اصفهان در همین باره گفت: هوای اصفهان روز یک شنبه با قرار گرفتن بر روی شاخص کیفی ۴۳ در وضعیت پاک قرار گرفت. بابک صادقیان با بیان اینکه ناپایداری های جوی طی چند روز گذشته منجر به افزایش کیفیت هوا در کلانشهر اصفهان شده است، اظهار کرد: بر این اساس آنچه نمایشگرهای سنجش آلاینده های جوی در اصفهان نشان می‌داد، شاخص کیفی هوای این شهر تا ساعت ۱۰ صبح روز یک شنبه با قرار گرفتن بر روی عدد ۴۳ در وضعیت پاک قرار داشت. وی افزود: کیفیت هوای شهر اصفهان در روز شنبه نیز با قرار گرفتن بر روی عدد ۷۱ در وضعیت سالم قرار داشته است.

اما در همین حال کارشناس اداره پیش بینی هواشناسی استان اصفهان از تداوم بارندگی ها تا شامگاه روز یک شنبه در استان اصفهان خبر داد و گفت: بیشترین بارش استان تا صبح این روز از فریدونشهر با میانگین ۷۱ میلیمتر باران و ۲۰ سانتیمتر برف گزارش شده است. حجت‌ا... علی عسگریان گفت: تا همین مدت در شهر اصفهان نیز ۳/۳ میلیمتر بارندگی گزارش شده است. وی ادامه داد: روز دوشنبه جوی به نسبت ناپایدار همراه با افزایش ابر پیش‌بینی می‌شود و از روز پنج شنبه سامانه بارشی دیگری در استان فعال خواهد شد و بارش های مطلوبی را با فعالیت این سامانه در پایان هفته جاری در استان انتظار داریم.

علی عسگریان با بیان اینکه دمای هوا بین ۲ تا ۵ درجه سانتیگراد در بسیاری از مناطق استان کاهش می‌یابد، گفت: بیشینه و کمینه دمای هوای کلانشهر اصفهان بین ۱۲ و ۳ درجه سانتیگراد بالای صفر در نوسان است.

وی اضافه کرد: بویین و میاندشت با دمای ۵ درجه سانتیگراد زیر صفر و ورزنه با دمای ۱۶ درجه سانتیگراد بالای صفر به ترتیب سردترین و گرم ترین مناطق استان پیش بینی می‌شوند.



بهره برداری از پروژه ایستگاه پمپاژ و خط انتقال پساب زرین شهر

به منظور صرفه جویی در مصرف آب و استفاده مجدد از پساب های شهری و همچنین پیشگیری از سرریز پساب های شهری که آلودگی های زیست محیطی و رودخانه زاینده رود را در پی داشت، پروژه احداث شبکه جمع‌آوری و انتقال پساب شهرستان زرین شهر پس از اتمام عملیات احداث و آماده سازی، مورد بهره برداری قرار گرفت.

مدیر اجرای پروژه های انرژی و سیالات شرکت فولاد مبارکه اصفهان با اعلام این خبر گفت: با توجه به مشکلات خشکسالی و کم آبی رودخانه زاینده رود و همچنین در راستای تعهد به مسئولیت های اجتماعی شرکت فولاد مبارکه، انجام مطالعات مربوط به تعیین منابع پایدار آب و برطرف کردن مشکلات آب شرکت به لحاظ کمّی و کیفی در دستور کار ناحیه انرژی و سیالات و این واحد قرار گرفت.

علیرضا استکی توضیح داد: به همین منظور قراردادی میان فولاد مبارکه و شرکت آب و فاضلاب استان اصفهان با موضوع خرید پساب های شهرستان های مبارکه و لنجان منعقد شد و طبق آن، طی حدود ۳۰ سال حدود ۵۰۰ میلیون مترمکعب پساب تحویل فولاد مبارکه می شود که این اقدام علاوه بر تأمین بخشی از آب مورد نیاز فولاد مبارکه، کمک زیادی به رفع آلودگی های محیط زیستی شهرهای اطراف خواهد کرد.

لاستیک هنوز گران نشده اما شاید بشود

رئیس اتحادیه فروشندگان لاستیک و آپاراتی اصفهان درباره اخبار منتشر شده مبنی بر افزایش قیمت لاستیک کامیون گفت: این خبر صحت نداشته و تاکنون برای لاستیک کامیون افزایش قیمتی ابلاغ نشده است.

محمد شفیعی افزود: البته از روز پنج شنبه هفته گذشته، بر اساس اعلام کارخانه های تولید کننده، لاستیک خودروهای سواری از ۵۰ تا ۶۵ درصد افزایش قیمت داشته است.

رئیس اتحادیه فروشندگان لاستیک و آپاراتی اصفهان گفت: لاستیک از کارخانه خریداری می‌شود در سامانه تجارت ثبت می شود؛ عامل فروش باید در آن سامانه خرید خود را ثبت کرده و لاستیک را دریافت کند. بنابراین افراد به طور مستقیم نمی‌توانند لاستیک را از کارخانه تهیه کنند.

شفیعی افزود: با توجه به افزایش هزینه بیمه تأمین اجتماعی و هزینه های مواد اولیه و تولید با توجه به برداشته شدن ارز ۴۲۰۰ تومانی، افزایش قیمت لاستیک کامیون نیز دور از انتظار نیست.

به گزارش «ایمنا»، اخباری مبنی بر افزایش قیمت لاستیک کامیون از ۱۵ میلیون تا ۳۰ میلیون تومان در برخی رسانه‌ها منتشر شد. کارشناسان، حذف دلار ۴۲۰۰ تومانی از واردات این کالا را یکی از مهمترین دلایل گرانی لاستیک می دانند.

هیئات مذهبی نقش اجتماعی هم بر عهده دارند

رئیس شورای فرهنگی مخابرات منطقه اصفهان در جلسه برنامه ریزی هیئت حضرت سید الشهداء(ع) این مجموعه گفت: باید با برنامه ریزی منسجم و منظم در فعالیت‌های فرهنگی و مذهبی هیئت، گام برداشت.

حجت الاسلام والمسلمین محمد کیانی در این جلسه با اشاره به کارکردهای فرهنگی اجتماعی هیئات مذهبی در شرایط فعلی، اظهار کرد: بیشتر مردم، هیئت های مذهبی را فقط به عنوان هیئت های عزاداری می‌شناسند اما شیوع کرونا باعث شد نقش اجتماعی آنها بیش از پیش مورد توجه قرار گیرد و نمونه های آن را می توان در توزیع کمک های مؤمنانه و فعالیت‌های جهادی و حتی ضد عفونی کردن معابر مشاهده کرد.

وی در رابطه با برگزاری مراسم مذهبی در ساعات اداری گفت: طبق نظر رهبر معظم انقلاب و مراجع عظام تقلید فقط برگزاری نماز جماعت آن هم به مدت حداکثر ۲۰ دقیقه شرعاً جایز است؛ بنابراین برگزاری هرگونه برنامه مذهبی دیگر در ساعات اداری اشکال شرعی دارد مگر اینکه با مجوز شرکت مخابرات انجام شود و همچنین هرگونه هزینه کرد اداری بدون مجوز خاص در این زمینه شرعاً امکانپذیر نیست.

۲ رونمایی در محله دستگرد

رئیس سازمان فرهنگی شهرداری اصفهان از رونمایی کتاب «گلستان خیال» و مستند «هفت‌خان» در محله دستگرد خبر داد.

محمد عیدی در مراسم رونمایی از کتاب شعر شعرای دستگرد که در منطقه ۱۳ شهرداری اصفهان برگزار شد، اظهار کرد: یکی از محلات منطقه ۱۳ محله پر ریشه دستگرد خیار است که به لحاظ تاریخی و فرهنگی بسیار اهمیت دارد.

او با اشاره به محصولات فرهنگی رونمایی شده در این منطقه، توضیح داد: یکی از این محصولات «گلستان خیال» بود که در واقع تصویری از گلستان هر کدام نازک‌نهالان محله دستگرد است. همچنین مجموعه مستندی از هفت مرد بزرگ کشور که ریشه در خاک دستگرد دارند، تحت عنوان «هفت‌خان» رونمایی شد. از جمله این افراد می‌توان به استاد جلیل شهناز و بهمن بوستان اشاره کرد.

عیدی افزود: امیدواریم بتوانیم با استفاده از ظرفیت شخصیت‌های دستگرد یک بوم جهانی شده را ارائه کنیم. دستگرد ظرفیت سرمایه گذاری فرهنگی و روابط بین ملت ها را دارد.

نقض حریم پل خواجو به شورای شهر رسید



بعد از انتشار گزارش هایی در رسانه های اصفهان مبنی بر بلندمرتبه سازی در حریم پل خواجو و نقض قانون در این باره، رئیس کمیسیون امور اجتماعی شورای شهر اصفهان گفت: ساخت و ساز غیرقانونی در ارتفاع بیش از حریم پل خواجو در حال انجام است و شهردار اصفهان باید در حداقل زمان ممکن این موضوع را پیگیری کند.

کورش محمدی ظهر یک شنبه در جلسه علنی شورای اسلامی شهر اصفهان از ساخت و ساز در حریم منظر پل خواجوی اصفهان سخن به میان آورد و اظهار کرد: عکس های منتشر شده در این زمینه نشان دهنده ساخت و ساز غیرقانونی و در ارتفاع بیش از حریم پل خواجو است. وی با تأکید بر اینکه شهردار اصفهان باید در حداقل زمان ممکن این موضوع را بررسی کند و پیگیری‌های لازم را انجام دهد، اضافه کرد: در صورت هر گونه بروز تخلف باید با افراد متخلف برخورد شود و گزارشی در این زمینه در جلسه علنی بعدی شورای شهر ارائه شود.

محمدی با بیان اینکه میراث فرهنگی اصفهان باید قوی تر و موشکافانه تر بافت تاریخی این شهر را دنبال کند، اضافه کرد: برای این امر ضروری است تیمی تشکیل شود و موارد اینچنینی را در شهر پیگیری کند.

خبر

خبرنگاران اصفهان هم دورکارند

معاون امور فرهنگی و رسانه ای اداره کل فرهنگ و ارشاد اسلامی استان اصفهان اعلام کرد که بسیاری از خبرنگاران در قالب دورکاری فعالیت می کنند. اصغر مختاری توضیح داد: خیلی از مطبوعات اصفهان از ایام عید نوروز تا کنون دورکار شده اند و حتی در اداره کل فرهنگ و ارشاد اسلامی اصفهان نیز کارمندانی که امکان انجام کار در منزل برایشان فراهم باشد، دورکاری می کنند. وی افزود: اگر بستر کار در منزل فراهم باشد و امور به شکل الکترونیک پیش برود، خبرنگاران هم مثل سایر مشاغل می‌توانند با هماهنگی مدیران مسئول دورکار شوند.

همه شهدای ذوب آهن بسیجی بودند

همزمان با آغاز آیین گرامیداشت هفته بسیج و تجدید میثاق با شهدا، مراسم غبارروبی مزار شهدای گمنام ذوب آهن اصفهان با حضور تعدادی از مسئولان و بسیجیان شرکت برگزار شد. در این آیین منصور یزدی زاده، مدیرعامل شرکت ذوب آهن اصفهان گفت: شهدای ذوب آهن اصفهان همگی بسیجی بودند و در آن شرایط به جهاد در دفاع مقدس پرداختند و امروز وظیفه ما بسیجیان صنعت، جهاد در جبهه اقتصادی است. وی افزود: تولید و حفظ اشتغال دو وظیفه مهم امروز ما بسیجیان در عرصه جهاد اقتصادی است که با تفکر و فرهنگ بسیجی می توان آنها را محقق کرد.

بازدید از مجتمع فدک کمیته امداد

به گزارش روابط عمومی بنیاد تعاون زندانیان استان اصفهان، محمدی مدیر نمایندگی و نیک اختر رئیس بازرگانی بنیاد تعاون اصفهان از مجتمع فدک کمیته امداد خمینی (ره) در تهران بازدید کردند. طی این بازدید همچنین جلسه ای برگزار شد و دو طرف توانمندی های دو مجموعه را عنوان کردند و مورد بررسی قرار دادند. سپس مقرر شد با مشارکت کمیته امداد و همکاری بنیاد تعاون و امضای تفاهمنامه ای زمینه اشتغال بیشتر مددجویان در زندان های کشور فراهم شود.

اصلاح شبکه آب در نجف آباد

به گزارش روابط عمومی آبفا نجف آباد، اصلاح شبکه آب خیابان شهید بهشتی شهر گلدشت و کوچه های منتهی به این بلوار به طول تقریبی ۷۵ متر و در اقطار مختلف، توسط واحد بهره برداری و توسعه آب منطقه، انجام شد. همچنین در اقدامی دیگر، شبکه آبرسانی کوچه شهید لطفی واقع در روستای جلال آباد از توابع بخش مرکزی شهرستان نجف آباد و کوچه های منتهی به این کوچه به دلیل فرسودگی و هدر رفت بالای آب، اصلاح شد.

صرفه جویی کنید

مدیرعامل شرکت گاز استان با بیان اینکه جمعه شب گذشته ۷۱/۵ میلیون متر مکعب گاز در استان مصرف شده، از شهروندان خواست با توجه به در پیش بودن شب های سرد زمستانی در مصرف گاز صرفه جویی کنند. سید مصطفی علوی با بیان اینکه امسال، ۴۰۰ کیلومتر لوله گذاری گاز در سطح استان انجام شده است، افزود: اولویت گازرسانی به مناطق مسکونی است و سعی می‌شود هیچ خانواده ای از نعمت گاز بی بهره نباشد.

تعطیلی بناهای تاریخی

برای قطع زنجیره ویروس کرونا بناهای تاریخی استان اصفهان تعطیل شدند. فریدون اللهیاری، مدیر کل میراث فرهنگی، گردشگری و صنایع‌دستی استان گفت: با توجه به مصوبات ستاد مبارزه با بیماری کرونا، تمامی محوطه های تاریخی و گردشگری در پهنه استان اصفهان، که زیر مجموعه این اداره کل هستند، به طور کامل تعطیل است.

رئیس پلیس راهنمایی و رانندگی استان اصفهان گفت: از مردم این خطه می‌خواهیم محدودیت های کرونایی اعلام شده در ترددها را جدی بگیرند زیرا هرگونه تخلف بدون چشم پوشی با اِعمال جریمه همراه خواهد بود.

سرهنگ محمدرضا محمدی ادامه داد: پلیس راهور اصفهان برای حفظ سلامت مردم به وظیفه خود عمل می کند و جرایم را بدون اغماض برای افرادی که محدودیت تردد را جدی نمی گیرند لحاظ خواهد کرد. رئیس پلیس راهور اصفهان خاطرنشان کرد: اعلام محدودیت های کرونایی سبب کاهش عبور و مرور در سطح شهر نسبت به روزهای گذشته شده است؛ با این حال، در روز نخست ۲۰۵ فقره جریمه برای متخلفان ثبت شد و این نشان می دهد شماری از شهروندان همسو با محدودیت ها نیستند. محمدی درباره شهروندانی که خودرویی با پلاک غیر از محل سکونت خود دارند گفت: این رانندگان لازم است که مدارکی دال بر سکونت در آن منطقه برای مثال بیمه نامه همراه داشته باشند تا به مأموران راهور ارائه کنند در غیر این صورت جریمه خواهند شد. وی در خصوص اعمال جریمه خودروی این اشخاص به وسیله دوربین تصریح کرد: لازم است رانندگانی که با این مورد مواجه می شوند پس از اتمام دوره محدودیت‌ها با در دست داشتن مدارک محل سکونت برای رفع جرایم به پلیس راهور منطقه مراجعه کنند.



اصفهانی ها محدودیت در تردد را جدی بگیرند

معاون هماهنگی امور اقتصادی و توسعه استانداری اصفهان در خصوص محدودیت های جدید کرونا و تعطیلی دو هفته ای برخی اصناف، اظهار کرد: در حقیقت به تعطیلی مشاغل و ضرر اقتصادی آنها، رضایت نداشتیم اما در شرایط فعلی شیوع کرونا، بین بد و بدتر، راه حل بد را انتخاب کردیم.

حسن قاضی عسگر در پاسخ به این سئوال که هنوز میزان تردد در شهر بالاست، گفت: منحنی ها و گزارش های ارائه شده در ستاد ملی کرونا حکایت از کاهش فوتی های ناشی از کرونا دارد، بنابراین در این شرایط افراد باید پروتکل های بهداشتی را رعایت کنند تا بعد از دو هفته شاهد روند نزولی ابتلا به کرونا در کشور باشیم.

وی درباره آسیب اصناف در تعطیلات دو هفته ای، اظهار کرد: طبیعتاً خسارات وارده به اصناف به نوعی باید جبران شود و دولت برای اصناف تعطیل پکیج های حمایتی در نظر گرفته است.

قاضی عسگر تأکید کرد: اگر برخی اصناف دو هفته تعطیل نمی شدند، آمار ابتلا به ویروس کرونا و فوتی های ناشی از آن بیشتر خواهد شد.

وی گفت: تا زمانی که روش زندگی افراد تغییر نکند این محدودیت ها نمی تواند به طور کامل برای کنترل کرونا مؤثر واقع شود.



تعطیلی اصناف انتخاب بین بد و بدتر بود

تسریع در اجرای طرح های همراه اول در اصفهان

مدیر کل هماهنگی خدمات ارتباطات سیار اصفهان در جلسه هماهنگی اجرای فاز ۸ همراه اول در اصفهان گفت: با همت مخابرات منطقه اصفهان و در راستای برنامه ریزی های صورت گرفته، به زودی شاهد اجرایی شدن باقیمانده طرح های فاز ۸ همراه اول در این استان خواهیم بود.

محمدرضا بیگی در این جلسه با اشاره به فعالیت های صورت گرفته در اجرای فاز ۸ همراه اول در اصفهان اظهار کرد: امروز شاهد پیشرفت چشمگیر در اجرای پروژه های این طرح در اصفهان هستیم و امیدواریم با همکاری و همدلی ارگان ها و مردم عزیز مراحل پایانی این طرح هم به خوبی اجرا شود.

سرپرست مخابرات منطقه اصفهان نیز در این جلسه ضمن ارائه گزارشی از طرح های عملیاتی شده این فاز توسعه ارتباطات سیار در استان، گفت: مخابرات منطقه اصفهان تمامی همت خود را برای اصلاح، توسعه و ارتقای شبکه سیار جهت بهره مندی مردم عزیز استان از بهترین و بالاترین امکانات مخابراتی، به کار بسته و در این زمینه نیازمند همکاری و همراهی هر چه بیشتر هم استانی های گرامی و تمامی سازمان‌ها، ارگان‌ها و مسئولان خدوم استان به منظور بهره مندی هر چه سریع تر از شبکه استان در زمان مقرر است.

ناصر مشایخی افزود: اجرایی شدن طرح های سیار در استان نقش بسزایی در کاهش نقاط کور، افزایش پهنای باند و کیفیت اینترنت اپراتور همراه اول در استان خواهد داشت که دستیابی به این مهم همکاری مردم عزیز و نهادهای استان را در زمینه نصب دکل های مخابراتی می طلبد.

مانور تعمیرات شبکه های توزیع نیروی برق برگزار شد

برای نخستین بار، فاز اول گسترده ترین برنامه تعمیرات و بازسازی شبکه های توزیع برق در سراسر کشور به صورت همزمان برگزار شد.

مدیر عامل شرکت توزیع برق اصفهان در همین رابطه اظهار کرد: مانور سراسری تعمیرات شبکه های توزیع نیروی برق به منظور سنجش میزان آمادگی پرسنل شاغل در صنعت برق ایران انجام شد و اصفهان نیز به عنوان یک بخش بزرگ و مهم در این مانور حضور پررنگ و جدی داشت و همزمان با سراسر کشور این مانور در اصفهان نیز اجرا شد.

حمیدرضا پیرپیران ادامه داد: افزایش قابلیت اطمینان شبکه، کاهش قطعی برق، ارتقای سطح آمادگی پرسنل، کاهش خاموشی، استفاده هدفمند از اعتبارات، افزایش هماهنگی‌ها و... از اهداف برگزاری این مانور بودند. وی گفت: در طول اجرای این مانور، تعمیرات شبکه های برق مناطق شرق اصفهان و روستاهایی همچون کبوتر آباد، هرمز آباد و سایر روستاهای منطقه اجرا شد، در مجموع بیش از ۳۵۰۰ مشترک در این مناطق تحت پوشش اجرای این مانور قرار گرفتند و به طور قطع از نتایج مثبت برگزاری مانور بهره مند می شوند.

وی با اشاره به اینکه تعمیرات ۳۵ کیلومتر شبکه فشار متوسط و فشار ضعیف در این مانور انجام شد، تصریح کرد: بیش از ۴۰ اکیپ در این مانور شرکت داشتند.

۹۰ گروه بازرسی تخلفات اصناف را بررسی می‌کنند



رئیس اتاق اصناف اصفهان گفت: ۹۰ گروه بازرسی این نهاد تخلفات واحدهای صنفی این خطه و مرتبط با محدودیت‌های دو هفته ای کاهش شیوع ویروس کرونا را رصد و بررسی می کنند.

رسول جهانگیری در گفتگو با «ایرنا» افزود: با آغاز طرح جامع مدیریت هوشمند محدودیت های متناسب با وضعیت و روند ویروس کرونا از بامداد اول آذر، بازرسی اتاق اصناف نیز فعالیت فراگیر خود را شروع کرد تا محدودیت ها به طور عادلانه و جدی در بخش واحدهای صنفی رعایت شود. وی ادامه داد: بر همین اساس گروه های ویژه بازرسی با هدف نظارت بر بازار و جلوگیری از تخلفات تشکیل شدند.

رئیس اتاق اصناف اصفهان اضافه کرد: تذکر، اخطار و پلمب در انتظار واحدهای صنفی خواهد بود که موارد خواسته شده از جمله تعطیلی و یا رعایت موازین پیشگیرانه و پروتکل‌های بهداشتی مرتبط با کووید-۱۹ را جدی نمی گیرند.

چرا مرغ به ۳۶ هزار تومان رسید؟

رئیس انجمن صنفی کشتارگاه های صنعتی مرغ استان اصفهان با اشاره به کاهش کشتار روزانه مرغ به ۳۵۰ تُن، گفت: در حال حاضر قیمت هر کیلو مرغ مصرف کننده حدود ۳۶ هزار تومان در اصفهان است، اما در شرایط فعلی اگر مصرف کنندگان مرغ خریداری نکنند، بازار تنظیم می شود هر چند وقتی کالایی رو به گرانی می رود، مردم میل و رغبت بیشتری به خرید پیدا می کنند، در حالی که اگر این شرایط نبود قیمت مرغ بالا نمی رفت.

حمیدرضا شیخان در گفتگو با «ایسنا» در خصوص افزایش نرخ مرغ در بازار، اظهار کرد: به طور معمول مرغ از زمان جوجه ریزی تا کشتار حدود ۴۵ تا ۵۰ روز به زمان نیاز دارد، اما حدود ۵۰ روز پیش به مدت ده روز جوجه ریزی در کل کشور انجام نشد. وی درباره توقف ده روزه جوجه ریزی در کشور، توضیح داد: اگرچه قیمت جوجه یک روزه ۲۵۰۰ تومان است، اما حدود دو ماه پیش قیمت جوجه یک روزه به ۳۰۰ تومان رسید، به این دلیل کارخانه های جوجه کشی ده روز تولیدشان را متوقف کردند که امروز شاهد اثرات کمبود و گرانی مرغ در بازار هستیم.

وی با تأکید بر اینکه در حال حاضر شاهد کسری مرغ هستیم، افزود: زمانی که عرضه یک محصول در بازار کاهش یابد، به طور طبیعی قیمت آن بالا می رود.

شیخان با اشاره به کاهش کشتار مرغ در اصفهان، گفت: پیش از این به طور میانگین روزانه ۵۰۰ تن کشتار مرغ در اصفهان داشتیم که اکنون به ۳۵۰ تن کاهش یافته است.

وی با بیان اینکه پیش از این ستاد تنظیم بازار کشور قیمت هر کیلو مرغ برای مصرف کننده را ۲۲ هزار تومان اعلام کرده بود، گفت: این قیمت تنها مربوط به شرایط عادی است که نهاده های تولید با نرخ مصوب به دست مرغدار برسد، اما اکنون این شرایط در کشور نیست.

علت فرار سرمایه از اصفهان چیست؟

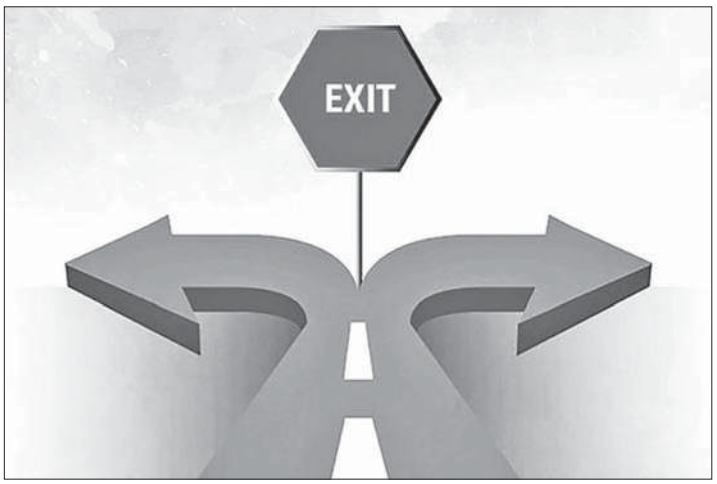

در چند ماه اخیر که بسیاری از ایرانیان سرمایه های خود را از طریق صرافی ها به خارج از کشور منتقل کرده و نسبت به خرید ملک در کشورهای همسایه و حتی کشورهای اروپایی بیش از گذشته اقدام کرده اند، تعداد زیادی از سرمایه گذاران اصفهانی هم برای از دست ندادن فرصت‌های سرمایه گذاری، شهر اصفهان را ترک کرده و در سایر شهرهای ایران و کشورهای دیگر سرمایه گذاری کرده اند.

اما دلیل رغبت فراوان مردم به خروج سرمایه هایشان از استان چیست؟ در این باره مصطفی رناسی، فعال اقتصادی در اصفهان در گفتگو با «ایمنا» اظهار می کند: مهاجرت‌ها به دو بخش استان به استان و خروج از کشور تقسیم می‌شود؛ عده ای با سرمایه فرار می کنند و عده ای دیگر به دلیل بیکاری و نبود امیدی به آینده تصمیم به مهاجرت می گیرند؛ بخش سوم هم جوانانی هستند که به دلیل ادامه تحصیل و یا پیدا کردن شغل مناسب مهاجرت می کنند.

وی می‌افزاید: اما اینکه چرا اصفهان نسبت به دیگر استان ها سرمایه گریزتر است به سختگیری های اداری و فضای کسب‌وکار این استان بازمی گردد؛ تا جایی که عده‌ای از فعالان اقتصادی ترجیح می‌دهند سرمایه خود را به استانی دیگر وارد کنند.

این فعال اقتصادی توضیح می دهد: متأسفانه در سال های گذشته، شرایطی چون روند توسعه ای بدون زیرساخت‌های مناسب، اصفهان را با مشکلات مختلفی مانند کمبود آب و آلودگی روبه رو کرده که منجر به مهاجرت و یا فرار سرمایه از این استان شده است؛ در حالی که وجود دانشگاه ها، صنایع مختلف و موقعیت جغرافیایی از عوامل بسیار مهم برای جذب سرمایه گذار در اصفهان است ولی مشکلات مذکور باعث نادیده گرفتن این قابلیت ها و مصمم شدن برای مهاجرت می‌شود.

رناسی ادامه می‌دهد: موضوع مهمتری که زمینه را برای فرار سرمایه گذاری از این استان فراهم کرده است مربوط به سختگیری های ادارات اصفهان در اجرای قوانین در مقایسه با دیگر استان‌هاست.

وی اضافه می کند: یکی از دلایل مهم سرمایه گریزی از اصفهان، مرتبط با مالیات و تأمین اجتماعی است؛ بسیاری از شرکت ها به دلیل سختگیری های بیش از اندازه در اصفهان، دفاتر قانونی خود را به تهران منتقل کرده اند.

این فعال اقتصادی اضافه می کند: مشکل قانونی برای جذب سرمایه گذاری وجود ندارد اما ایراد در چگونگی اجرای قوانین و کیفیت اجرای آن است؛ علاوه بر آنکه مسائلی مانند امنیت، احترام و چگونگی برخورد با سرمایه گذاران خارجی هم در جذب سرمایه گذار بسیار مؤثر است.

۵۰۰ بیمار اصفهانی در لیست انتظار پیوند کلیه

مسئول واحد فراهم آوری اعضای پیوندی مرکز آموزشی درمانی الزهرا(س) اصفهان از کاهش شدید موارد اهدا و پیوند اعضا باتوجه به شیوع کرونا خبر داد و گفت: در حال حاضر حدود ۵۰۰ نفر در گروه های مختلف خونی در لیست انتظار پیوند کلیه هستند.

مریم خلیفه سلطانی اظهار کرد: از ابتدای سال جاری تاکنون، هشت مورد اهدای عضو انجام شده که در مقایسه با مدت مشابه سال قبل که ۲۵ مورد بود، متأسفانه کاهش داشته است.

وی با اشاره به اینکه تعداد بیماران در لیست انتظار پیوند کلیه نسبت به سایر اعضا بیشتر هستند، اعلام کرد: درحال حاضر حدود ۵۰۰ نفر در گروه های مختلف خونی استان اصفهان در لیست انتظار کلیه هستند.

وی، مداومت در فرهنگسازی اهدای عضو در جامعه برای نهادینه شدن آن را بسیار مهم دانست و افزود: بیماران زیادی منتظر پیوند عضو هستند و متأسفانه روزانه تعدادی از آنها در لیست انتظار، فوت می کنند، درحالی که با فرهنگسازی مداوم و افزایش آمار اهدای عضو از مرگ مغزی می توان بیماران بیشتری را نجات داد.

توپ جنگی تاریخی به چهلستون انتقال یافت



یک عراده توپ جنگی که پیش تر در ضایعات شرکت ذوب آهن کشف شده بود به چهلستون انتقال داده شد.

فریدون اللهیاری افزود: پیدا شدن این توپ جنگی متعلق به زمان حال نیست و شرکت ذوب آهن در اقدامی تحسین برانگیز پس از کشف این توپ جنگی به میراث فرهنگی اطلاع دادند و همکاران ما نیز بلافاصله با حضور در محل و پس از سنجش میزان ارزش و اهمیت آن، نسبت به دریافت آن اقدام کردند.

وی با بیان اینکه این توپ جنگی مدتی در اداره کل میراث فرهنگی لنجان نگهداری می‌شد، گفت: همکاران ما در لنجان این عراده توپ جنگی را به واحدهای امانی ما تحویل دادند و اخیراً واحد امانی آن را به چهلستون انتقال داده است.

وی ادامه داد: البته این توپ جنگی نیاز به مرمت دارد. برای به معرض نمایش گذاشتن آن نیاز به پایه گذاری، ریل گذاری و پاکسازی و مرمت است و پس از آن، انتخاب مکانی مناسب در محوطه چهلستون در دستور کار ما قرار دارد. با انجام این اقدامات، این توپ جنگی برای بازدید عمومی آماده خواهد شد. پیش‌بینی می‌شود مرمت این اثر چندان مشکلی نداشته باشد و به زودی برای نمایش عموم در دسترس خواهد بود.

کلاهبرداری میلیاردی با ترفند جعل اسناد و مدارک تحصیلی و مهاجرتی

جانشین فرمانده انتظامی استان اصفهان از دستگیری یک کلاهبردار حرفه ای خبر داد که با ترفند جعل اسناد و مدارک تحصیلی و مهاجرتی ۴۰ میلیارد ریال کلاهبرداری کرده و متواری شده بود.

سرهنگ محمدرضا هاشمی فر اظهار کرد: در پی وصول شکایتی مبنی بر اینکه فردی با ترفند جعل اسناد و مدارک تحصیلی و مهاجرتی برای خارج از کشور از ده نفر کلاهبرداری کرده و متواری شده است پیگیری موضوع در دستور کار مأموران پلیس امنیت عمومی اصفهان قرار گرفت.

وی افزود: پس از کسب دستور قضایی و هماهنگی های لازم و انجام یکسری اقدامات تخصصی مشخص شد این کلاهبردار حرفه ای در یکی از استان های شمالی مخفی شده که یک گروه از مأموران با نیابت قضایی به محل اعزام شدند و او را دستگیر کردند.

سرهنگ هاشمی‌فر تأکید کرد: فرد دستگیر شده که ۴۰ میلیارد ریال از ده شهروند با ترفند جعل سند و مدارک تحصیلی و مهاجرتی کلاهبرداری کرده بود برای اقدامات قانونی به مراجع قضایی تحویل داده شد.

خبر

بستری شدن ۱۵ کودک کرونایی

کمال حیدری، معاون بهداشتی دانشگاه علوم پزشکی اصفهان با بیان اینکه ۱۲۰۰ مادر باردار مبتلا به کرونا در اصفهان شناسایی شده است، گفت: ده مورد مرگ مادر باردار به دلیل بیماری کرونا داشتیم. در حال حاضر ۹ کودک مشکوک به کرونا، ۱۵ کودک مبتلا به کرونا در بیمارستان امام حسین (ع) بستری هستند که از این تعداد پنج کودک در آی سی یو بستری هستند.

۵۰ بیمار در انتظار مراقبت های ویژه

رئیس دانشگاه علوم پزشکی اصفهان با بیان اینکه فوتی های ناشی از بیماری کرونا همچنان رو به افزایش است، ادامه داد: وضعیت ما در زمینه بستری‌ها مناسب نیست و افزایش بستری ها را در بخش مراقبت های ویژه شاهد هستیم. طاهره چنگیز گفت: ۵۰ بیمار در مراکز درمانی تحت پوشش دانشگاه علوم پزشکی اصفهان در صف ورود به بخش مراقبت های ویژه قرار دارند.

مسمومیت ۶ اصفهانی با برنج

مدیر کل پزشکی قانونی استان اصفهان اظهار کرد: در هفت ماهه سال جاری آمار اجساد معاینه شده در مراکز پزشکی قانونی استان با تشخیص علت مرگ مسمومیت با قرص برنج، شش نفر بوده که نسبت به مسمومیت ۱۴ نفر در مدت مشابه سال قبل کاهش داشته است. علی سلیمانپور گفت: متوفیان مسمومیت با قرص برنج در سال جاری پنج مرد و یک زن هستند، در حالی که در مدت مشابه سال گذشته دو زن و ۱۲ مرد بودند.

رفع گرفتگی فاضلاب

به گزارش روابط عمومی آبفا منطقه ۶ اصفهان، گرفتگی شبکه فاضلاب در خیابان اباذر خوراسگان که در اثر اجرای نیلینگ پروژه پاساژ شهرداری منطقه ۱۵ دچار گرفتگی شده بود رفع شد. لازم به توضیح است عملیات اصلاح این شبکه به طول ۷۵ متر با لوله ۲۵۰ میلیمتری از جنس پلی اتیلن با هزینه ای بالغ بر ۹۰۰ میلیون ریال به اتمام رسید.

تخلیه خط لوله قدیم انتقال نفت خام

خط لوله قدیم ۳۰ اینچ انتقال نفت خام مارون به اصفهان با روش هات تپ و برش در نقاط Low Point به طور کامل از مواد نفتی تخلیه شد. رئیس واحد تعمیرات خط شرکت خطوط لوله و مخابرات نفت ایران منطقه اصفهان گفت: با بررسی دقیق پروفیل مسیر خط، تخلیه خط لوله ۳۰ اینچ قدیم مارون به اصفهان در محدوده طرح تعویض ۶۷ کیلومتر، حدفاصل کیلومتر ۶۰ تا ۶۷ با روش هات تپ و برش سرد در شش نقطه اجرا شد. غلامرضا گودرزی افزود: در این عملیات بیش از ۱۴۰ هزار لیتر مواد شامل ۸۰ هزار لیتر آب آلوده و ۶۰ هزار لیتر نفت خام تخلیه و پاکسازی شد.

تبدیل به احسن موقوفه «شهاب آباد»

معاون امور ثبتی و حقوقی اداره کل اوقاف و امور خیریه استان اصفهان گفت: سازمان اوقاف طرح تبدیل به احسن موقوفه «شهاب آباد» را صادر کرده است. حجت‌الاسلام محمود نصراصفهانی با بیان اینکه قرار است با توجه به ارزش ریالی به روز در خصوص تبدیل به احسن موقوفه شهاب آباد تصمیم گیری شود، اضافه کرد: قصد داریم بخشی از این موقوفه را به مردم واگذار کنیم و از محل درآمد آن با احداث واحدهای تجاری و درآمدزا نیت واقف را اجرایی کنیم. این مقام مسئول افزود: موقوفه «شهاب آباد» در درچه دارای ۳۰ هکتار است.

نصف جهان
روزنامه

مدیرعامل سازمان آرامستان های شهرداری اصفهان گفت: محدودیت های آرامستان های شهر اصفهان از جمله ممنوعیت برگزاری هرگونه مراسم عزاداری به جز مناسک خاکسپاری، در صورت تصویب ستاد استانی کرونا اجرایی می شود.

احمدرضا مرادی اظهار کرد: با توجه به افزایش آمار متوفیان و تشدید محدودیت های کرونایی به منظور حفظ سلامت شهروندان، در صورت تصویب در ستاد استانی مدیریت بیماری کرونا، صرفاً برگزاری مناسک خاکسپاری با حضور حداقلی افراد در آرامستان شهر اصفهان امکانپذیر و برگزاری مجالس ترحیم تا اطلاع ثانوی تعطیل خواهد شد.



محدودیت های آرامستان ها اجرایی می شود

مدیرعامل سازمان آرامستان های شهرداری اصفهان افزود: همچنین خانواده های عزادار پس از انجام مناسک خاکسپاری و یا زیارت اهل قبور سریعاً محل را ترک کنند و در این زمینه همکاری لازم را با مأموران انتظامات سازمان داشته باشند. وی تصریح کرد: توزیع هرگونه خیرات و نذورات نیز در قالب مواد غذایی غیر بسته بندی در آرامستان ها ممنوع است. مرادی بیان کرد: متوفیان کرونایی در قطعات مورد درخواست خانواده‌ها و بر اساس پروتکل های بهداشتی در عمق ۲ متری دفن می شوند و چنانچه از قبل برای خرید قبر اقدام کرده اند و قبور آنها در طبقه دوم باشد، نسبت به جابه جایی قبور اقدام می شود.

مدیرعامل شرکت آب و فاضلاب اصفهان گفت: از ابتدای امسال تاکنون بالغ بر ۳۱۲ کیلومتر عملیات اصلاح و توسعه در شبکه آب و فاضلاب این استان انجام شده است.

هاشم امینی هدف از انجام عملیات توسعه و اصلاح را بهبود در آبرسانی در مناطق مختلف شهری و روستایی و ارتقای شبکه فاضلاب این استان برشمرد و اظهار کرد: علاوه بر موارد ذکر شده، بهره‌وری در مصرف آب، جلوگیری از هدررفت مایه حیات، ارتقای کیفیت و بهره‌گیری مؤثر از فاضلاب از مزایای اجرای طرح‌های توسعه و اصلاح در شبکه آب و فاضلاب اصفهان به شمار می‌رود. وی با اشاره به اینکه در این مدت ۱۷۳ کیلومتر توسعه شبکه آب در استان انجام شد، تصریح کرد: ۶۹ کیلومتر اصلاح شبکه آب دیگر اقدام این بخش بود و در بخش فاضلاب نیز ۶۵ کیلومتر لوله گذاری و ۵ کیلومتر اصلاح شبکه انجام شد.

مدیرعامل شرکت آب و فاضلاب استان اصفهان با بیان اینکه در شش ماه نخست امسال ده هزار و ۱۷۹ انشعاب جدید در بخش آب استان اصفهان ایجاد شد، خاطرنشان کرد: در این مدت ۹۱۱۸ انشعاب هم در بخش فاضلاب استان به انشعابات قبلی افزوده شد.



عملیات توسعه در شبکه آب و فاضلاب

خبر

توقیف ۵۰ هزار ماسک غیربهداشتی

مدیر شبکه بهداشت و درمان شاهین‌شهر و میمه از پلمب یک واحد کارگاه تولید ماسک غیربهداشتی و توقیف ۳۵۰ بسته دستمال کاغذی و دستمال توالت در شاهین‌شهر، خبر داد. علی پارسا افزود: در توقیف و پلمب این واحد کارگاهی علاوه بر ۵۰ هزار ماسک غیربهداشتی سه دستگاه برش، دو دستگاه پرس، مواد اولیه تولید ماسک و نایلون‌های بسته‌بندی نیز توقیف و به واحد بهداشت محیط به منظور تعیین تکلیف انتقال داده شد. پارسا همچنین از توقیف و ضبط بیش از ۳۵۰ بسته دستمال کاغذی و دستمال توالت از این کارگاه خبر داد و خاطرنشان کرد: در این کارگاه با بسته‌بندی دستمال کاغذی در بسته‌های پلاستیکی و درج آدرس یکی از استان‌های کشور اقدام به عرضه محصولات خود می‌کردند که علاوه بر توقیف بیش از ۳۵۰ بسته دستمال کاغذی و دستمال توالت، سه کیسه نایلون نیز توقیف و ضبط شد.

شهر اصفهان در صدر مسمومیت با CO

مدیر حوادث و فوریت‌های پزشکی استان اصفهان با اعلام اینکه از ابتدای سال جاری تاکنون ۱۶۷ مورد مسمومیت با گاز منواکسیدکربن اتفاق افتاده و هشت نفر فوت کردند، گفت: بیشترین آمار مسمومیت ها مربوط به شهر اصفهان و پس از آن لنجان و فلاورجان بوده است.

دکتر غفور راستین در گفتگو با «ایسنا»، با اشاره به اینکه هر سال با شروع فصل سرما متأسفانه شاهد مسمومیت و مرگ و میر با گاز منواکسیدکربن هستیم، اظهار کرد: سال گذشته در سطح استان ۶۰۱ مورد مسمومیت با گاز منواکسید کربن داشتیم که ۳۰ نفر فوت کردند.

وی افزود: در دو سال اخیر آمار مسمومیت با منواکسیدکربن در شهر اصفهان بیشتر از همه شهرهای استان بوده است.

مدیر حوادث و فوریت‌های پزشکی استان با اشاره به اینکه سال گذشته نجف آباد و خمینی شهر در رده های دوم و سوم مسمومیت با منواکسیدکربن بودند، گفت: امسال لنجان و فلاورجان در رده دوم و سوم بعد از اصفهان قرار دارند.

وی خاطرنشان کرد: بیشتر مسمومیت های ناشی از منواکسیدکربن به دلیل استفاده از بخاری به صورت ناقص و غیراستاندارد بوده است.

کشف ۶۰ هزار لیتر سوخت قاچاق

پیرو رسیدگی به گزارشات مردمی در سامانه ۱۱۴ سازمان اطلاعات سپاه و برخورد با محتکران ما محتاج مردم با تلاش نیروهای بسیج ناحیه مقاومت امام رضا(ع) شهرستان اصفهان بیش از ۶۰ هزار لیتر نفت گاز به همراه سایر مشتقات نفتی که به منظور قاچاق به کشورهای همسایه و به صورت غیرقانونی در یک مکان متروکه جمع آوری شده بود کشف و توقیف شد. این محموله تحویل شرکت پخش فرآورده‌های نفتی اصفهان شد و پرونده در حال سیر مراحل قضایی است.

به دلیل سود سرشار ناشی از قاچاق فرآورده‌های نفتی و تفاوت قابل توجه ارزهای خارجی با ریال عده‌ای سودجو اقدام به جمع‌آوری محموله‌های هیدروکربنی و قاچاق آن می کنند.

توقف ساخت و ساز غیرمجاز در حریم پل خواجو

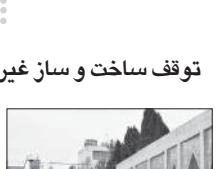

استان با اشاره به دریافت گزارش‌های مردمی مبنی بر ساخت و ساز در ضلع شمالی پل تاریخی خواجو گفت: با بررسی تیم نظارت یگان حفاظت میراث‌فرهنگی مشخص شد که حریم درجه یک این پل، مورد تعرض قرار گرفته و شهرداری و سازندگان این مجموعه، ضوابط ساخت و ساز در حریم آثار و بناهای تاریخی را رعایت نکرده‌اند.

فریدون اللهیاری افزود: با توجه به مکاتبات با شهرداری و تأکید بر موارد تخلف به آنها، دستور توقف ساخت این مجموعه‌ها تا تعیین تکلیف صادر شد.

ساخت و ساز غیر مجاز در حریم پل تاریخی خواجو متوقف شد.

مدیر کل میراث‌فرهنگی، صنایع‌دستی و گردشگری

کاهش ۹۰ درصدی ترددهای شبانه در اصفهان

رئیس پلیس راهور استان اصفهان با اشاره به کاهش ۹۰ درصدی تردد در سطح شهر اصفهان از زمان اجرای محدودیت های کرونایی، از برخورد قاطع با رانندگان قانون گریز و رانندگان پلاک ناخوانا و مخدوش برای فرار از چنگال دوربین‌ها در اجرای طرح محدودیت های کرونایی خبر داد.

سرهنگ محمدرضا محمدی در گفتگو با «ایسنا»، با اشاره به اجرای طرح ممنوعیت تردد خودروهای شخصی از ساعت ۲۱ شب از اول آذرماه در اصفهان، اظهار کرد: مشاهدات میدانی در چند شب گذشته نشاندهنده رعایت قانون و همکاری شهروندان اصفهانی در اجرای این طرح است.

وی با تأکید بر اجرای کامل قوانین و مقررات مربوط به محدودیت های کرونایی در اصفهان، گفت: بیش از ۱۴۰ تیم کنترلی در سطح استان در راستای اجرای محدودیت و ممنوعیت ها به کارگیری شده اند.

پاسخ به یک ابهام درباره خبر مهم چند روز گذشته

چرا توپ جنگی صفوی از ضایعات سر درآورد؟!

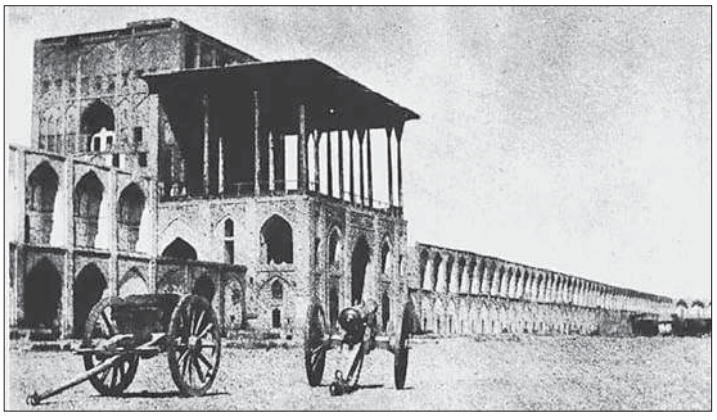

در چند روز گذشته خبر کشف یک عراده توپ جنگی عصر صفوی پس از سال ها مدفون در میان ضایعات کارخانه ذوب آهن اصفهان بازتاب زیادی در رسانه ها داشت. اما از همان روز کشف این توپ تاریخی، این سئوال مطرح شد که اصولاً چنین شیء مهمی در میان ضایعات چه می کرده است؟

در همین باره مسئولان اداره کل میراث فرهنگی، گردشگری و صنایع دستی استان اصفهان اعلام کردند که این ابزار تسلیحاتی در میان ضایعاتی که در کارخانه ذوب آهن اصفهان نگهداری می شد، کشف و شناسایی شده است.

به گفته علیرضا امیری، مدیر روابط عمومی ذوب آهن اصفهان روزانه هزاران تُن ضایعات و آهن قراضه توسط این کارخانه برای استفاده در فرایند تولید چدن و فولاد استفاده امیری در گفتگو با «ایرنا» افزود: با توجه به حساسیت موجود برای ریختن ضایعات در کوره ذوب، قطعات آهن قراضه قبل از انداخته شدن داخل کوره بررسی می شود که مبادا ذوب شدن آنها حادثه ای به همراه نداشته باشد. وی با اشاره به حجم بسیار زیاد دیوی ضایعات در ذوب آهن اصفهان خاطرنشان کرد: در حدود هفت سال گذشته کارکنان ذوب آهن متوجه این توپ در میان آهن قراضه ها و ضایعات شدند و با توجه به اینکه ظاهر ابزار نظامی را داشت آن را داخل کوره ذوب نیاندختند و در کناری نگهداری شد.

امیری با بیان اینکه مقرر بود این وسیله با توجه به ظاهر نظامی که داشت در موزه صنعتی ذوب آهن اصفهان نگهداری شود، اضافه کرد: اما با توجه به اهمیت میراث فرهنگی و در معرض نمایش عموم مردم قرار دادن، این موضوع به اداره میراث فرهنگی لنجان گزارش شد تا آن را مورد بررسی قرار دهند.

وی با بیان اینکه ما اطلاعی از اینکه این توپ متعلق به دوران صفوی است، نداشتیم، تصریح کرد: حدس زده می شود که این توپ جنگی در سال های دور به بخش ضایعات ذوب آهن تحویل داده شده است.

به گفته رئیس اداره میراث فرهنگی، گردشگری و صنایع دستی شهرستان لنجان که کارخانه ذوب آهن در محدوده آن قرار دارد، با بررسی های کارشناسی مشخص شد که این توپ جنگی متعلق به دوران صفوی است که به احتمال زیاد در سده‌های گذشته در یادگان های دوران صفوی در اصفهان نگهداری می‌شد و پس از سقوط این سلسله دست به دست شده و سرانجام به‌منظور بازیافت به کارخانه ذوب آهن تحویل داده شده بود.

احمد فتحی با بیان اینکه این توپ جنگی تحویل اداره میراث‌فرهنگی شهرستان لنجان و سپس واحد امانی اداره کل میراث‌فرهنگی، گردشگری و صنایع‌دستی استان اصفهان شد تا مرمت شود، گفت: اینکه این توپ جنگی به طور دقیق از کجا به بخش ضایعات کارخانه ذوب آهن منتقل شده برای ما هنوز مشخص نیست.

وی ادامه داد: با توجه به اینکه اصفهان دارای سپاه بزرگ و چندین دژ بوده است حدس زده می شود که این توپ جنگی مربوط به استحکامات نظامی اصفهان بوده و پس از سال ها دست به دست شدن به دپوی ضایعات در کارخانه ذوب آهن رسیده است.

مدیر کل میراث فرهنگی، گردشگری وصنایع دستی استان اصفهان نیز در این زمینه به اسناد و تصاویر تاریخی از میدان امام(ره) اشاره و اضافه کرد: در سفرنامه های گردشگران اروپایی نقل شده است که پادشاهان صفوی به ویژه شاه عباس اول پس از پیروزی بر اشغالگران پرتغالی در مرزهای جنوب ایران و خلیج فارس تعدادی از توپ‌های غنیمتی از آنان را به میدان نقش جهان انتقال داده و در میدان در معرض دید عموم قرار دادند.

به گفته فریدون اللهیاری، تصاویر کتاب اصفهان در ۱۱۳ سال پیش اثر هنرمند عکاس «ارنست هولستر؛ نشانگر بقایای دو عدد از این توپ‌ها در میدان و درجنب کاخ عالی‌قاپو در اواسط دوران قاجار است.

اللهیاری با اشاره به اینکه اصفهان در دوران صفوی پایتخت ایران بود و چندین پادگان نظامی قوی از جمله در قلعه طبرک در این خطه قرار داشت که در اسناد و سفرنامه های خارجی به آنها اشاره شده است، گفت: بر اساس اسناد موجود در دوران پهلوی تا اوایل انقلاب اسلامی نیز در محدوده خیابان سپه اصفهان چندین توپ جنگی وجود داشت.

پذیرش طرح محققان دانشگاه صنعتی اصفهان در بزرگ ترین پروژه علمی دنیا

مرکز پژوهش های هسته ای اروپا (CERN)، طرح محققان دانشگاه صنعتی اصفهان به منظور ساخت دستگاه سنجش میزان درخشندگی ناشی از برخورد ذرات با درصد خطای کمتر از یک درصد را به عنوان طرح برگزیده برای ارتقای تجهیزات مربوط به آزمایش CMS برای اندازه گیری درخشندگی برخورد ذرات در سرعت های بالاتر انتخاب کرد. «سرن»، بزرگ ترین مجموعه آزمایشگاهی دنیا در زمینه فیزیک ذرات بنیادی و فیزیک هسته ای است که حدود ۶۶ سال قبل یعنی در سال ۱۹۵۴ میلادی توسط سازمان اروپایی تحقیقات هسته ای ایجاد و در طی این مدت پژوهش های متعددی را به رهبری دانشمندان برتر دنیا از جمله شش دارنده جایزه نوبل) به سرانجام رساندند.

با پذیرفته شدن دانشگاه صنعتی اصفهان در سال ۱۳۹۸ به عنوان نخستین دانشگاه ایرانی به عضویت مرکز پژوهش های هسته ای اروپا، اینک در دومین دستاورد بزرگ و ارزشمند علمی بین المللی، طرح پیشنهادی مشترک میان محققان دانشکده مهندسی برق و کامپیوتر و دانشکده فیزیک این دانشگاه به منظور ساخت دستگاه اندازه گیری درخشندگی ناشی از برخورد ذرات با خطای کمتر از یک درصد به عنوان طرح برگزیده این پروژه علمی جهانی برگزیده شد.

سرنوشت مبهم تالار تیموری با ۷۰۰۰ شیء با ارزش در آن

تالار تیموری، یکی از بناهای باقیمانده دوره تیمور گورکانی در اصفهان است که از سال ۱۳۶۷ در اختیار موزه تاریخ طبیعی اصفهان قرار گرفت اما از سال ۱۳۹۵ تا به امروز، در آن بسته است و سال ۱۳۹۸ نیز خبر رسید که قرار است تخلیه، مرمت و به موزه هنرهای سنتی تبدیل شود.

مهدی مزروعی، عضو کمیسیون فرهنگی شورای شهر اصفهان درباره سرنوشت این تالار در پاسخ به این پرسش که آیا هنوز هم قرار است تالار تیموری از موزه تاریخ طبیعی به موزه هنرهای سنتی بدل شود؟ اظهار کرد: تصمیم تبدیل تالار تیموری به موزه هنرهای سنتی قطعی است و منوط به تخلیه این مکان است.



مزروعی به پرسش دیگر «ایسنا»، با این مضمون که آیا شهرداری اصفهان، برای انتقال اشیای موزه تاریخ طبیعی به مکان دیگری که بتوان موزه تاریخ طبیعی را در آن برپا کرد برنامه‌ای دارد یا خیر؟ این گونه پاسخ داد: این اموال در مالکیت شریک ـ در حال حاضر ورثه شریک ـ است و تصمیم در خصوص محل نگهداری و ... به عهده ایشان است.

فریده روشن، رئیس کمیسیون فرهنگی شورای شهر اصفهان نیز درباره آخرین وضعیت تالار تیموری اظهار کرد: اکنون حکم پایان مشارکت (مشارکت شهرداری اصفهان با ورثه مرحوم جعفریان) به‌عنوان مالک اشیای موزه تاریخ طبیعی اصفهان) از سوی دادگاه صادر شده ولی حاضر به تخلیه نیستند و شکایت مجدد برای تخلیه و دریافت اجرت‌المثل برای زمانی که از پایان مشارکت گذشته، صورت گرفته است.

اکنون مشخص نیست که بعد از تخلیه تالار تیموری، برای ۷۰۰۰ شیء با ارزشی که مرحوم محمدعلی جعفریان، زمین شناس نمونه کشور و پایه‌گذار رشته‌های زیست شناسی و زمین شناسی در دانشگاه اصفهان، با هزینه شخصی جمع آوری کرده بود تا در موزه تاریخ طبیعی اصفهان برای عموم مردم به ویژه کودکان و نوجوانان به نمایش گذاشته شود، چه اتفاقی خواهد افتاد.

فعالیت قنادی ها ممنوع است

مهدی عسگری، مسئول روابط عمومی مرکز بهداشت استان اصفهان گفت: اخبار منتشر شده در فضای مجازی مبنی بر اجازه فعالیت رسته شیرینی فروشی و قنادی در زمان محدودیت‌های اعلام شده از طرف ستاد مقابله با کرونای استان از تاریخ اول تا ۱۴ آذر ماه ۹۹ صحت ندارد و اجازه فعالیت این واحدها از طرف معاونت بهداشتی دانشگاه علوم پزشکی اصفهان صادر نشده است.

تغییر ساعت فعالیت اتوبوس و مترو

ساعت سرویس دهی مترو همه روزه به جز روزهای تعطیل از ساعت ۶ با ۱۵ دقیقه تا ساعت ۱۹ خواهد بود. سرویس‌دهی تمام خطوط اتوبوسرانی اصفهان هم همه روزه از ساعت ۵ و ۳۰ دقیقه تا ساعت ۲۱ است، برخی خطوط اصلی و مرکزی شهری به صورت خطوط شبانه به مدت یک ساعت از ۲۱ تا ۲۲ شب فعال است.

دانشگاه آزاد ناحیه‌بندی می‌شود

پیام نجفی، رئیس دانشگاه آزاد اسلامی استان اصفهان (خوراسگان) اظهار کرد: در پیشنهادی که توسط این استان به دکتر طهرانچی رئیس دانشگاه آزاد اسلامی ارائه شده است، درصدد تشکیل نواحی دانشگاهی و ناحیه‌بندی در مجموعه دانشگاه آزاد اسلامی استان هستیم که در صورت موافقت و تصویب برای هر ناحیه دانشگاهی یک خزانه دار تعیین و منصوب خواهد شد.

تقدیر از مخابرات اصفهان

مدیر کل هماهنگی خدمات ارتباطات سیار از اقدامات مخابرات منطقه اصفهان تقدیر کرد. به گزارش روابط عمومی مخابرات منطقه اصفهان، طبق اظهارات محمدرضا بیگی ده آبادی در این نامه، مخابرات منطقه اصفهان توانسته است در ارزیابی فصل تابستان مناطق با محوریت نگهداری Access.Core و بهینه سازی، در بین پنج استان برتر کشور در زمینه نگهداری Access و بهینه سازی قرار بگیرد. گفتنی است اقدامات صورت گرفته در این زمینه نقش بسزایی در ارتقا و افزایش کیفیت شبکه و به تبع آن افزایش رضایتمندی مشترکین در سطح استان دارد.

انتقال آب چاه خیابان شریعتی

فتحیان، مدیر امور آبفا منطقه ۶ گفت: عملیات انتقال آب چاه خیابان شریعتی به خط لوله آب ۱۰۰۰ میلیمتری به منظور توسعه تأمین آب شرب با صرف هزینه ای معادل ۴۰۰ میلیون ریال از محل اعتبارات جاری به طول ۲۰۰ متر و با استفاده از لوله فولادی به قطر ۲۰۰ میلیمتری انجام شد.

خدمات بهزیستی غیرحضوری است

مجتبی ناجی، معاون امور اجتماعی اداره کل بهزیستی اصفهان گفت: اکنون تمامی امور از جمله خدمات مددکاری، صدور پروانه و مجوز مراکز تحت نظارت این اداره و نیز درخواست‌ها و مراحل فرزندخواندگی به سبب شیوع کرونا به شیوه غیرحضوری انجام می‌شود.

ثبت یک رکورد در فولاد مبارکه

رئیس واحد آماده‌سازی تختال ناحیه فولادسازی فولاد مبارکه گفت: رکورد بی‌سابقه بارگیری تختال از طریق حمل ریلی، در سال جهش تولید و در ادامه عملکرد موفقیت‌آمیز ناحیه فولادسازی در کسب رکوردهای پیاپی در سال جاری حاصل شده است. محسن احمدی هماهنگی با واحد حمل‌ونقل ریلی و اصلاح فرایندهای موجود را عوامل اصلی این موفقیت برشمرد و افزود: امیدواریم عملکرد درخشانی در سال ۱۳۹۹ در زمینه بارگیری اسلب برای واگن ثبت شود.

شهرداری اصفهان، بنابر اعلام قبلی قصد دارد بخشی از خیابان آمادگاه را به پیاده راه تبدیل کند و شروع این عملیات، خطراتی را متوجه بنای صفوی مدرسه چهارباغ کرده است. حالا دستگاه های تخریب، بیخ گوش مدرسه صفوی چهارباغ روشن شده اند تا آسفالت خیابان آمادگاه و سنگ های موجود در پیاده راه آن را از زمین جدا کنند.

مدیر کل پیشین اداره میراث فرهنگی اصفهان در این باره می گوید: لرزش به مرور باعث می شود که همه اجزای یک بنای تاریخی از هم بپاشد و درزی بین کاشی های گنبد این مدرسه نیز ایجاد شود و سپس پایین بیافتد و بشکند. احمد منتظر خاطرنشان می کند: چوب هایی در دیوار بناهای تاریخی به کاررفته که مقاومت بنا به آن وابسته است، اما لرزش، شل شدن این چوب ها را در پی دارد. درواقع می توان گفت استفاده از دستگاه هایی که لرزش و صدای بسیار دارند، در مجاورت یک بنای تاریخی، خطری کمتر از زلزله ندارد.

عبدالرضا عرب بافرانی، فرمانده یگان حفاظت میراث فرهنگی استان اصفهان نیز در این باره که آیا به شهرداری اصفهان تذکری داده شده است، گفت: یگان حفاظت تا به حال دو بار به عاملان تذکر داده، چراکه هرگونه ایجاد لرزش باعث تزلزل بنا می شود و اگر این کار را متوقف نکردند، شکایت می کنیم.



جان مدرسه چهارباغ در خطر است؟

مدیرعامل شرکت واحد اتوبوسرانی اصفهان و حومه از کاهش ۷۰ درصدی مسافران اتوبوس خبر داد.

سیدعباس روحانی افزود: در حال حاضر بحران کرونا و محدودیت‌های ناشی از آن، مشکلات این نهاد خدمت‌رسان را مضاعف کرده است چرا که از یک سو باید به دلیل رعایت پروتکل‌های ابلاغی و اهمیت حفظ سلامتی مسافران مطابق گذشته خدمات خود را ارائه کند و از سوی دیگر باید با کمبود شدید درآمد و افزایش هزینه‌ها سازگار باشد.

مدیرعامل شرکت واحد اتوبوسرانی ادامه داد: در حال حاضر تعداد جا به جایی روزانه مسافران به ۱۶۰ هزار نفر در روز رسیده است که این تعداد نسبت به جا به جایی مسافر در شهریور و مهر ۹۹ که ۲۳۰ هزار نفر بوده به میزان ۳۰ درصد کاهش یافته است.

روحانی گفت: تعداد مسافران اتوبوس در این کلانشهر نسبت به آذرماه سال گذشته که روزانه ۵۳۰ هزار نفر جا به جا شده بودند، به روزانه ۱۶۰ هزار نفر کاهش یافته است در حالی که شرکت واحد اتوبوسرانی اصفهان به دلیل رعایت فاصله هوشمند اجتماعی و اهمیت حفظ سلامتی شهروندان روزانه سه برابر ظرفیت مورد نیاز (تعداد ۷۵۰ دستگاه) اتوبوس در شهر فعال کرده است.



کاهش ۷۰ درصدی مسافران اتوبوس در اصفهان

۴ محور اساسی حوزه مالیاتی اصفهان

مدیر کل امور مالیاتی استان اصفهان و هیئت همراه با حضور در اداره امور مالیاتی شهر بهارستان با اشاره به لزوم ارتقا در سیستم مالیاتی بر اساس محورهای ارزشمند شایسته مداری افزود: در شرایط کنونی جایگاه ویژه نظام مالیاتی بر کسی پوشیده نیست بالاخص این جایگاه زمانی بیشتر مشهود می شود که بودجه دستگاه های اجرایی نیز به زحمت و تلاش پرسنل امور مالیاتی بسته است و این زحمات و تلاش های ارزنده پرسنل امور مالیاتی است که در بسیاری از موارد موجب تحقق برنامه های عملیاتی سایر دستگاه های اجرایی می شود.

مهدلو با اشاره به اقدامات انجام شده در سطح اداره کل در راستای اجرای برنامه های عملیاتی افزود: تجربیات ارزنده ای به دست آوردیم و توانستیم با استفاده از این تجربیات برنامه ریزی های خوب و ارزشمندی را در سطح اداره کل در چهار محور اساسی پیاده کنیم که امیدواریم اجرای این برنامه ها ضمن تسهیل ارائه خدمات به مؤدیان محترم مالیاتی موجب تحقق کامل عدالت مالیاتی و تأمین بودجه دولت شود.

وی رسیدگی با کیفیت به پرونده های مالیاتی، مقابله با فرار مالیاتی، رسیدگی به اظهارنامه های ارزش افزوده و کوچک سازی وامحای پرونده های مالیاتی را از برنامه های اساسی اداره کل دانست.

۱۱ آذر، آخرین فرصت ثبت نام وام یک میلیونی

سرپرستان خانوار متقاضی وام یک میلیون تومانی تا ۱۱ آذر برای ثبت نام و دریافت این وام فرصت دارند.

مدیر کل تعاون، کار و رفاه اجتماعی استان گفت: سرپرستان خانوار متقاضی این وام یک میلیون تومانی، کدملی خود را از طریق شماره تلفن همراهی که به نام خودشان باشد، به سرشماره «۶۳۶۹» ارسال کنند.

کامران کلانی افزود: از ۱۲ تا ۱۹ آذر، داده های اطلاعاتی پایش و از ۲۰ تا ۲۷ آذر به پیامک‌های دریافتی مشمولان با سرشماره «v.refah» پاسخ داده می‌شود.

وی گفت: افراد دارای درآمد ثابت از جمله کارمندان دولت، شرکت های دولتی و نهادهای غیردولتی، بازنشستگان، بیمه پردازان سازمان تأمین اجتماعی یا سایر صندوق های بازنشستگی مشمول دریافت وام یک میلیون تومانی کرونا نیستند.

کلانی با اشاره به اینکه بازپرداخت این وام، با نرخ کارمزد ۴ درصد و اقساط ۳۰ ماهه از منابع یارانه معیشتی ماهانه خانوار خواهد بود افزود: اردیبهشت امسال به بیش از یک میلیون خانوار یارانه بگیر استان اصفهان متقاضی، وام قرض الحسنه یک میلیون تومانی کرونا پرداخت شد.

راهکار سالم ماندن در ۹۹/۹/۹

مانی مهدوی

«این روزها کار به تاریخ تولد لاکچری نیز رسیده است؛ موضوعی که یک بار هم به شکل گسترده در تاریخ ۸۸/۸/۸ رخ داد و حالا با نزدیک شدن تاریخ ۹۹/۹/۹ بسیاری از والدین قصد دارند هرطور شده فرزندشان را در این تاریخ به دنیا بیاورند، غافل از اینکه زیان های این کار برای مادر و فرزند تا چه حد می تواند خطرناک باشد. در همین حال مدیر کل ثبت احوال استان اصفهان راهکار بی خطری برای این والدین ارائه کرده است.

آمارها نشان می‌دهد میزان تولد نوزادان در روزهای خاص مثل ۹۵/۵/۵، ۹۶/۶/۶ و ۸۸/۸/۸ بیش از میانگین روزانه در طول سال بوده است و به همین دلیل هم قاسم جان‌بابایی، معاون درمان وزارت بهداشت در ابلاغی به معاونین درمان دانشگاه های علوم پزشکی سراسر کشور با اشاره به افزایش انجام تولدهای تقویمی به روش سزارین طی چند سال گذشته، خواستار بررسی عملکرد بیمارستان ها و پزشکان در سزارین‌های تقویمی ۹۹/۹/۹ شده و تصریح کرده است: با بیمارستان ها و پزشکان دارای سابقه آمار بالای سزارین مدیریت نشده، برخورد خواهد شد.

همه اینها در حالی است که مدیر کل ثبت احوال استان اصفهان از راهکاری خبر داده که می تواند از میزان عمل های سزارین در این روز به خصوص بکاهد.

حسین غفرانی با بیان اینکه هیچ محدودیتی برای ثبت ۹۹/۹/۹ با گواهی اخذ شده از بیمارستان نداریم گفت: بر اساس قانون، والدین تا ۱۵ روز بعد از تولد فرزند می‌توانند برای دریافت شناسنامه به ادارات ثبت احوال مراجعه کنند. وی در توضیح بیشتر این قانون گفت: والدین برای تولد نوزادانشان در بازه ۲۵ آبان تا ۹ آذر می‌توانند، نهم آذر به ادارات ثبت احوال مراجعه کنند و با تاریخ صدور ۹۹/۹/۹ شناسنامه دریافت کنند.

دلیل تعطیلی برخی جایگاه های CNG



مدیرعامل شرکت گاز استان اصفهان، از گازرسانی به ۱۶۲ جایگاه CNG در سطح استان اصفهان خبر داد و گفت: حدود ۳۵ جایگاه عرضه سوخت CNG در کلانشهر اصفهان قرار دارد. سید مصطفی علوی با اشاره به اینکه تعطیلی برخی از جایگاه های CNG برای استانداردسازی است، افزود: مدیریت تمام جایگاه های CNG در سطح استان که موظف به تأمین سوخت گاز خودروهاست، برعهده شرکت پخش فرآورده های نفتی بوده و هر گونه تصمیم برای قطع و وصل گاز توسط شرکت پخش فراورده های نفتی اعلام می شود.

وی تصریح کرد: با توجه به فشار بالای گاز در جایگاه های CNG، بهره برداری از جایگاه های فاقد شرایط استاندارد مخاطرات ایمنی زیادی را برای شهروندان در پی خواهد داشت.

حمایت فولادمبارکه از شیوه نامه ساماندهی بازار فولاد

مدیرعامل فولاد مبارکه گفت: این شرکت موظف است دستورالعمل‌ها و بخشنامه‌های صادره و از جمله شیوه نامه ساماندهی عرضه و تقاضای زنجیره فولاد را دقیقاً اجرا کند.

حمیدرضا عظیمیان اظهار کرد: با عنایت به مسئولیت مهم و حساس دولت در تنظیم بازار، این شرکت موظف است دستورالعمل‌ها و بخشنامه های صادره و از جمله شیوه نامه ساماندهی عرضه و تقاضای زنجیره فولاد را دقیقاً اجرا کند و امیدواریم با همراهی و مساعدت همه دست اندرکاران خانواده فولاد شاهد آرامش بازار و تأمین حقوق تولیدکنندگان و مصرف کنندگان باشیم. مدیرعامل فولاد مبارکه ادامه داد: بدیهی است مسئولان وزارت صنعت، معدن و تجارت نیز با آغوش باز از نظرات کارشناسی صاحب نظران بخش فولاد استقبال خواهند کرد.

مدیر بازرسی و نظارت اصناف با اشاره به تعطیلی صنوف به دلیل محدودیت های کرونایی:

باز بودن بانک‌ها، چالش اصناف اصفهان شده است



مدیریت بازرسی و نظارت اصناف استان اصفهان با اشاره به پلمب ۹۱ واحد صنفی طی چهار روز بعد از اجرای طرح محدودیت های جدید کرونایی در اصفهان، گفت: باز بودن بانک ها یکی از چالش های اصلی اصناف در اجرای محدودیت های دو هفته ای کروناست، اما با وجود ایرادات این طرح، بالای ۷۵ درصد اصناف اصفهان نسبت به تعطیلی واحد صنفی خود تمکین کرده اند.

جواد محمدی فشارکی در گفتگو با «ایسنا»، در خصوص طرح محدودیت های جدید کرونا و تعطیلی دو هفته ای اصناف، اظهار کرد: در آسیب شناسی این طرح، شاید بیشترین ضرر از لحاظ اقتصادی متوجه اصناف می شود و به طور قطع کارمندان دولت از این طرح آسیب نمی بینند، اما اگر به کارمند دولت گفته شود دو هفته بدون حقوق در خانه بمانید، معترض می شوند.

وی گفت: متأسفانه در این طرح به کسبه می گوییم دو هفته باید تعطیل کنند، اما در ماه صاحب واحد صنفی ناچار به پرداخت اجاره منزل، مغازه و هزینه های زندگی است و در پایان سال باید مالیات خود را به طور کامل پرداخت کند، از سوی دیگر پرداخت حقوق کارگران و بیمه آنها باید پابرجا باشد که این شرایط سختی را برای آنها ایجاد کرده است.

مدیریت بازرسی و نظارت اصناف استان اصفهان با بیان اینکه متأسفانه شیوع کرونا و مشکلات ناشی از آن موجب شده تا بسیاری از واحدهای صنفی پروانه های خود را در اتحادیه ها باطل کنند، گفت: شاید بهتر بود محدودیت های کرونایی در هر استانی بومی سازی و از سوی دیگر روش های دیگری برای این موضوع پیش بینی می شد.

محمدی فشارکی با بیان اینکه به غیر از بازرسی اصناف، بازرسین اداره بهداشت، سامان صنعت، معدن و تجارت و نیروی انتظامی برای اجرای بهتر این طرح ورود کرده اند، افزود: از سوی دیگر طی تفاهمنامه ای با مجمع رهروان امر و به معروف و نهی از منکر ۵۰۰ نفر از بازرسین آنها بعد از آموزش به این طرح ورود کردند و آنها نیز با رصد واحدهای صنفی، گزارش لازم را در کانال مربوطه ارسال می کنند و بعد از تذکر آنها، بازرسان اصناف با مراجعه دوباره برخوردهای لازم را انجام می دهند.

وی با اشاره به اینکه ۱۲۰ هزار واحد صنفی در شهرستان اصفهان فعالیت می کنند، گفت: اگر بخواهیم نظارت دقیق بر این طرح داشته باشیم نیازمند ۱۲۰ هزار بازرس هستیم که این کار منطقی نیست، اما بازرسان ما نظارت های خود را به صورت منطقه ای انجام می دهند.

مدیریت بازرسی و نظارت اصناف استان اصفهان اظهار کرد: از اول تا چهارم آذر ماه امسال در راستای بازرسی هایی که در اجرای طرح جدید محدودیت های کرونایی در اصفهان در حال اجراست، ۲۳ هزار و ۳۴۵ اخطار شفاهی و ۳۶۱ اخطار کتبی صادر شد و در این چهار روز ۹۱ واحد صنفی پلمب شدند.

وی گفت: در دسته بندی گروه یک واحدهای زیادی اجازه فعالیت دارند و به نوعی تنها ۴۰ درصد مشاغل در سه دسته دیگر قرار دارند و باید تعطیل کنند و در یک نگاه شاید به نظر می رسد اصناف به طرح تمکین نکرده اند در حالی که این گونه نیست.

وی با اشاره به اینکه باز بودن بانک ها یکی از چالش های اصلی اصناف در اجرای محدودیت های دو هفته ای کروناست، گفت: تا زمانی که بانک ها باز باشند، چک واحد صنفی برگشت می خورد به این دلیل مغازه داران بعضاً در برابر تعطیلی مقاومت می کنند.

کاهش ۲۰ درصدی بستری های کرونا در اصفهان

رئیس دانشگاه علوم پزشکی اصفهان با اشاره به کاهش موارد سرپایی و بستری کرونا در این شهر، گفت: روزهای اخیر کاهش ۲۰ درصدی بستری جدید را در بیمارستان ها شاهد بودیم و امیدواریم با اعمال محدودیت ها روند کاهشی ابتلا و بستری کرونا را در هفته آینده شاهد باشیم.

طاهره چنگیز ظهر دیروز – چهارشنبه ۵ آذر – در گفتگو با شبکه خبر، اظهار کرد: در روزهای اخیر تعداد مجموع بیماران بستری در بیمارستان‌ها حدود ۱۰ درصد و تعداد بیماران جدید بستری در بیمارستان ها نیز ۲۰ درصد کاهش یافته است که البته با توجه به اینکه عمده این بیماران در شهر اصفهان بوده اند و این شهر از ابتدای آذر مشمول محدودیت‌ها شد امیدواریم که آثار کاهشی بیشتری را در هفته آینده شاهد باشیم.

وی ادامه داد: به کاهش موارد بستری خوشبین هستیم کما اینکه همکارانی که در بخش های سرپایی خدمت می کنند از کاهش واضح تعداد بیماران سرپایی که درصدی از آنها ممکن است در آینده بستری شوند، گزارش داده اند.

رئیس دانشگاه علوم پزشکی اصفهان گفت: باید از مردم تشکر کرد زیرا در این مدت مراعات کردند و آثار آن در شهر اصفهان و شهرستان های استان مشهود است.

توزیع مرغ گرم و منجمد به قیمت تنظیم بازار

معاون بهبود تولیدات دامی سازمان جهاد کشاورزی استان اصفهان با بیان اینکه از روز چهارشنبه (دیروز) مرغ گرم و منجمد در فروشگاه های زنجیره ای با قیمت تنظیم بازار عرضه شد، گفت: قیمت مرغ کیلویی ۳۰ هزار تومان و بالاتر برای مصرف کننده بسیار بالاست که این عدد باید کاهش یابد.

حسین ایراندوست گفت: اکنون فراوانی مرغ در بازار قابل قبول است، اما در این شرایط افزایش بی رویه قیمت مرغ اصلاً قابل قبول نبود که این اتفاق به دلیل فضای روانی در کل کشور در استان اتفاق افتاد. وی تصریح کرد: از روز چهارشنبه آمار کشتار مرغ در اصفهان افزایش می یابد و از بحران توقف ده روزه جوجه ریزی عبور می کنیم.

وی با اشاره به اینکه برای تنظیم بازار توزیع مرغ منجمد



را طی چند روز گذشته در اصفهان آغاز کرده ایم، تأکید کرد: ۳۰۰ تن مرغ منجمد در فروشگاه های بزرگ و مغازه های سطح شهر با قیمت کیلویی ۱۵ هزار تومان در حال توزیع است و این توزیع تا زمانی که شرایط به اوضاع قبل بازگردد، ادامه خواهد داشت.

معاون بهبود تولیدات دامی سازمان جهاد کشاورزی استان اصفهان تصریح کرد: همچنین از روز سه شنبه مرغداران را مکلف کرده ایم که بخشی از مرغ تولیدی خود را متناسب با نهاده ای که دریافت کرده اند با قیمت تنظیم بازار عرضه کنند و از سه شنبه شب این کار عملیاتی شده و از روز چهارشنبه بخشی از مرغ گرم بازار به قیمت تنظیم بازار، کیلویی ۲۲ هزار تومان در فروشگاه های زنجیره ای توزیع شد.

وی تأکید کرد: با این تصمیم مرغ با قیمت تنظیم بازار وارد کانال ۲۰ هزار تومان شد و در فروشگاه های زنجیره ای مرغ منجمد و گرم با قیمت تنظیم بازار عرضه خواهد شد.

خبر

ورود ۶ میلیون مرسوله

مدیر کل پست اصفهان گفت: در هفت ماه سال جاری ۶/۳ میلیون مرسوله پستی وارد این استان شد که به دلیل همه گیری بیماری کووید-۱۹ و افزایش خرید الکترونیکی در مقایسه با مدت مشابه سال قبل افزایش یافته است. حمید باقری روز چهارشنبه در جلسه دولت الکترونیک استان اصفهان افزود: در این مدت، تجارت الکترونیکی بر اساس درصد جابه جایی مرسولات ۱۷۰ درصد نسبت به مدت مشابه سال قبل افزایش داشته است.

کمبود دارو به علت تحریم

معاون غذا و داروی دانشگاه علوم پزشکی اصفهان گفت: کمبود داروهای شیمی درمانی و بیماری های خاص در اصفهان تابع کمبود در کشور بوده و تحت تأثیر تحریم های دارویی ایجاد شده است. ابوالفضل اصلانی با اشاره به تولید ویال های انسولین در کشور اظهار کرد: در استان اصفهان کمبودی در ویال های انسولین نیست و قلم های انسولین هم از طریق تماس با سامانه ۱۹۰ و داروخانه های منتخب استان اصفهان با ارائه نسخه پزشک متخصص در دسترس است.

توزیع ۱۳ هزار بسته معیشتی

رئیس بسیج ادارات اصفهان از توزیع بیش از ۱۳ هزار بسته معیشتی و ۴۳۰۰ وعده غذایی بین نیازمندان این استان همزمان با هفته بسیج خبر داد. سرهنگ پاسدار محسن اصلانی افزود: فعالیت این نهاد همزمان با شیوع ویروس کرونا شدت یافت و به توزیع مواد غذایی و بسته های معیشتی، کمک های مؤمنانه، خدمات جهادی در روستاها و مناطق محروم منجر شد.

توسعه پوشش همراه اول در نطنز

با راه اندازی و ارتقای فنی چندین سایت BTS در سطح شهرستان نطنز، پوشش اپراتور همراه اول در سطح این شهرستان توسعه یافت. بنابر این گزارش، سایت BTS همراه اول در مرکز مخابرات شهر طرقرود از توابع شهرستان نطنز با تکنولوژی 2G،3G،4G نصب، راه اندازی و مورد بهره برداری قرار گرفت. گفتنی است راه اندازی و بهره برداری از سایت BTS همراه اول سلطان گروه آباد و معادن اوره با تکنولوژی 2G و3G از دیگر اقدامات صورت گرفته در این شهرستان است.

حفر چاه جدید در گلشهر

به گزارش روابط عمومی آبفا گلپایگان، در راستای اجرای دستورالعمل پدافند غیر عامل، عملیات حفر چاه جدید در گلشهر انجام شد. حفاری این چاه به روش ضربه ای انجام شد. حفاری و تجهیز چاه جدید در گلشهر به منظور تأمین آب شرب در مواقع بحرانی و خارج بودن احتمالی تصفیه خانه آب گلپایگان از مدار بهره برداری پیش بینی شده است.

افتتاح ۲ باب منزل مسکونی

در راستای انجام تفاهمنامه ساخت و بازسازی ۵۰ واحد مسکونی برای خانواده های نیازمند، دو واحد منزل مسکونی، ویژه نیازمندان توسط گروه جهادی فولادمردان عاشق ولایت ذوب آهن اصفهان افتتاح و مورد بهره برداری قرار گرفت.

آغاز ثبت نام در دانشگاه پیام نور

رئیس دانشگاه پیام نور استان اصفهان از آغاز ثبت نام دوره جدید کارشناسی ارشد فراگیر این دانشگاه تا ۱۲ آذر ماه خبر داد. محمدرضا جلالی بیان کرد: به دلیل تبلیغات زیاد مؤسسات غیر رسمی در فضای مجازی ثبت نام صرفاً از طریق سایت سازمان سنجش به نشانی www.sanjesh.org انجام می شود و کلیه داوطلبان برای کسب اطلاعات بعدی می توانند به پرتال دانشگاه پیام نور استان اصفهان به نشانی www.isfpnu.ac.ir مراجعه کنند.

نصف جهان
روزنامه

چند روزی است پیامی برای کمک به شیرخوارگاه «نرجس» در اصفهان در فضای مجازی و گروه های مختلف دست به دست می چرخد. در متن پیام ارسالی آمده که شیرخوارگاه در خیابان احمدآباد اصفهان مرکز نگهداری از بچه های زیر سه سال است، اما گویا به دلیل ثابت ماندن خدمات بهزیستی و گرانی اقلام این کودکان کمبودهای زیادی دارند؛ از لباس و پوشک در هر سایزی گرفته تا شیر خشک، اسباب بازی، عروسک و...
فرستنده پیام شخصی است که نام خانوادگی خود را هم در پایین پیام نوشته در عین حال از مردم خواسته تا جایی که ممکن است پول نقد پرداخت نکنند.



ماجرای درخواست کمک به شیرخوارگاه اصفهان

این در حالی است که اوایل آبان ماه امسال بود که ساختمان شیرخوارگاه «نرجس» اصفهان در خیابان لاهور به صورت رسمی افتتاح و شیرخوارگاه از مکان قبلی منتقل شد.
مجتبی ناجی، معاون امور اجتماعی اداره کل بهزیستی استان اصفهان در گفتگو با «ایسنا»، با اشاره به اینکه این پیام به دست او هم رسیده است، گفت: این پیام پیش از این و در شهریور ماه ارسال شده بوده، اما اخیراً دوباره در حال دست به دست شدن در فضای مجازی است. وی گفت: این پیام از طرف سازمان بهزیستی نیست و حراست سازمان در حال بررسی این موضوع است./ ۳۵۳۰

مانور مجازی زلزله و ایمنی در بستر شبکه آموزشی غیرحضوری شاد ویژه دانش‌آموزان و اعضای خانواده آنها روز شنبه در اصفهان برگزار شد.
مدیرکل مدیریت بحران استانداری اصفهان به «ایرنا» گفت که این مانور با به صدا درآمدن آژیر زلزله از رادیو در بستر آموزش غیرحضوری و رعایت پروتکل های بهداشتی بیماری کووید-۱۹ اجرا شد.
منصور شیشه فروش افزود: دستورالعمل های آموزشی آن از ۱۵ روز قبل برای آمادگی دانش آموزان در برنامه آموزشی شاد ارسال شده است. وی ادامه داد: ۸۰۰ هزار دانش‌آموز در استان اصفهان به همراه اعضای خانواده های آنها مورد هدف آموزشی این مانور قرار گرفتند تا با فراگیری اصولی حول محور ایمنی در برابر زلزله در منازل، در مقابل این حادثه طبیعی احتمالی از آمادگی لازم برخوردار باشند.
شیشه فروش با اشاره به بارش باران در اصفهان گفت: اجرای این مانور به دلیل شرایط جوی خارج از منزل میسر نیست و تأکید بر انجام تمرین‌ها در داخل خانه است. وی بستر آموزش غیرحضوری و دولت الکترونیک را فرصت مغتنمی برای انجام برنامه های مهم از جمله آموزش آمادگی در برابر زلزله برشمرد و گفت: رعایت اصول ایمنی در مقابله با زلزله های احتمالی همانند استفاده از ماسک برابر ویروس کرونا است.



مانور مجازی زلزله و ایمنی دانش‌آموزان برگزار شد

خبر

آیا تونل مترو بالاخره بلای جان مهمترین خیابان اصفهان می شود؟

سرنوشت پر ابهام درختان چهارباغ



برخی کارشناسان معتقدند عبور تونل مترو از زیر چهارباغ، در آینده نه چندان دور چهارباغ را بی باغ و برگ می کند؛ زمین رطوبتش را از دست می دهد و انبوه درختانش می‌خشکند.
حسن محبملی، معاون اسبق حفظ و احیای بناهای تاریخی سازمان میراث فرهنگی، صنایع دستی و گردشگری معتقد است با عبور مترو از زیر چهارباغ خود به خود رطوبت زمین گرفته می شود و فضای سبز چهارباغ از بین می‌رود.
محبملی به «ایرنا» گفت: شاید ده یا ۲۰ سال دیگر کم کم ببینید که چهارباغ هم مثل خیابان ولی عصر تهران از حیثیت می افتد، وقتی زیر چهارباغ را برای عبور تونل مترو کنند، خالی شد و این رطوبتی که باید زیر چهارباغ باشد از بین رفته است. وی ادامه داد: ریشه های درختان چنار این محور عمق بیشتری می‌خواهند وقتی چهارباغ را از پایین خالی کردند خود به خود این خاک خشک می‌شود و این خشک شدن باعث خشک شدن درختان چنار آن می‌شود.
محمد کوشافر، کارشناس محیط زیست و عضو هیئت علمی دانشگاه آزاد اسلامی هم معتقد است که اگر درباره درختان چهارباغ این دیدگاه وجود داشته باشد که ممکن است درختی در اثر عملیات عمرانی، آسیب دیده و قطع شود و در این صورت می توان به جای آن یک درخت دیگر کاشت، این دیدگاه درست نیست، چون زیبایی منظر و کارکردهای زیست محیطی درختی که چند دهه از عمرش گذشته به مراتب بیشتر از یک درخت یکساله است. نکته دیگر این است که درختان چهارباغ در چند دهه گذشته که اصفهان شرایط آب و هوایی مناسب‌تری برای گیاهان داشته است به وضعیت فعلی رسیده‌اند و اکنون که اصفهان با آلودگی هوا و تنش‌های کمیت و کیفیت آب مواجه است، معلوم نیست که اگر درختی از بین رفت و درختی به جای آن کاشته شود باز هم مثل درختان قبلی بشود یا خیر.
وی با اشاره به محل ایستگاه انقلاب در خیابان چهارباغ عباسی، جایی که درختان آن بریده و با درختان چنار چندساله جایگزین شد، افزود: یکی از قسمت‌های مهم، جایی است که سقف به ظاهر گنبدی شکل ایستگاه انقلاب به عنوان یک لایه نفوذناپذیر قرار دارد؛ از میدان انقلاب تا خیابان عباس آباد. تغییرات روابط آب و خاک اهمیت بیشتر می یابد؛ به خصوص که در زمان انجام پروژه، درختان در این منطقه بریده یا برداشته شده و پس از اتمام عملیات درختان چناری که گفته می‌شود چند ساله هستند به جای آنها قرار گرفته اند و به مراتب نگهداری بیشتری نیاز دارند.
کوشافر گفت: از یک طرف احتمال می رود شرایط رطوبتی خاک روی سقف ایستگاه مترو به عنوان لایه‌ای محدود کننده تغییراتی داشته باشد و از طرف دیگر درختان چندساله‌ای که به این محل منتقل شده اند، به دلیل انتقال، نیاز به مراقبت بیشتری دارند و همین الان هم مشخصات ظاهری آنها، نشان این موضوع است.
در همین حال فروغ مرتضایی‌نژاد، مدیرعامل سازمان پارک ها و فضای سبز شهرداری اصفهان در مورد جایگزین شدن درختان بریده شده چهارباغ را ریسکی دانست که مسئولیتش را با ورود به سازمان پارک‌ها پذیرفت و افزود: وقتی سه سال پیش مسئولیت سازمان پارک‌ها را قبول کردم، این ناحیه از چهارباغ خالی از درخت بود. در این باره با سازمان مترو صحبت کردم و خواستم حداقل یک عمق قابل قبولی بدهند که بتوانیم درخت کاشت کنیم؛ چون پیوستگی چهارباغ باید حفظ می‌شد. بنابراین با عمق ۲ متر و به صورت تونلی خاکریزی کردیم و درختانی را به صورت درختان ۲۰ ساله جابه جا کردیم، ریسک زیادی داشت؛ اما مسئولیت آن را پذیرفتیم.
وی گفت: خوشبختانه چیزی حدود ۴۰ تا ۵۰ تا درخت چنار در چهارباغ کاشتیم و در این دو سال مگر برای یک یا دو درخت، مشکل خاصی نداشتیم.
این مقام شهرداری اصفهان یادآور شد: درختانی مطابق با الگوی درختان چهارباغ کاشت شده و مرتب با کوددهی، آبیاری ها و سمپاشی‌های منظم کنترل می‌شود. حتی برای اینکه درختان رطوبت کافی را در تابستان ها حفظ کنند، بر روی درختان مه پاشی انجام شده است تا آسیب جدی به سرشاخه درختان وارد نشود./ ۳۵۲۸

مردم ایران مدیون بسیج هستند

سرپرست مخابرات منطقه اصفهان در جلسه ماهیانه بررسی عملکرد شهرستان ها و مراکز گفت: بسیجیان از ابتدای انقلاب تا کنون در تمام بحران ها با جانفشانی از میهن اسلامی و ملت شریف ایران دفاع نموده اند و تمامی مردم ایران اسلامی مدیون این لشکر ایثارگر است.
ناصر مشایخی در این جلسه با اشاره به حماسه آفرینی های بسیج در دوران مختلف انقلاب، اظهار کرد: حماسه آفرینی ها و فداکاری های بسیج تنها محدود به دوران دفاع مقدس نبود و در تمام دوران حیات پر برکت انقلاب اسلامی، حضور این نهاد ارزشمند مردمی مشهود است و بسیجیان در تمامی عرصه های علمی، فکری و دفاع از ارزش‌های والای انقلاب همواره الگو و پیشگام بوده اند.

روزهای بهتری در انتظار صنعت پالایشی است



رئیس بازاریابی و فروش شرکت پالایش نفت اصفهان در این خصوص بیان کرد: نفت خام تا قبل از شیوع کرونا در محدوده قیمتی ۶۰ تا ۷۰ دلار معامله می شد و با فراگیر شدن کرونا، حتی کانال ۲۰ دلاری را هم لمس کرد. با خوشبینی های ایجاد شده برای مهار کرونا، قیمت نفت خام هم در بازارهای جهانی بهبود داشته و برخی تحلیل های جهانی سقف قیمتی ۵۰ دلار برای نفت در میان مدت پیش بینی کرده اند. از سوی دیگر انتخابات ریاست جمهوری آمریکا هم روی بازارهای جهانی اثرگذار است و به نظر می رسد «بایدن» مثل «ترامپ» به دنبال توسعه اقتصادی و اتصال اقتصاد به نفت نیست و سیاست های اقتصادی دولت آمریکا هم قطعاً تأثیرگذار خواهد بود. شخصاً بعید می دانم قیمت جهانی نفت در میان مدت (شش ماه آینده) به سقف های قبلی برسد و حتی اگر در مقاطعی قیمت های بالاتر از ۵۰ دلار لمس شود، احتمالاً میانگین قیمتی همان محدوده ۵۰ دلار خواهد بود.
ابراهیم کاویانی پور افزود: نفت ۵۰ دلاری برای شرکت های پالایشی مطلوب خواهد بود و حداقل سودآوری شرکت های پالایشی را نسبت به شش ماهه اول سال جاری افزایش خواهد داد.
وی اضافه کرد: با در نظر گرفتن نرخ فعلی ارز و قیمت جهانی نفت و فرآورده های پالایشی، احتمالاً سود نیمه دوم پالایشی ها تفاوت بااهمیتی با سود نیمه اول سال خواهد داشت. بهبود چشم انداز اقتصاد جهانی قطعاً اثر مثبتی بر قیمت فرآورده های پالایشی خواهد داشت و احتمالاً افزایش قیمت بنزین و سوخت هواپیما جذاب تر از افزایش قیمت نفت خام خواهد بود. در چنین شرایطی حتماً روزهای بهتری در انتظار صنعت پالایشی خواهد بود.

کوره بلند شماره یک ذوب آهن راه اندازی می شود

مدیرعامل ذوب آهن اصفهان با اشاره به آغاز پیش گرم کوره بلند شماره یک این شرکت گفت: این مجتمع عظیم صنعتی در تلاش است تا ۲۳ دی ماه که سالروز تأسیس ذوب آهن اصفهان و طلیعه صنعت فولاد کشور است، کوره بلند شماره یک این شرکت با حضور مسئولین کشور راه اندازی شود.
منصور یزدی زاده افزود: با راه اندازی کوره شماره یک، ۸۰۰ هزار تن به تولید این شرکت افزوده می شود و ذوب آهن اصفهان می تواند اهداف تولیدی خود را محقق سازد.
مدیرعامل ذوب آهن اصفهان با بیان اینکه این شرکت به سمت تولید محصولات صنعتی رفته است افزود: این مجتمع عظیم صنعتی به دنبال این است که در سال جاری با وجود محدودیت ها، صادرات خود را حفظ کند، چرا که در شرایط کنونی، کشور نیاز بسیار به ارز دارد.

خروج لوکوموتیو در محور اصفهان-یزد



مدیرکل مدیریت بحران استانداری اصفهان گفت: خطای انسانی موجب خروج لوکوموتیو قطار باری مسیر یزد-اصفهان از خط و سقوط آن در محدوده منطقه عقدا در این محور شد.
منصور شیشه فروش افزود: وقوع این حادثه در ساعت ۷ صبح روز جمعه تلفات جانی نداشت و فقط خسارت مالی جزئی به دیزل وارده شد.
وی ادامه داد: عوامل امدادی بلافاصله پس از اطلاع از حادثه به محل اعزام شدند و نسبت به جمع آوری و رفع آن اقدام کردند.
مدیر روابط عمومی اداره کل راه آهن اصفهان هم این حادثه را جزئی برشمرد و گفت: در این حادثه برای رئیس و لوکوموتیوران مشکلی به وجود نیامده است. به گفته محمدعلی قادری فقط خسارت مالی جزئی به دیزل وارده شد.

خطر اخراج واحدهای فن آور از «صفه»

معاون اداری، مالی و مدیریت منابع شهرک علمی و تحقیقاتی اصفهان گفت: تعامل مسئولان برای تعیین تکلیف وضعیت ساختمان مرکز رشد فناوری اطلاعات و ارتباطات اصفهان ضروری است تا مانع از خروج واحدهای فناور مستقر در آن شود.
بابک صفاری افزود: ساختمان مرکز رشد فناوری اطلاعات و ارتباطات (صفه) در دهه ۷۰ به شهرک علمی و تحقیقاتی اصفهان برای استقرار واحدهای فناور در آن واگذار شد اما در این سال ها مالکیت این ساختمان در اختیار دانشگاه تهران قرار گرفت و با وجود مذاکره های انجام شده با مسئولان این دانشگاه، حکم تخلیه ساختمان صفه صادر شده است.
وی با بیان اینکه قسمتی از این ساختمان در زمانی که به شهرک علمی و تحقیقاتی اصفهان واگذار شد به مرکز لرزه نگاری دانشگاه تهران اختصاص داشت، گفت: در سال های گذشته دانشگاه تهران سند کل ساختمان مذکور را گرفت و زمانی که شهرک علمی و تحقیقاتی متوجه این موضوع شد در سال ۸۴ طی تفاهمنامه ای با مسئولان این دانشگاه از آنها خواست که اجازه استفاده از این ساختمان برای استقرار واحدهای فناور زیر پوشش شهرک را بدهند.
صفاری با اشاره به اینکه شهرک علمی و تحقیقاتی اصفهان با به رسمیت شناختن حق مالکیت دانشگاه تهران بر ساختمان صفه اقدام به عقد آن تفاهمنامه کرد، گفت: در زمان حاضر حدود ۱۴ واحد فناور فعال در زمینه فناوری اطلاعات و ارتباطات در این ساختمان مستقر و فعال هستند اما با وجود همه مذاکره های صورت گرفته با مسئولان دانشگاه تهران برای استقرار این واحدها، دانشگاه تهران حکم تخلیه ساختمان مذکور را گرفته است.
وی خاطرنشان کرد: شهرک در مذاکره هایی که با مسئولان دانشگاه تهران داشت از آنها خواست تا تفاهمنامه سه جانبه بین شهرک، دانشگاه و واحدهای فناور مستقر در ساختمان صفه منعقد شود تا این واحدها بتوانند در این ساختمان همچنان مستقر باشند و اجاره بهای آن را به دانشگاه تهران پرداخت کنند و امید است که مسئولان دانشگاه تهران نیز در این پیوند تعامل بیشتری با شهرک علمی و تحقیقاتی اصفهان و واحدهای فناور ساختمان صفه داشته باشند تا مانع از خروج این شرکت ها از ساختمان شود.

بارش برف و باران در اصفهان تا فردا

کارشناس مسئول پیش بینی هوای استان اصفهان گفت: سامانه ناپایدار جوی تا ظهر فردا دوشنبه در استان اصفهان به صورت بارش باران و برف فعال خواهد بود.
ابراهیم هنرمند افزود: بر این اساس بارش باران در اکثر مناطق استان و بارش برف در مناطق سردسیر و ارتفاعات پیش بینی می‌شود.
کارشناس مسئول پیش بینی هوای استان اصفهان با بیان اینکه شدت فعالیت این سامانه تا روز یک شنبه (امروز) خواهد بود، ابراز کرد: عمده فعالیت این سامانه در مناطق غرب و جنوب استان پیش بینی می‌شود.
وی با بیان اینکه کولاک برف، اختلال در ترددهای شهری و جاده ای و همچنین مسدود شدن جاده‌ها به ویژه در مناطق غرب استان به دلیل بارش برف پیش بینی می‌شود، اضافه کرد: همچنین در شهرها نیز آبگرفتگی معابر را خواهیم داشت.
هنرمند گفت: این سامانه ناپایدار جوی روز دوشنبه از مناطق شرقی استان خارج خواهد شد.
وی در خصوص وضعیت دمایی استان اصفهان نیز ابراز کرد: دمای هوای استان اصفهان بین ۸ تا ۱۰ درجه سانتیگراد کاهش خواهد داشت.

برگ سیاه دیگری در دفتر ننگین دشمنان

نماینده ولی فقیه در استان و امام جمعه اصفهان، در پی شهادت دکتر فخری‌زاده پیام تسلیتی صادر کرد. در پیام آیت ا... سید یوسف طباطبایی نژاد آمده است: ترور و به شهادت رساندن این دانشمند بزرگ برگ سیاه دیگری در دفتر ننگین دشمنان کوردل جمهوری اسلامی ایران رقم زد؛ جنایتکاران صهیونیست و همدستان دور و نزدیکشان غافلند که تلاش برای ایجاد توقف در مسیر بلندگی علمی و فتح قله های دانش ایران اسلامی راه به جایی نخواهد برد و بدون شک کارنامه درخشان و سراسر شور و حماسه این دانشمند برجسته الگوی بارز شجاعت، اخلاص، ایمان و ایثار برای نسل جوان امروز و فردای ایران بزرگ خواهد بود.

افتخارآفرینی ۳ استاد دانشگاه نجف‌آباد

رئیس دانشگاه آزاد اسلامی واحد نجف‌آباد عنوان کرد: سه عضو هیئت علمی گروه مهندسی مکانیک، مواد و برق این دانشگاه در جمع پژوهشگران ۲ درصد برتر جهان قرار گرفتند. امیررضا نقش اظهار کرد: آرش کریمی‌پور، علی حسن زاده و غضنفر شاهقلیان سه عضو هیئت علمی دانشگاه آزاد اسلامی واحد نجف‌آباد توسط پایگاه اسکوپوس در جمع پژوهشگران ۲ درصد برتر جهان در حوزه مهندسی قرار گرفتند./ ۳۵۲۵

کشف هروئین از معده ۲ مسافر

یک کیلوگرم هروئین از معده دو مسافر در کاشان کشف و جمع آوری شد. فرمانده انتظامی کاشان گفت: مأموران پلیس راه آهن این شهرستان در بازرسی از دو مسافر، با توجه به حالات جسمانی و ظاهری آنان متوجه حمل مواد مخدر از طریق بلعیدن شدند. سرهنگ حسین بساطلی افزود: مأموران پس از مراقبت‌های ویژه، نزدیک به یک کیلوگرم هروئین آب‌بندی شده از معده این دو مسافر خارج کردند.

باغ رضوان تعطیل است

مدیرعامل سازمان آرامستان های شهرداری از تعطیلی باغ رضوان و آرامستان های محلی بر اساس مصوبات ستاد مدیریت بیماری کرونا تا اطلاع ثانوی خبرداد. احمدرضا مرادی افزود: براساس این تصمیم درب های آرامستان باغ رضوان بسته است و تنها خدمات مربوط به خاکسپاری با حضور حداقلی افراد انجام می شود.

بازسازی برکه تصفیه خانه ورزنه

رئیس آبفا منطقه ورزنه گفت: حوضچه بی هوازی شماره یک تصفیه خانه فاضلاب ورزنه به دلیل بالا رفتن ضخامت لجن ته نشین شده از مدار بهره برداری خارج شده و ضمن جابه جایی لجن کف حوضچه و خشکاندن آن نسبت به احیای آن اقدام لازم انجام شد. شفیعی از دیگر اقدامات انجام یافته به منظور احیای این حوضچه و در مدار قرار دادن آن، به زدن علف های هرز داخل و اطراف حوضچه، ترمیم آسفالت کف حوضچه و همچنین روکش کردن آسفالت توسط نیروهای پیمانکار و ترمیم ورود و خروجی های این حوضچه اشاره کرد./ ۳۵۲۶

صدور مجدد استانداردهای مدیریتی

جلسه اختتامیه ممیزی خارجی استانداردهای یکپارچه مدیریتی شرکت فولاد مبارکه با حضور شورای معاونان و مدیران ارشد این شرکت برگزار شد و در نهایت با توجه به گزارش ارائه شده از سوی تیم ممیزی شرکت SGS، فولاد مبارکه موفق به تمدید و صدور مجدد همه استانداردهای مدیریتی شد. سید مهدی نقوی، معاون تکنولوژی فولاد مبارکه با اشاره به اجرای این ممیزی در قالب یک تیم هشت نفره افزود: این تیم از شرکت SGS سوییس به مدت ۷۵ نفر روز فرایند انجام ارزیابی را به عهده داشتند./ ۳۵۲۷

نصف جهان
روزنامه



کلنگزنی پروژه ساختمان جدید اتاق بازرگانی

درآیین کلنگزنی پروژه ساختمان جدید اتاق بازرگانی، صنایع، معادن و کشاورزی اصفهان، غلامحسین شافعی، رئیس اتاق بازرگانی ایران با بیان اینکه امروز کلنگ ساختمان تجارت جهانی اصفهان زده شد، افزود: اقدامی که در این منطقه انجام شده یک قطب به هم پیوسته اقتصادی را در مرکز کشور ایجاد کرده که نه تنها اقتصاد اصفهان بلکه اقتصاد ایران را تحت تأثیر قرار خواهد داد.

وی با تأکید بر اینکه این اقدام اصفهان می تواند الگوی مناسب، سازنده و کارایی برای سایر نقاط ایران باشد، گفت: این اقدام در اقتصاد ملی نیز تأثیرگذار خواهد بود.

در ادامه استاندار اصفهان گفت: توسعه اصفهان صنعتی، نیازمند در کنار هم قرار گرفتن تمامی حلقه های تأثیرگذار در این امر است. عباس رضایی افزود: ایجاد محل جدید اتاق بازرگانی در مجاورت سالن اجلاس سران را در تکمیل حلقه های مؤثر در رشد و توسعه اقتصادی استان و کشور باید مهم ارزیابی کرد.

مسعود گلشیرازی، رئیس اتاق بازرگانی اصفهان هم با اشاره به تعاملات و هم افزایی بسیار مطلوب مبتنی بر خرد اتاق اصفهان و شهرداری در طول یکسال گذشته، گفت: در این راستا مقرر شد عملیات اجرایی ساختمان جدید اتاق بازرگانی در مجاورت محل جدید نمایشگاه های بین المللی اصفهان به قید فوریت آغاز شود.



۱۱۵ خدمت الکترونیک روی میز خدمت شهرداری

عمرانی، پیمانکاری و موارد متفاوت دسته بندی شده و در اختیار شهروندان قرار گرفته است. وی گفت: در این سایت خدمت فراهم شده و شهروندان اصفهانی می توانند از طریق مراجعه به سایت my.isfahan.ir از خدمات الکترونیکی شهرداری بهره مند شوند. فروزان سلطانی گفت: چنانچه شهروندان درخواست خود را قبلاً در سایت ارسال کرده باشند، با استفاده از کد رهگیری می توانند سیر مراحل انجام شده برای رسیدگی به درخواست خود را مشاهده کنند. مدیرکل نوسازی و تحول اداری شهرداری خاطرنشان کرد: خدمات سایت my.isfahan.ir در زمینه های مختلف فعالیت شهرداری از جمله حوزه های شهرسازی، خدمات شهری، مدیرکل نوسازی و تحول اداری شهرداری اصفهان گفت: در حال حاضر زمینه ارائه ۱۱۵ خدمت در شهرداری روی میز خدمت فراهم شده و شهروندان اصفهانی می توانند از طریق مراجعه به سایت my.isfahan.ir از خدمات الکترونیکی شهرداری بهره مند شوند. فروزان سلطانی گفت: چنانچه شهروندان درخواست خود را قبلاً در سایت ارسال کرده باشند، با استفاده از کد رهگیری می توانند سیر مراحل انجام شده برای رسیدگی به درخواست خود را مشاهده کنند. مدیرکل نوسازی و تحول اداری شهرداری خاطرنشان کرد: خدمات سایت my.isfahan.ir در زمینه های مختلف فعالیت شهرداری از جمله حوزه های شهرسازی، خدمات شهری، عمرانی، پیمانکاری و موارد متفاوت دسته بندی شده و در اختیار شهروندان قرار گرفته است. وی گفت: در این سایت خدمت فراهم شده و شهروندان اصفهانی می توانند از طریق مراجعه به سایت my.isfahan.ir از خدمات الکترونیکی شهرداری بهره مند شوند. فروزان سلطانی گفت: چنانچه شهروندان درخواست خود را قبلاً در سایت ارسال کرده باشند، با استفاده از کد رهگیری می توانند سیر مراحل انجام شده برای رسیدگی به درخواست خود را مشاهده کنند. مدیرکل نوسازی و تحول اداری شهرداری خاطرنشان کرد: خدمات سایت my.isfahan.ir در زمینه های مختلف فعالیت شهرداری از جمله حوزه های شهرسازی، خدمات شهری،

ساخت تونل در خطرناک ترین گردنه اصفهان



با امضای تفاهمنامه ای، از سال آینده ساخت تونل در گردنه پر خطر کلوسه در پشتکوه فریدونشهر آغاز می‌شود.

نماینده مردم غرب استان در مجلس شورای اسلامی گفت: با امضای تفاهمنامه بین وزارت راه و شهرسازی و استاندارى اصفهان مقرر شد با تخصیص اعتبار ۳۰ میلیارد تومانی از سال آینده ساخت تونل گردنه کلوسه به طول ۷۸۰ متر آغاز و مشکلات تردد جمعیت ۲۰۰۰ نفری هفت روستای پشتکوه برای همیشه برطرف می‌شود.

حسین محمد صالحی افزود: در این تفاهمنامه مقرر شد ۵۰ درصد اعتبار از طرف وزارت راه و شهرسازی و بقیه را استانداری اصفهان پرداخت کنند. همچنین با اعتبار ۱۵ میلیارد ریال برای پایداری شبکه برق در فصل زمستان، پنج دکل ۳۲ متری برق در این گردنه نصب شده است. ساخت و استقرار دو دستگاه بولدوزر و یک دستگاه خودروی پشتیبانی برای کوتاه کردن زمان برف روبی در گردنه کلوسه از دیگر اقدامات بوده است.

رضا صفری، فرماندار فریدونشهر هم گفت: مرکز خدماتی و درمانی روستای مصیر با یک دستگاه آمبولانس فوریت‌های پزشکی برای پوشش هفت روستای پشت گردنه کلوسه هم تجهیز شد./۳۵۵۸

اصفهان، پیشرو در فرزندخواندگی

معاون اجتماعی اداره کل بهزیستی استان اصفهان گفت: کلانشهر اصفهان، بعد از مشهد در رتبه دوم فرزندخواندگی قرار دارد.

مجتبی ناجی اظهار کرد: در چند سال اخیر فرزندخواندگی در بین مردم اصفهان ترویج یافته و مردم این شهر پیشگام در این امر خداپسندانه هستند. او گفت: اصفهان، اولویت اول فرزندخواندگی با خانواده‌هایی است که فاقد فرزند هستند. توانایی مالی، نداشتن اعتیاد و اختلالات روحی و جسمی و بیماری صعب‌العلاج از شرایط اولیه و مهم در این امر است.

ناجی افزود: فرزندخواندگی به سه صورت دایم، امین موقت و مراقبت مشارکتی انجام می‌شود که روش دوم و سوم، شامل کودکان بدسرپرست است که به تدریج و در مدت زمان کوتاهی به صورت دایم تغییر وضعیت خواهند داد.

«رصد» گرانفروشی را کنترل می کند

معاون اقتصادی استانداری اصفهان از راه اندازی سامانه «رصد» برای مهار کرونا و کنترل قیمت ها در بازار اصفهان خبر داد.

سید حسن قاضی عسگر با اشاره به مؤثر بودن اعمال محدودیت های کرونایی آذر ماه اظهار کرد: همکاری اصناف و شهروندان در هفته نخست اعمال محدودیت ها قابل توجه است.

وی افزود: در استان اصفهان برای نخستین بار اپلیکیشن «رصد» طراحی شده که شهروندان می‌توانند کیوآر کد درج شده در شیشه مغازه ها را از طریق این اپلیکیشن به اطلاع بازرسان قرار دهند تا مواردی که دستورالعمل های بهداشتی و ستاد مقابله با کرونا را رعایت نمی کنند پلمب شوند.

قاضی عسگر اضافه کرد: فاز اول اپلیکیشن «رصد» در استان اصفهان به بهره برداری رسیده است که امیدواریم در فازهای بعدی برای کنترل قیمت ها مورد استفاده قرار گیرد.

کاهش نرخ ولادت نسبت به پارسال

معاون فناوری اطلاعات و آمار جمعیتی اداره کل ثبت احوال استان اصفهان گفت: در سه ماهه تابستان امسال در مجموع حدود ۱۵ هزار و ۵۴۰ نوزاد متولد شده و در تابستان ۹۸ نیز حدود ۱۶ هزار و ۲۵۲ نوزاد متولد شده است، در تابستان امسال ۵ درصد کاهش در آمار ولادت نسبت به تابستان سال گذشته دیده می شود. مجتبی یکتامنش اظهار کرد: بیشترین نرخ ولادت (نرخ نسبت به جمعیت) در استان اصفهان مربوط به شهرستان فریدونشهر و کمترین نرخ ولادت مربوط به شهرستان خوانسار است.

چه خبر از هتل پرحاشیه اصفهان؟

بعد از گذشت ماه ها هنوز نتیجه قطعی شورای عالی شهرسازی و معماری ایران برای ادامه ساخت هتل در حریم خیابان چهارباغ عباسی ابلاغ نشده است.

به گزارش خبرگزاری صداوسیما؛ همه هیاهوی ساخت این هتل، از زمانی آغاز شد که اسکلت بندی آن منظر گذرگاه فرهنگی خیابان تاریخی چهارباغ را مخدوش کرد. پارسال کمیسیون ماده ۵ با تغییر کاربری ۲۸۰۰ مترمربع از پلاک‌های کوچه ارفعی واقع در خیابان شیخ بهایی یعنی لابه دوم چهارباغ موافقت و ساخت هتل به ارتفاع چهار طبقه را مصوب کرد. در حالی که چهارباغ در محور فرهنگی تاریخی اصفهان واقع شده و مطابق با ضوابط حریم این محور، حداکثر ارتفاع بناهای واقع در عرصه و حریم تا شماع ۱۰۰ متر باید از حداقل ارتفاع اثر تاریخی مجاور تجاوز نکرده و بیشتر از ۸ متر نباشد. به گفته معاون شهرسازی و معماری اداره کل راه و شهرسازی استان اصفهان، ساخت این هتل در حریم خیابان چهارباغ عباسی با توجه به ابلاغ نشدن مصوبه کمیسیون ماده ۵ به شهرداری، خلاف مقررات قانونی است.

محمد بنائیان می گوید: متولیان میراث استان درخواستی مبنی بر تعدیل ارتفاع و تغییراتی در ساخت هتل مطرح کردند که روند قانونی آن ابلاغ شده است. بنائیان تأکید می کند: در خصوص ساخت هتل در کوچه ارفعی خیابان شیخ بهایی (لابه دوم چهارباغ) مطابق با مواد ۳۴ و ۳۵ نظارت عالیه قانون نظام مهندسی و کنترل ساختمان با شهرداری مکاتبه و تذکره ای لازم داده شده است. وی اضافه می کند: از سویی دیگر تاکنون نتیجه قطعی از دفتر نظارت بر توسعه و عمران وزارت راه و شهرسازی به دبیرخانه کمیسیون ماده ۵ ابلاغ نشده تا مصوبه برای ابلاغ نهایی به استانداری اصفهان ارسال شود پس هرگونه ادامه ساخت و ساز هتل خلاف قانون است.

علیرضا نصر اصفهانی، رئیس شورای اسلامی شهر اصفهان هم درباره احداث این هتل پرحاشیه می گوید: ساخت آن تقریباً به صورت قانونی طی شده است و پس از اینکه ارتفاع این هتل با انتقاد دوستداران میراث فرهنگی همراه شد، این موضوع به کمیسیون ماده ۵ رفت و ساخت این هتل هم اکنون متوقف شده است.

۵۷ میلیون قطعه پرنده می تواند فاجعه ای نظیر کرونا را رقم بزند

از آنفلوآنزای پرندگان در اصفهان غفلت نشود



مدیرکل دامپزشکی استان اصفهان گفت: اگرچه هنوز اصفهان در گیر آنفلوآنزای فوق حاد پرندگان نشده اما کوچک ترین غفلتی می‌تواند فاجعه ای نظیر کرونا را رقم زند.

شهرام موحدی در گفتگو با «مهر» افزود: سهم تولید طیور در استان اصفهان بالغ بر ۵۷ میلیون قطعه است که در کشور بی نظیر است و از تراکم واحدهای پرورش طیور در اصفهان خبر می‌دهد. وی با تأکید بر محافظت از واحدهای پرورش طیور در استان اصفهان گفت: چنانچه این واحدهای تولیدی درگیر بیماری ویروسی نظیر آنچه در سال ۹۵ و ۹۶ اتفاق افتاد، شوند با توجه به شیوع کرونا کار بسیار پیچیده خواهد شد.

موحدی به تشکیل ستاد مبارزه با آنفلوآنزای استان اصفهان به دبیری اداره کل دامپزشکی استان اصفهان اشاره کرد و افزود: بیش از ۱۵ دستگاه در استان اصفهان مکلف شده اند تا در کنترل و پیشگیری از آنفلوآنزای فوق حاد پرندگان اقدام کنند. وی با اشاره به اینکه در سه سال گذشته کانون آنفلوآنزای فوق حاد پرندگان در استان اصفهان گزارش نشده است، تصریح کرد: علاوه بر اقدامات پیشگیرانه اداره کل دامپزشکی استان اصفهان بالغ بر ۲۲ میلیون قطعه پرنده در استان اصفهان نسبت به این ویروس واکسینه شدند.

موحدی افزود: در نیمه دوم سال با مهاجرت پرندگان از سیبری به سمت استوا برخی از مسیرهای مهاجرتی از ایران می گذرد و تالاب‌ها، آبگیرها، رودخانه‌ها، استخرهای ذخیره آب کشاورزی می‌تواند به عنوان استراحتگاه آنها تلقی شود.

مدیرکل دامپزشکی استان اصفهان با اشاره به اینکه پرندگان مهاجر می‌توانند شدت انتقال ویروس را افزایش دهند، اظهار کرد: با افزایش میزان سرایت ویروس آنفلوآنزا فوق حاد پرندگان، پرنده های آزاد پرواز مانند کلاغ، گنجشک، کبوتر آلوده خواهند شد و در تماس با طیور بومی این بیماری به شدت مسری و مرگبار سطح وسیعی از طیور و انسان را در گیر می کند.

وی افزود: در حال حاضر سه کانون وقوع آنفلوآنزای فوق حاد پرندگان در حیات وحش مازندران، اردبیل و مرکزی شناسایی شده اما تاکنون هیچ کانونی در اصفهان گزارش نشده است و کوچک ترین خطایی می‌تواند به فاجعه ای بزرگ نظیر کرونا تبدیل شود.

موحدی با اشاره به اینکه تهدید درگیری با ویروس آنفلوآنزای فوق حاد پرندگان تا پایان زمستان وجود دارد، گفت: اقدامات پیشگیرانه اداره کل دامپزشکی استان اصفهان به همراه محصور کردن پرندگان بومی در روستاها که در تماس با پرندگان آزاد پرواز نباشد و اطلاع رسانی سریع به محض مشاهده تلفات ناشی از این ویروس می‌تواند در کنترل و مهار ویروس آنفلوآنزا فوق حاد پرندگان مؤثر باشد.

موارد مثبت کرونا از ۶۰ درصد به ۴۵ درصد رسید

سخنگوی دانشگاه علوم پزشکی اصفهان گفت: با توجه به محدودیت های اعمال شده برای مشاغل گروه های ۳ و ۴ در حال حاضر تعداد بیماران بستری و سرپایی با روندی کاهشی مواجه بوده، ضمن اینکه درصد موارد مثبت ابتلا به بیماری که قبلاً ۶۰ درصد بود در حال حاضر به حدود ۴۵ درصد رسیده و این شیب کاهشی بسیار مطلوب است.

آرش نجیمی اظهار کرد: با روند کاهشی بیماران بستری روبه رو هستیم، قبلاً بیش از ۲۰۰۰ بیمار داشتیم و این آمار در حال حاضر به حدود ۱۸۰۰ رسیده است که باعث می‌شود بار تقریباً مناسبی از بیمارستان‌ها کم شود و مجبور نباشیم بیمارستان جدید اضافه کنیم.

سخنگوی دانشگاه علوم پزشکی اصفهان با بیان اینکه محدودیت های اعمال شده تا حدودی مؤثر واقع شده است، تصریح کرد: امیدواریم نتیجه محدودیت‌های روزهای اخیر را هم به زودی مشاهده کنیم همچنین امیدواریم این تغییرات بر کاهش تعداد بیماران حاد و مرگ و میر آنها هم تأثیر بگذارد چرا که هنوز بیش از ۳۸۰ بیمار حاد بستری داریم، همچنین آمار فوتی‌های استان هم متأسفانه تغییری نداشته است اما امیدواریم تا اواخر هفته تعداد بیماران با وضعیت حادتر و تعداد فوتی‌های کرونا با کاهش مناسب روبه‌رو شود.

ادامه ماجرای ارائه نشدن نتایج ۲ پژوهش دانشگاه اصفهان و صنعتی

انتقاد رئیس شورای اسلامی شهر اصفهان در هفته گذشته از ارائه نشدن نتایج دو پژوهش و مطالعه دانشگاه اصفهان و صنعتی اصفهان با عنوان منشایابی ذرات معلق و سیاهه انتشار آلاینده ها که منجر به واکنش این دانشگاه ها شد، این هفته نیز در صحن علنی شورا مطرح و این بار مقرصان دیگری در این زمینه معرفی شدند.

علیرضا نصر اصفهانی، در نطق پیش از دستور این جلسه که روز یک شنبه برگزار شد، اظهار کرد: در هفته گذشته مطلبی درباره دو پژوهش و مطالعه دانشگاه اصفهان و صنعتی اصفهان با عنوان منشایابی ذرات معلق و سیاهه انتشار آلاینده ها مطرح و درخواست داشتم دو دانشگاه هرچه زودتر نتیجه مطالعات خود را ارائه کنند تا در فصل زمستان بتوانیم از نتایج ارزشمند آن استفاده کنیم.

وی با بیان اینکه براساس آخرین اخباری که به دست آوردیم هر دو دانشگاه مطالعات را انجام داده اند، گفت: دانشگاه صنعتی اصفهان نتایج مطالعات را ارائه کرده که باید معاونت برنامه ریزی شهرداری اصفهان به محض دریافت نتایج این تحقیقات موضوع را اطلاع می داد. همچنین دانشگاه اصفهان نیز در همین هفته کارهای پایانی مطالعات را انجام و نتایج آن را ارائه می دهد.

وی با یادآوری اینکه گلایه من از تأخیر در پژوهش بود و انتظار داشتیم این پژوهش ها زودتر انجام و نتایج آن ارائه شود، افزود: اگرچه دانشگاه صنعتی اصفهان چند ماه پیش نتایج مطالعات را ارائه کرده اما باید بپذیریم براساس قراردادی که بسته شده این پژوهش باید ظرف ۱۵ ماه انجام می شد، در حالی که حداقل با یکسال تأخیر انجام شد. نصر اصفهانی ادامه داد: موانعی بر سر راه این پژوهش ها وجود داشته و دسترسی به داده های مورد نیاز سخت بوده، اما وقتی زمانی برای انجام پژوهش مشخص می شود باید تأخیرات احتمالی و دسترسی به اطلاعات نیز در آن دیده شده و در موعد مقرر انجام شود.

وی همچنین با بیان اینکه چنانچه شهرداری اصفهان تعهداتی برای باقیمانده هزینه اجرای طرح ها دارد باید در اسرع وقت پرداخت کند، گفت: معاونت برنامه ریزی شهرداری اصفهان نیز باید نتیجه این تحقیقات را بدون درنظر گرفتن ملاحظات و در جهت آگاهی مردم منتشر کنند، چراکه سلامت مردم به خصوص در این شرایط خاص و همه گیری کرونا باید مورد توجه جدی قرار گیرد./۳۵۵۷

اقدامات مخابرات اصفهان در مبارزه با کرونا

سرپرست مخابرات منطقه اصفهان گفت: مخابرات منطقه اصفهان از ابتدای شیوع ویروس کرونا تا به حال با انجام اقدامات پیشگیرانه مطابق دستورالعمل جامع مقابله با کرونا برگرفته از پروتکل‌های بهداشتی وزارت بهداشت و ستاد مبارزه با کرونا در راستای ایمنی کارکنان و محیط کار آنان گام برداشته است. ناصر مشایخی در تشریح اقدامات صورت گرفته در راستای حفظ و حراست از نیروی انسانی در مجموعه مخابرات استان صورت پذیرفته است.

از نیروی انسانی این مجموعه در مقابل این ویروس، اظهار کرد: اعمال شرایط دورکاری برای پرسنل خاص و دورکاری عمومی و کاهش ساعات کاری برای پرسنل برابر بخشنامه های شرکت مخابرات ایران و جایگزینی تماس تلفنی به جای مراجعات عمومی مدیر منطقه از اقداماتی است که در راستای حفظ و حراست از نیروی انسانی در مجموعه مخابرات استان صورت پذیرفته است.

خبر

واژگونی پژو با ۱۴ سرنشین!

فرمانده انتظامی کاشان گفت: در ساعت ۵ و ۴۴ دقیقه بامداد روز یک شنبه (دیروز) یک دستگاه خودروی پژو ۴۰۵ با ۱۴ سرنشین با گیت عوارضی قمصر به کاشان برخورد کرد و واژگون شد. سرهنگ بساطی با بیان اینکه مأموران اورژانس کاشان چهار نفر از مصدومان این حادثه را به بیمارستان شهید بهشتی کاشان منتقل کردند، افزود: بقیه سرنشینان قبل از رسیدن تیم‌های امدادی و انتظامی متواری شدند. وی گفت: این خودرو حامل ۱۳ نفر از اتباع افغانی بود.

بازداشت مدعی درمان کرونا

دادستان نجف‌آباد از بازداشت فردی که در زمینه طب سنتی در شهرستان نجف‌آباد فعالیت می کرد و ادعای درمان بیماری کرونا را داشت، خبر داد. علی زارع اظهار کرد: فرد مذکور به دلیل برگزاری جلسات متعدد با ادعای درمان بیماری کرونا و اعتراض بسیاری از همشهریان با دستور قضایی توسط شبکه بهداشت و درمان و پلیس اطلاعات بازداشت شد. وی افزود: برگزاری جلسات متعدد در مساجد و تشویش اذهان عمومی به استفاده نکردن از ماسک در این جلسات یکی از دلایل بازداشت این فرد است.

حمایت اوقاف از مستأجران

۶۰۰ نفر از مستأجران رقبه های استان اصفهان در شرایط بحران کرونا همزمان با هفته بسیج، دو ماه از پرداخت اجاره بها معاف شدند. حجت الاسلام نصرالهفانی، فرمانده بسیج اداره کل اوقاف و امور خیریه استان اصفهان گفت: این مستأجران از پرداخت حدود سه میلیارد ریال اجاره بها در این مدت معاف شدند.

تردد قطارها با نصف ظرفیت

مدیرکل راه‌آهن اصفهان با اشاره به اهتمام ویژه به رعایت پروتکل‌های بهداشتی اظهار کرد: قطارها همچنان با یک دوم ظرفیت در مسیرها تردد حرکت می کنند و حضور افراد در کوپه های چهارنفره به دو نفر کاهش پیدا کرده است. سیدرضا سادات حسینی گفت: همچنان روند فعالیت قطارها و شبکه حمل و نقل ریلی ادامه دارد و ستاد ملی مقابله با ویروس کرونا و وزارت راه و شهرسازی هنوز دستورالعملی در خصوص فعالیت نداشتن ارائه نکرده اند.

بارش های جدید از چهارشنبه

کارشناس مسئول پیش بینی هوای استان اصفهان گفت: سامانه جدید بارشی روز چهارشنبه به استان وارد می شود و فعالیت خوبی را خواهد داشت. ابراهیم هنرمند اظهار کرد: سامانه بارشی فعلی روز دوشنبه (امروز) از استان خارج می شود.

سمپاشی شبکه فاضلاب

عملیات سمپاشی شبکه فاضلاب شهر انارک به تعداد ۳۸۰ فقره منهول زیر نظر امور بهره و توسعه فاضلاب منطقه انجام شد. این عملیات در راستای نابودی حشرات موذی و جلوگیری از مخاطرات بهداشتی و زیست محیطی سوسک های سوسری و پشه های تکثیر شده در داخل شبکه و دریچه های بازدید فاضلاب در مدت یک روز صورت پذیرفت./۳۵۵۵

تخلف ۱۶ باشگاه ورزشی

رئیس هیئت پزشکی ورزشی اصفهان گفت: در هفته نخست طرح ملی محدودیت دو هفته‌ای با هدف کنترل شیوع ویروس کرونا، در این استان ۱۶ باشگاه متخلف شناسایی و به اداره کل ورزش و جوانان معرفی شده اند. احمد باقری مقدم افزود: بیشتر این باشگاه ها در رشته بدنسازی فعال بودند که به واسطه فعالیت در زمان ممنوع، پس از ابلاغ اخطار کتبی، به واحد بازرسی اداره کل ورزش و جوانان اصفهان نیز معرفی شدند.

نصف جهان
روزنامه

استان اصفهان رتبه سوم کشـوری را بر اساس تعداد کتاب های فروخته شده در طرح پاییزه کتاب کسب کرد. مدیرکل فرهنگ و ارشـاد اسلامی اسـتان گفت: ۸۸ کتابفروشی اسـتان اصفهان در طرح پاییزه کتاب سال ۹۹ اصفهان با فروش بیش از ۲۱ میلیارد و ۶۳۰میلیون و ۳۷۰ هزار ریال رتبه سوم را در کشور کسب کردند.

حجت الاسـلام رمضان علی معتمدی با بیان اینکه در این طرح ۴۴ هزار و ۱۳۸ کتاب در کتابفروشـی های مجری در طرح پاییزه کتاب سال ۹۹ اصفهان به فروش رفته است.

وی با اشاره به اینکه ۶۸ کتابفروشی در شهر اصفهان و ۲۰ کتابفروشی در سایر شهرستان های استان در طرح پاییزه کتاب سال ۹۹ شرکت داشته گفت: استان اصفهان بعد از استان‌های تهران و خراسـان رضوی رتبه سوم کشور را در تعداد فروش کتاب ومبلغ فروش داشته است.

حجت الاسـلام معتمدی افزود: فروش فصلی کتاب طرحی است در راستای حمایت از کتابفروشان به عنوان پاتوق فرهنگـی و اعطای یارانه نشـر کتاب از طریق کتابفروشـی ها که با حمایت معاونت فرهنگی وزارت فرهنگ و ارشاد اسلامی همزمان با بیست و هشتمین دوره هفته کتاب جمهوری اسـلامی ایران از ۲۴ تا ۳۰ آبان ماه ۱۳۹۹ با شعار «دانایی؛ مانایی» به اجرا درآمد.



کسب رتبه سوم اصفهان در طرح پاییزه کتاب

مدیرکل مدیریـت بحران اسـتانداری اصفهان گفت: بارش های ۴۸ سـاعته در مناطق مختلف این اسـتان خسارت جانی و مالی برجا نگذاشت.

منصور شیشه فروش افزود: تنها یک مورد آبگرفتگی و آبـبردگی پل در روستای ده بزرگ پادنای سمیرم گزارش شد که توسط اداره راه و شهرسازی رفع شد.

وی بیان کرد: در این مدت بیشترین بارش‌ها در مناطق غرب و جنوب استان و شهرسـتان های سمیرم با ۵۰ میلیمتر و فریدونشهر با ۴۰ میلیمتر صورت گرفته است. شیشه فروش میزان بارش در اصفهان را ۵ میلیمتر عنوان کرد و ادامه داد: مابقی بارش هـا بین ۶ تا ۱۰ میلیمتر در سایر نقاط استان گزارش شده است.

شیشـه فروش همچنین میزان بارش‌ها در ۴۸ ساعته در کوهرنگ (سرچشمه اصلی زاینده رود) را ۹۵ میلیمتر عنوان کرد و گفت: از ابتـدای مهر تاکنون بنابر گزارش اداره هواشناسی میزان بارش‌ها در کوهرنگ ۲۵۳ میلیمتر گزارش شده است که نسبت به سال گذشته افزایش دارد.

مدیرکل مدیریت بحران استانداری اصفهان تأکید کرد: با پیش بینی هواشناسی از عصر چهارشنبه هفته جاری تا پنج شنبه بارش‌های جدید در استان روی می‌دهد که بیشتر مناطق غرب و سپس مناطق شـمال و شرق را در برمی‌گیرد.



اصفهان بعد از ۴۸ ساعت بارندگی

خبر

بررسی خسارت بارندگی به بناهای تاریخی

مدیر کل میراث فرهنگی، گردشگری و صنایع‌دستی استان اصفهان از پایش بیش از ۵۰۰ بنای تاریخی در استان، پس از سه روز بارندگی بی وقفه، خبر داد.

فریدون اللهیاری با اعلام این مطلب گفت: با توجه به پیش بینی های بارندگی در پاییز و زمستان، همکاران مسـتقر در بناهای تاریخی در سطح استان، در ابتدای پاییز هر سال نسـبت به پایش بناها از جمله بررسی وضعیت پشت بام، راه آبه ها و سایر موارد اقدام می کنند.

او افزود: با توجـه به پیش بینی بـارش رحمت الهی طی چند روز گذشـته، همکاران در تمامی اداره های شهرستان های اسـتان طی این چند روز به ویژه پس از پایان بارندگی، یک پایش سراسری در بیش از ۵۰۰ مجموعه تاریخی در اختیار این اداره کل انجام دادند و خوشبختانه تاکنون گزارشی مبنی بر آسیب جدی به این بناها و مجموعه ها بر اثر بارندگی‌های این چند روز ارسال نشده است.

خیابان های آسمان و تابان روشن می شود

مدیر منطقه ۱۴ شـهرداری اصفهان گفت: سیستم روشـنایی خیابان‌های تابان و آسمان در این منطقه با هزینه ای بالغ بر ۲۵ میلیارد ریال در دست اجراست.

علی شمسی اظهار کرد: خیابان های آسمان و تابان در منطقه ۱۴ به طول ۶ کیلومتر در ۲۵ اسفند ۹۸ به دلیل شیوع و بروس کرونا به صورت غیر رسمی افتتاح شد و سیستم روشنایی آنها با هزینه‌ای بالغ بر ۲۵ میلیارد ریال در دست اجراست.

وی از آغاز عملیات احداث تقاطع غیر همسطح امید در آینده نزدیک خبر داد و افزود: مشکلات ترافیکی ورودی شهرک امام حسـین (ع) در محدوده زینبیه با احداث تقاطع غیر همسطح امید رفع خواهد شد.

شمسی ادامه داد: تا پایان سـال جاری اجرای خیابان ۳۶ متری سـودان به طول ۲ کیلومتر که تاکنون ۹۰ درصد مسیر آن آزادسازی شـده، آغاز خواهد شد. وی خاطرنشـان کرد: برای تملک و احداث فضای سـبز سـودان اعتبار مورد نیاز در بودجه سال ۱۴۰۰ در نظر گرفته خواهد شد.

سارق جهیزیه دستگیر شد



فرمانده انتظامی شهرستان گلپایگان گفت: سارقی که جهیزیه عروسی را در گلپایگان به همراه هشت رأس گوسفند به سرقت برده بود، دستگیر شد.

سرهنگ علی سبحانی اظهار کرد: پرونده ای با موضوع سرقت اماکن خصوصی و احشام در حوزه استحفاظی کلانتری ۱۵ گلشهر تشکیل شد و موضوع به صورت ویژه در دستور کار کارآگاهان پلیس آگاهی قرار گرفت.

وی افزود: شاکی در اظهاراتش بیان کرد حدود ۹ ماه پیش فردی را که اهل یکی از شهرستان های همجوار بوده به عنوان نگهبان از محل نگهداری احشام خود به کار گیری کرده تا اینکه بعد از گذشت پنج ماه از حضور او متوجه شدم، هشت رأس احشـام به همراه مقادیر زیادی لوازم منزل متعلق به یکی از بستگان که برای جهیزیه خریداری شده بود به سرقت رفته است.

سـرهنگ سـبحانی تصریح کرد: با دریافت پرونده تحقیقات مقدماتی، با اسـتفاده از شیوه و شگردهای پلیسی متهم که توسط صاحبکارش از کار بر کنار شده بود، شناسایی و دستگیر شد.

این مقام انتظامی بیان کرد: متهم وقتی با مسـتندات کارآگاهان که با بهره گیری از شیوه های نوین کشف جرم به دست آمده بود روبه رو می شود چاره ای جز بیان حقیقت نداشته و اعتراف می کند که از حدود پنج ماه پیش با توجه به اینکه شـاکی به وی اعتماد داشته، از فرصت استفاده کرده و تعدادی از لوازم خانگی به همراه احشام را به سرقت برده است.

فرمانده انتظامی شهرسـتان گلپایـگان اظهار کرد: پس از دریافت دسـتور قضایی اکیپی از کارآگاهان با هدایت و راهنمایی متهم به منزل وی مراجعه کردند که در نهایت منجر به کشف تعدادی از اموال مسروقه شدند.

مهمترین آسیب‌رسان‌های سیما و منظر شهری

معاون شهرسـازی و معماری شهردار اصفهان گفت: منظر شـهر به عنوان مجموعه ای از عناصر طبیعی و مصنوع اعم از کالبد و فضاهای شهری، انسان‌ها، رفتارها و فعالیت های آنها به عنوان نخستین جلوه از شهر، آینه تمام نمای ویژگی های تاریخی، فرهنگی، اقتصادی و طبیعی شهر قلمداد می‌شود.

سید احمد حسـینی نیا با اشـاره به آسیب‌رسان‌های سیما و منظر شهری اظهار کرد: از جمله مهمترین این آسیب‌ها فقدان برنامه جامع برای سیما و منظر شهری در سطح کلان ملی و سطح خرد شهری، توجه نکردن به آسایش بصری در منظر شهر، توسط برنامه ریزان و مدیران شهری، طراحان شهرساز و معمار، کارفرمایان، شهروندان و بهره‌برداران، گسیختگی در مدیریت، برنامه ریزی و تصمیم گیری برای المان‌های تشکیل دهنده و تأثیر گذار بر سیما و منظر شـهر، از جمله فضای سبز، مبلمان شهری، کف‌سازی معابر، نماهای ساختمان‌ها، نظافت شهر، تأسیسات شهری و ناهماهنگی و تبعیت بهره برداران و شـهروندان از طرح‌های (مصوب حال حاضر) سیما و منظر شـهری و تخلفات آشکار و نهان گریبانگیر منظر شهری است./۳۵۸۰

افزایش ۴۰ درصدی پروژه های فعال در شهر اصفهان

معاون عمران شهری شـهردار اصفهان گفت: امسال در شهر اصفهان پروژه های فعال شهری تا ۴۰ درصد افزایش یافته است.

ایرج مظفر اظهار کرد: در حـال حاضر ۱۰۱۸ میلیارد تومان پروژه فعال در شهر اصفهان وجود دارد که نسبت به حدود ۸۰۰ میلیارد تومان پروژه سال گذشته، بیانگر افزایش حدود ۳۵ درصدی پروژه‌های فعال در شـهر است. وی تصریح کرد: تعداد پروژه های فعال مناطق شهرداری نیز در سـال جاری علی رغم تمام شرایط سخت اقتصادی و تحریم ها افزایش یافته که حاصل مدیریت خوب در شـهر و یکدلی و همراهی مدیران شهری است.

وی با بیـان اینکه در حال حاضر حدود ۱۲ ایسـتگاه خط دوم متروی اصفهـان به صورت همزمان در حال اجراسـت، گفت: پروژه های بزرگـی همچون مرکز همایش‌های بین‌المللی اصفهان، رینگ چهارم و خط ۲ مترو که کمتر در انظار شهروندان قرار دارد، با صرف بودجه و اعتبارات سنگین در حال اجراست.

مظفر با اشـاره به پیشـرفت قابل توجه پروژه مرکز همایش های بین‌المللی اصفهان، اظهار کرد: این پروژه که عملیات اجرایی آن از سال ۹۰ آغاز شده بود، تا سال ۹۶ تنها حدود ۳۸ درصد پیشـرفت داشت، اما با عزم جدی مدیران شهری در سه سال اخیر به پیشرفت ۹۰ درصدی رسیده است.

وی با بیان اینکه یکـی از مهمترین اقدامات این دوره مدیریت شـهری آغاز عملیات اجرایی ابر پروژه حلقه حفاظتی آن هم در سخت‌ترین شرایط اقتصادی بوده است، ادامه داد: در این دوره مدیریت شهری تنها ۲۶۵ میلیارد تومان قرارداد برای اجـرای این پروژه عظیم منعقد شـده که ثمره آن اجرای پل آفتاب، ادامه بلوار فرزانگان و مسـیر رینگ در منطقه ۱۴ بود و معضل ۲۵ سـاله مناطق ۱۰ و ۱۴ به دلیل تردد خودروهای سنگین در خیابان بعثت، سه راه نقشینه و میدان جوان را رفع کرد.

در صورت تصویب در شورای شهر، ۲ منطقه با سازوکار جدید اداره خواهد شد

«شهرداری تاریخی» در اصفهان تشکیل می شود



یکی از اعضای شورای شهر اصفهان خبر داد که با ابتکار کمیسیون عمران، معماری و شهرسازی و موافقت تمامی اعضای شورای شهر، قرار است شهرداری مناطق یک و ۳ اصفهان، به «شهرداری تاریخی» تبدیل شود.

کورش محمدی، رئیس کمیسـیون اجتماعی و محیط زیسـت شـورای شـهر اصفهان، در این باره در گفتگو با«ایسـنا» اظهار کرد: کمیسـیون عمران، معماری و شهرسازی شورای شـهر اصفهان طرحی را تهیه کرده که در صحن علنی شـورا نیز اعلام وصول شـده و به موجب این طرح، اعضای شورا خواستار تشکیل و ایجاد شهرداری تاریخی در اصفهان شده اند.

او توضیح داد: این شـهرداری تاریخی شامل دو منطقه ۳ و یک می شود چرا که بیشترین آثار باستانی و تاریخی اصفهان در این دو منطقه است و باید حفظ و صیانت آن به صورت ویژه مورد توجه قرار بگیرد.

رئیس کمیسیون اجتماعی و محیط زیست شورای شهر اصفهان با اشاره به اینکه ۱۰ عضو شورا تاکنون این طرح را امضا کرده اند و یقین دارم که سه عضو دیگر نیز با آن موافقت می کنند، گفت: آیین نامه و ضوابط ویژه این طرح در حال تدوین اسـت و مقررات و الزامات آن متفاوت از سایر شـهرداری های مناطق خواهد بود، به طوری که شـهرداری های مناطق ۳ و یک را به پاسداران میراث فرهنگی و آثار باستانی و تاریخی بدل می کند.

محمدی تصریح کرد: حداقل انتظار ما این است که بعد از تصویب دستورالعمل های آن، دیگر شاهد اتفاقاتی نظیر ساخت هتل با ارتفاع غیرمجاز در حریم چهارباغ یا ساخت مجتمع چندطبقه تجاری در حریـم میدان نقش‌جهان و... نباشیم.

او خبر داد که به زودی در یکی از جلسـات صحن علنی شورای شـهر، آیین‌نامه شـهرداری تاریخی طرح و با موافقت همه اعضای شورای شهر تصویب می شود.

رئیس کمیسـیون اجتماعی و محیط زیسـت شورای شهر اصفهان در پاسخ به این سـئوال که آیا شهرداران دیگری به عنوان شهردار تاریخی برای مناطق یک و ۳ معرفی می‌شوند یا خیر؟ گفت: خیر، بعد از تصویب آیین نامه شهرداری تاریخی، همان شهرداران بر اساس این مقررات جدید فعالیت های خود را تعریف می کنند و همه ارکان زیرمجموعه آنها نیز حساسیت ویژه ای نسبت به آثار تاریخی و حریم آنها خواهند داشت.

تکمیل طرح تصفیه خانه فاضلاب نیروگاه اصفهان نیاز به حمایت دارد

مدیرعامل شرکت تولید نیروی برق اصفهان گفت: تکمیل طرح تصفیه خانه فاضلاب نیروگاه اصفهان با بیش از ۹۵ درصد پیشـرفت فیزیکی به حمایت مسئولان اجرایی و قضایی نیاز دارد.

طرح احداث تصفیه خانه فاضلاب خام و استحصال آب صنعتی در نیروگاه اصفهـان در جهت حفاظت از محیط زیست و با هدف تأمین بخشی از آب مورد نیاز برای تولید پایدار برق از سال ۹۶ آغاز شده و تا کنون بیش از ۹۵ درصد پیشرفت داشته است.

سعید محسـنی در گفتگو با «ایرنا» افزود: برای تکمیل طرح تصفیه خانه نیاز به ۳۰۰ متر لوله گذاری خط انتقال فاضلاب به نیروگاه اصفهان است اما این بخش پایانی با مسائل و مشکلاتی همراه شـده که مستلزم حمایت مسئولان اجرایی و قضایی برای رفع آن است.

وی با بیان اینکه لوله گذاری برای انتقال فاضلاب شهری به نیروگاه اصفهان برای بهره برداری از طرح تصفیه خانه دارای مجوزهای لازم از دسـتگاه های اجرایی مرتبط و مسـئولان قضایی اسـت، تصریح کرد: با وجود این، عده ای به بهانه های مختلف مانع از اجرای این کار شدند که امید است با حمایت بیشـتر مسئولان این مسئله نیز برطرف شود.

محسنی با اشاره به اینکه کار لوله گذاری انتقال فاضلاب شهری که مقرر است از سمت شهر درجه در غرب اصفهان انجام شود حدود دو تا سه ماه طول می کشد، خاطرنشان کرد: این کار باید در زمانی که بسـتر رودخانه زاینده رود خشک است انجام شود تا مشکلی برای آن پیش نیاید.

وی اظهار امیدواری کرد کـه تکمیل لوله گذاری انتقال فاضلاب شهری تا قبل از سال ۱۴۰۰ انجام شود و گفت: بهره برداری از طرح تصفیه خانه فاضلاب، ۵ میلیون متر مکعب صرفه جویی در مصرف آب در نیروگاه اصفهان در هر سال را به همراه دارد که دستاورد بسیار بزرگی برای صنعت تولید برق کشور به شمار می آید.

مدیرعامل شـرکت تولید نیروی برق اصفهان، میزان مصرف آب در نیروگاه اصفهان در شـرایطی که تولید با ظرفیت کامل باشد را ۱۲۱ تا ۱۳۱ میلیون مترمکعب اعلام و اضافه کرد: در زمان حاضر با توجه به کمبود منابع آبی و خشک بودن رودخانه زاینده رود در برخی از فصول، میزان مصرف آب حدود ۶ تا ۷ میلیون متر مکعب در سال است.

وی با بیان اینکه در زمان حاضر آب مـورد نیاز نیروگاه اصفهان از چاه تأمین می شود، تأکید کرد که بهره برداری از تصفیه خانه فاضلاب شهری باعث کاهش مصرف آب از منابع آبی و چاه ها می شود.

جزئیات غربالگری گسترده در استان اصفهان



سخنگوی ستاد استانی مقابله با کرونا در اصفهان با اشاره به غربالگری گسترده محدودیت های پنج گانه در استان، تصریح کرد: غربالگری و اعمـال تمام محدودیت‌ها با سه روش کنترلی در تمام استان به طور همزمان انجام می‌شود. در روش اول کنترل ورودی ها و اماکن عمومی، ادارات، ترمینال ها، فرودگاه ها، اتوبوسـرانی و مترو با استفاده از سامانه ماسک که روی گوشی همراه متصدیان مربوطه وجود دارد و بررسـی کارت ملی افراد از طریق بارکد انجام و از ورود افرادی که تست PCR آنها مثبت است، جلوگیری خواهد شد.

حجت... غلامی در گفتگو با «ایمنا» افزود: در روش دوم از طریق سامانه «سیب» و بهداشت و درمان، افرادی که تشخیص داده می‌شود مبتلا به کرونا ویروس هستند، ۱۴ روز تحت نظر از طریق سامانه «سیب» قرار می‌گیرند و بیماران ترخیص شده نیز حدود ده روز به صورت ویژه در این سامانه کنترل می شوند.

غلامی خاطرنشان کرد: در روش سوم کنترل و غربالگری محدودیت‌ها از طرح حافظان سلامت محله محور بود که با استفاده از ظرفیت مساجد و بسیج با محوریت بهداشت و درمان، آموزش و پرسشگری از در منازل افراد در سطح محلات انجام می شـود تا افراد مبتلا به کرونا ویروس شناسایی شـده و به سـامانه مربوط به ایزوله بیماری کووید-۱۹ اضافه شوند. وی گفت: تمام سامانه ها با هم در ارتباط هستند و با این روند کنترل گسترده ای در این زمینه می شود.

وی در خصوص جریمه های مربوط به محدودیت‌های کرونایی، تصریح کـرد: محل کار افـراد متخلف ۱۵ روز پلمب خواهد شـد. غلامی با توضیـح درباره تعداد جریمه‌های نقدی در اسـتان، افزود: حدود ۷۲۰۰ مورد جریمه ۲۰۰ هـزار تومانی، ۵۰۰ هـزار تومانی درون و برون شهری و یک میلیون تومانی درون و برون شهری طی ۹ روز محدودیت‌های کرونایی در استان انجام شده است.

فروچاله اصفهان را تهدید می کند

فعـال محیط زیسـت بـا اشـاره بـه اینکـه پدیـده فروچالـه ها کالنشـهر اصفهـان را تهدید مـی کند، اظهار کرد: عدم جریان مسـتمر زاینـده رود و تخلیه آبخوان ها و منابع آب های زیرزمینی علاوه بر تهدید خشکسـالی، پدیده فروچاله ها را در اصفهان حاصل کرده است. اسـماعیل کهرم افزود: فروچالـه ها در سـطح ۱۰ الی ۲۰ متـر و به عمـق ۳ تا ۴ متـر ایجاد می شود که با توجه به سیستم قدیمی آب و فاضلاب و عدم جریان زاینده رود می تواند کلانشهر اصفهان را تهدید کند. این فعال محیط زیسـت تصریح کرد: پدیـده فروچاله همچـون دندانی کـه از دهان خارج شود می تواند به تأسیسـات زیربنایی در شهر آسیب جدی وارد کند.

اصفهان روی پله سوم تلفات رانندگی

سـازمان پزشـکی قانونی اعلام کـرد کـه در هفت ماه اول سـال جاری ۹۴۱۷ نفر در حـوادث رانندگی جان خود را از دسـت دادنـد که این رقم در مقایسـه با مدت مشابه سـال قبل کاهش یافته است. در این مدت اسـتان‌های فـارس بـا ۷۱۵، تهران بـا ۷۱۳ و اصفهان با ۶۰۸ نفر بیشترین آمار تلفات تصادفات را داشتند./۳۵۸۱

سیم برق جان سارقش را گرفت

سارق سیم برق هنگام سرقت کابل برق شهری جان باخت. فرمانده انتظامی شهرسـتان اصفهان با بیان اینکه مأمـوران فرماندهی انتظامی این شهرسـتان حین گشتزنی در بزرگراه صُفه با جسد مردی حدوداً ۴۳ سـاله در کنـار تیر برق فشـار قوی مواجه شـدند گفت: در تحقیقات مشخص شد که این فرد در حال سرقت سیم برق دچار برق گرفتگی شده و جان خود را از دسـت داده اسـت. سـرهنگ حمیدرضا اکبری گفت: ادوات سـرقت سیم در کنار جسـد متوفی پیدا شده است.

توقیف کامیون حمل درخت

کامیون حمـل درخت های کهنسـال قطع شـده در برزک کاشـان توقیف شـد. ابوالفضل زارع شـهردار بـرزک با بیـان اینکـه برای عامـلان قطـع درختان جرایم سنگینی اعمال می شود، افزود: هرگونه قطع درختان حتی در باغ ها بدون مجـوز قانونی ممنوع است و خاطیان به دستگاه قضایی معرفی می شوند.

رفع شکستگی خط توزیع آب

شکستگی خط توزیع شبکه آب خیابان معراج که بر اثر اجرای پروژه کلکتور اصلی فاضلاب حادث شده بود رفع شـد. در این حادثـه، لوله آب ۱۵۰ میلیمتر آزبست به طول ۱۱ متر دچار شکستگی شده بود، که اکیپ حوادث این منطقه به محض اطلاع، به محل اعزام و با تلاشی شـش ساعته نسبت به تعویض و اجرای مجدد آن اقدام کرد./۳۵۸۲

«جمعه بازار مرگ»

روز جمعه بـود که یک گـزارش ویدیویـی از وضعیت جمعـه بـازار امیرآباد در شـهر نجف آباد منتشـر شـد. بـر اسـاس محتـوای ایـن ویدیـو، بسـیاری از اقـلام غیرضـروری در ایـن بـازار بـه فـروش مـی رسـید و جمعیت زیادی در آنجا تجمع داشتند که پس از انتشار بازتاب های زیادی به همراه داشت. معاون استاندار و فرماندار ویژه شهرستان نجف آباد در واکنش به این خبر گفت: در جلسه‌ای موضوع این تجمعات بررسی و درباره آن صحبت شد. مجتبی راعی ادامه داد: شهرداری عنوان کرد با وجود مخالفت ها، عده ای به این کار اقدام کردند که بنا شد پیگیری جدی برای توجیه، ممانعت و برخورد لازم داشته باشند./۳۵۸۳

مدیرکل منابع طبیعی و آبخیزداری اصفهان گفت: ۱/۴ میلیون هکتار طرح مرتعداری در سال جاری با هدف افزایش بهره وری و حفظ این داشته های طبیعی ارزشمند در این استان اجرا شده است. محمدحسین شاملی شتاب در تحقق مدیریت پایدار و بهره برداری اصولی از مراتع را از دیگر اهداف اجرای طرح نامبرده برشمرد و افزود: اجرای طرح‌های مرتعداری در شش ماه نخست امسال در مقایسه با گذشته رشد قابل توجهی پیدا کرد که نشان از توجه به این بخش دارد.

وی با بیان اینکه اجرای طرح های مرتبط با منابع طبیعی در ماه‌های پیش رو ادامه خواهد داشت، اضافه کرد: در سال های گذشته طرح‌های مرتعداری برای ۲/۲ میلیون هکتار از مراتع استان انجام گرفت. مدیرکل منابع طبیعی و آبخیزداری اصفهان تصریح کرد: حفظ مراتع و جلوگیری از تبدیل آنها به مناطق بی استفاده و بیابانی از لحاظ اقتصادی هم سودمند است زیرا احیای هر هکتار مرتع بالغ بر ۵۰۰ هزار تومان هزینه دارد اما برای احیای هر هکتار بیابان باید بیش از شش میلیون تومان هزینه کرد.

شاملی با اشاره به ضرورت بهره برداری اصولی برای حفظ منابع طبیعی تصریح کرد: جلوگیری از چرای مفرط دام و احیای مراتعی که از لحاظ پوشش به سمت فقیر شدن می‌روند ضروری است.



اجرای طرح مرتعداری در ۱/۴ میلیون هکتار

مدیر حوادث و فوریت های پزشکی اصفهان گفت: ۳۰ پد فرود بالگرد (سکوی فرود) در شهرک های صنعتی این استان با هدف امدادرسانی حوادث ناشی از کار ایجاد می‌شود.

غفور راستین افزود: با توجه به اهمیت امدادرسانی سریع در هنگام حوادث مختلف به ویژه ناشی از کار، مقرر شد که با هماهنگی شرکت شهرک های صنعتی استان، ۳۰ شهرک و ناحیه صنعتی اولویت دار مشخص و برای جانمایی و احداث بالگرد نشین در آنها اقدام شود.

وی با بیان اینکه امید است این سکوهای فرود بالگرد تا پایان امسال توسط شهرک های صنعتی اصفهان ایجاد شود، اظهار کرد: شرکت شهرک های صنعتی اصفهان باید مکان های تعیین شده برای بالگردنشین را به اورژانس معرفی کند تا پس از بررسی های لازم مورد تأیید قرار گیرد.

راستین با اشاره به اینکه در زمان حاضر فقط یک بالگردنشین در کلانشهر اصفهان و در بیمارستان الزهرا (س) وجود دارد، اظهار کرد: در برخی موارد بیمارانی که با اورژانس هوایی به این بالگردنشین منتقل می‌شوند نیاز دارند که به سایر مراکز درمانی اصفهان اعزام شوند که همین امر وقت بیشتری را در برمی گیرد به همین دلیل لازم است در مناطق پانزده گانه در نزدیکی هر مرکز درمانی یک بالگردنشین ایجاد شود.



ایجاد ۳۰ پد فرود بالگرد در شهرک های صنعتی

به رغم خروج ۳ شهرستان از حالت خطر،

وضعیت ۱۱ شهرستان اصفهان همچنان قرمز است



بر اساس جدیدترین رنگبندی شهرستان های استان اصفهان در همه گیری کووید- ۱۹ تا تاریخ یازدهم آذر سال جاری که توسط گروه مبارزه با بیماری های واگیر معاونت بهداشتی دانشگاه علوم پزشکی اصفهان منتشر شد، سه شهرستان شهرضا، مبارکه و گلپایگان از وضعیت قرمز و حاد شیوع کرونا خارج شد و در وضعیت نارنجی قرار گرفت.

در حال حاضر ۱۱ شهر استان در وضعیت قرمز به سر می برد و این در حالی است که در ارزیابی قبلی و تا ۲۶ آبان ماه ۱۴ شهر استان در وضعیت قرمز بوده است.

طبق جدول جدید رنگ بندی استان اصفهان، شهرستان های اصفهان، آران و بیدگل، اردستان، تیران و کرون، خمینی شهر، فریدن، فلاورجان، کاشان، لنجان، نایین و نطنز در وضعیت قرمز و حاد همه گیری کووید- ۱۹ قرار دارند. ۱۳ شهر استان اصفهان نیز در وضعیت نارنجی شیوع کرونا به سر می برند که شامل برخوار، بویین میاندشت، چادگان، خوانسار، خور و بیابانک، دهاقان، سمیرم، شاهین شهر، شهرضا، فریدونشهر، گلپایگان، مبارکه و نجف آباد است.

این در حالی است که هیچیک از شهرهای استان اصفهان در وضعیت زرد و یا سفید نیستند.

سخنگوی دانشگاه علوم پزشکی اصفهان اظهار کرد: خارج شدن سه شهرستان از وضعیت قرمز گویای کاهش تعداد موارد بستری کرونا در هر یکصد هزار نفر است.

آرش نجیمی با بیان اینکه امید است این روند و بهبود شرایط در شهرستان های مختلف استان اصفهان ادامه داشته باشد، افزود: سهم موارد مثبت تست های تشخیص کرونا نیز از حدود ۶۰ تا ۶۵ درصد کاهش یافته و به رنج ۴۰ تا ۴۵ درصد رسیده است.

کار جهادی در فولاد مبارکه قابل ستایش است

حمیدرضا عظیمیان، مدیرعامل فولاد مبارکه به همراه عباس اکبری محمدی عضو هیئت مدیره و معاون نیروی انسانی و ایرج ترابی مدیر روابط عمومی شرکت فولاد مبارکه با حضور در دفتر حجت الاسلام والمسلمین سید مهدی موسوی، امام‌جمعه شهرستان مبارکه، به ارائه گزارش اقدامات و دستاوردهای این شرکت در سال جهش تولید پرداختند.

امام جمعه شهرستان مبارکه در این دیدار صمیمی اظهار کرد: اقدامات صورت گرفته در فولاد مبارکه در حقیقت مایه افتخار است. بنده از زحمات جهادی مدیریت و کارکنان فولاد مبارکه تشکر می کنم و باور دارم کار عظیمی در فولاد مبارکه در حال انجام است که جبهه صنعت و اقتصاد کشور را با قوت پشتیبانی می کند و موجب دلگرمی همه مردم است.

حجت‌الاسلام موسوی اظهار کرد: فولاد مبارکه همچون نگینی در منطقه می‌درخشد و پیشتازی این شرکت در حوزه بهداشت و سلامت مردم در این شرایط خطیر ناشی از بیماری کرونا قابل تقدیر است.

آب انتقالی از حوضه زاینده رود در بیابان های استان مجاور



دبیر اجرایی نظام صنفی کشاورزی اصفهان با اشاره به هدر رفت آب انتقالی از حوضه زاینده رود در بیابان های استان مجاور گفت: فروش آب با نام تأمین آب شرب جفایی در حق کشاورزان اصفهانی است.

اسفندیار امینی با اشاره به نشتی انتقال آب از حوضچه های مخصوص انتقال آب از حوضه زاینده رود به استان مجاور اظهار کرد: در ابتدای دهه ۸۰ مقرر شد به منظور بهبود کیفیت آب شرب، انتقال آب به این استان انجام شود؛ این در حالی است که در ابتدا قرار نبود کل آب شرب استان مذکور از طریق حوضه زاینده رود تأمین شود.

وی با اشاره به جمعیت این استان در ابتدای دهه ۸۰ که کمتر از یک میلیون نفر بوده است، بیان کرد: چنانچه سهم روزانه هر فرد ۱۵۰ لیتر در نظر گرفته می‌شد، ۱۳۵ هزار مترمکعب نیاز شرب ساکنان استان مجاور بود که با احتساب ۵۰ درصد از این سهم، انتقال ۶۷ هزار و ۵۰۰ مترمکعب آب در روز از حوضه زاینده رود، نیاز شرب این هموطنان را تأمین می‌کرد.

امینی با اشاره به اینکه بالغ بر ۷۴ میلیون مترمکعب آب از حوضه زاینده رود به استان مجاور برای تأمین آب شرب تخصیص داده می شود، گفت: این مقدار به این معناست که علاوه بر پساب، سه برابر آنچه باید به این استان تخصیص داده می‌شد از حوضه زاینده رود تأمین می‌شود.

وی با بیان اینکه در این وقت سال گلخانه ها، کشاورزی و فضای سبز نیاز آبی ندارد، اظهار کرد: حتی در فصل سرما هم تخصیص ۷۴ میلیون مترمکعب آب به استان مجاور به این معناست که این آب با نام تأمین آب شرب در مسیر مصارف گوناگون قرار می‌گیرد و در طول مسیر هم اهمیتی به نشتی به وجود آمده و تعمیر آن داده نمی شود.

توزیع ۲۵ درصد مرغ تولید اصفهان در فروشگاه های زنجیره ای



معاون بازرگانی سازمان صنعت، معدن و تجارت اصفهان گفت: اتحادیه شرکت تعاونی مرغ گوشتی استان موظف شده است که ۲۵ درصد مرغ تولیدی را با قیمت مصوب تنظیم بازار در فروشگاه های زنجیره‌ای توزیع کند.

اسماعیل نادری افزود: کشتار هر محموله مرغ در کشتارگاه های استان اصفهان منوط به ارائه مجوز دامپزشکی و تأیید شرکت تعاونی شهرستان یا اتحادیه مرغداران گوشتی مبنی بر انجام تعهد مرغدار به تحویل ۲۵ درصد از کل مرغ پرورش یافته است و در صورت ارائه نکردن این مدارک، محموله مرغ با قیمت مصوب به بازار ارسال خواهد شد و با متخلفان برخورد قانونی خواهد شد.

معاون بازرگانی سازمان صنعت، معدن و تجارت اصفهان تأکید کرد: در صورت تمکین نکردن مرغداران به تحویل ۲۵ درصد مرغ تولیدی با قیمت مصوب برای عرضه در فروشگاه های زنجیره ای منتخب، با محرومیت از دریافت نهاده از سامانه بازارگاه و لغو مجوز جوجه ریزی در دوره بعدی مواجه خواهند شد.

نگرانی از روند رو به رشد مصرف گاز

مدیرعامل شرکت گاز استان اصفهان گفت: ثبت رکورد جدید مصرف ۴۰ میلیون مترمکعب گاز در بخش خانگی طی یک شبانه روز، نگرانی از ادامه مصرف گاز با این روند را به دنبال دارد.

سیدمصطفی علوی در این خصوص، گفت: با توجه به موج سرمایی که در روزهای اخیر، بخش وسیعی از استان را فراگرفته و نیز بارش هایی که داشتیم، مصرف بخش خانگی گاز طبیعی به شدت بالا رفته و به روزانه ۴۰ میلیون مترمکعب رسیده است که میزان بالایی به شمار می‌آید.

وی ادامه داد: اگرچه ما به همه هم‌استانی ها این نوید را می‌دهیم که در بخش توزیع آمادگی کامل وجود دارد تا بتوانیم گاز را به صورت ایمن و پایدار در سراسر استان توزیع کنیم و هیچ نگرانی از این بابت وجود ندارد، اما از همه مشترکین انتظار داریم در این زمینه به ما کمک کنند.

مدیرعامل شرکت گاز استان اصفهان گفت: در حال حاضر گاز طبیعی به چهار شهر شرقی استان؛ فرخی، جندق، خور و انارک و روستاهای تابعه آنها، به صورت فشرده و از طریق جمل با تانکر می رسد و با توجه به افزایش مصرف گاز در سطح استان بیم آن می رود که با افت فشار گاز، بارگیری تانکرها در ایستگاه مادر (شهر نایین) با مشکل مواجه شده و در گازرسانی مستمر به این مناطق خلل ایجاد شود.

مدیریت موفق درآمد و هزینه ها در شهرداری اصفهان

معاون مالی و اقتصادی شهردار اصفهان گفت: در این دوره مدیریت شهری، عملکرد شهرداری از نظر میزان درآمد و هزینه کنترل شده و شهروندان نیز نتایج آن را در شهر شاهد هستند.

مرتضی طهرانی اظهار کرد: امسال یکسال ویژه در کشور بود زیرا علاوه بر مسائل عمومی مانند رکود اقتصادی و تحریم ها، شیوع ویروس کووید_۱۹ نیز مشکلاتی را ایجاد کرد و در دو ماه ابتدای سال درآمدهای شهرداری به شدت کاهش یافت.

وی افزود: با توجه به شرایط ایجاد شده با تشکیل جلسات مختلف به راهکارهای مناسبی همچون ارائه طرح تشویقی ساخت و ساز از ابتدای سال جاری رسیدیم که در نتیجه رونق اقتصادی ایجاد شد و درآمدها از پایان اردیبهشت و خردادماه به حد قابل قبول رسید.

معاون مالی و اقتصادی شهردار اصفهان خاطرنشان کرد: تا روز ۳۰ آبان ماه ۹۹ میزان متوسط درآمد شهرداری در مناطق ۸۳ درصد و در کل مجموعه شهرداری به حدود ۷۰ درصد رسید که امیدواریم تا پایان سال رقم کامل آن محقق شود.

۲ نگرانی عمده ذوب آهن اصفهان

عضو هیئت مدیره شرکت ذوب آهن اصفهان با تأکید بر اینکه نگرانی امروز ما قوانین محدودکننده دولت در حوزه صادرات است، تأکید کرد: با توجه به اینکه ذوب آهن از یارانه انرژی استفاده نمی کند و با استانداردهای جهانی تولید می کند، انتظار داریم برخورد نهاد تنظیم کننده بازار با این شرکت متفاوت باشد تا ذوب آهن به صادرات بیشتری برسد.

احسانه دشتبانه با تأکید بر اینکه سودآوری ذوب آهن باید معطوف به صادرات و تولید محصولات با ارزش افزوده بیشتر همچون ریل باشد، گفت: از سوی دیگر ذوب آهن باید به دنبال تکمیل زنجیره تولید خود باشد و در واقع مواد اولیه مورد نیاز این صنعت همچون زغال سنگ و سنگ آهن باید به صورت پایدار تأمین شود، همچنین قراردادهای بلندمدت برای تأمین مواد اولیه خود منعقد کند.

دشتبانه با اشاره به اینکه بزرگ ترین نگرانی ذوب آهن تکمیل زنجیره تأمین مواد اولیه و قوانین محدود کننده صادرات است، تأکید کرد: امروز ذوب آهن از دو طرف تأمین مواد اولیه و فروش محصولات خود نگران است که البته در بحث تأمین مواد اولیه خود تلاش کند، اما در حوزه فروش و رفع محدودیت ها نیازمند حمایت دولت هستیم.

عضو هیئت مدیره شرکت ذوب آهن اصفهان با بیان اینکه اگر فولاد بخواهد به حیات خود ادامه دهد نیازمند صادرات است، اظهار کرد: در حال حاضر ذوب آهن ۵۰ درصد محصولات خود را صادر می کند و می تواند این عدد را افزایش دهد، اما با توجه به خواست دولت برای تأمین نیاز بازار داخل، بیش از این صادرات انجام نمی دهد.

خبر

کشف مواد مخدر در کلمن

فرمانده انتظامی شهرستان نایین از کشف نزدیک به ۲ کیلو هروئین و شیشه که در کلمن ماهی جاسازشده بود خبر داد. هادی کیان مهر اظهار کرد: مأموران انتظامی شهرستان نایین مستقر در ایستگاه بازرسی شهید شرافت به یک اتوبوس مسافربری مشکوک و آن را متوقف کردند. در بازرسی از یک کلمن حمل ماهی ۹۹۳ گرم هروئین، ۹۷۳ گرم شیشه و ۲ کرم و ۴۰ سانت شیره تریاک که زیر بار ماهی و یخ جاسازشده بود کشف شد. در این رابطه دو نفر دستگیر شدند.

افزایش ۲۶ درصدی بارش

حجت... علی عسگریان، کارشناس پیش‌بینی اداره کل هواشناسی اصفهان گفت: استان اصفهان از اول مهر ماه با آغاز سال زراعی تا ۹ آذر ماه ۹۹ نسبت به بلندمدت ۳۰ درصد بارش آن بالای نرمال بوده و نسبت به سال گذشته ۲۶ درصد بارش‌ها افزایش داشته است.

برترین دانشگاه علوم پزشکی

رئیس دانشگاه علوم پزشکی کاشان، از کسب رتبه اول این دانشگاه در رتبه بندی آموزشی دانشگاه های علوم پزشکی کشور (طرح راد) در بین دانشگاه های همتراز خبر داد. سید علیرضا موحبی گفت: در این طرح، فعالیت‌های آموزشی دانشگاه در بازه زمانی از مهر ۹۵ تا شهریور ۹۸ مورد ارزیابی گرفت و دانشگاه در حیطه های فوق رتبه اول را در بین دانشگاه‌های علوم پزشکی همتراز (غیر مرکز استان) به خود اختصاص داد.

نشت یابی انشعابات شبکه توزیع آب

تعداد ۵۱۳۶ مورد پیمایش و نشت یابی انشعابات و شبکه توزیع آب در منطقه ۱۲ خمینی شهر انجام شد. به گزارش قسمت بهره برداری و توسعه شبکه آب این منطقه، از این تعداد پیمایش و نشت یابی انشعابات و شبکه توزیع آب به ترتیب ۳۶۹،۳۸ و ۵۱۷ فقره مربوط به انشعابات کشف شده دارای نشتی، کنتورهای معیوب و نصب پمپ های غیر مجاز است.

اهدای ۵۰ تبلت به دانش آموزان

با حمایت خیر نیک اندیش اصفهانی و هم افزایی کمیته امداد ۵۰ دستگاه تبلت به دانش آموزان نیازمند زیربوشش کمیته امداد اداره منطقه ۳ اصفهان اهدا شد. احمد رضایی، رئیس کمیته امداد امام خمینی (ره) اداره منطقه ۳ اصفهان، ارزش این تعداد تبلت اهدایی را بیش از یک میلیارد و ۵۰۰ میلیون ریال بیان کرد و گفت: نیمی از هزینه خریداری این تعداد تبلت را این خیر نیک اندیش اهدا کرده و بقیه با هم افزایی کمیته امداد تأمین شده است.

پلمب ۲۷۰ واحد صنفی

از ابتدای اجرای طرح اعمال محدودیت‌های کرونایی ۲۷۰ واحد صنفی متخلف پلمب شدند و به ۳۳ هزار واحد نیز تذکر داده شده است. جواد محمدی فشارکی، مدیر بازرسی و نظارت بر اصناف استان اصفهان گفت: از میان ۱۳۰ هزار واحد صنفی درشهرستان اصفهان ۷۰ هزار واحد می توانند خدمات ارائه دهند و فعالیت کنند./۳۶۰۲

اجرای ۳ طرح آبرسانی در اردستان

مدیر اداره آب و فاضلاب اردستان از آغاز عملیات اجرایی سه طرح آبرسانی روستایی در این شهرستان با همکاری بسیج سازندگی، بخشداری مرکزی با افزون بر چهار میلیارد و ۵۰۰ میلیون ریال اعتبار خبر داد. رضا دهقانی افزود: اصلاح و تعویض شبکه انتقال آب روستای کهنک به طول حدود ۶ کیلومتر به همراه نصب تمامی در حال انجام است و ۶۹۰ مشترک از آن بهره‌مند خواهند شد.

نصف جهان
روزنامه



موفقیت ذوب آهن در تولید ریل زبانه سوزن

ذوب آهن اصفهان در راستای خودکفایی و بومی سازی و به دنبال تولیـد ریل های مورد نیـاز راه آهن و مترو ۱۰ آذر ماه، موفق به تولید انبوه ریل زبانه سـوزن شد و ایران به جمع چهار تولید کننده ریل زبانه سـوزن در جهان پیوست.

مدیر عامل ذوب آهن اصفهان در این خصوص گفت: تولید ریل زبانه سـوزن که مصارف گسـترده ای در صنعت ریلی کشـور دارد، پس از تولید ریل های درون و برون شهری در دسـتور کار شـرکت قرار گرفت و طراحـی و سـاخت غلتک های آن سـه مـاه طول کشید.

منصور یزدی زاده با اشـاره به اینکه هیچ محدودیتی در تولید ریل نداریـم و برای صـادرات آن هم برنامه ریزی کرده ایم، افـزود: تولید این محصول سـخت تر از تولید ریل های دیگر اسـت و چـون هیچ محور تقارنی نـدارد، تولیـد آن پیچیدگی ها و حساسـیت های خاصی دارد. مدیر عامـل ذوب آهن اصفهان به اهمیت این ریـل در صنعت حمل و نقل ریلی کشـور اشـاره کرد و گفت: کارهـای تکمیلی بـر روی ریل زبانه سـوزن در شـرکت دیگری انجام می شود و در نهایت سـوزن ریل ملی در خطوط کشور مورد استفاده قرار می گیرد.



اصفهان می تواند سرآمد مناسب‌سازی برای معلولان باشد

شـهردار اصفهان در برنامه «شهر پرسشـگر، شهردار پاسـخگو» اظهار کرد: برای رفاه هر چه بیشتر معلولان مکان های عمومی شهر با روندی سریع و جدی تا حد قابل قبولی مناسب سازی شده است.

قدرت ا... نوروزی با اشاره به مناسب سازی و پیاده‌روسازی معابر شهر و تمام دسترسـی ها در محور چهارباغ برای حضور افراد دارای معلولیت، گفت: برای سـاختمان‌های مسکونی و تجاری در حال احداث ضوابط به گونه ای است که برای تردد افراد دارای معلولیت مناسب باشد. وی افزود: اصفهان می‌تواند سرآمد مناسب‌سازی برای معلولان باشد که باید شـهرداری با جدیت و تعصب اقدام کند تا حقوق شهروندی به خوبی محقق شـود. به همین سبب کارت بلیت های دو سفره رایگان ویژه معلولان شهر اصفهان ارائه شده است.

نوروزی با بیان اینکه در حال حاضر در تعدادی از ایستگاه های خط یک مترو آسانسور نصب و در اختیار افراد توان خواه قرار گرفته و به زودی این امکان در تمام ایستگاه‌ها فراهم می‌شود، گفت: امکان استفاده از پله های برقی برای افراد دارای معلولیت و نابینایان در ایستگاه های مترو فراهم شده است. وی افزود: ۸۰ دستگاه اتوبوس سال گذشته وارد چرخه حمل و نقل عمومی شهر شد و همه آنها مجهز به جک مکانیکی و رمپ ویژه معلولان است.

خبر

۱۰ هزار میلیارد تومان فرار مالیاتی در اصفهان

مدیرکل امور مالیاتی می گوید ۷۰۰ شرکت در استان اصفهان وجود دارد که مدیرعامل آن یک شخص موجه اقتصادی نیست



مدیرکل امور مالیاتی اسـتان اصفهان گفت: بر پایه آمار به دست آمده در این استان میزان فرار مالیاتی که قابلیت وصول دارد بیش از ده هزار میلیارد تومان است.

بهروز مهدلو در گفتگو با «ایمنا» با بیان اینکه در استان اصفهان در زمینه جلوگیری از فـرار مالیاتی به ویژه در مورد شرکت‌های کاغذی و سـوء استفاده از هویت افراد بی بضاعت اقدامات خوبی شـده است، اظهار کرد: اداره کل امور مالیاتی اصفهان جزو نخستین اداراتی بود که از یکسال و نیم پیش برای جلوگیری از فرار مالیاتی اقدام کرد و به این منظور یک اداره امور مالیاتی جدید ایجاد شد؛ همچنین در روزهای آینده نیز اداره دیگری برای ممانعت فرار مالیاتی ایجاد خواهیم کرد و شماری از پرسنل را به این بخش اختصاص خواهیم داد.

وی افزود: دسـتاوردهای بسـیار خوبی درباره ممانعت فرارهای مالیاتی در استان اصفهان داشته ایم که سبب شد بخشنامه هایی در سطح کشور برای جلوگیری از فرار مالیاتی ایجاد شـود؛ به همین منظور تمام دستگاه های استانی، نظارتی و امنیتی از نیروی انتظامی و اطلاعات، سازمان بازرسی، دیوان محاسبات و استانداری با سازمان امور مالیاتی هماهنگ هستند.

مدیرکل امور مالیاتی استان اصفهان درباره میزان مبلغ فرار مالیاتی در این اسـتان، گفت: آمار مختلفی در مورد میزان فرار مالیاتی در کشور بیان می‌شود و آمار دقیقی در کل کشور وجود ندارد رقم فرار مالیاتی در سراسر کشور بین ۳۰ هزار میلیارد تومان تا ۵۰ هزار میلیارد تومان اعلام می‌شود ولی در استان اصفهان بر اساس آماری که تاکنون به دست آمده است میزان فرار مالیاتی که قابلیت وصول دارد بیش از ده هزار میلیارد تومان است.

مهدلو با بیان اینکه فـرار مالیاتی در چند بخش می‌تواند وجود داشته باشـد، ادامه داد: یک بخش آن استفاده از شرکت های کاغذی اسـت یعنی اینکه افراد سودجو از هویت مردمی که بضاعت مالی ضعیف و سواد کمی دارند و یا افرادی که نابینا هستند، استفاده می کنند و این افراد را مهدلو افزود: یک بخش از فرار مالیاتی نیز افرادی هستند که برای مثال صد واحد فعالیت کردند اما سال‌های قبل ۵۰ واحد ابراز کردند و ۵۰ واحد کتمان دارند که اداره امور مالیاتی در این بخش نیز اطلاعات خوبی به دست آورده و پرونده های بسیار زیادی تشکیل شده است که طبق پیش بینی در مجموع این موارد نزدیک به ده هزار میلیارد تومان فرار مالیاتی می‌توان وصول کرد.

وی با بیان اینکه تاکنون مبلغ حدود ۸۰۰ میلیارد تومان فرار مالیاتی وصول شده اسـت، ادامه داد: این مبلغ تا ده هزار میلیارد تومان فاصله زیـادی دارد و برای این مهم انتظار داریم همه مسئولان و رسانه ها حمایت و همکاری کنند هر چند که هم اکنون بیش از ۹۷ درصد مسئولان اصفهان با ما همکاری می کنند اما امیدوارم که در سایر استان‌ها نیز بتوانیم مبالغ فرار مالیاتی را وصول کنیم.

فرار مالیاتی استان بیشتر از ده هزار میلیارد تومان است که شامل جرایم و ارقام است و اداره امور مالیاتی استان از طریق اسناد و مدارکی که به دست می آورد و با همکاری سایر دستگاه ها، ذینفع واقعی را شناسایی کرده و مالیات از او گرفته می شود؛ در حقیقت مالیات از آن شرکت کاغذی و فرد بی بضاعت رفع تعرض می‌شود و افراد بی بضاعت که مورد سوءاستفاده قرار گرفتند و حتی پارانه آنها قطع شده اسـت آزاد شـده و مالیات از ذینفع یا دلال وصول می‌شود.

ورود سرپرست مخابرات به هیئت مدیره نظام صنفی رایانه ای

سرپرسـت مخابرات منطقه اصفهان در ششـمین انتخابات سازمان نظام صنفی رایانه ای استان به عنوان عضو هیئت مدیره نظام صنفی رایانه ای انتخاب شد.

در این انتخابات که هر سه سـال یک‌بار برگزار می شود و ششـمین دوره آن ۱۳ آذرماه ۱۳۹۹ به صورت الکترونیکی و از طریق فناوری بلاک چین با شرکت بیش از ۸۰ درصد واجدین شـرایط برگزار شد، ناصر مشـایخی توانسـت با حمایت و رأی بـالای رأی دهندگان، به جمع هیئت مدیره این انجمن راه یابد.

گفتنی است سازمان نظام صنفی رایانه ای شامل سه بخش از اعضای حقوقی، مشـاوره‌ای و فروشگاهی اسـت که در این دوره ۱۲ نفر در حوزه حقوقی، دو نفر در حوزه فروشگاهی و دو نفر در بخش مشاوره ای به عنوان هیئت مدیره جدید سازمان معرفی شدند.

۵۰ میلیارد تومان پروژه آماده افتتاح در منطقه ۱۰

مدیر منطقه ۱۰ شهرداری اصفهان گفت: در نوزدهمین برنامه «هر یک شنبه یک افتتاح» شهرداری اصفهان پروژه های عمرانی خدماتی مختلـف منطقه ۱۰ با هزینه ای بالغ بـر ۵۰۰ میلیارد ریـال، بدون حضور شهروندان و به صورت غیرحضوری به بهره برداری می رسد. حمید شـهابزی با اشـاره به این برنامه ها اظهار کرد: یکی از پروژه های آمـاده افتتاح منطقه ۱۰ پارکینگ طبقاتی بیمارستان عسکریه است که به صورت مشارکتی با بیمارستان عسکریه احداث شده است. شهابزی ظرفیت این پارکینگ را ۲۳۰ خودرو ذکر کرد و افزود: هزینه احداث و آزادسازی این پروژه ۲۰ میلیارد تومان است.

۸۶ درصد سد زاینده رود خالی است

معاون حفاظت و بهره برداری شرکت آب منطقه ای اصفهان گفت: در حال حاضر ذخیره سد زاینده رود ۱۷۲ میلیون مترمکعب است و ۸۶ درصد سد خالی است.

حسن سـاسـانی گفت: با توجه به حجم یک میلیارد و ۴۰۰ میلیون مترمکعبی مخزن سد زاینده رود، در حال حاضر تنها ۱۴ درصد سد زاینده رود آب دارد و ۸۶ درصد سد خالی اسـت. وی به میزان بارش ها در ایستگاه چلگرد از ابتدای سـال آبی جاری تاکنون اشاره کرد و افزود: عمده بارش ها در سال آبی جاری به صورت باران و در مجموع به میزان ۲۹۸ میلیمتر بوده است.

سـاسـانی با بیان این اینکه میزان بارش ها در حوضه زاینده رود در متوسط بلندمدت ۳۷۲ میلیمتر بود، گفت: میزان بارش ها در سال آبی جاری نسبت به متوسط بلندمدت ۱۰ درصد افزایش داشته است.

غربالگری در محله ها زمینه را برای مشارکت فراهم می سازد

معاون اسـتاندار و فرماندار اصفهان در جلسه ستاد مقابله با کرونای شهرستان با بیان اینکه طرح حافظان سلامت با تکیه بر ظرفیت خوب بسیج و سپاه مبتنی بر فعالیت در محله ها تشکیل شده و در مقیاس ملی در حال اجراست، تأکید کرد: همه دستگاه های ذی مدخل در امر پیشـگیری و مقابله بـا بیماری کرونا باید همکاری و همراهـی لازم را برای تحقق طرح حافظان سلامت داشته باشند.

حسین سیستانی افزود: حضور فعال حافظان سلامت در محله ها با هدف ارائـه خدمات مطلوب به مردم، بسـتر لازم را برای تحقق مأموریـت های محوله در ابعـاد مختلف فرهنگی، اجتماعـی، اقتصادی و بهداشتی، فراهم می سازد.

سیسـتانی با تأکید بر لزوم اجرای طرح های محله محور برای پیشـگیری از شیوع بیماری کرونا، تصریح کرد: روحانیون، ائمه جماعـات، معتمدین محل و پیشـکسوتان تأثیر بسزایی در شناسایی خانواده های بی بضاعت در محلـه ها و خدمت رسـانی به آنان را برعهده دارند. وی افزود: شناسـایی افراد سالم و بیمار با اجرای طرح غربالگـری در محله ها، زمینه را برای مشـارکت و همکاری بیشـتر مردم فراهم می سازد.

افزایش نرخ بیکاری در اصفهان

معاون اقتصادی استانداری اصفهان از افزایش نرخ بیکاری از ۱۰/۳ به ۱۱/۳ درصد در سـه ماه ابتدای سال جاری خبر داد.

سید حسن قاضی عسگر اظهار کرد: شیوع کرونا یکی از عوامل مهم در افزایش نرخ بیکاری اصفهان در سه ماهه ابتدای امسال برآورد می‌شود و هنوز اطلاعاتی از وضعیت نرخ بیکاری اسـتان اصفهان در سه ماه دوم سال ارائه نشده است. به گفته وی قبل از شیوع کرونا، نرخ بیـکاری در اصفهـان از ۱۴/۷ به ۱۰/۳ درصد کاهش یافته بود. وی با بیان اینکه بسـیاری از واحدهای تولیدی در اصفهـان با کمبود نیروهای انسانی ماهر و نیمه ماهر دست و پنجه نرم می‌کنند، تصریح کرد: شهرک صنعتی مورچه خورت اصفهان به ۳۵۰۰ نیروی انسـانی آموزش دیده نیازمند است و بخشی از این کمبود به کارگران اتباع بیگانه تأمین می‌شود.

وی بر مهارت آموزی نیروهای انسـانی در اصفهان تأکید کرد و گفت: نیاز است با همراهی شورای مهارت اسـتان اصفهان، نیروهای ماهر مورد نیاز واحدهای صنعتی و تولیدی در اصفهان تربیت شوند.

۵ خط قطار حومه اصفهان ساماندهی می شوند

معاون هماهنگی امور عمرانی اسـتانداری اصفهان گفت: سـاماندهی پنج خط قطار حومه اصفهان که مصوبات لازم را داشتند مشخص و مورد بررسی قرار گرفتند. حجت ا... غلامی روز شنبه در حاشیه جلسه صنایع ریلی و قطار شهری استان افزود: خط اصفهان – بهارستان – شهر مجلسی، اصفهان – فولادشهر – زرین شهر، اصفهان – خمینی شهر – نجف آباد و خط ایستگاه قطار پر سرعت به راه آهن اصفهان که خط شرقی است تعریف شد.

معاون هماهنگی امور عمرانی استانداری اصفهان بیان کرد: قرار شد برای هر یک از خطوط یک شرکت پروژه به استناد قانون حمایت از سامانه های حمل و نقل ریلی تشکیل شود و در جلسات آتی سهامداران هر شرکت مشخص شوند.

پیدا شدن جسد کوهنورد اصفهانی ۵۵۰۰ متر بالاتر از سطح زمین



رئیس هیئت کوهنوردی استان اصفهان خاطرنشان کرد: تا روز پنج شنبه دو هفته پیش نیز طبیعی بود که این کوهنورد جوان باز گردد، اما خبری از وی نشد و روز جمعه با تصمیم‌گیری اضطراری در هیئت کوهنوردی استان و تیم امداد و نجات استان یک تیم ۱۵ نفره برای جستجو به دماوند اعزام شدند.

نصر اصفهانی با اشاره به اینکه بدی آب و هوا و وجود مه شدید و برف و بوران باعث کاهش قدرت دید شده بود، تصریح کرد: پاکسـازی در جبهه های مختلف توسط کوهنوردان اسـتان اصفهان و مازندران و تیم امداد و نجات جمعیت هلال احمر را شروع کردیم، اما اثری از این کوهنورد جوان پیدا نکردیم و توسط بالگرد جستجو را ادامه دادیم و عکسبرداری از منطقه انجام شد تا بالاخره پیکر او در ارتفاع حدود ۵۵۰۰ متری در منطقه «کافر دره» در این کوه پیدا شد. رئیس هیئت کوهنوردی اصفهان تشـریح کرد: منطقه کافر دره، دارای دهلیزهای بسیار خطرناکی است و طبق شواهد واصله، کوهنورد اصفهانی به یکی از این دهلیز سقوط کرده است.

وی افزود: معتقد هستیم موسایی، صعود خود را انجام داده بود و در حال بازگشت دچار سانحه شده است.

کرونا اصفهانی ها را دوچرخه سوار کرد

معاون حمل و نقل و ترافیک شـهرداری اصفهان گفت: از زمان شیوع ویروس کرونا، استفاده و اسـتقبال مردم این کلانشهر به منظور حالت های مختلف تردد از جمله دوچرخه سواری افزایش یافته است.

مسعود بنده خدا در گفتگو با «ایرنا» با اشاره به تمایل مردم منطقه به استفاده از دوچرخه افزود: به هر علت بر روی افزایش فرهنگ اسـتفاده از دوچرخه به دلیل تأثیر بسـیار آن از جمله در کاهش آلودگی هوا و ترافیک شهر تلاش می‌شود. وی بیان کرد: در این راستا مسیرهای ایمن و پیوسته دوچرخه سواری در شهر توسعه می یابد تا با ایجاد بستر مناسب امکان استفاده همه رده های سنی از دوچرخه به عنوان وسیله سالم حمل و نقل فراهم شود.

بنده خدا با تأکید بر اهمیت ایمن و پیوسته بودن مسیرهای دوچرخه سواری، افزود: در این راستا بالغ بر ۷۷۰ کیلومتر برنامه ایمن سازی مسیر دوچرخه سواری در کلانشهر اصفهان اجرا می‌شود. معاون حمل و نقل و ترافیک شهرداری اصفهان گفت: اکنون ۴۲ کیلومتر مسیر دوچرخه سواری در این کلانشـهر موجود است که نیازمند پهسازی و بازسازی اسـت و ۳۰۰ کیلومتر باید جداسازی و مجزا شود. به گفته وی ۳۵۰ کیلومتر باید به صورت خط کشی با علایم و نشانه های لازم در معابر و مسیرها مشخص شود و ۵۵ کیلومتر هم مسیرهای ویژه اتوبوس اسـت که باید مسیر دوچرخه در کنار آن مجاورسازی شود.

بازگشایی بازار کوثر ۷

مدیرعامل سـازمان میادین میوه و تره بار و ساماندهی مشـاغل شـهری شـهرداری اصفهان گفت: بازار کوثر شماره ۷ پوست‌اندازی و بازگشایی شد. محمد مجیری اظهار کرد: حـدود ۶۰۰۰قلم کالای ایرانـی با بهترین کیفیت و نازل‌ترین قیمت در بازار کوثر ۷ فراهم شـده اسـت. وی با تأکید بر اینکه پارکینگ شـش طبقه بازار کوثر ۷ ظرفیت گنجایـش ۱۲۰۰ خـودرو را دارد گفت: در صـدد هسـتیم تمـام بازارهای کوثـر به روز شـود و خدمت‌رسانی به شهروندان را به حد مطلوب برسانیم.

فعالیت مترو تغییر نمی‌کند

مدیرعامل شرکت مترو منطقه اصفهان گفت: علی‌رغم قرار گرفتن اصفهان در وضعیت نارنجی، دسـتورالعمل جدیدی از سوی ستاد کرونامبنی بر تغییر در فعالیت مترو اعلام و ابلاغ نشده است. احمدرضا طحانیان اظهار کرد: هر گونه تغییر در فعالیت مترو با دستور ستاد استانی مقابله با کرونا در اصفهان انجام خواهد شـد. وی تصریح کرد: مترو از ساعت ۶ و ۱۵ دقیقه با سرفاصله زمانی ۱۵ دقیقه (در ساعات شلوغ صبح و عصر) در حال سرویس‌دهی به شهروندان بوده و زمان پایان فعالیت آن ساعت ۱۹ است.

اوج بارش‌ها امروز است

اداره کل هواشناسـی اصفهـان اعلام کرد: نقشـه‌های هواشناسی بیانگر جوی به نسـبت ناپایدار روی استان است. این اداره کل ثبت بارش‌ها را برای غرب، شمال و جنوب اسـتان امروز یک‌شـنبه پیش‌بینی کرد. هوای اصفهان امروز یک شنبه ابری و مه‌آلود گاهی وزش باد و بارش باران و احتمال بارش برف؛ در روز دوشنبه ابری و مه آلود گاهی وزش باد و بارش باران و احتمال بارش برف و در روز سه شنبه نیمه ابری و مه صبحگاهی گاهی وزش باد پیش‌بینی می‌شود.

نحوه بازگشایی باشگاه های ورزشی

اداره کل ورزش و جوانان استان اصفهان نحوه بازگشایی اماکن و باشگاه‌های ورزشی اصفهان را اعلام کرد. بنا بر اطلاعیه اداره کل ورزش و جوانان اسـتان، باشگاه‌ها و اماکن ورزشی تا پایان آذر تا ساعت ۱۸ مجاز به فعالیت هستند؛ همچنین فعالیت اماکن ورزشی سرپوشیده در رشـته‌های انفرادی و باشگاه‌های بدنسـازی با رعایت دستور العمل‌های بهداشتی مانعی ندارد. اماکن ورزشی روباز هم که قابلیت انجام فعالیت‌های ورزشی به صورت انفرادی دارند، مجاز به بازگشایی هستند.

دستیابی به رکورد جدید در فولاد مبارکه

بهنام ادیبی، کارشناس تولید کوره‌های قوس الکتریکی ناحیه فولادسازی و ریخته‌گری مداوم فولاد مبارکه، از ثبت رکورد ۲۱ ذوب بر روز در کوره شماره ۱ فولادسازی در تاریخ سیزدهم آذرماه خبر داد و گفت: در سـالی که شـرکت فولاد مبارکه تولیـد ۷/۲ میلیون تـن فولاد را سـرلوحه کار و هدف خود قرار داده اسـت، دستیابی به این رکورد بسـیار ارزشمند محقق شـد. ادیبی افزود: در این راسـتا، زمان تخلیه تا تخلیه به ۴۹ دقیقه و مصرف انرژی الکتریکی به ۴۸۵ کیلووات سـاعت بر تن مذاب کاهش یافت.

عبور خط انتقال فاضلاب از عرض رودخانه

به گزارش روابط عمومی آبفا لنجان، با توجه به بسـته بودن آب رودخانه و دبی پایین خروجی از بند چم آسمان، عبور عرضـی خـط انتقال فاضـلاب محـلات جنوبی بـا برنامه ریـزی صورت گرفته به صـورت امانـی و با حضور اکیپ بحران فاضلاب استان به متـراژ ۶۰ متر از لوله UPVC۶۰۰ آغاز شـد. بـا اجـرای این طرح امکان اتصـال کلکتـور دو سـمت رودخانـه محلات جنوبی تا ایستگاه پمپاژ قابل اجرا شد. برای شروع این عملیات، هزینه های اجرایی، حدود ۵۰۰ میلیون تومان صرفه جویی شد.

صاحب امتیاز: شرکت رسانه گستر نصف جهان
نصف جهان
فرهنگی، اجتماعی، اقتصادی و سیاسی
مدیر عامل و سردبیر: ایرج ناظمی
مدیر مسئول: هوشنگ غلامی
نشانی: اصفهان، خیابان مدرس، خیابان ادیب
تلفن: ۳۴۴۵۲۰۰۵ نمابر: ۳۴۴۵۲۰۰۶
چاپ: رنگین کمان
وب سایت: www.nesfejahan.net
ایمیل: info@nesfejahan.net
سروش: nesfejahannewspaper
اینستاگرام: nesfejahannewspaper
پیامک: ۳۰۰۰۷۶۴۲ و ۰۹۱۳۲۰۰۸۶۴۰
تمام درآمد حاصل از فروش این روزنامه و بخشی از مبلغ آگهی های بازرگانی صرف کمک به بیماران نیازمند می شود.

اگر مستمندی را دیدی که توشه‌ات را تا قیامت می‌برد و فردا که به آن نیاز داری به تو باز می‌گرداند، کمک او را غنیمت بشمار و زاد و توشه را بر دوش او بگذار و اگر قدرت مالی داری بیشتر انفاق کن و همراه او بفرست، زیرا ممکن است روزی در رستاخیز در جستجوی چنین فردی باشی و او را نیابی.

مولا علی (ع)

مجموعه مقالات سبک هندی استاد محمدعلی صاعد رونمایی شد

کتاب مجموعه مقالات سبک هندی اثر استاد محمدعلی صاعد با حضور مسئولان سازمان فرهنگی، اجتماعی و ورزشی شهرداری اصفهان در منزل وی رونمایی شد.

قرارمان صبح یک روز پاییزی در سرآغاز خیابان فرهنگ و در منزل شاعری از تبار اصفهان بود؛ استاد محمدعلی صاعد، شاعر و صائب‌شناس اصفهانی که گرچه مدتی است بیماری تنش را رنجور کرده اما طبع شاعرانگی هنوز در گفتار و کردارش هویداست.

حیاط منزل استاد را گل‌های شمعدانی زیباتر کرده بود و هرچند دیری است این گل‌ها از لمس گرمای دستان باغبان خود محروم‌اند اما علاقه وافر به گل شمعدانی، آنها را تا اتاق استاد صاعد و بر سر بالین او هم کشانده بود. بهانه حضور در منزل استاد محمدعلی صاعد که از آثار او می‌توان به «بر آستان غزل»، «تجلی در منا» و «سبک شعر اصفهان» اشاره کرد، رونمایی از کتاب مقالات سبک هندی بود که از سوی دفتر تخصصی ادبیات و مرکز آفرینش های ادبی قلمستان به چاپ رسیده و با حضور محمد عیدی معاون فرهنگی شهردار اصفهان در منزل ایشان رونمایی شد.

محمد عیدی با ابراز خرسندی از رونمایی از کتاب مجموعه مقالات سبک هندی به دست خود استاد محمدعلی صاعد افزود: امیدوارم توانسته باشیم گوشه‌ای از دینی که استاد محمدعلی صاعد بر گردن ما و شهر اصفهان دارد را ادا کنیم. آنقدر از چاپ این کتاب خرسندم که گویا دوباره متولد شده ام و خوشحالم که خداوند بار دیگر به ما فرصت داد که به منزل استاد صاعد به عنوان خانه امید ادب دوستان بیاییم.



وی استاد محمدعلی صاعد را خازن گنج گوهر دانست و ابراز امیدواری کرد سازمان فرهنگی، اجتماعی و ورزشی شهرداری اصفهان بتواند سایر آثار ایشان را نیز به چاپ برساند.

اما محمد قدسی، شاعر و از دوستان نزدیک استاد محمدعلی صاعد که در امر اصلاح مجموعه مقالات سبک هندی پیش از چاپ اهتمام ورزیده است، درباره ویژگی های بار دیرین خود گفت: از سال ۱۳۶۱ و حدود ۴۰ سال است که با استاد صاعد دوستی تنگاتنگ دارم و می‌توانم بگویم که ایشان، شاعر انسان و انسان شاعر است و هر دو مزیت در وجود استاد محمدعلی صاعد وجود دارد.

وی با اشاره به پیشتازی محمدعلی صاعد در اخلاق و انسانیت ادامه داد: ایشان گوهری از بقایای نسل مرحوم صفیر است و دیگر معلوم نیست چنین انسانی با خصوصیات مشابه ایشان دوباره متولد شود.

این شاعر اصفهانی بیان کرد: دیوان مرحوم صفیر ۱۸ دوره تجدید چاپ شد و این به دلیل انسانیت موجود در شعر او است و مطمئن هستم که این اتفاق برای آثار استاد محمدعلی صاعد هم رخ می‌دهد.

قدسی با بیان اینکه استاد صاعد مانند یک پدر به شاعران جوان بسیار توجه می کرد و جوانان مدیون توجهات ایشان هستند، افزود: جلسات انجمن صائب ساعت ۱۲ ظهر تعطیل می شد اما ایشان تا چند ساعت بعد کنار نهر می‌نشست و من اشعارم را برایشان می‌خواندم و ایشان آنها را نقد می کرد که نشان از تواضع استاد صاعد دارد.



وی ادامه داد: مقالات تألیفی ایشان درباره سبک هندی در گوشه ای از منزلشان بود و مشخص نبود چه زمانی چاپ شود. چاپ این کتاب شادی خاصی برای ایشان به همراه داشت و امیدوارم اجر و پاداش شاد کردن دل استاد صاعد شامل حال دست اندر کاران چاپ این کتاب شود.

مدیر دفتر تخصصی ادبیات و مرکز آفرینش های ادبی قلمستان سازمان فرهنگی، اجتماعی و ورزشی شهرداری اصفهان نیز درباره استاد محمدعلی صاعد اظهار کرد: ایشان متولد دهم دی ماه ۱۳۰۴ و یکی از پرسابقه ترین شاعران و انجمن‌داران اصفهان است. استاد صاعد از سال ها پیش و زمانی که من دانشجوی ادبیات بودم انجمن ادبی صائب را در اتاق کوچکی در یک کتابخانه تأسیس کرد و جلسات این انجمن هر صبح جمعه برگزار می شد.

الهه رضایی افزود: در اصفهان شخصی را سراغ نداریم که به اندازه استاد محمدعلی صاعد درباره صائب پژوهش کرده باشد و ایشان تألیفات و کتاب های زیادی در این زمینه دارد.

وی ادامه داد: در زمان دانشجویی به منزل ایشان سر می زدم و از محضرشان فیض می‌بردم و می دیدم که دور تا دور ایشان پر از کتاب است و مشغول پژوهش و نوشتن درباره صائب و سبک هندی است.

مدیر دفتر تخصصی ادبیات سازمان فرهنگی، اجتماعی و ورزشی شهرداری اصفهان با بیان اینکه استاد صاعد عمر خود را در راه ادبیات و مردم داری صرف کرده است، تصریح کرد: به نظر من مردم دار بودن یکی از حلقه های گمشده شاعران و اهالی ادب اصفهان است. برخی از افرادی که به درجه استادی و پیشکسوتی می‌رسند معمولاً دیگران را از خود می رانند و به یکی دو مرید جان سپرده اکتفا می کنند، جوانان را به تندی نقد می کنند و تنها سبک شعری و سبک زندگی خود را می‌پسندند و دیگران را قبول ندارند و به قول معروف برج عاج‌نشین می شوند، اما استاد صاعد همواره با سعه صدر فراوان در منزل خود میزبان شاعران و علاقه مندان ادبیات و شعر بوده است.

مدیر دفتر تخصصی ادبیات سازمان فرهنگی، اجتماعی و ورزشی شهرداری اصفهان بیان کرد: در دیدار قبلی معاون فرهنگی شهردار با استاد صاعد، ایشان تمایل داشتند، مجموعه مقالاتشان به چاپ برسد که در همین راستا ایشان قول حمایت دادند و پس از تایپ و ویرایش مجموعه مقالات استاد محمدعلی صاعد درباره سبک هندی، چون این مقالات مربوط به سال ۱۳۷۹ بود و نیاز به تغییراتی داشت، با اجازه خود استاد برای اصلاح در اختیار استاد محمد قدسی قرار گرفت و در پایان کتاب از سوی انتشارات سازمان فرهنگی، اجتماعی و ورزشی شهرداری اصفهان به چاپ رسید و در منزل استاد محمدعلی صاعد تقدیم ایشان شد که امیدوارم موجب خرسندی و رضایت ایشان شده باشد.

بانک مهر ایران
قرض الحسنه
بانک تخصصی قرض الحسنه

پرداخت ۳۲۰ هزار فقره تسهیلات ازدواج از سوی بانک مهر ایران

یکی از مواردی که برای تسهیل ازدواج جوانان در نظر گرفته شده، وام های قرض الحسنه ازدواج است. ممکن است این وام ها نتوانند تمام هزینه های مورد نیاز برای یک ازدواج را پوشش دهند، اما از آنجایی که در سال های گذشته با افزایش مبلغ روبه رو بوده و تا حدی نرخ تورم را پوشش داده اند، قطعاً برای جوانانی که قصد ازدواج دارند، کمک هزینه مناسبی محسوب می شوند.

تسهیلات ازدواج یکی از شناخته شده ترین نوع تسهیلات قرض الحسنه است که در سطح شبکه بانکی کشور پرداخته می شود. دربرگیری و اهمیت این تسهیلات باعث شده برخی از مردم به اشتباه تسهیلات قرض الحسنه را صرفاً مترادف با این تسهیلات در نظر گیرند.

بانک مهر ایران به عنوان نخستین و بزرگ ترین بانک قرض الحسنه کشور که تمام طرح های اعتباری آن بر مبنای عقد قرض‌الحسنه است؛ هر چند فراتر از یک طرح عمل می کند و در حال حاضر با ده میلیون مشتری، بیش از هشت میلیون فقره تسهیلات پرداخت کرده است، اما به طور مشخص در حوزه تسهیلات ازدواج نیز عملکرد چشمگیری داشته و سعی کرده تا با پرداخت گسترده تسهیلات قرض الحسنه ازدواج، به سهم خود زمینه را برای ازدواج جوانان فراهم کند.

بانک مهر ایران تنها در سال جاری نزدیک به ۱۴هزار و ۵۰۰ فقره تسهیلات ازدواج به ارزش ۷۵۰۰ میلیارد ریال پرداخت کرده است. این بانک در مجموع ۳۲۰ هزار فقره تسهیلات به ارزش تقریبی ۲۸ هزار میلیارد ریال پرداخت کرده است. گفتنی است بانک مهر ایران همواره پیشگام اجرایی کردن افزایش مبلغ تسهیلات قرض‌الحسنه ازدواج بوده و در سال‌هایی که این افزایش مبلغ تصویب شده، پیش از سایر بانک‌ها نسبت به اعمال آن اقدام کرده است.

البته بانک مهر ایران تنها به پرداخت تسهیلات متعارف ازدواج بسنده نکرده و در این زمینه «طرح پیوند مهر ایران» را نیز اجرا می کند و در چارچوب آن به مشتریان تسهیلاتی را پرداخت می کند که می‌توانند در عین دریافت وام ازدواج، از این طرح ویژه نیز بهره مند شوند.

جامعه هدف طرح یکم پیوند مهر ایران افرادی هستند که در سن ازدواج بوده و یا قصد ازدواج در آینده ای نزدیک دارند. در این طرح افراد می‌توانند با افتتاح حساب قرض‌الحسنه ویژه پس‌انداز طرح یکم پیوند مهر ایران، از تسهیلات قرض‌الحسنه کمک هزینه ازدواج این بانک تا سقف ۴۰۰ میلیون ریال با کارمزد ۴ درصد برخوردار شوند.

البته نخستین موعد برای بهره مندی از این تسهیلات کسب حداقل یکسال میانگین است.

افزون بر این افرادی که هم اکنون در سن ازدواج نبوده یا والدینی که قصد تأمین آتی مایحتاج ضروری ازدواج فرزندانشان در آینده را دارند، می‌توانند در چارچوب طرح دوم پیوند مهر ایران تسهیلات دریافت کنند. در این طرح افراد می‌توانند با افتتاح حساب قرض الحسنه ویژه پس‌انداز طرح دوم پیوند مهر ایران، از تسهیلات قرض‌الحسنه کمک هزینه ازدواج این بانک تا سقف جمعی ۸۰۰ میلیون ریال با کارمزد ۴ درصد برخوردار شوند. گفتنی است اولین موعد برای بهره مندی از این تسهیلات کسب حداقل پنج سال میانگین است.

بانک مهر ایران امیدوار است با مجموعه این اقدامات توانسته باشد گام‌های مؤثری برای تسهیل ازدواج جوانان ایرانی برداشته باشد و بخشی از دغدغه‌های ایشان و خانواده هایشان را در حوزه هزینه های مورد نیاز برای ازدواج مرتفع کند. امید که در آینده نزدیک هیچ زوجی نگران هزینه های ازدواج خود نباشند و بتوانند با خاطری آسوده و بدون دغدغه مالی تشکیل خانواده دهند.

آغاز عملیات ۳ طرح آبرسانی در شهرستان اردستان





مدیر آب و فاضلاب اردستان از آغاز عملیات اجرایی سه طرح آبرسانی روستایی در این شهرستان با اعتباری بالغ بر چهار میلیارد و ۵۰۰ میلیون ریال خبر داد.

رضا دهقانی افزود: عملیات اصلاح و تعویض شبکه انتقال آب روستای کهنگ به طول حدود ۶ کیلومتر به همراه نصب تمامی انشعابات، با همکاری بسیج سازندگی، بخشداری مرکزی در حال انجام است و پس از اجرای این عملیات ۶۹۰ خانوار از آب سالم و بهداشتی پایدار بهره مند می گردند.

وی ادامه داد: عملیات آماده سازی و نصب مخزن پیش ساخته آب شرب روستای سفیده که ۲۴۱ مشترک را زیرپوشش قرار می‌دهد با ظرفیت ۲۱۰ متر مکعب و اعتباری افزون بر سه میلیارد ریال از محل اعتبارات آب و فاضلاب آغاز شده و تا ۲۲ بهمن امسال به بهره‌برداری می‌رسد.

مدیر آب و فاضلاب اردستان اظهار کرد: عملیات فنس و حصارکشی مخزن ۱۰۰ متر مکعبی روستای شیرازان نیز با اعتباری افزون بر یک میلیارد و ۵۰۰ میلیون ریال در دستور کار قرار دارد این در حالی است که در روستای شیرازان بیش از ۹۰ خانوار تحت پوشش آبفا قرار دارد.

دهقانی با بیان اینکه ۱۰۸ روستا با جمعیت افزون بر ۱۵ هزار نفر در قالب ۱۱ هزار مشترک تحت پوشش آبرسانی شهرستان است، افزود: اکنون ۵۷ روستا به وسیله سه دستگاه تانکر سیار آبرسانی می‌شوند و در تلاش هستیم تا با تأمین منابع آبی پایدار این تعداد را به حداقل ممکن کاهش دهیم.

شهرستان اردستان با افزون بر ۴۲ هزار نفر جمعیت در ۱۱۸ کیلومتری شمال شرقی اصفهان واقع شده و دارای ۲۶ هزار فقره انشعاب آب شرب و ۲۱۸۰ فقره انشعاب فاضلاب است.