اخبار اصفهان
ISFAHAN NEWS
۰۲
اقتصاد استان
دوشنبه ۱۹ آبان ۱۳۹۹ | شماره ۶۳۸

سرمقاله
فرزانه مستاجران

ادامه از صفحه یک

... روزهای اخیر شده است.
حال و هوای این روزهای بازار خودرو در سایه برخی پارامترها دچار دگرگونی شده است. کاهش نرخ ارز به عنوان اصلی‌ترین پارامتر تاثیرگذار، انتخابات آمریکا، روند متداول فروش‌های خودروسازان در قالب پیش‌فروش و فروش فوق‌العاده، آمار افزایشی تولید خودرو و همچنین عذرخواهی وزیر صنعت، معدن و تجارت (صمت) از بابت وضعیت صنعت، بازار و کیفیت خودرو و همچنین با وعده‌ی افزایش تولید و شکستن انحصار خودرو، سبب شده تا ریزش قیمت‌ها که از چند هفته پیش آغاز شده بود، این روزها با شیب تندی که به سبب نرخ ارز رخ داده است، در سراشیبی قرار گیرد.
بررسی‌ها نشان می‌دهد که خودروهای داخلی حدود ۳۰ تا ۵۰ میلیون تومان کاهش قیمت را تجربه کرده‌اند. پیش از این نیز فعالان این بازار پیش‌بینی کرده بودند که با کاهش نرخ ارز و تثبیت آن، قیمت خودرو نیز در بازار ریزش خواهد کرد.
این در حالی است که به گفته فعالان بازار خودرو، خریداری در بازار نیست. ضمن اینکه از سوی دیگر ریزش قیمت‌ها در بازار فروشندگان و دارندگان خودرو و به‌ویژه دلالان این بازار را به شدت نگران کرده است.
این احساس خطر از زیان به حدی است که از یکدیگر می‌خواهند تا قیمت‌ها را پایین نیاورید که «ما دارندگان خودروها» متحمل زیان نشویم.
اما جریان به همین جا ختم نمی‌شود در این بین برخی از خبرگذاری‌ها و رسانه‌ها به حمایت از دلالان بر آمده اند و با تیترهایی چون «صف طویل ثبت‌نام برای خودرو» سعی بر این دارند که نشان دهند قیمت خودرو همچنان افزایشی است و قصد ریزش ندارد.
بر کسی پوشیده نیست که درصد بالایی از علیت افزایش قیمت خودرو در ماه‌های اخیر جو روانی مخرب حاکم بر جامعه بوده است حال که این جو اندکی التیام یافته چرا برخی دوست ندارند اجازه دهند قیمت‌ها متعادل شود؟ مگر یک پراید بی کیفیت چقدر ارزش دارد که یک جوان ایرانی برای سوار شدن آن باید حقوق نزدیک به ۷۰ ماه خود را به طور کامل پس انداز کند تا یک پراید بخرد؟
چرا رسانه‌ها که رسالت کمک رسانی به مردم و بازگویی و پیگیری مشکلات آنها را دارند با بهایی ناچیز حاضر هستند هر تیتری را پر رنگ کنند؟
به هر حال فعالان بازار خودرو معتقدند که ادامه روند نزولی نرخ ارز و ثبات آن، تحقق افزایش تولید خودروسازان و مدیریت صنعت خودرو و بازار آن سبب خواهد شد که روند نزولی قیمت‌ها در بازار خودرو ادامه‌دار باشد. مردم نیز باید به هوش باشند تا در دام دلالانی که حتی برخی رسانه‌ها از آنها تبعیت می‌کنند نیافتند.



فعالیت اصناف ۱۰ شهر بزرگ اصفهان تا ساعت ۱۸ محدود می‌شود

سخنگوی ستاد استانی مقابله با کرونا در اصفهان گفت: ممنوعیت فعالیت مشاغل گروه ۲،۳،۴ از ساعت ۱۸ هر روز برای ۱۰ شهرستان بزرگ استان اعمال خواهد شد.
حجت‌الله غلامی در پنجاه و هفتمین جلسه ستاد استانی مقابله با کرونا با حضور استاندار در سالن جلسات استانداری افزود: این ممنوعیت فعالیت مشاغل شامل شهرهای خمینی شهر، نجف آباد، شاهین شهر، لنجان، فلاورجان، شهرضا، مبارکه، سمیرم، خوانسار و اردستان می‌شود.
وی ادامه داد: این طرح برای کلانشهر اصفهان، بهارستان و سپاهان شهر از ۲۰ آبان تا ۲۰ آذر اجرایی اهد شد و همه مشاغل به جز گروه یک که مایحتاج عمومی و بهداشت و درمان است از ساعت یادشده به بعد تعطیل می شوند.
سخنگوی ستاد استانی مقابله با کرونا در اصفهان با تاکید بر نظارت جدی بر صنوف تصریح کرد: تیم ناظران اتاق اصناف و سازمان صنعت، معدن و تجارت و شهرداری‌ها تشکیل شده و نظارت‌ها را به صورت مستمر انجام خواهند داد.
وی اظهار امیدواری کرد مردم، صنوف، واحدهای تولیدی و خدماتی همچنان همکاری ویژه‌ای مشابه مصوبات قبلی ستاد استانی را ادامه دهند.
غلامی با اشاره به دورکاری کارمندان گفت: با توجه به تفویض اختیار به مدیران اجرایی مشروط بر اینکه ارایه خدمات مطلوب به مردم صورت گیرد در ابتدا بیماران زمینه‌ای و بانوان باردار و در مرحله بعد تا یک سوم با نظر مدیر دستگاه فعالیت‌ها به صورت دورکاری انجام شود.



تسهیلات ارزان قیمت به هزار و ۱۰۰ خانه روستایی در سمیرم پرداخت می‌شود

نماینده مردم سمیرم در مجلس شورای اسلامی از اختصاص تسهیلات ارزان قیمت به یک‌هزار و ۱۰۰ واحد مسکونی روستایی این شهرستان خبر داد.
اصغر سلیمی افزود: در جلسه اخیر کاری با معاون مسکن روستایی بنیاد مسکن، وی قول داد این اعتبار بانکی به منظور مقاوم سازی، نوسازی واحدهای آسیب دیده و اتمام واحدهای نیمه تمام شهری و روستایی اختصاص یابد. به گفته وی، به واحدهای ساختمانی محروم روستایی که هیچ آورده‌ای برای دریافت تسهیلات ندارند از محل حساب ۱۰۰ حضرت امام(ره) تا سقف ۱۵۰ میلیون ریال تسهیلات بلاعوض پرداخت می‌شود که این مبلغ سال گذشته هشت میلیون تومان بود و در کنار آن هم به خانواده‌های روستایی نیز تا سقف ۵۰۰ میلیون ریال تسهیلات با سود چهار درصد و برای نوسازی و یا تکمیل واحدهای مسکونی روستایی نیز، ۳۰ میلیون تومان وام پرداخت می‌شود. سلیمی گفت: علاوه بر این طبق تفاهم‌نامه‌ای که با صندوق مهر ایران امضا شده است، برای پرداخت این تسهیلات ۵۰ میلیارد تومان از طریق بنیاد مسکن و ۱۰۰ میلیارد تومان از طریق صندوق مهر ایران تامین شده است.
نماینده سمیرم در مجلس شورای اسلامی تاکید کرد: شمار زیادی خانه روستایی و شهری در سمیرم فرسوده، قدیمی یا آسیب‌دیده از سیل، زلزله و دیگر عوامل است و باید بهسازی و تعمیر شود.

مدیر کل راه و شهرسازی استان اصفهان در خصوص آخرین وضعیت طرح ملی اقدام مسکن در استان اصفهان توضیحاتی را ارائه کرد. به گزارش اداره کل راه و شهرسازی استان اصفهان، علیرضا قاری‌قرآن در خصوص آخرین وضعیت طرح اقدام ملی مسکن استان اصفهان اظهار کرد: جهت رونق بازار مسکن در طرح اقدام ملی برای ساخت ۷۰ هزار و ۷۸۰ واحد در استان اصفهان برنامه‌ریزی شده است که طی سه مرحله ثبت‌نام این طرح در استان انجام شد و تعداد ۷۸ هزار و ۴۹۲ نفر نیز اقدام به ثبت‌نام کردند.

مدیر کل راه و شهرسازی استان اصفهان ادامه داد: پس از پالایش و بررسی شرایط ۵ گانه متقاضیان، حدود ۴۵ هزار نفر واجد شرایط اولیه شناخته شدند و پس از واریز وجه توسط ۵ هزار و ۷۴۵ نفر از متقاضیان تعداد ۵ هزار و ۴۰۱ نفر به پروژه‌ها اختصاص یافتند.
وی با بیان اینکه تشخیص و تعیین زمین‌های مورد نیاز برای طرح اقدام ملی در سطح استان انجام شده است اذعان داشت: سعی شده است زمین‌ها در نقاطی انتخاب شود که کمترین معارض را داشته یا حداقل دچار مشکلات آتی نباشند.

گزارش
فارس

با بیان اینکه در حال رفع مشکل کمبود زمین از طریق الحاق اراضی مورد نیاز هستیم اذعان داشت: این موضوع در شورای برنامه‌ریزی استان مطرح و مصوباتی را در پی داشته است

قاری‌قرآن اظهار کرد: تا کنون حدود ۶۰ شهر استان پوشش طرح اقدام ملی را دارد و در صدد هستیم در قدم بعدی برای سایر شهرها نیز اقدام شود؛ همچنین در ۳ بخش عمده مبحث اجرای پروژه‌ها پیگیری شده است به این صورت که در حوزه شهرستان‌ها آنچه به عنوان شهرهای بالا و زیر ۱۰۰ هزار نفر تعریف شده است در قالب تبادل تفاهم‌نامه و قرارداد با بنیاد مسکن، بخش ستاد اجرایی فرمان امام، انبوه‌سازان و تعاونی‌ها انجام می‌پذیرد.
مدیر کل راه و شهرسازی استان اصفهان افزود: در بعضی از دیگر شهرها نیز پروژه‌های اجرایی شروع شده و پروژه‌هایی که بصورت خودمالک است به تدریج تحویل مردم شده است؛ به این صورت که از طریق قرعه‌کشی در شهرستان‌های مختلف، متقاضیانی که وجه را واریز کردند وارد مرحله تحویل زمین برای ساخت شدند.
وی سومین بخش از اجرای طرح اقدام ملی استان را اجرای این طرح در شهرهای جدید بهارستان، فولادشهر و مجلسی عنوان کرد و گفت: طرح اقدام ملی در این سه شهر توسط شهرهای جدید مدیریت می‌شود که تا کنون زمین‌ها به انبوه‌سازان مستقر در این شهرها تحویل شده و در حال سیر مراحل هستند تا پس از اخذ وجه از متقاضیان به پرژه‌ها معرفی شوند.
قاری‌قرآن گفت: با بیان اینکه در حال رفع مشکل کمبود زمین از طریق الحاق اراضی مورد نیاز هستیم اذعان داشت: این موضوع در شورای برنامه‌ریزی استان مطرح و مصوباتی را در پی داشته است که به زودی اراضی در اختیار مجموعه‌ها جهت ساخت قرار می‌گیرد.



سرانجام طرح «اقدام ملی مسکن» در اصفهان

تا کنون حدود ۶۰ شهر استان پوشش طرح اقدام ملی را دارد و در صدد هستیم در قدم بعدی برای سایر شهرها نیز اقدام شود

مدیر کل راه و شهرسازی استان اصفهان در خصوص آخرین وضعیت طرح ملی اقدام مسکن در استان اصفهان توضیحاتی را ارائه کرد. به گزارش اداره کل راه و شهرسازی استان اصفهان، علیرضا قاری‌قرآن در خصوص آخرین وضعیت طرح اقدام ملی مسکن استان اصفهان اظهار کرد: جهت رونق بازار مسکن در طرح اقدام ملی برای ساخت ۷۰ هزار و ۷۸۰ واحد در استان اصفهان برنامه‌ریزی شده است که طی سه مرحله ثبت‌نام این طرح در استان انجام شد و تعداد ۷۸ هزار و ۴۹۲ نفر نیز اقدام به ثبت‌نام کردند.

مدیر کل راه و شهرسازی استان اصفهان ادامه داد: پس از پالایش و بررسی شرایط ۵ گانه متقاضیان، حدود ۴۵ هزار نفر واجد شرایط اولیه شناخته شدند و پس از واریز وجه توسط ۵ هزار و ۷۴۵ نفر از متقاضیان تعداد ۵ هزار و ۴۰۱ نفر به پروژه‌ها اختصاص یافتند.
وی با بیان اینکه تشخیص و تعیین زمین‌های مورد نیاز برای طرح اقدام ملی در سطح استان انجام شده است اذعان داشت: سعی شده است زمین‌ها در نقاطی انتخاب شود که کمترین معارض را داشته یا حداقل دچار مشکلات آتی نباشند.

گزارش
فارس

با بیان اینکه در حال رفع مشکل کمبود زمین از طریق الحاق اراضی مورد نیاز هستیم اذعان داشت: این موضوع در شورای برنامه‌ریزی استان مطرح و مصوباتی را در پی داشته است

قاری‌قرآن اظهار کرد: تا کنون حدود ۶۰ شهر استان پوشش طرح اقدام ملی را دارد و در صدد هستیم در قدم بعدی برای سایر شهرها نیز اقدام شود؛ همچنین در ۳ بخش عمده مبحث اجرای پروژه‌ها پیگیری شده است به این صورت که در حوزه شهرستان‌ها آنچه به عنوان شهرهای بالا و زیر ۱۰۰ هزار نفر تعریف شده است در قالب تبادل تفاهم‌نامه و قرارداد با بنیاد مسکن، بخش ستاد اجرایی فرمان امام، انبوه‌سازان و تعاونی‌ها انجام می‌پذیرد.
مدیر کل راه و شهرسازی استان اصفهان افزود: در بعضی از دیگر شهرها نیز پروژه‌های اجرایی شروع شده و پروژه‌هایی که بصورت خودمالک است به تدریج تحویل مردم شده است؛ به این صورت که از طریق قرعه‌کشی در شهرستان‌های مختلف، متقاضیانی که وجه را واریز کردند وارد مرحله تحویل زمین برای ساخت شدند.
وی سومین بخش از اجرای طرح اقدام ملی استان را اجرای این طرح در شهرهای جدید بهارستان، فولادشهر و مجلسی عنوان کرد و گفت: طرح اقدام ملی در این سه شهر توسط شهرهای جدید مدیریت می‌شود که تا کنون زمین‌ها به انبوه‌سازان مستقر در این شهرها تحویل شده و در حال سیر مراحل هستند تا پس از اخذ وجه از متقاضیان به پرژه‌ها معرفی شوند.
قاری‌قرآن گفت: با بیان اینکه در حال رفع مشکل کمبود زمین از طریق الحاق اراضی مورد نیاز هستیم اذعان داشت: این موضوع در شورای برنامه‌ریزی استان مطرح و مصوباتی را در پی داشته است که به زودی اراضی در اختیار مجموعه‌ها جهت ساخت قرار می‌گیرد.

قیمت گوشت و مرغ به زودی کاهش می‌یابد

خبر
فارس

معاون بهبود تولیدات دامی سازمان جهاد کشاورزی اصفهان گفت: قاچاق دام در این استان وجود ندارد و مشکل خاصی از این نظر نداریم.
به گزارش روابط عمومی سازمان جهاد کشاورزی استان اصفهان، حسین ایراندوست با اشاره به اینکه قاچاق دام بیشتر مربوط به استان‌های مرزی است، اظهار کرد: در استان‌های مرکزی کشور شایع نیست و مهم‌تر این که اصفهان همواره وارد کننده دام سبک و صادر کننده دام سنگین به استان‌های دیگر است.

معاون بهبود تولیدات دامی سازمان جهاد کشاورزی اصفهان اظهار داشت: هرگونه جابجایی دام باید با مجوز سازمان دامپزشکی انجام شود و مبدأ و مقصد نقل و انتقال در این مجوزها ثبت می‌شود؛ مقداری از افزایش قیمت گوشت مربوط به تورم و بخشی از آن هم بر اثر جو روانی بازار است اما این قیمت‌ها در روزهای آینده به‌طور قطع افت می‌کند.
وی با تأکید بر ضرورت توجه به تولیدکننده‌ها تصریح کرد: سال گذشته گوشت قرمز گوسفندی حدود ۱۰۰ هزار تومان عرضه می‌شد اما از سال گذشته تا به امروز قیمت همه کالاها افزایش پیدا کرده و نباید انتظار داشته باشیم که قیمت گوشت افزایش اندکی پیدا نکرده باشد.
ایراندوست ادامه داد: افزایش قیمت گوشت قرمز ناشی از جو روانی بازار است و دوام ندارد و به طور قطع در روزهای آینده کاهش می‌یابد، با ساماندهی بازار نهاده‌های دامی و توزیع نهاده‌های یارانه‌ای قیمت گوشت قرمز در آینده نزدیک کاهش پیدا خواهد کرد.
معاون بهبود تولیدات دامی سازمان جهاد کشاورزی اصفهان در مورد تخم‌مرغ اضافه کرد: اکنون تخم‌مرغ زیر قیمت مصوب تنظیم بازار ارائه می‌شود که با صادرات آن از آسیب‌های وارده به تولیدکننده جلوگیری می‌شود، قیمت مصوب تخم‌مرغ ۱۳ هزار و ۲۰۰ تومان است اما با قیمت ۱۲ هزار تومان از مرغداران خریداری می‌شود که هیچ مشکلی در تأمین تخم‌مرغ موردنیاز این استان وجود ندارد و تأمین بازار به میزان کافی انجام می‌شود.
وی قیمت ۲۷۰ هزار ریالی هر کیلو مرغ برای مصرف‌کننده را عادلانه ندانست و اظهار داشت: گرانی مرغ موضوعی کشوری است و فقط مربوط به اصفهان نیست، مشکلی از نظر پرورش، تولید و تأمین مرغ در استان اصفهان وجود ندارد و میزان جوجه‌ریزی در مرغداری‌های استان تابستان امسال در مقایسه با مدت مشابه پارسال ۱۰ درصد افزایش یافت.
ایراندوست افزایش تقاضا را یکی از علل افزایش قیمت مرغ برشمرد و گفت: مصرف محصولات پروتئینی مانند گوشت، تخم‌مرغ و مرغ همواره در فصل گرما کاهش و با سرد شدن هوا افزایش می‌یابد.
معاون بهبود تولیدات دامی سازمان جهاد کشاورزی اصفهان ابراز امیدواری کرد که با برنامه‌ریزی انجام شده نهاده‌های دامی به موقع بدست مرغداران خواهد رسید و قیمت‌ها کاهش پیدا خواهد کرد، تخصیص نهاده‌های دامی به طور صد در صدی انجام شده اما بعضی مواقع تحویل آن با تأخیر انجام می‌شود و احتمال دارد مرغداران نهاده را خریداری کرده اما هنوز به دست آن‌ها نرسیده باشد.
وی یادآور شد: دامداران برای دریافت نهاده‌های دامی یارانه‌ای باید در سامانه بازار گاه ثبت‌نام کرده تا نهاده‌های دامی با قیمت دولتی در اختیار آن‌ها قرار گیرد.
ایراندوست افزود: با توجه به افزایش روند جوجه‌ریزی و تأمین حدود صد در صدی نهاده‌ها، به‌طور قطع قیمت مرغ هم افت پیدا خواهد کرد.
معاون بهبود تولیدات دامی سازمان جهاد کشاورزی اصفهان در پایان بیان داشت: استان اصفهان با هزار و ۸۵۰ واحد مرغداری گوشتی با ظرفیت ۳۶ و نیم میلیون قطعه در هر دوره با تولید سالانه ۲۰۵ هزار تن طیور، رتبه نخست در ظرفیت تولید و رتبه دوم تولید گوشت مرغ را به خود اختصاص داده است، استان اصفهان دارای بیش از هفت میلیون و ۸۰۰ هزار رأس انواع دام است که این خطه را به یکی از قطب‌های تولید فرآورده‌های دامی در کشور تبدیل کرده است. این استان دارای ۲ هزار و ۶۰۰ واحد مرغداری صنعتی، ۱۷ کشتارگاه طیور و ۳۳ کشتارگاه دام و بیش از ۱۰ هزار مرکز بسته‌بندی و فرآورده‌های خام دامی است.

صدای شما

مشکلات و پیشنهادات

SMS
۳۰۰۰۴۸۳۰۲۰
حرف دل مردم را از اخبار اصفهان بشنوید

۳۲۲۷۴۵۰۰
شما می‌توانید مشکلات خود را با ما و مسئولین در میان بگذارید

■ ۶۳۴- اینکه ترامپ رئیس جمهور آمریکا باشه یا بایدن چه فرقی به حال ملت ما می کنه، ما مردم باید خودمون بتونیم مشکلاتمان را حل کنیم مسئولین هم دیگه باید از خواب سنگین زمستانی بیدار بشن.
■ ۶۳۵- مسئولین دولتی که پشت میزشان می‌نشینند و روز تعطیل و غیر تعطیل حقوق شان را می گیرند، اصلا می فهمند تعطیلی کسبه چه بلایی سرشان می آورد؟ پس چرا همین جور الکی تصمیم می گیرند که یک ماه بعضی کسبه تعطیل باشند؟!
■ ۶۳۶- رعایت پروتکل های بهداشتی برای کنترل کرونا نیاز به فرهنگ سازی داره، مقوله‌ای که متاسفانه در کشور ما هرگز نهادینه نشد، صرف ایجاد محدودیت و قرنطینه هم هیچ فایده‌ای نداره.
■ ۶۳۷- این طور که از شواهد پیداست ترامپ تشنه قدرت و حکومت است احتمالا اگه نتونه نتایج انتخابات رو عوض کنه کارش به خودکشی و یا جنون می رسه.
■ ۶۳۸- خدا کنه هرچه زودتر واکسن کرونا کشف بشه تا بتونیم از شر این ویروس خلاص بشیم، من دوتا بچه مدرسه‌ای دارم، با وجودی که از اول مهر تا حالا مرتب تکالیفشون رو انجام دادن اما اون طور که باید درس ها رو خوب یاد نگرفتن.

گزارش

توضیحات آبفای اصفهان درباره حادثه شکستگی لوله آب در بزرگراه شهید خرازی

معاون بهره برداری و توسعه آب شرکت آب و فاضلاب استان اصفهان با اشاره به دلیل حادثه آبگرفتگی بزرگراه شهید خرازی اصفهان، گفت: بامداد دیروز بر اثر شکستگی لوله آب ۳۰۰، آب به شبکه فاضلاب ورود کرد و با پس زدگی از منهول فاضلاب آب داخل بزرگراه شد.

حسین اکبری در خصوص حادثه شکستگی لوله آب مسیر جنوب به شمال بزرگراه شهید خرازی اصفهان، اظهار کرد: این حادثه در ساعت ۳:۰۹ دقیقه بامداد روز یکشنبه ۱۸ آبان ماه رخ داد که شکستگی لوله آب ۳۰۰، موجب پس زدگی آب به بلوار شهید خرازی شد.
وی توضیح می دهد: ابتدا لوله ۳۰۰ آب در محدوده خیابان صمدیه، دچار شکستگی می شود و با توجه به اینکه این لوله در کنار شبکه فاضلاب قرار داشت، آب به شبکه فاضلاب ورود کرد و پس زدگی از منهول فاضلاب ایجاد شد. وی ادامه داد: بر اثر این حادثه آب ورودی به شبکه فاضلاب موجب پس زدگی به بلوار شهید خرازی و آب گرفتگی این خیابان شد.
وی گفت: با وقوع این اتفاق به سرعت خط ۳۰۰ آب بسته شد، اما به دلیل اینکه بزرگراه خرازی مسطح نیست، در نقطه گود آن، شاهد آبگرفتگی بزرگراه با حجم بالایی بودیم که سریعا اکیپ های آب و فاضلاب و آتش نشانی برای تخلیه آب ورود کردند و تخلیه آب تا حدود ساعت ۷:۳۰ صبح ادامه داشت و مسیر باز شد.
وی با بیان اینکه مسیر بزرگراه شهید خرازی باز است و نیروهای راهنمایی و رانندگی به دنبال هدایت خودروها هستند، تصریح کرد: خوشبختانه در حال حاضر در آن منطقه قطعی آب وجود ندارد و مشکل خاصی در آبرسانی نداریم. وی در خصوص دلیل شکستگی لوله آب ۳۰۰، گفت: جنس و عمر لوله دو عامل اصلی شکستی لوله های آب و فاضلاب است و با توجه به اینکه لوله در پیاده رو قرار داشت، به طور قطع تردد خودروها در آن نقشی نداشته و شاید به عمر لوله برگردد.

خبر

عملکرد شهرک علمی و تحقیقاتی اصفهان سرلوحه پارک‌های کشور

خبر
باشگاه خبرنگاران

معاون پژوهش و فناوری وزارت علوم در بازدید از شهرک علمی و تحقیقاتی اصفهان گفت: عملکرد این شهرک علمی و تحقیقاتی اصفهان در سرلوحه بسیاری از پارک‌های کشور قرار گیرد.

غلامحسین رحیمی معاون پژوهش و فناوری وزارت علوم، تحقیقات و فناوری با حضور در شهرک علمی و تحقیقاتی اصفهان در بازدید از دستاوردهای علمی شرکت‌های بهیار صنعت سپاهان و نوران حسگر صبا، شهرک علمی و تحقیقاتی اصفهان را از تجربیات فراوانی در زمینه شرکت‌های فناور و دانش بنیان برخوردار دانست و گفت: عملکرد این شهرک باید سرلوحه بسیاری از پارک‌های کشور قرار گیرد.
او، با بیان اینکه بهتر است میزان رضایتمندی از حمایت‌ها و عملکرد شهرک از مخاطبان پرسیده شود، گفت: این ارزیابی از خدمات ارائه شده می‌تواند به بهتر شدن آن‌ها کمک کند.
او به ترکیب سه خصوصیت علم، فناوری و اقتصاد در پارک‌های علم و فناوری و شرکت‌های دانش بنیان اشاره و تاکید کرد: این سه خصوصیت الزامی است به عنوان ویژگی‌های منحصر بفرد محصولات شرکت‌های دانش‌بنیان نسبت به دیگر محصولات ارائه شود.
رئیس شهرک علمی و تحقیقاتی اصفهان هم در این بازدید با ارائه گزارشی از فعالیت‌های این شهرک گفت: در نیمه نخست امسال بیش از ۴۰۰ میلیارد ریال قرارداد پژوهشی و فناوری موردنیاز صنایع از طریق شهرک علمی و تحقیقاتی اصفهان با شرکت‌ها و موسسات فناور مستقر منعقد شده است که این در آمد از دوازده ماهه پارسال بیشتر بوده است.
جعفر قیصری افزود: از ابتدای امسال ۱۱۸ شرکت موفق به اخذ تاییدیه دانش‌بنیان از معاونت علمی و فناوری ریاست جمهوری شده‌اند که ۴۸ شرکت در شهرک علمی و تحقیقاتی اصفهان مشغول فعالیت هستند.
او گفت: از ابتدای امسال هم بیش از ۹ هزار مترمربع از زمین‌های شهرک علمی و تحقیقاتی اصفهان به هشت شرکت و موسسه فناور واگذار شده است که با سرمایه‌گذاری این شرکت‌های خصوصی در حوزه فناوری، تولید محصولات و خدمات دانش‌بنیان از جهش قابل توجهی برخوردار خواهد شد.



تصویری از مشاغل قدیم روستایی در اصفهان

اصفهان قدیم

اخبار اصفهان
ISFAHAN NEWS
۰۲
اقتصاد استان
سه شنبه ۲۰ آبان ۱۳۹۹ | شماره ۶۳۹



شناسایی ۱۰ فقره انشعاب آب غیر مجاز در قجاورستان اصفهان

مدیر آبفا قهجاورستان گفت: در ۳ ماهه دوم سال جاری ۱۰ فقره انشعاب غیر مجاز در منطقه قهجاورستان با کاربری باغ ویلا کشف شده است. محمدرضا گل محمدی اعلام کرد: با شناسایی این تعداد انشعابات غیر مجاز، از هدر رفت ۵ هزار مترمکعب آب در ماه جلوگیری بعمل می آید. وی با اشـــاره به کاهش هدر رفت آب در منطقه خاطرنشان ساخت: در نظر گرفته شده هدر رفت آب در قهجاورستان و ۲۰ روستای تحت پوشش آن به حداقل ممکن کاهش یابد و در این راستا از ابتدای سال جاری تاکنون ۵ کیلومتر اصلاح شبکه‌های فرسوده آب، اصلاح ۱۱۵ فقره انشعاب آب و تعویض ۱۴۰ کنتور خراب در دستور کار قرار گرفت.
مدیر آبفا قهجاورستان با بیان اینکه ۳هزار و ۲۳۰ فقره انشعاب در شهر قهجاورستان به متقاضیان واگذار گردیده است عنوان کرد: ۱۱ هزار نفر جمعیت شهری تحت پوشش آبفا قجاورستان است و ۱۲ هزار نفر جمعیت در ۲۰ روستا نیز از خدمات آبفا قهجاورستان بهره مند هستند.
گل محمدی ادامه داد: با واگذاری ۶ هزار و ۵۰ فقره انشعاب آب به روستاییان در منطقه قهجاورستان آنها نیز تحت پوشش طرح آبرسانی اصفهان بزرگ قرار گرفتند. وی با اشاره به آبرسانی به مجتمع روستایی هفت شویه اظهار داشت: به منظور رفع مشکل افت فشار آب به ۶ روستا در مجتمع هفت شویه، اجرای پروژه انتقال آب از خط قجاورستان به روستای جل مرز عملیاتی گردید.



کنترل اندک ناظر کیفی بر ساختمان‌سازی با مهرفروشی

رئیس انجمن انبوه سازان مسکن اصفهان گفت: برخی از مهندسان ساخت و ساز در قبال دریافت پول به عنوان ناظر کیفی با امضافروشی و مهرفروشی کمتر بر ساختمان‌سازی‌ها کنترل می کنند.
احمد تولا رئیس انجمن انبوه سازان مسکن اصفهان در اصفهان، پیرامون اینکه مهرفروشی تا چه حد در ساخت بدون نظارت و بی کیفیت ساختمان‌ها موثر است اظهار داشت: متأسفانه این عارضه‌ای است که سال‌ها در مورد آن بحث و گفتگو شده و امیدواریم افراد منفعت طلب با صرفه نظر از چنین موضوعاتی به سمت نظارت‌های منطقی‌تر حرکت کنند.
او درباره اینکه اکنون هم اعمال نظارت بر ساخت و سازها توسط مهندســان متعهد به طور دقیق اجرا می‌شود، افزود: برخی از مهندسان ساخت و ساز فقط در قبال دریافت پول به عنوان ناظر کیفی با امضاءفروشی و مهرفروشی کمتر بر ساختمان‌سازی‌ها کنترل می کنند. رئیس انجمن انبوه سازان مسکن اصفهان در پاسخ به اینکه آیا نظارت موثری درباره ساختمان‌سازی، اشخاصی که وارد این حیطه می‌شوند یا سازندگان غیرحرفه‌ای وجود دارد، بیان کرد: سازمان‌های نظام مهندسی سختگیرانه با این موضوع برخورد می کند، اما علی‌رغم فعالیت افراد غیرحرفه‌ای در ساختمان‌سازی همانند دیگر مشاغل که بعضاً مشکلاتی را ایجاد می کنند عموما درصد قابل توجهی بالای ۷۰ درصد ساخت و سازها حرفه‌ای ساخته می‌شود.

سرمقالـــــه
فرزانه مستاجران

ادامه از صفحه یک

... چگونه می‌توان گفت پیشرفت علم در دوره حاضر به آســایش عموم مردم منجر خواهد شد؟! این روزها هم کــه با پایان یافت انتخابات آمریکا و همزمانی آن با رونمایی از واکســن کرونای چینی شــایعات مختلفی وجود دارد که این واکسن ساخته دست چینی هاست برای نابودی ترامپ که البته شــرایط کنونی چین نیز اندکی بر این شــایعه صحه می‌گذارد.
بازگشــت زندگی به روال نسبتا عادی در چین و اجتماعات اخیر در این کشــور این سوال را برای کارشناسان و افکار عمومی دنیا مطرح ساخته که آیا چینی ها به واکسن کرونا دست یافته اند و یا از ابتدا داشته اند؟
مسئله ای که توجه کارشناسان را به تــلاش دولت چیــن برای دســتیابی به واکســن کرونا را به خــود جلب کــرده غلبه این کشور به شــیوع ویروس کرونا زودتــر از کشــورهای دیگــر و بازگشــت زندگی به روال عادی در شهرهای مختلف این کشور پهناور در مــدت زمان به مراتب زودتر از کشورهای دیگر بود.
انتشــار تصاویری از جشــنواره موســیقی از ووهان، شهری که زمانی به واسطه شناخته شدن به عنوان منشاء ویروس کرونا در جهان خالی از هرگونه رفت و آمد بود، اما در این مراسم مردم بدون ماسک مشغول شــادی بودند، مسلما تا حدی عجیب بود. پس از لغو قرنطینه در این شــهر در ۴ ماه پیش هیچ مــورد ابتلا به ویروس در ۳ ماه گذشته گزارش نشد و پس از ازمایش نزدیک به ۱۰ میلیون نفر بــه نظر زندگی به حالت عادی بازگشــته و هیچ تجمعی ممنوع نیست. در برخی از کشــورهای دیگر نیز با وجود آمار بالای کرونا، ماه‌هاست تعداد فوتی ها به صفر رســیده است و همه این موارد نشان میدهد در حال حاضر اگــر علمی هم برای مقابله با کرونا وجود داشته باشد در دست عده ای خاص است.
بر اساس علت نامگذاری این روز، صلح جهانی مورد نظر یونسکو، صلحی اســت که در اذهان بشر ساخته می‌شــود چرا که جنگ پیــش از آنکه اتفــاق بیفتد، در ذهن مردم شــکل می گیرد. در حوزه علــم نیز تحقــق صلح به دانشــمندانی نیاز دارد که خود به صلح می‌اندیشند و به اعتقاد دبیرکل کمیسیون ملی یونسکو این امکان‌پذیر نیست مگر آنکه دانشــمندان، اخــلاق و خرد را همراه دانش خود کنند.
در سـال جاری بشــر دریافت که با همــه تلاش‌هایی که برای یافتن حقایق زندگی داشــته، در برابر ویــروس کوچک ناتوان مانده اســت. این ویروس یاغی قربانی‌هــای خــود را انتخاب می‌کند، در حالــی که جهانیان به دنبال دارو و واکسنی هستند که بتوانند آن را مهــار کنند. از ایــن رو روز جهانــی «علم در خدمت توســعه و صلح» امسال رنگ دیگری یافته است و بر این اساس شعار «علم برای جامعه و با جامعه» برای این روز جهانی انتخاب شد تا شــاید زمینه‌ای برای تعامل بیشتر بشریت برای رسیدن به رفاه و زندگی بهتر با بهره گیری از فناوری و توســعه علم باشد. اما مادامی که انسانها فقط به فکر منفعت طلبی و سود جویی باشــند این شعار محقق نخواهد شد.

در مراسم اختتامیه دومین مسابقات آزاد مهارت نماچینی آجر اصفهان مطرح شد؛

هدف، ارتقاء فرهنگ مهارت آموزی است

■ ۵ رقابت کننده خانم در این مسابقات حضور یافتند

در مراسم اختتامیه دومین مسابقات آزاد مهارت نماچینی آجر اصفهان، نفرات و شــاخص‌های برتر این مسابقات معرفی شدند. مراســم اختتامیه دومین دوره مسابقات آزاد مهارت نماچینی آجر با همکاری اداره کل آموزش فنی حرفه‌ای اســتان اصفهان و گروه کارخانجات آجر نماچین، همزمان با بیست و ســومین نمایشگاه جامع صنعت ساختمان اصفهان در محل نمایشگاه بین‌المللی اصفهان از تاریخ ۱۴ لغایت ۱۷ آبان ماه سال جاری با حضور ۴۰ رقابت کننده از ۸ استان کشور برگزار گردید که از این تعداد ۵ رقابت کننده خانم حضور یافتند.



اخبار اصفهان ISFAHAN NEWS
گــــزارش
مریم یادگاری

این مراســم بــا حضور حســن قاضی عســگر معاون امور اقتصادی و توسعه منابع استانداری اصفهــان، آرش اخوان طبسی مدیر کل آموزش فنی و حرفه‌ای استان، حجت الاســلام ســیدناصر موسوی لارگانــی نماینده مــردم فلاورجان در مجلس شــورای اسلامی، شیرین طغیانی رییس کمیسیون شهرسازی، معماری و عمران شــورای اســلامی شهر اصفهان، رضا چینی مدیرعامل شــرکت آجرنماچیــن و جمعــی از مسئولین، کارشناسان و داوران برگزار شد.
مدیر کل آموزش فنی و حرفه‌ای استان ضمن قدردانی از تلاش‌های ارزشمند دســت اندرکاران و رقابت کنندگان مسابقات آزاد مهارت نماچینی آجر در اصفهان، با حضور حاضرین نفرات برتر و شاخص این مسابقات را معرفی و با اهداء لوح سپاس و هدایای ویژه از آنان تجلیل کردند.
وی بیان داشــت: پــس از طی ۳ روز تلاش و رقابت تنگاتنگ بین شرکت کننــدگان این دوره از مســابقات به ترتیب اکبر هــادی عابدینی، حجت ســاعدی و مرتضی مزدبران از استان اصفهان موفق به کســب رتبه اول تا سوم شدند.
لازم به ذکر اســت، در ایــن دوره از مسابقات، مهدی ســلیمانی و یداله وکیلی و نســیم دهقانی از اســتان اصفهان، علیرضا ســالاری از استان خراســان جنوبــی، هــادی نجفی و شهرام ســاعدی از استان چهارمحال و بختیاری و منصور مینایی از استان کردستان موفق به کسب دیپلم افتخار شدند.
اخوان با توجه به حضــور فعال بانوان در عرصه صنعت ساختمان، نسیم دهقانی از استان اصفهان را به عنوان بانوی شاخص این دوره از مسابقات معرفی نمود.
لازم به ذکر است این مسابقات با هدف ارتقاء فرهنگ مهارت آموزی در کشور، جلب نظر بنگاه‌های اقتصادی، صنایع و صنوف در ارتقاء مهارت شــاغلان و توسعه مشــارکت صنایع و صنوف با بخش‌های آموزشــی، ایجاد فرصتی مناســب جهت تبادل فنی و تجارب حرفــه‌ای بین شــاغلان و بنگاه‌های اقتصــادی، شناســایی کمبودهای موجود در آموزش‌های فنی و حرفه‌ای برای شاغلان و برنامه ریزی برای رفع آنها، به هنگام سازی دانش و توانایی شاغلان و همچنین شناسایی نخبگان و استادکاران مهارتی و در نتیجه رونق تولید با همــکاری اداره کل آموزش فنی و حرفــه‌ای اســتان اصفهان و گروه کارخانجات آجرنماچین برگزار گردید.

بازرســـی اصنـــاف

مشکلات و پیشنهادات

SMS
۳۰۰۰۴۸۳۰۲۰
حرف دل مردم را از اخبار اصفهان بشنوید

شما می‌توانید مشکلات خود را با ما و مسئولین در میان بگذارید
۳۲۲۷۴۵۰۰

خـــبـــر
آزاده سلیمان نژاد

■ روابط عمومی بازرســی ونظارت اصناف استان اصفهان اعلام کرد:
فعالیت اصناف اصفهان به دلیل پیشــگیری و مقابله با بیماری کرونا تا ســاعت ۱۸ محدود می‌شود. «قابل توجه اصناف و بازاریان محترم» طبق مصوبه ستاد ملی پیشگیری و مقابله با بیماری کرونا: «فعالیت مشاغل به جز صنوف گروه یک (مربوط به مایحتاج عمومی و مراکز تهیه و توزیع لوازم بهداشــتی و درمانی) از بیستم آبانماه به مدت یک ماه تا ساعت ۱۸ محدود می شود.» طرح محدودیت زمانی مشاغل از ۲۰ آبانماه تا ۲۰ آذر ماه به مدت یک ماه اجرایی خواهد شد. شــایان ذکر است متصدیان واحد های صنفی که این مصوبه را رعایت ننمایند متخلف شــناخته شده و مشمول اعمال قانون(پلمب)خواهند شد و بعد از پایان طرح نیز به مدت یک ماه پلمب واحد صنفی آنان ادامه خواهد یافت.

ارتباطات

در گفتگوی اختصاصی با سرپرست مخابرات اصفهان مطرح شد؛

همکاری مردم، مسئولین و نهادهای اصفهانی لازمه ارتقا کیفیت شبکه

خـــبـــر
اخبار اصفهان

سرپرســت مخابرات منطقــه اصفهان با اعلام این مطلب گفــت: ارتقاء پهنای باند اینترنت اپراتور همراه اول و افزایش کیفیت سرویس‌های آن در سطح استان همکاری هم استانی های عزیز را در زمینه نصب آنتن های مخابراتی می طلبد.

به گزارش روابط عمومی مخابرات منطقه اصفهان،ناصر مشایخی با اشاره به شرایط موجود جامعه و افزایش استفاده از خدمات غیر حضوری اینترنتی اظهار کرد: با عنایت به وضعیت ویژه بیماری کرونا و لزوم برگزاری تمامی کلاس‌های آموزشی دانش‌آموزان و دانشجویان به صورت برخط (آنلاین) و همچنین افزایش چشمگیر میزان مصرف اینترنت در سایر مصارف خانگی، تجاری و صنعتی و همچنین محدودیت شبکه همراه استان، متأسفانه در برخی از شهرهای استان اصفهان شاهد انسداد ترافیک در سرویس‌های مکالمه و اینترنت شبکه همراه می‌باشــیم که با روند فعلی به زودی در مناطق بیشتری از استان با اختلال جدی در ارائه سرویس مخابراتی مواجه خواهیم شد. وی افزود: تنها راه حل این مشکل، نصب سایت‌های موبایل و آنتن‌های مخابراتی (BTS) در نقاط مختلف اســتان در کوتاه ترین زمان ممکن می‌باشد که علی رغم تحریم های ظالمانه دشمنان و کمبود تجهیزات جهت توسعه و ارتقاء شبکه، با پیگیری‌های مؤثر مخابرات منطقه اصفهان و همراهی شرکت مخابرات ایران و همراه اول، تجهیزات لازم تامین شده که در صورت عدم نصب و بهره برداری جهت استفاده به سایر استانها تخصیص خواهد یافت.
سرپرست مخابرات منطقه اصفهان ادامه داد: مخابرات منطقه اصفهان تمامی همت خود را برای رفع مشکلات موجود و اصلاح، توسعه و ارتقاء شبکه جهت بهره‌مندی مردم عزیز استان از بهترین و بالاترین امکانات مخابراتی، به کار بسته و در این زمینه نیازمند همکاری و همراهی هر چه بیشتر هم استانی های گرامی و تمامی سازمان‌ها، ارگان‌ها و مسئولین خدوم استان به منظور بهره مندی هر چه سریعتر از شبکه استان در زمان مقرر می باشد.

اجرای پروژه‌های عمرانی توسط شهرداری فلاورجان همچنان ادامه دارد

خـــبـــر
اخبار اصفهان

پروژه های عمرانی عملیات اجرای روکش آسفالت معابر و گذرهای سطح شهر.، عملیات خاکبرداری پل دوربرگردان خیابان فاضل هندی به خیابان ملاصدرا حدفاصل میدان نماز به میدان جانبازان، عملیات اجرای کابل کشــی هوایی جهت تأمین روشنایی پل تاریخی ورگان و محوطه پیرامونی میدان آزادی، عملیات احداث پارک موتور(پارکینگ ویژه موتورسیکلت) در ضلع جنوب غربی میدان سردار سلیمانی و اجرای عملیات پیاده رو سازی و ساماندهی انهار در خیابان شهید مطهری حدفاصل سه راهی خیابان توحید تا پل تاریخی ورگان توسط واحد عمرانی شهرداری در حال انجام می باشد.

به گزارش روابط عمومی شهرداری و شورای اسلامی شهر فلاورجان؛ مهندس جواد نصری در ابتــدا از ادامه روکش آسفالت معابر و گذرهای سطح شهر خبر داد و افزود: عملیات روکش آسفالت در معابر و گذرهای سطح شهر با هدف تأمین رضایت خاطر شــهروندان در تردد وسایط نقلیه در معابر و گذرهای شهری بر اساس اولویت بندی و ضرورت این مهم کما فی السابق در حال اجراء می باشد.
شهردار فلاورجان با اعلام اینکه عملیات خاکبرداری پروژه پل دوربرگردان خیابان فاضل هنــدی به خیابان ملاصدرا حدفاصل میدان نماز به میدان جانبازان در روزهای گذشته آغاز شده اســت خاطر نشان ســاخت: پروژه های عمرانی متعددی در سطح شهر در حال اجراء می باشد که اجرای این پل دوربرگردان از شاخص ترین آنهاست و هدف از اجرای آن تسهیل در رفت و آمد شهروندان و کاهش بازه زمانی در طی مسافت وسایط نقلیه شهری است.
مهندس جواد نصری در ادامه فعالیت های عمرانی یادآور شد: اجرای کابل کشــی هوایی جهت تأمین روشنایی پل



تاریخی ورگان و محوطه پیرامونی میدان آزادی از مدتها قبل مد نظر مدیریت شهری بود که با همکاری متقابل شهرداری و اداره برق شهرستان فلاورجان به انجام رسید و با تعمیرات مختصر چراغ‌های روشنایی، آماده بهره برداری خواهد بود.
شهردار فلاورجان همچنین از احداث پارک موتور(پارکینگ ویــژه موتورســیکلت و دوچرخه) در ضلــع جنوب غربی میدان ســردار ســلیمانی گفــت و چنین بیان داشــت: با توجــه به تردد وســایل نقلیــه به ویژه موتورســیکلت در درب ورودی بیمارســتان امام خمینــی(ره) و بوجود آمدن ترافیــک و پیامدهای ناگوار آن، تصمیم بر آن شــد تا احــداث پارکینگ ویــژه موتورســیکلت و دوچرخه را در راســتای مرتفــع ســاختن ایــن معضــل اجرایــی نماییم.
مهندس جــواد نصری در خاتمه از اجــرای عملیات پیاده رو سازی و ســاماندهی انهار در خیابان شــهید مطهری حدفاصل سه راهی خیابان توحید تا پل تاریخی ورگان خبر داد و تصریح نمود: امروز شهرها با معابر پیاده آنها شناخته می شــوند و پیاده راهها نقش مهمی در محیط شــهری و تعاملات شــهروندی دارند، و نگاه ویژه مدیریت شــهری به توازن امکانات در نقاط مختلف ســطح شــهر با اجرای عملیات پیاده رو سازی خیابان شهید مطهری به عینه قابل مشاهده است.

خـــبـــر

مدیرعامل سازمان آتش‌نشانی و خدمات ایمنی شهرداری اصفهان:

فعالان صنعت ساختمان به استانداردسازی محصولات توجه کنند

خـــبـــر
مهر

مدیرعامل سازمان آتش نشــانی و خدمات ایمنی شهرداری اصفهان گفت: ضروری است که صنایع فعال در تولید محصولات ســاخت و ساز به رعایت استانداردهای مورد نیاز برای ایمن‌سازی ساختمان‌ها توجه کنند.

محسن گلابی با بیان اینکه اســتفاده از برخی از تجهیزات به روز در ساختمان‌ها مشکل آفرین است، اظهار داشت: باید توجه داشت که تکنولوژی‌های جدیدی در صنعت ساختمان ایجاد شده که این امر می‌تواند از سویی مناسب و از سوی دیگر نامناسب باشد.
وی افزود: برخی از این تجهیزات دارای قیمت‌های زیاد و از توان خرید مردم خارج است و برخی اجناس ارزان قیمت نیز اســتاندارد لازم را برای استفاده در فضای ساختمانی را ندارد.
مدیرعامل سازمان آتش نشانی و خدمات ایمنی شهرداری اصفهان با بیان اینکه امروزه در برخی از منازل مسکونی شاهد استفاده از چوب در دیوارها و حتی استفاده از این محصول در نمای ساختمان هســتیم، ابراز داشت: باید توجه داشت که این امر استاندارد نیست چرا که سرعت اشتعال چوب هشت متر بر ثانیه است و اشتعال سریعی را در نماهای این چنینی شاهد هستیم.

■ شرایط اقتصادی امکان هزینه کرد برای ساخت و ساز دوبار هرا نمی‌دهد

وی اضافه کرد: باید همه وسایل استفاده شــده در نما و داخل ساختمان پوشش استاندارد در برابر حریق را داشته باشد، اضافه کرد: این در حالی است که در تولید محصولات برای این امر به رعایت استانداردها کمتر توجه می‌شود و باید فعالان این عرصه به این امر مهم توجه بیشتری داشته باشند چرا که مردم در شرایط کنونی امکان هزینه دوباره برای ساخت و ساز را ندارند.
گلابی با بیان اینکه معاونت پیشــگیری سازمان آتش نشــانی و خدمات ایمنی شهرداری اصفهان همه ســاختمان‌ها را از نظر ایســتایی و ایمنی ظاهری رصد می‌کند، ابراز داشــت: البته باید توجه داشت که لزوم بررســی میزان استاندارد بودن تجهیزات ساختمانی توســط دیگر نهادهای ذی‌ربط نیز در دستور کار قرار گیرد.
وی تصریح کرد: همه شرکت‌های تولید کننده تجهیزات ساختمانی می‌توانند با دریافت گواهی‌نامه ایمنی پنج ستاره از سازمان آتش نشانی اعتماد بهتری را بین شهروندان ایجاد کنند و برندسازی خوبی را داشته باشند.

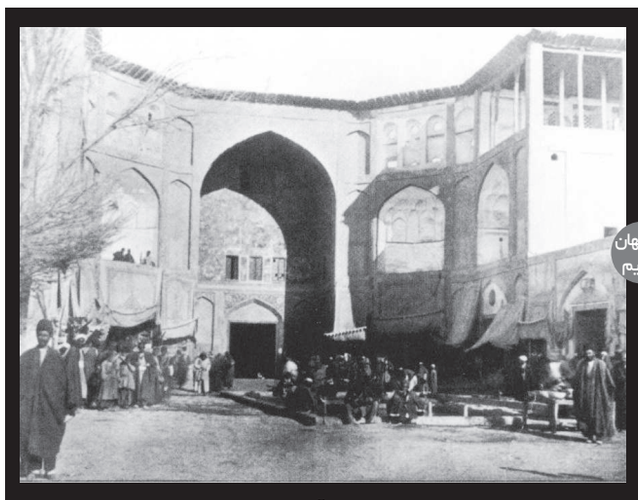

اصفهان قدیم

ارنست هولتسر مهندس و عکاس آلمانی در سفری که به ایران داشت هزاران عکس از خانه ها، مشاغل، فرهنگ و مردم اصفهان قدیم گرفته است. بیشترین عکس‌های موجود در مورد اصفهان قدیم حاصل زحمات این عکاس آلمانی است که در زیر زمین خانه‌اش پیدا شد. این تصویر از نقارخانه و سردر بازار قیصریه است.

اخبار اصفهان
ISFAHAN NEWS
۰۲
اقتصاد استان
چهارشنبه ۷ آبان ۱۳۹۹ | شماره ۶۲۹



ارائه خدمات رسانی مطلوب، از اولویت های مدیریت شهری فلاورجان

مهندس جواد نصری از ادامه عملیات لکه گیری آسفالت معابر و گذرهای سطح شهر فلاورجان خبر داد.
به گزارش روابط عمومی شهرداری و شورای اسلامی شهر فلاورجان، شهردار فلاورجان با بیان اینکه از جمله اولویت های مدیریت شـــهری ارائه خدمات رسانی مطلوب به شهروندان است، گفت: در راستای بهبود عبور و مرور، سیما و منظر شـــهری با هدف خدمت رسانی شایسته به شهروندان و تسهیل در امر تردد وسایط نقلیه، عملیات لکه گیری آسفالت بطور مستمر و پراکنده در گذرها و معابر سطح شهر در حال انجام می باشد.
مهندس جواد نصری افزود: مناسب سازی ســـطح گذرها و معابر، رفع نواقص موضعی، جلوگیری از گسترش خرابی روسازی آسفالت، از مهمترین دلایل اجرای عملیات لکه گیری آسفالت توسط شهرداری ها می باشد.
در خاتمه شهردار فلاورجان چنین بیان داشت: با توجه به وسعت زیاد معابر سطح شهر و تعدد محلات و نیاز گذرها و معابر به ترمیم آسفالت، طبق برنامه ریزی و اولویت بندی انجام شده، عملیات لکه گیری آسفالت توسط پیمانکار و با نظارت مستقیم واحد عمرانی اجراء می شود.



احداث سکوهای بارگیری فرآورده‌های سبک و سنگین در شرکت پالایش نفت اصفهان

شرکت پالایش نفت اصفهان به‌منظور بارگیری فرآورده‌های ویژه خود، ۱۸ بازوی بارگیری جدید احداث کرده است. رئیس عملیات مخازن و نقل و انتقال مواد نفتی شرکت پالایش نفت اصفهان با اعلام این خبر گفت: این بازوها با هدف بارگیری محصولاتی همچون لوب کات، آیزوریسایکل، و کیوم باتوم (ته مانده برج تقطیر در خلأ) و همچنین انواع حلال‌های نفتی طراحی و در زمینی به مساحت ۱/۵ هکتار و با هزینه‌ای بالغ بر ۴۰ میلیارد تومان احداث گردیده‌اند. بابک الماسی نیا افزود: این بازوها بر روی ۹ سکوی بارگیری دو نازله احداث شده‌اند که تعداد ۶ بازو برای بارگیری فرآورده‌های سبک (همچون انواع حلال‌ها) استفاده می شوند و تعداد ۱۲ بازوی دیگر وظیفه بارگیری فرآورده‌های نفتی سنگین (همچون و کیوم باتوم، لوب کات و آیزوریسایکل) را بر عهده خواهند داشت. وی ادامه داد: ایجاد خطوط انتقال برق، سیستم های اعلان و اطفاء حریق، سیستم های مخابراتی، و سیستم های انتقال دیتا (شامل ایجاد زیر ساخت های حفاری برای عبور کابل های برق و فیبرهای نوری تا محل سکوها و ...) از جمله فعالیت‌های جانبی این پروژه محسوب می شوند. الماسی نیا همچنین تصریح کرد: در این پروژه اتاق کنترل، اتاق دیزل ژنراتور جهت تولید برق اضطراری سیستم آتش نشانی با تعبیه ۶ مانیتور در جهت اطفای حریق احتمالی، دوش های آتش نشانی به‌صورت آب و فوم و ... تجهیزات دوربین مداربسته به‌منظور کنترل محوطه، سیستم های پیجینگ و سیستم های بستن اضطراری واحد نیز طراحی شده است.

عضو شورای اسلامی شهر اصفهان عنوان کرد:

فضای اصفهان مستعد توسعه مشاغل خانگی

شورای شهر و شهرداری اصفهان جهت کمک برای توسعه طرح مشاغل خانگی در قالب این طرح ها هزینه ای دریافت نخواهد کرد

عضو شورای اسلامی شهر اصفهان با اشاره به سه اقدام مدیریت شهری اصفهان برای اجرای بهتر طرح توسعه مشاغل خانگی در اصفهان، گفت: خوشبختانه امروز فضای اصفهان مستعد توسعه مشاغل خانگی اســـت و می توان در این حوزه سرمایه گذاری بالایی کرد.



اخبار اصفهان ISFAHAN NEWS
گـــزارش
ایسنا

کوروش خســـروی در خصـــوص طـــرح ملی توسعه مشاغل خانگی، اظهار کرد: اگرچه این طرح به صورت مشترک زیر نظر وزارت تعاون، کار و رفـــاه اجتماعی و توسط جهاد دانشگاهی اجرا می‌شود، اما شورای اسلامی شهر اصفهان در اجرای بهتر آن چنـــد کار می تواند انجام دهد.
وی با بیان اینکه شورای شهر اصفهان به همیـــن منظور می تواند نسبت به ایجـــاد بازارچه ای بـــرای فروش محصولات افرادی کـــه در قالب این طرح قـــرار گرفته اند، اقـــدام کند، افزود: با توجه بـــه قابلیت صادرات برخی محصولات مشـــاغل خانگی و تولیدات فاخـــر و هنرمندانه ای که بعضا انجام می شـــود، شورای شهر می‌تواند نسبت به ایجاد بازارچه های آنلاین و عرضه و فروش و در مجموع بازارسازی این دســـته از محصولات جهت توسعه مشاغل خانگی کمک کند.
رئیس مرکز پژوهش‌های شـــورای اسلامی شـــهر اصفهان تاکید کرد: شهرداری اصفهان همچنین می تواند از پتانسیل شـــهرهای خواهرخوانده خود برای اجرای بهتر و توسعه طرح ملی مشاغل خانگی اســـتفاده کند.
وی به پروژه توان هفت که توســـط شورای شـــهر طراحی و شهرداری اصفهان مجری آن است، اشاره کرد و گفت: در این پـــروژه مهارت‌های کســـب و کار و کارآفرینـــی به ۱۰۰ هزار شـــهروند اصفهانـــی و هر نفر ۱۰۰ ســـاعت آمـــوزش داده می شـــود که در مجموع ۱۰ میلیون نفر ســـاعت آموزش مهارت های کسب و کار و کارآفرینـــی در اصفهـــان می بینند.
خسروی با تاکید بر اینکه این طرح تحولی بزرگ در فضای کسب و کار اصفهان ایجاد می کند، گفت: اگرچه این آموزش به صورت عام در اصفهان داده می شـــود، اما جهاد دانشگاهی اصفهـــان نیز می توانـــد در تعامل با شورای شهر ســـهمیه ای ویژه برای شـــاغلین و فعالین این حوزه در نظر بگیرد.
وی همچنیـــن بـــا اشـــاره بـــه پتانســـیل‌های اصفهـــان در حوزه مشاغل خانگی با وجود ظرفیت بالای صنایع دستی در این شـــهر، گفت: باید توجه داشـــت که صنایع دستی محدودیت های خـــاص خود را دارد و نباید بر این حـــوزه زیاد بارگذاری کنیم چراکه کشش این بازار، میزان صادرات، حجیم بـــودن برای فروش محدود است، اما امروز فریلنسینگ ها در کشور رایج شـــده است و افراد از داخل منزل خدمات تکنولوژیک ارائه می دهند که این دسته مشاغل می تواند به عنوان مشـــاغل خانگی درآمدزا محسوب شوند.
عضو شورای اســـلامی شهر اصفهان با تاکید بر اینکه خوشـــبختانه امروز فضای اصفهان مستعد توسعه مشاغل خانگی است، توضیح داد: خوشبختانه امروز به راحتی می توان بســـیاری از جوانـــان و زنـــان را از داخل منزل علاقه مند به فعالیت‌های اقتصادی کرد و با توجه به اینکه کشور درگیر ویروس کرونا است، مشاغل خانگی بیشتر از ســـایر مشاغل قابل سرمایه گذاری دارد.
وی با تاکید بر اینکه شـــورای شهر و شـــهرداری اصفهان جهت کمک برای توسعه طرح مشاغل خانگی در قالب این طرح ها هزینه ای دریافت نخواهد کرد، تصریح کرد: این دسته از حمایت ها در جهت توســـعه شهر اصفهان اســـت و هرچه این مشاغل توســـعه یابد، به طور قطـــع به نفع مجموعه مدیریت شـــهری و اقتصاد اصفهان خواهد بود.

در این پروژه مهارت‌های کسب و کار و کارآفرینی به ۱۰۰ هزار شهروند اصفهانی و هر نفر ۱۰۰ ساعت آموزش داده می شود که در مجموع ۱۰ میلیون نفر ساعت آموزش مهارت‌های کسب و کار و کارآفرینی در اصفهان می‌بینند

رئیس سازمان صنعت، معدن و تجارت استان اصفهان تاکید کرد:

اختصاص سهمیه روغن و برنج به اصفهان

خـــبـــر
ایسنا

رئیس سازمان صنعت، معدن و تجارت استان اصفهان با اشاره به تاثیر محدودیت های ارزی در گرانی کالاهای اساسی، گفت: امیدواریم با توجه به گشایش های صورت گرفته و تصمیمات مشترک دولت و مجلس در مباحث ارزی و وعده اخیر بانک مرکزی، به زودی شاهد ساماندهی نرخ ارز در بازار باشیم و به دنبال آن قیمت کالاهای اساسی ساماندهی، کنترل و تثبیت شود.

ایرج موفـــق دربـــاره دلایـــل وضعیت نابسامان قیمت ها در بازار و افزایش قیمت و کمبود کالاهای اساسی، اظهار کرد: بخشی از این شرایط به مباحث ارزی تامین کالاها برمی گردد که پیشتر با ارز ۴۲۰۰ تومانی تامین می شـــد، اما امروز بـــه دلیل برخی محدودیت ها با ارز نیمایی وارد کشور می شود و ما شاهد افزایش قیمت کالاهای اساسی هستیم.
وی با بیان اینکه به دلیل شرایط موجود برخی واحدهای عمده و خرده فروشی با مصوبه ســـتاد تنظیم بازار مجوز افزایش قیمت دریافت کردنـــد، گفت: اگرچه امروز برخی افزایش قیمت ها مجاز و در سیستم تعریف شده است، اما برخی افزایش قیمت ها غیرمجاز بوده و واحدهای صنفی مرتکب تخلف می شوند.
رئیس ســـازمان صنعت، معدن و تجارت استان اصفهان با اشاره به جلســـه برنامه ریزی هفته گذشته استانداری اصفهان و تاکید استاندار اصفهان بر نظارت قیمت ها، گفت: در این جلسه طرح ویژه ای برای بازرسی و نظارت بر قیمت کالاها در نظر گرفته شد و به زودی در استان اجرا می شود.



وی ابراز امیدواری کرد؛ با اجرای این طرح، بخش اعظمی از ساماندهی قیمت ها در استان اصفهان عملیاتی شود، اما تا زمان پیاده شدن آن، ناچاریم از کمک دستگاه های اجرایی مختلف بهره گیریم.
موفق تاکید کرد: به طور قطع با اجرای این طرح شـــرایط برای کنترل قیمت‌ها در استان مهیا خواهد شد و افرادی خاطی شناسایی و به تعزیرات معرفی خواهند شد.
وی با اشاره به وضعیت کالاهای اساسی در اصفهان، گفت: اگرچه کمبود برخی کالاهای اساسی همچون روغن و برنج وجود داشت، اما اکنون سهمیه‌ای برای استان مشخص و ارسال شده است.
رئیس ســـازمان صنعت، معدن و تجارت اســـتان اصفهان دربـــاره نگرانی مـــردم از گرانی کالاهای اساســـی، اظهار کرد: امیدواریم با توجه به گشـــایش هـــای صورت گرفته و تصمیمات مشـــترک دولت و مجلس در مباحث ارزی و وعده اخیر بانک مرکزی، به زودی شـــاهد ساماندهی نرخ ارز در بازار باشـــیم و به دنبال آن قیمت کالاهای اساسی ساماندهی، کنترل و تثبیت شود و در ادامه شاهد کاهش قیمت ها و نظارت بهتر بر قیمت ها شویم.

گـــــزارش

تعامل شرکت آبفا و نیروی انتظامی برای ایجاد سلامت پایدار در استان اصفهان

مدیرعامل شرکت آبفا استان اصفهان در هفته نیروی انتظامی از حافظان نظم و امنیت تقدیر نمود و گفت: فعالان در نیروی انتظامی در زمینه امنیت مردم تلاش مـــی کنند و فعالان در صنعت آبفا زمینه ساز سلامت اقشار مختلف جامعه هستند، بنابراین این دو نهاد می توانند با تعامل بیش از پیش بســـتر امنیت و سلامت جامعه بهتر و گسترده تر را مهیا کنند.

هاشم امینی با بیان اینکه محافظت از تاسیسات صنعت آبفا از اهمیت بسزایی برخوردار است عنوان کرد: تاسیسات آبفا به ویژه تصفیه خانه آب و شـــیرخانه فلمن تامین کننده آب شرب سالم و بهداشتی بیش از ۴ میلیون نفر در استان اصفهان است بطوریکه تصفیه خانه آب اصفهان بعنوان یکی از مراکز حســـاس از سوی نهادهای ذیصلاح شناخته شده است.
وی ادامه داد: از حافظان امنیت در اصفهان انتظار می رود همانند همیشه در حفاظت از تاسیسات این شـــرکت خدماتی، بیشتر حمایت کنند تا خدمات به صورت پایدار در اختیار مردم قرار گیرد.
مدیرعامل شرکت آبفا استان اصفهان به سرقت دریچه های فاضلاب در سطح شهرهای مختلف در استان اشاره کرد و تصریح نمود: متاسفانه در چند سال اخیر بیش از ۱۳۳۹ فقره دریچه منهول های فاضلاب در استان به سرقت رفته که این امر مخاطراتی برای مردم و عابرین اعم از اشخاص و وسایل نقلیه، به وجود آورده است.
هاشم امینی افزود: با سرقت دریچه های منهول فاضلاب بعضا دیده شده برخی از شـــهروندان به درون چاه فاضلاب که تا عمق ۹ متر می باشد، سقوط کرده اند که منجر به از دســـت دادن جان فرد شده است، براین اساس برای شرکت آبفا استان اصفهان جلوگیری از سرقت دریچه های منهول فاضلاب بسیار حائز اهمیت است چرا که با سرقت این کالا جان مردم در خطر می افتد.
وی با اشاره به همکاری نیروی انتظامی با شرکت آبفا استان اصفهان اظهار داشت: در چند سال اخیر نیروی های انتظامی در محافظت از تاسیسات آبفا با این شرکت همکاری دارند و انتظار می رود در قالب ایجاد یک کار گروه مشترک وانعقاد یک تفاهم نامه، همکاری این دو دستگاه بیش از پیش باشد تا خلا در ایجاد امنیت و سلامت جامعه روی ندهد.
مدیرعامل شرکت آبفا استان اصفهان به گستردگی خدمات در روستاها و شهرها پرداخت و اظهار داشت: در حال حاضر در بیش از ۹۸ شهر و هزار روستا خدمات ۲۳ گانه شرکت آبفا استان اصفهان ارائه می شود و این خدمات به صورت پایدار در ۲۴ ساعت شبانه روز در اختیار تمام اقشار جامعه در سطح استان قرار می گیرد.
در ادامه این مراسم جانشین فرماندهی انتظامی استان اصفهان گفت: پلیس برای اینکه بتواند برای ایجاد امنیت در جامعه بیش از همیشـــه موفق عمل کند به همکاری و مشارکت همه دستگاه ها نیاز دارد بطوریکه امنیت پایدار تلاش و همکاری همه دستگاه ها، نهادها و شرکتهارا می طلبد.
سرهنگ محمدرضا هاشمی فر ادامه داد: رویکرد نیروی انتظامی، رویکرد امنیتی است این در حالیست که امنیت و سلامت مکمل یکدیگر هستند و نیروی انتظامی برای ایجاد سلامت و امنیت مردم هر اقدامی را در دستور کار قرار می دهد.
وی ادامه داد: سرقت دریچه های منهول فاضلاب جان مردم را تهدید می کند بنابراین نیروی انتظامی به منظور جلوگیری از سرقت این دریچه ها همکاری لازم را با شرکت آبفا اســـتان اصفهان با ایجاد یک کار گروه اعمال می نماید.
جانشین فرماندهی انتظامی استان اصفهان اعلام کرد: نیروی انتظامی رویکرد محافظت از همه تاسیسات آبفا را به ویژه تصفیه خانه های آب و فاضلاب را به منظور تامین امنیت و سلامت مردم و جلوگیری از هر گونه ناهنجاری در دستور کار قرار می دهد.
این نشست کاری به مناسبت هفته نیروی انتظامی و به پاس تجلیل از فرماندهان ستاد و روسای پلیس های تخصصی استان و کلانتری های شهرستان اصفهان، فلاورجان و لنجان در محل شرکت آبفا برگزار گردید.

یادداشت
رویا ذبیحی امیر

ادامه از صفحه یک

...نرخ می شـــود و احتمال می رود شاخص در بالای ۱.۸ میلیون واحد قرار گیرد. در صورت انتخاب بایدن، احتمـــال توافق ایران بـــا آمریکا در برجام بیشـــتر می شـــود و کاهش قیمت دلار را به صـــورت هیجانی خواهیـــم داشـــت و پیش‌بینـــی می‌شـــود بعد از آن دلار در محدوده ۱۹ تـــا ۲۱ هزار تومان قـــرار خواهد گرفت. در زمـــان حال بر اســـاس معیار برابری قـــدرت خرید (PPP) ایران با کشورهای همسایه، دلار در محدوده ۱۵ تا ۱۷ هـــزار تومان قرار دارد، که با در نظر گرفتن نرخ تورم می تواند در آخر سال به ۲۰ هزار تومن هم برسد.
ریزش بازار با انتشـــار اخبـــاری از صندوق دارا دوم و انتشار اوراق نفتی شروع شد. تایید و تکذیب چند باره این اخبار باعث کاهش اعتماد به بازار شد و خروج نقدینگی از بازار شد. در کنار آن، بسیاری قانون جدید بر بازار وضع شد که باعث کاهش اعتماد به بازار شد. قانون های جدید همانند ممنوعیـــت معامـــلات الگوریتمی و نوســـان گیـــری باعـــث کاهش نقدشوندگی بازار می شود. کاهش نقدشوندگی بازار باعث کاهش حجم معاملات می شود. این قوانین جدید باعث از بیـــن رفتار اعتمـــاد مردم، افزایش ریسک بازار و خروج پول از بازار سرمایه می شود. معیار درست بودن ۱ قانون، نباید بر اساس مثبت کردن بـــازار در مدت کوتاه باشـــد، بلکه باید بلند مدت نگاه کرد. بسته ماندن طولانی مدت نمادها به کاهش نقدشـــوندگی بازار و از دست رفتن اعتماد مـــردم به بازار منجر شـــود. نماد شستا از اواسط شهریور بخاطر افشا پالایشگاه ستاره خلیج فارس همانند تاپیکو بســـته شد، اما هنوز بدون هیچ توضیحی بســـته شد. از اخبار خوبی که در مدت اخیر منتشر شد می تواند به الزام شرکت ها برای داشـــتن بازارگردان تا ۱۵ مهر اشاره کرد، که می تواند به نقدشوندگی بازار کمک می کند. از قوانین جدید که بر بازار وضع شـــد، انتشار اوراق اختیار فروش تبعی بود نه تنها آموزشی به مردم داده نشد در کنارش، حجم این اوراق برای بیمه کردن سهام به قدری کم بود که نمی تواند بر روند قیمت سهم تاثیر گذار باشد. از قوانین جدید دیگری که در این مدت وضع شـــد، اجازه افزایش ۲۰ درصدی ســـرمایه گذاری شرکت‌های بیمه‌ای در بازار و برداشتن ممنوعیت سرمایه گذاری بانک ها در بورس بود، با توجه به عدم اعتمادی که در بازار وجود دارد، این ۲ گروه نیز رغبتی به سرمایه گذاری در موقعیت فعلی نـــدارن و نهایتا از شـــرکت های مرتبط خودشان در بورس حمایت کنند.

تاسیس شرکت سهامی خاص فنی مهندسی سنجش کار رستاک سپاهان در تاریخ ۱۳۹۹,۰۷,۱۶
به شماره ثبت ۶۵۸۱۹ به شناسه ملی ۱۴۰۰۹۴۹۹۰۶۴

ثبت و امضا ذیل دفاتر تکمیل گردیده که خلاصه آن به شرح زیر جهت اطلاع عموم آگهی میگردد. موضوع فعالیت :ثبت موضوع فعالیت ذیل به منزله اخذ مجوز و صدور پروانه فعالیت نمیباشد: طراحی ، ساخت، خرید ، فروش ، تعمیر و نگهداری ، واردات و صادرات ، اخذ نمایندگی ، ایجاد شعب و ارائه خدمات مرتبط در زمینه انواع تجهیزات و گیج های اندازه گیری ابعاد الکترونیکی ، مکانیکی ، اپتیکی ، گیج هادی بادی ، انواع فیکسچرهای کنترلی ، اتوماسیون و ابزار دقیق طراحی ، ساخت، خرید ، فروش ، تعمیر و نگهداری ، خدمات فنی مهندسی ، صادرات ، واردات ، سرمایه گذاری ، اخذ نمایندگی و ایجاد شعب در زمینه انواع تجهیزات ، ماشین آلات و مواد صنعتی و غیر صنعتی مرتبط با صنایع مختلف خریدو فروش و صادرات و واردات کلیه کالاهای مجاز بازرگانی ، شرکت در مناقصات و مزایدات، اخذ وام و تسهیلات ریالی و ارزی از کلیه بانکهای دولتی و خصوصی و موسات مالی و اعتباری داخلی و خارجی جهت تحقق اهداف شرکت ، شرکت در نمایشگاه های ملی و بین المللی داخل و خاج از کشور ، اخذ نمایندگی و ایجاد شعب درصورت لزوم پس از اخذ مجوزهای لازم از مراجع ذیربط مدت فعالیت : از تاریخ ثبت به مدت نامحدود مرکز اصلی : استان اصفهان ، شهرستان اصفهان ، بخش مرکزی ، شهر اصفهان، محله باب الدشت ، کوچه شهید علیرضا سرمدی [۲۴] ، کوچه شهید زارعی ، پلاک -۲۳ ، طبقه همکف کدپستی ۸۱۴۸۹۴۴۸۶۳ سرمایه شخصیت حقوقی عبارت است از مبلغ ۱,۰۰۰,۰۰۰ ریال نقدی منقسم به ۱۰۰ سهم ۱۰۰۰۰ ریالی تعداد ۱۰۰ سهم آن با نام عادی مبلغ ۳۵۰۰۰۰ ریال توسط موسسین طی گواهی بانکی شماره ۰۷۷ مورخ ۱۳۹۹,۰۶,۲۶ نزد بانک ملی شعبه ابن سینا با کد ۴۶۰۰۶۰ پرداخت گردیده است والباقی در تعهد صاحبان سهام می باشد اعضا هیئت مدیره آقای محمد جلوخوانیان به شماره ملی ۱۲۸۱۸۵۹۱۵۱ و به سمت نایب رئیس هیئت مدیره به مدت ۲ سال آقای مهدی جلوخوانیان به شماره ملی ۱۲۸۷۰۱۰۷۷۶ و به سمت مدیرعامل به مدت ۲ سال و به سمت عضو اصلی هیئت مدیره به مدت ۲ سال آقای جمشید برومند به شماره ملی ۵۱۱۰۰۹۱۷۰۶ و به سمت رئیس هیئت مدیره به مدت ۲ سال دارندگان حق امضا : کلیه اوراق و اسناد بهادار و تعهد آور شرکت از قبیل چک ، سفته ، بروات ، قراردادها عقود اسلامی و همچنین کلیه نامه های عادی و اداری با امضاء مدیرعامل و رئیس هیئت مدیره متفقا همراه با مهر شرکت معتبر می باشد اختیارات مدیر عامل : طبق اساسنامه بازرسان خانم زهرا نیک سیر به شماره ملی ۱۲۸۰۹۷۲۰۰۹ به سمت بازرس اصلی به مدت یک سال مالی آقای علی رضا خیراللهی به شماره ملی ۱۲۸۴۷۸۲۷۷۸ به سمت بازرس علی البدل به مدت یک سال مالی روزنامه کثیر الانتشار اخبار اصفهان جهت درج آگهی های شرکت تعیین گردید. ثبت موضوع فعالیت مذکور به منزله اخذ و صدور پروانه فعالیت نمی باشد. اداره کل ثبت اسناد و املاک استان اصفهان اداره ثبت شرکت ها و موسسات غیرتجاری اصفهان
(۱۰۳۰۷۲۷)

تاسیس شرکت سهامی خاص آیسان گستر سیلک در تاریخ ۱۳۹۹,۰۷,۲۷
به شماره ثبت ۶۸۸۹ به شناسه ملی ۱۴۰۰۹۵۱۷۰۲۴

ثبت و امضا ذیل دفاتر تکمیل گردیده که خلاصه آن به شـــرح زیر جهت اطلاع عموم آگهی میگردد. موضوع فعالیت :تولید، بسته بندی، پخش و توزیع کلیه لوازم خانگی سبک و سنگین ، لوازم خانگی صنعتی، کلیه لوازم مرتبط با سیستم های سرمایشی و گرمایشی، فرش و منسوجات خانگی و صنایع نساجی انجام کلیه عملیات بازرگانی و تجاری شـــامل ترخیص کالا و حق العمل کاری ، خرید و فروش، صادرات و واردات انواع لوازم خانگی، فرش ، الیاف ، مواد اولیه ، ماشین آلات ، قطعات یدکی ، محصولات شرکت و کلیه کالاهای مجاز بازرگانی - عقد قرارداد با اشـــخاص حقیقی و حقوقی - اخذ وام و تسهیلات ریالی و ارزی از بانک ها و مؤسسات مالی و اعتباری داخلی و خارجی مجاز صرفاً در راستای اهداف شرکت - حضور در نمایشگاه های داخلی و بین المللی - ایجاد شعبه در سراسر کشور - اخذ و اعطای نمایندگی از شرکت های داخلی و خارجی — شرکت در کلیه مناقصه ها و مزایده های دولتی و خصوصی درصورت لزوم پس از اخذ مجوزهای لازم از مراجع ذیربط مدت فعالیت : از تاریخ ثبت به مدت نامحدود مرکز اصلی : استان اصفهان ، شهرستان کاشان ، بخش مرکزی ، شهر کاشان، محله شهید رجایی ، کوچه چهل جریب [اندیشه ۴۱] ، خیابان شهید رجایی ، پلاک ۰ ، طبقه همکف کدپستی ۸۷۱۴۷۵۳۵۹۴ سرمایه شخصیت حقوقی عبارت است از مبلغ ۱۰,۰۰۰,۰۰۰,۰۰۰ ریال نقدی منقسم به ۱۰۰۰۰۰ سهم ۱۰۰۰۰۰ ریالی تعداد ۱۰۰۰۰۰ سهم آن با نام عادی مبلغ ۳۵۰۰۰۰۰۰۰۰ ریال توسط موسسین طی گواهی بانکی شماره ۹۸,۱۹۲۲ مورخ ۱۳۹۹,۰۷,۱۳ نزد بانک سپه شعبه کاشان با کد ۴۰ پرداخت گردیده است والباقی در تعهد صاحبان سهام می باشد اعضا هیئت مدیره خانم ملیحه استادعظیم به شماره ملی ۰۰۵۳۹۰۸۴۶۵ و به سمت نایب رئیس هیئت مدیره به مدت ۲ سال و به سمت عضو اصلی هیئت مدیره به مدت ۲ سال آقای امیرعباس کتابچی به شماره ملی ۱۲۵۰۶۰۹۱۰۰ و به سمت عضو اصلی هیئت مدیره به مدت ۲ سال و به سمت مدیرعامل به مدت ۲ سال آقای جواد کتابچی به شماره ملی ۱۲۶۲۲۷۳۱۵۳ و به سمت رئیس هیئت مدیره به مدت ۲ سال و به سمت عضو اصلی هیئت مدیره به مدت ۲ سال دارندگان حق امضا : کلیه اوراق و اسناد بهادار و تعهد آور شرکت از قبیل چک، سفته، بروات، قراردادها عقود اسلامی و کلیه نامه های عادی و اداری با امضاء رئیس هیئت مدیره منفرداً همراه با مهر شرکت معتبر می باشد. اختیارات مدیر عامل : طبق اساسنامه بازرسان آقای صادق حسینی راوندی به شماره ملی ۱۲۵۰۱۲۸۱۰۲ به سمت بازرس علی البدل به مدت یک سال مالی آقای سعید غزال به شماره ملی ۱۲۶۱۹۵۱۶۴۶ به سمت بازرس اصلی به مدت یک سال مالی روزنامه کثیر الانتشار اخبار اصفهان جهت درج آگهی های شرکت تعیین گردید. ثبت موضوع فعالیت مذکور به منزله اخذ و صدور پروانه فعالیت نمی باشد. اداره کل ثبت اسناد و املاک استان اصفهان مرجع ثبت شرکت ها و موسسات غیر تجاری کاشان
(۱۰۲۹۰۵۰)

اخبار اصفهان
ISFAHAN NEWS
۰۲
اقتصاد استان
چهارشنبه ۱۴ آبان ۱۳۹۹ | شماره ۶۳۴

۴۰ درصد موقوفات استان اصفهان فاقد سند است

معاون حقوقی و امور ثبتی اداره کل اوقاف و امور خیریه استان اصفهان گفت: سالانه یک هزار سند برای موقوفات استان اصفهان صادر می‌شود و همچنان ۴۰ درصد موقوفات این استان فاقد سند است.
حجت‌الاسلام محمود نصر اصفهانی معاون حقوقی و امور ثبتی اداره کل اوقاف و امور خیریه استان اصفهان با اشاره به برگزاری جلسه هماهنگی و بررسی فعالیت‌های ثبتی در ادارات اوقاف و امور خیریه ۲۴ شهرستان اصفهان اظهار کرد: این جلسه با حضور رئیس سازمان اوقاف و امور خیریه و رئیس سازمان ثبت اسناد و املاک برگزار شد.
او با اشاره به اینکه در برنامه ۶ ماهه ادارات اوقاف و امور خیریه استان اصفهان در زمینه احیای موقوفات و تبدیل اسناد دفترچه‌ای به اسناد تک برگی مورد بررسی قرار گرفته است، گفت: با توجه به حجم اقدامات صورت گرفته مقرر شد به صورت ویژه در مرکز استان برنامه فوق‌العاده طی دو روز در روزهای ۱۳ و ۱۴ آبان ماه که مراجعه کننده در ادارات ثبت احوال وجود ندارد نسبت به صدور ۵۰۰ برگ سند تک برگ اقدام شود. معاون حقوقی و امور ثبتی اداره کل اوقاف و امور خیریه استان اصفهان با بیان اینکه مهم‌ترین برنامه‌های سازمان اوقاف و امور خیریه صدور اسناد برای موقوفات است، افزود: صدور اسناد از سال ۸۸ تاکنون جهش خوبی داشته و به صورت میانگین سالانه ۹ هزار سند برای موقوفات کشور صادر شده است.

اصفهان رتبه دوم کسب تسهیلات کرونایی را در کشور دارد



معاون استاندار اصفهان با بیان اینکه استان اصفهان رتبه دوم کسب تسهیلات کرونایی در کشور را دارد، گفت: آخرین آمار نرخ بیکاری در استان اصفهان ۱۱.۶ درصد است.
سید حسن قاضی عسگر در جمع اصحاب رسانه با اشاره به گزارش عملکرد و برنامه‌های معاونت اقتصادی در شش ماهه نخست امسال، اظهار داشت: در راستای استراتژی و اهداف معاونت، توسعه گردشگری و خدمات برتر، توسعه صنایع کم آب‌بر و سبز، تکمیل زنجیره ارزش صنایع الویت‌دار مانند نساجی، توسعه صنایع ریلی وابسته، توسعه اقتصاد دیجیتال و توسعه صادرات اقدامات بسیاری انجام شده است.
وی افزود: اقدامات مهمی که در دفتر معاونت اقتصادی انجام شده شامل دو بخش استقرار نظام پیگیری مصوبات استان برای سیستمی کردن پیگیری مصوبات دستگاه‌های اجرایی استان و احصا فرایندهای اداره کل غله منطقه ۱۰ برای شناسایی فرایندها و بهبود فعالیت‌ها است.
معاون هماهنگی امور اقتصادی استانداری اصفهان با بیان اینکه تعدادی از اقدامات انجام شده منجر به دریافت رتبه‌هایی در این حوزه شده، گفت: در شش ماهه امسال رتبه نخست در جذب تسهیلات تبصره ۱۸ در بخش صنعت، رتبه نخست در تشکیل منظم جلسات شورای گفت‌وگو، رتبه نخست در تعداد مصوبات کارگروه تسهیل در رفع موانع تولید و رتبه دوم در جذب تسهیلات تبصره ۱۸ در بخش کشاورزی از آن این حوزه شد.

یارمحمدیان عنوان کرد:

نمایشگاه اصفهان بازوی توسعه اقتصادی

نمایشگاه‌ها از مهمترین و مؤثرترین ابزارهای بازاریابی در دنیای امروز تجارت محسوب می‌شوند و از دیدگاه اقتصادی تأثیر بسزایی در اقتصاد جوامع داشته‌اند

مدیرعامل شرکت نمایشگاه‌های بین‌المللی استان اصفهان با اشاره با جایگاه مهم اقتصادی استان اصفهان در کشور، گفت: چنین شرایطی سبب می‌شود اصفهان در حوزه اقتصادی به عنوان استان کلیدی کشور شناخته شود. در این میان برگزاری نمایشگاه‌ها، ثروت و تصویر کلی منطقه بهبود می‌یابد.



اخبار اصفهان
ISFAHAN NEWS
گزارش
ایمنا

به گزارش روابط عمومی شرکت نمایشگاه‌های استان اصفهان، علی یارمحمدیان اظهار کرد: استان اصفهان در مرکز ایران و چهارراه تبادلات کالا، حمل و نقل و مسافر در کشور قرار گرفته و قطب تولید آهن، فولاد، مصالح ساختمانی و پتروشیمی در ایران است و یکی از بزرگترین مراکز تولید انواع مختلف صنایع دستی کشور به شمار می‌رود.
وی افزود: این استان با حدود ۱۰ هزار واحد تولیدی صنعتی، پس از تهران و از نظر تعداد واحدهای صنعتی بزرگ کشور در رتبه دوم و از نظر میزان اشتغال، ارزش افزوده و ارزش تولید صنعتی با استخراج سالانه بیش از ۱۷ میلیون تن مواد معدنی و حدود ۴/۵ میلیون تن سنگ تزئینی، نیز در رتبه دوم کشور قرار دارد.
مدیرعامل شرکت نمایشگاه‌های بین‌المللی استان اصفهان ادامه داد: همچنین بیش از ۷۲۰ معدن فعال در این استان وجود دارد و بیش از دو هزار بازرگان و تاجر نیز در اصفهان فعالیت می‌کنند. اصفهان کالاهای متنوع صنعتی و کشاورزی را به پنج قاره جهان صادر می‌کند. این استان در بخش صنعت، ۱۴ درصد ارزش افزوده ایران را به خود اختصاص داده است.
یارمحمدیان تصریح کرد: در کنار این مسئله، ۴/۲ درصد از اراضی کشاورزی کشور در استان اصفهان واقع شده و چهار درصد تولیدات کشاورزی ایران به استان اصفهان تعلق دارد. این استان همچنین در زمینه تولید شیر و گوشت مرغ نیز رتبه نخست کشور را به خود اختصاص داده است.
وی افزود: چنین شرایطی سبب می‌شود اصفهان در حوزه اقتصادی به عنوان استان کلیدی کشور شناخته شود؛ استانی که قرار است در افق چشم‌انداز ۱۴۰۴، به استان برتر کشور در حوزه‌های اقتصادی، صنعتی، فناوری و صنایع خلاق تبدیل شود و خاستگاه فعالیت‌های اقتصادی اساسی کشور باشد.

نمایشگاه‌ها برای برگزارکنندگان و جامعه میزبان که تسهیلات لازم را برای برگزاری نمایشگاه تأمین می‌کنند، اهمیت زیادی دارند. در هنگام برگزاری هر نمایشگاه، مشاغل بسیاری علاوه بر مشاغل ثابت و دائمی ایجاد و فعال می‌شوند و از این رو ثروت و تصویر کلی منطقه بهبود می‌یابد

■ نمایشگاه اصفهان بازوی توسعه اقتصادی

مدیرعامل شرکت نمایشگاه‌های بین‌المللی استان اصفهان خاطرنشان کرد: شرکت نمایشگاه‌های بین‌المللی استان اصفهان، فعالیت خود را در سال ۱۳۷۲ آغاز کرد و تاکنون روند رو به رشدی را دنبال کرده است. این شرکت رسالت خود را با برگزاری نمایشگاه با موضوع‌های متعدد و متنوع و با هدف اصلی ایجاد بستر اقتصادی مناسب، رقابت سالم، شناسایی واحدهای برتر و ایجاد ارتباط بین اعضای مجموعه‌های مختلف صنعتی، فرهنگی، هنری، خدماتی و... دنبال کرده است. این شرکت عضو اتحادیه جهانی نمایشگاه‌ها (UFI) است و سابقه ۲۷ سال فعالیت در صنعت نمایشگاهی را به نام خود ثبت کرده است.
یارمحمدیان اظهار کرد: برنامه‌ریزی حضور شرکت‌های داخلی در حدود ۷۰ نمایشگاه خارجی در قالب پاویون ایران در نمایشگاه‌های معتبر بین‌المللی، برنامه‌ریزی اعزام بیش از ۶۰ تور بازدید از نمایشگاه‌های معتبر جهانی، برگزاری ۵۰۰ عنوان نمایشگاه داخلی و بیش از ۲۰۰ عنوان نمایشگاه بین‌المللی در ۱۰ سال گذشته، برگزار کننده انحصاری پاویون‌های جمهوری اسلامی ایران در نمایشگاه‌های معتبر جهانی، پذیرایی بیش از ۸۰ هیئت خارجی بازدیدکننده در دو سال گذشته و تخصص در برپایی نمایشگاه‌های اختصاصی ایران در کشورهای مختلف جهان از جمله توانمندی‌ها و ویژگی‌های شرکت نمایشگاه‌های بین‌المللی استان اصفهان به شمار می‌رود.
وی ادامه داد: این نمایشگاه همچنین نسبت به برگزاری ۱۵ دوره نمایشگاه صنایع کارگاهی، ۱۷ دوره نمایشگاه صنعت خودرو، ۱۲ دوره نمایشگاه صنعت فولاد، ۲۶ دوره نمایشگاه کامپیوتر و اتوماسیون اداری، ۱۵ دوره نمایشگاه صنعت سنگ، ۱۳ دوره نمایشگاه صنعت ماشین‌آلات طلا و فلزات گرانبها و سنگ‌های تزئینی، ۱۸ دوره نمایشگاه ماشین‌آلات کشاورزی، ۱۸ دوره نمایشگاه صنعت دام و طیور، چهار دوره نمایشگاه ملی صنعت سیمان، ۱۲ دوره نمایشگاه صنعت گردشگری و ۲۳ دوره نمایشگاه ملی صنعت ساختمان اقدام کرده و توانسته نام خود را به عنوان نمایشگاهی قابل توجه و معتبر در میان فعالان اقتصادی کشور ثبت کند.
مدیرعامل شرکت نمایشگاه‌های بین‌المللی استان اصفهان گفت: هدف شرکت نمایشگاه اصفهان، تسهیل توسعه صنعت نمایشگاهی ایران و ترویج تبادل و رقابت نمایشگاهی در محدوده این صنعت است. نمایشگاه اصفهان با بهره‌گیری از محیطی مطلوب، تجهیزات پیشرفته و کارکنان متخصص، ارائه بهینه خدمات نمایشگاهی را تضمین می‌کند.
یارمحمدیان افزود: نمایشگاه‌ها از مهمترین و مؤثرترین ابزارهای بازاریابی در دنیای امروز تجارت محسوب می‌شوند و از دیدگاه اقتصادی تأثیر بسزایی در اقتصاد جوامع داشته‌اند به طوری که امروزه متراژ و تنوع برگزاری نمایشگاه در کشورهای توسعه یافته، بسیار بیشتر از کشورهای در حال توسعه است. بنا بر گزارش‌های UFI همه ساله بیش از چهار هزار نمایشگاه در فضایی به مساحت بیش از ۱۲ میلیون مترمربع برگزار می‌شود.

■ بهبود ثروت محلی با برگزاری نمایشگاه

وی گفت: نمایشگاه‌ها برای برگزار کنندگان و جامعه میزبان که تسهیلات لازم را برای برگزاری نمایشگاه تأمین می‌کنند، اهمیت زیادی دارند. در هنگام برگزاری هر نمایشگاه، مشاغل بسیاری علاوه بر مشاغل ثابت و دائمی ایجاد و فعال می‌شوند و از این رو ثروت و تصویر کلی منطقه بهبود می‌یابد.
مدیرعامل شرکت نمایشگاه‌های بین‌المللی استان اصفهان گفت: اثرات پولی ناشی از خرید کالا و خدمات از سوی مشارکت کنندگان و بازدیدکنندگان و حتی برگزار کنندگان بر کسی پوشیده نیست. برگزاری نمایشگاه‌ها به توسعه تصویر شهر و منطقه کمک می‌کند و موجب می‌شود ناحیه به خوبی در سطح ملی و بین‌المللی شناخته شود. برگزار کنندگان نمایشگاه‌ها مالیات پرداخت می‌کنند و بعضاً سرمایه‌گذاری‌های هرچند کوچک انجام می‌دهند که منافع آن به صنعت منطقه، دولت‌های محلی و شرکت‌های ارائه دهنده خدمات برمی‌گردد.
یارمحمدیان اضافه کرد: شرکت نمایشگاه‌های بین‌المللی استان اصفهان نیز تلاش می‌کند شرایطی فراهم آورد که شرکت‌های مختلف با ارائه توانمندی‌های خود، گام‌های محکمی در توسعه بردارند. این شرکت از سویی با برگزاری نمایشگاه‌های داخلی در سطح ملی و بین‌المللی، شرایط را برای افزایش استانداردها و کیفیت کالاهای تولیدی فراهم می‌کند و از سوی دیگر با برپایی پاویون جمهوری اسلامی ایران در نمایشگاه‌های معتبر جهانی، در راستای معرفی محصولات تولیدکنندگان ایرانی به بازارهای هدف خارجی و به تبع آن، افزایش صادرات گام برمی‌دارد. بر این اساس است که می‌توان گفت «نمایشگاه اصفهان، بازوی توسعه اقتصادی» در این استان به شمار می‌رود.
مدیرعامل شرکت نمایشگاه‌های بین‌المللی استان اصفهان تصریح کرد: فضای سرپوشیده نمایشگاه پیشین اصفهان ۱۰ هزار و ۵۰۰ مترمربع شامل چهار سالن بود که ۱۵۰۰ مترمربع فضای باز نیز به آن اضافه می‌شد. این فضا در چهار سالن پذیرای مشارکت کنندگان در برگزاری نمایشگاه‌ها بود که موقعیت به نسبت مطلوبی برای ارائه توانمندی‌ها و پتانسیل‌های آنان ایجاد می‌کرد. قرار گرفتن سایت پیشین نمایشگاه اصفهان در کنار پل تاریخی شهرستان با قدمت بیش از ۲۵۰۰ سال، تاریخ و مدرنیته را با یکدیگر پیوند می‌داد و فضایی مطلوبی برای بازدیدکنندگان و مشارکت کنندگان ایجاد می‌کرد.

گزارش

برگزاری رزمایش حفاظت از تاسیسات با حضور ۸۰۰ نفراز کارکنان آبفا استان اصفهان

شرکت آبفا استان اصفهان به منظور آمادگی مقابله با هرگونه تهدیدی که خدمات رسانی پایدار به مردم را مختل می کند رزمایش حفاظت از تاسیسات را برگزار نمود.

مدیرعامل شرکت آب وفاضلاب استان اصفهان با بیان اینکه خدمات این شرکت باید در طول شبانه روز بی وقفه در اختیار مردم قرار گیرد اظهار داشت: در بزنگاه های مختلف وقوع حوادث می تواند آسیب هایی به زیرساختهای شرکت آبفا استان اصفهان تحمیل نماید این در حالیست که خدمات این شرکت به لحاظ حیاتی بودن باید پایدار در دسترس عموم قرار گیرد. مهندس هاشم امینی حفاظت اصولی از تاسیسات در سطح استان را ضروری قلمداد کرد و تصریح نمود: برخی از تاسیسات آبفا مانند تصفیه خانه آب باباشیخعلی تامین کننده آب شرب بیش از ۴ میلیون نفر است که سلامت این تعداد از جمعیت به عملکرد فرایند تصفیه آب و حفاظت شبانه روزی از این تصفیه خانه بستگی دارد. از این رو باید از تصفیه خانه آب مانند مراکز حساس مورد حفاظت ویژه قرار گیرد.
وی به نقش تصفیه خانه های فاضلاب در سلامت بهداشت محیط پرداخت و اظهار داشت: هم اکنون ۲۶ باب تصفیه خانه فاضلاب در سطح استان در مدار بهره برداری قرار دارند که با جمع آوری، انتقال و تصفیه فاضلاب نقش بسزایی در بهداشت محیط، کاهش آلاینده های زیست محیطی و ارتقاء سطح بهداشت عمومی دارد بر این اساس حفاظت و نگهداری از این تاسیسات امری غیر قابل انکار است. مدیرعامل شرکت آبفا استان اصفهان حفاظت از منابع و مخازن آب در سطح استان را یکی از اولویت ها برشمرد و اعلام کرد: معاونین و مدیران شرکت بر مبنای مسئولیتی که برعهده دارند باید سناریویی تدوین نمایند که بر مبنای آن راهکارهای مقابله با هر گونه آسیبی که تاسیسات آبفا را تهدید می کند بتواند در کمترین زمان ممکن آن را خنثی نموده و با آن مقابله کرد. مهندس هاشم امینی برگزاری این رزمایش را در سطح استان بسیار مفید برشمرد و اعلام کرد: طبق بررسی های صورت گرفته با برگزاری این رزمایش به نقاط قوت و ضعف در ارائه خدمات پایدار به مردم در هنگام وقوع حوادث واقف شدیم و قطعا با رفع نقاط ضعف در کوهتاترین زمان همچنان درصدد ارائه خدمات پایدار و بهینه به مردم تحت هر شرایطی هستیم و خود را مسئول در ارائه خدمات شبانه روزی به مردم می دانیم، چرا که رضایت مردم هدف غایی فعالان صنعت آبفا می باشد. لازم به یادآوری است که این رزمایش در محل استقرار تمام تاسیسات آب و فاضلاب در سطح استان برگزار شد و همه مناطق آبفا به صورت همزمان به برگزاری رزمایش حفاظت از تاسیسات و مقابله با تهدیدات احتمالی پرداختند.

خبر

طرح زوج و فرد در اصفهان اجرا نمی شود

رئیس پلیس راهور استان اصفهان گفت: طبق تصمیمات ستاد استانی مقابله با کرونا طرح زوج و فرد تا پایان آبانماه در اصفهان اجرا نمی شود.

سرهنگ محمدرضا محمدی رئیس پلیس راهور استان اصفهان با اشاره به اینکه طبق تصمیمات ستاد استانی مقابله با کرونا طرح زوج و فرد تا پایان آبانماه در اصفهان اجرا نمی‌شود، اظهار داشت: با توجه به شیوع گسترده ویروس کرونا بعید به نظر می‌رسد طرح زوج و فرد تا پایان سال جاری در اصفهان اجرایی شود، اما تصمیم با ستاد استانی مقابله با کرونا خواهد بود.
او افزود: هر ساله با توجه به آغاز فصل سرما و پدیده وارونگی هوا که غلظت آلاینده‌های جوی را افزایش می‌دهد طرح زوج و فرد در اصفهان اجرایی می‌شد، اما کنترل شیوع ویروس کرونا بر آلودگی هوا مقدم است و پلیس راهور تابع ستاد استانی مقابله با کرونا خواهد بود.
رئیس پلیس راهور استان اصفهان با بیان اینکه به منظور پیشگیری از انتشار ویروس کرونا ورود خودروها با پلاک غیربومی به کلانشهر اصفهان ممنوع شد، تصریح کرد: خروج خودروها با پلاک بومی، از خروجی‌های اصفهان از ساعت ۱۲ روز دوشنبه ۱۲ آبان ماه تا پایان جمعه ۱۶ آبان ماه ممنوع است.

خبر

صلواتی مجری طرح‌های آزادراهی در مرکز، جنوب و جنوب شرق کشور شد

یلدا توکلی

با حکم شرکت ساخت و توسعه زیربناهای حمل‌ونقل کشور، علیرضا صلواتی با حفظ سمت‌های گذشته، مجری طرح‌های آزادراهی در مرکز، جنوب و جنوب شرق کشور شد. براساس ابلاغ این شرکت، علیرضا صلواتی، مجری طرح‌های زیربنایی استان اصفهان با حفظ سمت، به عنوان مجری آزادراه‌های اصفهان - شیراز، شیراز - بوشهر، کرمان - بندرعباس و لامرد - پارسیان منصوب شد.

به این ترتیب وی زین پس باید علاوه بر پیگیری طرح‌های زیربنایی استان اصفهان، پروژه‌های مهم آزادراهی کشور در ۹ استان شامل اصفهان، فارس، کرمان، یزد، هرمزگان، بوشهر، چهارمحال بختیاری، کهکیلویه و بویراحمد و سیستان و بلوچستان را تحت نظارت قرار دهد.
در حال حاضر پروژه‌های بزرگ ملی آزادراه شرق اصفهان، پروژه راه‌آهن مبارکه - سفیددشت - شهرکرد، بزرگراه داران - درود، بزرگراه سمیرم - یاسوج، بزرگراه بادرود - کاشان و پروژه تقاطع غیرهمسطح بسیج واقع در کمربندی شهرضا تحت نظارت وی در حال انجام است که طی مدت حضور وی در این سمت، اتفاقات خوبی در این حوزه صورت گرفته است.



تکمیل دو قطعه مهم آزادراه شرق اصفهان که بیش از دو دهه معطل بوده، اولین خروجی کاری وی پس از انتصاب دی‌سال ماه گذشته بوده که یکی از بزرگترین پروژه‌های آزادراهی کشور به حساب می‌آید.
این آزادراه که در طول دو دهه گذشته فراز و نشیب‌های قابل توجهی را به چشم دید، با حضور صلواتی و پیشرفت نزدیک به ۴۰ درصدی طی کمتر از یک سال، به زودی افتتاح خواهد شد.
همچنین روی ریل افتادن پروژه مهم راه‌آهن مبارکه - سفیددشت - شهرکرد نیز از جمله اقدامات مثبت دوران حضور صلواتی در سمت جدید خود بوده که تحسین استاندار چهارمحال و بختیاری و مجمع نمایندگان این استان را در پی داشت. گفتنی است، بر اساس حکم انجام گرفته، مدیریت پروژه‌های مهم آزادراهی کشور بر عهده دکتر علیرضا صلواتی قرار گرفت.



اصفهان قدیم

نمایی از کاخ هفت‌دست پیش از تخریب
کاخ هفت‌دست و کوشک آیینه‌خانه که دو بنای تاریخی در باغ سعادت آباد اصفهان بودند، که به دستور ظل السلطان حاکم وقت اصفهان، تخریب شدند.

ادامه از صفحه یک

... مردم جامعه وام می گیرد یا زیر ساخت های لازم برای رعایت برخی اط اصول بهداشتی در شرایط کرونایی محیا نیست؟!
فرهنگ عمومی به معنای فرهنگ غالب و گسترده‌ای است که در میان عموم جامعه رواج و رسوخ دارد و حوزه‌ای از عقاید، ارزش‌ها، جلوه‌های احساسی و هنجارهاست که اجبار اجتماعی غیر رسمی از آن حمایت می کند و فراتر از گروه‌ها و اقشار خاص در کلیت جامعه مورد قبول است.
شورای فرهنگ عمومی ۱۴ آبان‌ماه را در تقویم سال ۱۳۸۷ به نام «روز فرهنگ عمومی» نامگذاری کرد. فرهنگ تعیین کننده چگونگی تفکر و احساس اعضای جامعه است. فرهنگ راهنمای اعمال انسانها و معرف جهان بینی‌های آنها در زندگی است.
هر چند فرهنگ عمومی حوزه‌ای از نظام فرهنگی جامعه است که پشتوانه آن اجبار قانونی و رسمی نیست، بلکه تداوم آن در گرو اجبار اجتماعی اعمال شده از سوی آحاد جامعه و تشکل‌ها و سازمان‌های غیر دولتی (غیررسمی) است.
برخلاف حوزه فرهنگ رسمی که در نهایت، اجبار فیزیکی از آن حمایت می کند، حوزه فرهنگ عمومی عمدتاً بر پذیرش و اقناع استوار است و عدم پایبندی به آن مجازات، به معنای حقوقی کلمه، را در پی ندارد. به عبارت دیگر مفهوم فرهنگ عمومی در تقابل مردم ـ دولت مفهوم پیدا می کند اما همه فرهنگ ها در ابتدا برای پذیرفته شدن از سوی جامعه نیازمند یک سری الزامات و زیر ساخت ها است که اتفاقا دولت باید این الزامات و زیرساخت‌ها را فراهم کند.
همانطور که بستن کمربند ایمنی در بسیاری از جوامع پیشرفته به یک فرهنگ عمومی تبدیل شده است اما در بقیه کشور ها الزامی است تا به فرهنگ مردم تبدیل شود. ماسک زدن و رعایت موازین بهداشتی در شرایط کرونایی باید در ابتدا یک الزام باشد تا رفته رفته به یک فرهنگ تبدیل شود و نمی‌توان از تمام اقشار جامعه با سطح فرهنگ و تحصیلات متفاوت خواست یک شبه به صورت خودجوش فرهنگی مانند ماسک زدن را که تا کنون وجود نداشته عملی کنند!
البته نمی‌توان از حق گذشت که ایرانی‌ها تاریخچه فرهنگی غنی دارند و عقلانیت در جامعه حرف اول را می زند اما در علم اقتصاد یک اصطلاح وجود دارد که «پول بد، پول خوب را از چرخه خارج میکند!» و اینجا نیز افراد با فرهنگ عمومی پایین باعث شده‌اند تلاش های بقیه افراد جامعه نیز زیر سوال رفته است و هر روز آمار کرونایی ها بیشتر می شود.
اما نبود زیر ساخت های لازم برای رعایت بهداشت در کشورمان را نیز نباید از قلم انداخت. شرایط اقتصادی این روزها باعث شده اقشار ضعیف و کم درآمد به کرونا فکر نکنند و تنها دغدغه شان امرار معاش روزانه باشد. این در حالی است که کشورهای کنترل کننده کرونا به این افراد توجه ویژه کرده تا مردم دغدغه‌ای جز رعایت بهداشت و دوری از کرونا را نداشته باشند.

اخبار اصفهان
ISFAHAN NEWS
سرمقاله
فرزانه مستاجران

چهارشنبه | ۲۱ آبان ۱۳۹۹ | سال هفدهم | شماره ۴۹۲۲
شماره اریسال پیامک: ۳۰۰۰۷۴۴۶ | تلفن ارتباط با خوانندگان: ۳۶۷۹۳۷۵۰
اصفهان امروز
www.esfahanemrooz.ir
info@esfahanemrooz.ir
برای پیگیری جدیدترین اخبار درسایت اصفهان امروز را دنبال کنید

خبر

احداث ایستگاه تقلیل فشار گاز طبیعی طرح بهبود فرآیند و بهینه‌سازی پالایشگاه اصفهان

با هدف تأمین گاز طبیعی طرح بهبود فرآیند و بهینه‌سازی پالایشگاه اصفهان، پروژه ایستگاه تقلیل فشار گاز طبیعی (Gas Reducing Station) به‌صورت EPC احداث می‌شود. به گزارش اصفهان امروز، مدیر این پروژه افزود: طرح ایستگاه تقلیل فشار گاز (Gas Reducing Station) با ظرفیت ۲۰۰۰۰۰ استاندارد مترمکعب بر ساعت به همراه یک RUN عدا با ظرفیت ۱۵۰۰۰۰ استاندارد مترمکعب به صورت یدکی است که از سال ۹۷ آغاز شده و تاکنون حدود ۹۰ درصد پیشرفت داشته است. مهندس علی مباقی، زمان پایان اجرای طرح را ۱۲ ماه سال جاری اعلام کرد و گفت: مبلغ اجرای پیمان ۷۷۱ میلیارد ریال بوده است

دیدار مدیرکل تعاون، کار و رفاه اجتماعی استان اصفهان با اسناد هنر قلمکارسازی

مدیرکل تعاون کار و رفاه اجتماعی استان اصفهان با طلیحا میرجلال اسناد هنر قلمکارسازی دیدار کرد. به گزارش روابط عمومی اداره کل تعاون، کار و رفاه اجتماعی استان اصفهان، در پی گفتگوی اسناد طلیحا مرجلال و اشاره به مشکلات معیشتی پیش آمده برای جامعه هنری، کامران تلاشی مدیرکل تعاون، کار و رفاه اجتماعی استان اصفهان با وی دیدار و گفتگو کرد. طلیحا میرجلال با اداره به ۳۹ سال سابقه فعالیت در هنر قلمکارسازی و داشتن سه نشان ملی مرتبوبت هنرهای سنتی، از مشکلات پیش آمده برای هنرمندان صنایع‌دستی در دوپی شیوع ویروس کرونا سخن گفت و خواستار اقدام جدی و مؤثر مسئولین مربوطه در جهت حمایت از هنر و هنرمندان این مرزوبوم شد. تلاشی نیز در این دیدار عنوان کرد: یکی از وظایف اصلی دولت حفظ میراث ماندوس و ناملموس کشور است که تحل به نسل منتقل شده و امروزه به ما سپرده شده است. وی با بیان اینکه در کشورهای توسعه یافته حمایت از هنرمندان و محصولات هنری بخشی از فرایند ثروت آفرینی است افزود: دولت باید برنامه‌های حمایتی برای حفظ هنرهایی که به‌صورت سینه‌به‌سینه از نسل‌های به هنرمندان معاصر منتقل شده در دستور کار داشته باشد. کامش همچنین گفت: یکی از مزیت‌های اصلی اقتصاد و تثبیت شده است و اینکه در شرایط کنونی اطلاع‌رسانی منتظر شده که در روزهای اخیر تقدیر اولویت ارزی انجام شده، صحت ندارد. به گزارش ایسنا، صنیف یک زاده اظهار کرد از آبان ماه ۱۳۹۸ در راستای تأمین خدا کنترری شکر مورد نیاز داخل کشور و برای فراهم شدن بیشتر زمینه تأمین شکر از محل واردات، گزوه‌سازی این کالا تقدیر اولویت ارزی به نتج تولید داخل شکر نیز بود. همزمان با تقدیر اولویت ارزی، حقوق ورودی شکر به حداقل ممکن یعنی ۵ درصد کاهش پیدا کرد. وی با بیان اینکه ثبت سفارش‌ها با همان ارز تبعایی انجام شده است گفت: ارز مورد نیاز شکر از محل واردات به اشتاره کافی تأمین شده است و حتی از برآمد بیشتر هستیم. مدیرکل دفتر خدمات بازرگانی وزارت جست با یادآوری اینکه شکر به‌عنوان یک کالای استراتژیک دارای ذخایر راهبردی است، اظهار کرد شرکت بازرگانی دولتی ایران به‌عنوان مسئول و متولی ذخایر راهبردی در کشور به اندازه کافی ذخایر شکر دارد.

یک زاده با بیان اینکه این فرایند تأمین شکر از محل واردات طبق برنامه ساده تنظیم بازارپیش می‌رود، اضافه کرد: بخش مهمی از بازار داخل شکر از محل تولید داخل و اختلاف میان شکر مورد نیاز داخل و تولید داخل از طریق واردات تأمین می‌شود. یک زاده گفت: نرخ بازار شکر از سال گذشته با یمانی شدن تعدیل و تثبیت شده است و اینکه در شرایط کنونی اطلاع‌رسانی منتشر شده که در روزهای اخیر تقدیر اولویت ارزی انجام شده، صحت ندارد و این موضوع از سال گذشته اجرایی شده است.

بر اساس مصوبه اخیر ستاد تنظیم بازار با توجه به تقدیر اولویت ارزی شرکه به‌پیمبه‌ماه سال گذشته اجرایی شده، از این به بعد قیمت‌گذاری شکر تولید داخل توسط انجمن ذی‌ربط و بر اساس ضوابط قیمت‌گذاری سازمان حمایت صورت می‌گیرد؛ اما برخی رسانه‌ها عنوان کردهاند که تقدیر گروه کالایی شکر مخالگرفی اتفاق افتاده است.

خبر

ترخیص بیش از نیمی از کالاهای اساسی در ۴۰ روز گذشته

رئیس‌کل گمرک ایران گفت در پاسخای اجرای تسهیلات ستاد هماهنگی اقتصادی دولت، در ۳۷ روز گذشته بیش از نیمی از کالاهای اساسی از گمرکات کشور ترخیص شده است. به گزارش ایسنا، مهدی مرادبیگی ضمن تشریح ضوابط و چگونگی ترخیص کالاهای اساسی و اقلام مرتبط با تولید، اظهار کرد: در پی افزایش موجودی کالا در گمرکات و بنادر کشور از چهار ساه قبل به این سو و تصمیمات گرفته شده در ستاد هماهنگی اقتصادی دولت و همچنین مصوبه سفر معاون اول رئیس‌جمهور به استان هرمزگان، از اوازدهم به ساه جاری تا هجدهم آبان ماه، دو میلیون و ۶۸۲ هزار تن از مجموع چهار میلیون تن کالای اساسی، ترخیص شده است که یک میلیون و ۴۵۰ هزار تن آن، از تولیدهای داخی تشکیل می‌دهد. وی افزود: در بحث سایر کالاهای اساسی، ۱۳۳ هزار تن روغن، ۳۱۱ هزار تن دانه‌های روغنی، ۹۸ هزار تن برنج، ۴۰۰ تن گوشت، ۹۰۰ تن لاستیک وسایل هایه سنگین و ۱۱۸ تن دارو ترخیص شده است. رئیس‌کل گمرک ایران ادامه داد: پیرو تأکیدات مقام معظم رهبری مبنی بر تسریع و تسهیل ترخیص کالا از گمرکات و ابلاغ آخرین مصوبه ستاد هماهنگی اقتصادی دولت از طریق وزارت صمت به گمرک، در ابتدای هفته جاری بخشنامه‌ای به گمرکات ابلاغ شده که شامل رد و بخش شامل کالاهای اساسی و کالاهای مرتبط با تولید است. کالاهای اساسی مشمل برخی اقلام که ارزترخیصی به آن‌ها تعلق می‌گیرد، می‌توانند بدون ارائه کد رهگیری به‌صورت تعهدی از گمرک ترخیص شوند و تا دی‌ای که تعی نخواهند با ۹۰ درصد کالاها می‌شود را ترخیص کنند. می‌توانند تا ۹۰ درصد کالاهای شود را به‌صورت اعتباری از گمرک ترخیص کرده و درنهایت تأمین ارز قرار گیرد. مرادبیگی اظهار کرد: در خصوص کالاهایی که مرتبط با تولید است تعهدآتی در نظر گرفته شده که یکی از آن‌ها این است قراری که تا انتظار تأمین ارز نیمایی هستند، برای کالاهایی دارای اولویت ۷۸ تا ۸۲ می‌توانند ۹۰ درصد کالاهایشان را بدون ارائه کد رهگیری از گمرک ترخیص کنند و باقی آن را زمان تأمین ارز در گمرک باقی می‌ماند تا در صف تأمین ارز قرار گیرند. در غیر این صورت صاحبان کالاهای مرتبط با تولید که صرفا اولویتشان را دولت صمت تعیین و به گمرک ابلاغ می‌کنند، می‌توانند با ارز متقاضی و ارزهای در برابر صادرات کالاهایشان را ترخیص کنند. رئیس‌کل گمرک ایران تصمت اینکه آن ۳ زمان تأمین ارز در گمرک باقی می‌ماند، ۱۵ دقیقه تا حداکثر ۲ ساعت است. تأمین ارز قرار گرفته

دوشنبه | ۵ آبان ۱۳۹۹ | سال شانزدهم | شماره ۳۹۱۹ | اصفهان امروز
شماره ارسال پیامک: ۳۰۰۰۷۴۴۶ | تلفن ارتباط با خوانندگان: ۳۶۲۹۳۷۵۰
www.esfahanemrooz.ir
info@esfahanemrooz.ir

برای پیگیری جدیدترین اخبار
در سایت اصفهان امروز را دنبال کنید

خبر

کاهش ۲۳ درصدی تلفات حوادث رانندگی

مدیرکل راهداری و حمل‌ونقل جاده‌ای استان اصفهان گفت: تعداد متوفیان حوادث رانندگی در جاده‌های برون‌شهری استان اصفهان در ۶ ماهه نخست سال جاری ۲۲ درصد کاهش یافته است. به گزارش روابط عمومی اداره‌کل راهداری و حمل‌ونقل جاده‌ای استان اصفهان، حسن بلالی رئیس راهداری و حمل‌ونقل جاده‌ای رئیس پلیس راه فرمانده انتظامی استان اصفهان، جمعی از فرماندهان پلیس راه شهرستان‌ها و نمایندگی از اشتراک‌های صنفی حمل‌ونقل استان اصفهان برگزار شد، اظهار کرد: اهمیت موضوع ایمنی حمل‌ونقل بر هیچ‌کس پوشیده نیست اما موفقیت ویژه شهرداریهای استان حجم بالای ترافیک و طول راه‌ها، حجم بالای کالای حمل شده و تعداد مسافرانی که سالانه از استان اصفهان جابه‌جا می‌شوند، اهمیت این موضوع را دو استان اصفهان دوچندان کرده‌است. وی رمز موفقیت استان اصفهان در اجرای موفق طرح‌های ارتقا ایمنی راهها را همکاری بین بخشی و خلوصگیری از اقدامات جزیره‌ای دستگاه‌ها دانست و اظهار کرد: خوشبختانه با مصوبیت کمیسیون ایمنی استان اصفهان، اعتماد خوبی نقش پلیس راه‌استان اصفهان در ذیل به این هدف خطیر را پراهمیت برشمرده و خاطرنشان کرد: با برنامه‌ریزی بر اساس تحلیل داده‌های احتمالات‌های اهتمام به حوزه‌های پرحادثه و تعیین اولویتهای درراستا اقدامات پیشگیرانه و مدیریت کاهش تصادفات جاده‌ای ارتقا دهیم. وی به شریف جایگاه استان اصفهان در زمینه حمل‌ونقل کالا و مسافر اشاره و اضافه کرد: استان اصفهان در حمل‌ونقل کالا رتبه اول و در حوزه مسافر رتبه سوم کشور را به خود اختصاص داده است. وی با بیان اینکه بحث ایمنی بصورت ویژه و پیگیری شود، مدیرکل راهداری و حمل‌ونقل جاده‌ای استان اصفهان به نقش سرکار اعلامات مدیریت زمینه و حمل‌ونقل جاده‌ای در این مسیر اشاره و خاطرنشان کرد: افزایش قابل توجه تجهیزات هوشمند حمل‌ونقل منجر به موفقیت در اجرای طرح‌های مدیریت سرعت در محورهای خاص و برقرار استان شده است وی با اشاره به اجرای طرح محورایمن استان اصفهان با همکاری پلیس و معاونت دستگاه‌ها در اتوبان اصفهان-شاهین‌شهر-کم گفت با فعال سازی تجهیزات حمل‌ونقل هوشمند در این محور تصادفات منجر به فوت و سرعت متوسط کاهش یافته است. در پایان این جلسه فرمانده راهور و جانشین پلیس راه فرماندهی انتظامی استان اصفهان و جمعی از فرماندهان پاسگاه‌های پلیس راه استان اصفهان به مناسبت هفته نیروی انتظامی تقدیر و تشکر شد.

قیمت سفارش برنج باز شد

آن‌طور که معاون فنی گمرک ایران می‌گوید، بعد از لغو ممنوعیت فصلی واردات برنج تنها سفارش برنج، واردات بار خود داشته و مجوز حمل آبی‌اش در گمرک بوده یا اسناد ۱۸ اداره مجوزیت فصلی واردات برنج از ابتدای آبان ماه تحت که براین اساس ثبت سفارش برنج از سوی وزارت صنعت معدن و تجارت (وصمت) باز شد و بارهای تحت‌این می‌تواند در این رابطه اقدام کنند. وی با اشاره به وضعیت واردات و ترخیص برنج در گمرک و بنادر اظهار کرد: از ابتدای سال ۵۶۷ هزار تن برنج به ارزش بیش از ۵۳۱ میلیون دلار از گمرک ترخیص شده است. این در حالی است که واردات نسبت به مدت مشابه سال گذشته ۱۵ درصد کاهش داشته است. معاون فنی گمرک موجودی برنج در گمرک و بنادر را ۳۳۰ هزار تن اعلام کرد و گفت: درون این حجم از برنج رسمی به موضوع ممنوعیت فصلی اشاره نکرد داشت اما با شکل ترخیص این برنج‌ها به تصویب و تأمین ارز رسمی کرد. او گفت: به‌خص تخصیص و تأمین ارز و صدور کد رهگیری بانک مرکزی هیچ سلفی در رابطه با ترخیص برنج‌های ذی وجه وجود نداشته و گمرک در این رابطه اقدام خواهد کرد. گفتنی است که واردات برنج از ابتدای شهریورماه براساس تصمیم ستاد تنظیم بازار ممنوع شده بود اما با توجه به حجم بالای برنج‌های ذی‌وجود در گمرک تصمیماتی در رابطه با ترخیص آن‌ها اتخاذ شد بخشی‌که اعلام شد با توجه به کاهش حدود ۵۰درصدی میزان ترخیص برنج در پنج ماه اول جاری نسبت به مدت قبل و افزایش پیش از سه برابری آن واردات که تهدیدی برای تولید داخل به حساب نمی‌آید مقرر شد تمام سفارش‌های برنج وارداتی وسوب بارها که تا ابتدای مرداد‌ماه وارد بنادر و گمرک شده و هنوز ثبت اقلام ثبت‌نشده‌اند بلامانع ورود هستند، بدون هرگونه محدودیتی تخصیص و تأمین ارز شده و ترخیص آن‌ها مشمول ممنوعیت ثبت نمی‌شود. این در حالی است که تمامی ثبت سفارش‌هایی که از آن تاکنون از ۳۱ مرداد امسال تأمین و حواله شده و جزو حقوق مکتسبه محسوب می‌شود، ترخیص کالاهای آن‌ها مشمول ممنوعیت فصلی شد.

واسطه‌ها به التهاب قیمت‌ها در بازار فولاد دامن می‌زنند

رئیس انجمن تولیدکنندگان فولاد ایران با بیان اینکه منای قیمت محصولات فولادی به‌رشد و تعادلست گفت امروزواسطه‌ها به شدت از بحران قیمت‌ها طی می‌زنند و دست‌گاه‌های نظارتی می‌توانند در این راستا وارد عمل شده و مانع از نرخ‌های خروشی و بازار سیاه شوند. بهرام صحافی در گفت‌وگو با بازار با یادآوری تولید بیش از ۲۷ میلیون تن شمش فولادی در سال گذشته، از رشد برنامه‌ریزی شده برای امسال تولید ۳۰ میلیون تن شمش است که مصرف داخلی حدود ۱۶ میلیون تن برآورد می‌شود. آمارهای وزارت صنعت، معدن و تجارت حاکی از دستیابی به ظرفیت بالای ۲۰ میلیون تن فولاد است که ۶ میلیارد امسال برآورد می‌شود از این میزان حداقل پنج درصد فراتر رویم.

خبر

برق امید در مسیر نصف جهان

۳۶۰ هزار مشترک اصفهانی از برق رایگان برخوردار می‌شوند



بیش از ۳۶۰ هزار مشترک کم‌مصرف در استان اصفهان با اجرای طرح سراسری برق امید از آبان امسال مشمول آن می‌شوند و هزینه برق آن‌ها رایگان خواهد بود.

به گزارش ایرنا در طرح خیری امید، مشترکان برق خانگی در سه گروه کم‌مصرف خوش مصرف و پرمصرف قرار می‌گیرند و مشترکان کم‌مصرف از تخفیف صدردصدی در قبض برق بهره‌مند می‌شوند.

طرح برق امید مخصوص مشترکان خانگی است و با هدف تشویق آن‌ها به استفاده بهینه و صرفه‌جویی در مصرف برق و تقدیر از مشترکان کم‌مصرف اجرا می‌شود.

در استان اصفهان برای ماه‌های غیر گرم از مهر تا اردیبهشت مصرف ۸۰ کیلووات ساعت در هر سه ماه معیار کم‌مصرفی است و مشترکان از تخفیف صددرصدی برق بهره‌مند می‌شوند و برای ماه‌های گرم میزان مصرف ۱۰۰ کیلووات ساعت برق در ماه به‌عنوان کم‌مصرف بدون قلمی خواهد شد.

اجرای این طرح در سراسر کشور از آبان امسال آغاز شد و براساس آمار اعلام شده توسط شرکت‌های توزیع برق استان و شهرستان اصفهان در مجموع بیش از ۳۶۰ هزار مشترک (۱۰/۱ هزار در شهرستان اصفهان و ۲۵۰ هزار در سایر شهرستان‌های استان) در این خطه از برق رایگان برخوردار خواهند شد.

مدیرعامل شرکت توزیع برق استان اصفهان در گفتگو با ایرنا با اشاره به اینکه از یک میلیون و ۵۰۰ هزار مشترک این شرکت حدود یک میلیون و ۴۰۰ هزار مشترک خانگی هستند اظهار داشت: از بین آن‌ها حدود ۲۰ درصد یعنی ۲۵۰ هزار مشترک، کم‌مصرف هستند و از آبان امسال زیر پوشش برق رایگان در طرح امید قرار می‌گیرند.

حمید خلاقی‌نسفان با بیان اینکه معیار مصرف برق برای کم‌مصرف بودن کمتر از ۸۰ کیلووات ساعت در هر سه ماه است، افزود: برای مشترکانی که میزان مصرف برق آن‌ها کمتر از این رقم باشد در قبض آن‌ها بهای برق صفر خواهد بود.

وی معیار مشترکان خوش مصرف را مصرف بین ۸۰ تا ۲۰۰ کیلووات ساعت و پرمصرف را بیش از ۲۰۰ کیلووات ساعت عنوان و تأکید کرد: یکی از اهداف اجرای طرح برق امید، تشویق مشترکان خوش مصرف و پرمصرف به صرفه‌جویی در مصرف برق و کمتر گرفتن آن‌ها در گروه مشترکان کم‌مصرف است.

علاقه‌مندان اظهار داشت از بین آن‌ها حدود ۹۲۰ هزار مشترک خانگی یعنی حدود ۱۱۰ هزارو ۳۰۰ مشترک کم‌مصرف هستند و از آبان از برق رایگان در طرح امید بهره‌مند خواهند شد.

محمد علی‌اکبری افزود: انتظار ما این است که با اجرای این طرح دستکم ۱۰ درصد از میزان مصرف برق کاسته شود و مشترکان خوش مصرف و پرمصرف قدم به سمت مصرف بهینه مصرف ترغیب شوند.

وی اظهار داشت: از ابتدای سال تا پایان قبض مشترکان کم‌مصرف بهای برق صفر خواهد بود و هزینه مکالمات آیفونهای و بیمه توسط وزارت نیرو پرداخت می‌شود.

در کشور ۳۶ میلیون مشترک برق وجود دارد که حدود ۳۰ درصد از آن‌ها در محدوده کم‌مصرف، ۵۸ درصد پرمصرف و ۱۲ درصد در محدوده خوش مصرف هستند.

در طرح برق امید، مشترکان برق خانگی در سه گروه کم‌مصرف، خوش مصرف و پرمصرف قرار می‌گیرند. بر این اساس، مشترکان کم‌مصرف از تخفیف ۱۰۰ درصدی در قبض برق بهره‌مند می‌شوند و مشترکان خوش مصرف قدرتی می‌شود و مشترکان پرمصرف نیز با انجام کارهایی از جمله نوسازی لوازم پرمصرف دور شده و به خوش‌مصرف‌ها می‌پیوندند.

شرکت توزیع برق استان با ۳۲ شهرستان اصفهان به‌عنوان مرکز استان یک‌میلیون و ۵۰۰ هزار مشترک دارد که با فروش سالانه ۱۰/۲ میلیارد کیلووات ساعت بزرگ‌ترین شرکت توزیع برق منطقه مرکز کشور محسوب می‌شود.

سایر روابط عمومی شرکت توزیع برق شهرستان اصفهان نیز با بیان اینکه از حدود یک‌میلیون و ۱۵۰ هزار مشترک این شرکت حدود ۹۲۰ هزار مشترک خانگی هستند، گفت: ۱۲ درصد مشترکان خانگی یعنی حدود ۱۱۰ هزارو ۳۰۰ مشترک کم‌مصرف هستند و از آبان از برق رایگان در طرح امید بهره‌مند خواهند شد.

محمد علی‌اکبری افزود: انتظار ما این است که با اجرای این طرح دستکم ۱۰ درصد از میزان مصرف برق کاسته شود و مشترکان خوش مصرف و پرمصرف قدم به

یکپارچه‌سازی آبفای شهری و روستایی سیاست‌گذاری‌ها را روان‌تر می‌کند



رئیس کمیسیون برنامه‌وبودجه مجلس شورای اسلامی طرح یکپارچه‌سازی شرکت‌های آبفا شهری و روستایی را اقدامی مثبت از طرف وزارت نیرو دانست و گفت: سرعت پیشبرد امور مربوط به آب و فاضلاب روستایی، قابل مقایسه با گذشته نیست.

صیفدیزجی با بیانی در گفت‌وگو با ایلنا، در خصوص اقدام انجام شده برای یکپارچه‌سازی شرکت‌های آب و فاضلاب شهری و روستایی اظهار داشت: در راستای این یکپارچه‌سازی تولن شرکت‌های آب و فاضلاب برای برطرف کردن مشکلات روستاها افزایش پیدا می‌کند.

وی با اشاره به شرایط قبلی شرکت‌های آبفار افزود: قبل از یکپارچه‌سازی، درآمد و اعتبارات شرکت‌های آب و فاضلاب در شهرهای بزرگ بالا و در شهرهای کوچک کم به نسبت کشور بود و با توجه به اینکه عمدتا در شرکت‌های آب و فاضلاب روستایی درآمدی وجود نداشت به همین دلیل این شرکت‌ها امورات محوله را با اعتبارات دولتی و به‌صورتی دنبال می‌کردند.

نماینده مردم‌خوان و فامنین در مجلس شورای اسلامی خاطرنشان کرد: قبل از این طرح در روستاهای ما عمدتا کار اساسی انجام نمی‌پذیرفت و در مقابل مشکلات موجود در کشور، کارهایی که صورت می‌گرفت، اندک بود.

وی شرکت‌های آب و فاضلاب روستایی را شرکت‌های زیان‌ده دانسته و خاطرنشان کرد: شرکت‌های آب و فاضلاب روستاها به دلیل نبود اعتبارات و درآمد ناکافی موفق به انجام پروژه‌های آبرسانی نمی‌شدند و اجرای یک پروژه آنقا در این مناطق جزء معجزات بود.

خاجی‌ابادی طرح یکپارچه‌سازی شرکت‌های آب و فاضلاب شهری و روستایی اقدامی مثبت از طرف وزارت نیرو اعلام کرد و گفت: با اجرای این روند حاظره بر شاهدگیری کارها، شاهد افزایش رضایت عمومی هستیم چرا که این طرح «ظرفیت» یا یکپارچه کرده و توانسته هم سیاست‌گذاری را ویژگی‌تر کند و هم مشکلات تفکیک روستا و شهر را برطرف کند.

وی با بیان اینکه این حجم از تصریح در امور آنقار واقعا حائی و قابل مقایسه با گذشته نیست تأکید کرد: ما از این طرح به‌عنوان طرحی ارزشمند و به جا حمایت و پشتیبانی می‌کنیم و از شرکت‌های آب و فاضلاب می‌خواهیم توجه ویژه‌ای به روستاها و مناطق محروم داشته تا مشکلات برطرف شود.

رئیس کمیسیون برنامه‌وبودجه مجلس شورای اسلامی اظهار داشت: معتقدم باید در وزارت نیرو بازهم یکپارچه‌سازی انجام شود؛ ما باید در استان‌ها به مدیریت یکپارچه آب و آب و فاضلاب شاهد باشیم چراکه حل‌وفصل مشکلات روستا و مناطق محروم، سهولت و اعتبار می‌طلبد.

وی در خصوص اعتبارات شرکت‌های آب و فاضلاب شهری و روستایی بعد از روند یکپارچه‌سازی، خاطرنشان کرد: با تجمیع منابع این دو شرکت کارآمدی به‌خودی‌خود افزایش پیدا می‌کند و از طرفی به دلیل مطرح شدن بحث روستاها، انتظار مجلس برای کمک به شرکت‌های آب و فاضلاب استانی بیشتر خواهد بود.

سه برابر شدن خدمات‌رسانی به روستاها با یکپارچه‌سازی شرکت‌های آبفا



مهدی عیسی‌زاده رئیس کمیسیون اجتماعی مجلس شورای اسلامی اظهار داشت: یکپارچه و متمرکز شدن اساتات فنی کمیسیونی و نیروی انسانی شرکت‌های آب و فاضلاب شهری و روستایی موجب چابکی و افزایش توان این شرکت‌ها به‌خصوص در حوزه روستایی شده و در نتیجه خدمات‌رسانی به مردم در این حوزه از سرعت و کیفیت بالاتری برخوردار شده است.

به گزارش اصفهان امروز، وی افزود این نکته شایان توجه است که تعداد کل شرکت‌های آبفای شهری در شهرها و شهرستان‌ها، حدود سه برابر شرکت‌های آبفای روستایی بوده است. ایلنا، روند یکپارچه‌سازی این شرکت‌ها، حداقل سه دلیل اصلی داشته که به‌جا از تجمیع به روستاها خدمات ارائه می‌کنند، جدید سه برابر شده است که تأثیر نهادی در کاهش نارضایتی‌ها و بالا رفتن رضایت‌مندی مردم از عملکرد دولت دارد و سوم سرعت دسترسی روستاییان عزیز به خدمات داشته است.

تزریق منابع جدید به بورس در گرو موافقت بانک مرکزی

بورس، وزارت اقتصاد و صندوق توسعه ملی پای‌به‌شناسای صندوق توسعه ملی دارایی راه‌اندازه به صراحت صحبت کرده‌اند که قرار است این منابع از کجا و به چه میزان تأمین و به بورس تزریق شود و بعد از صدور مجوزها چه زمانی در حال طی شدن است و فقط به توافق و حل اوضاع بودجه‌های هر هفته‌ای برای انتقال منابع بسنده کرده‌اند براین اساس به مجوزی که از هفته برای صرف‌جویی صندوق در بازار سرمایه وجود داشته است، اشاره شده بودجه‌ای ابعاد آن مشخص شد. بعد از حل موضوع تزریق یک دهم از منابع صندوق توسعه ملی به صندوق ثبت بازار ابلاغ کرد. اما هنگامی برای اجرا نشده بود به همین دلیل موضوع در جلسه دیگر از جمله شورای عالی بورس مطرح شد و مورد تأکید قرار گرفت و ای ادامه داد: قرار بود این منابع صرفا برای عملیات بازارسازی و بازار گردانی در اختیار صندوق ثبت بازار باید از سال ۱۳۹۴ اجرا می‌شد اما نشده بود که همین دلیل موضوع در جلسه دیگر فقط انجام می‌کنند که احتمال منابع بتوانی انجام می‌شود و در جریان است که در رابطه با منابعی که قرار است از صندوق توسعه ملی به بورس آمده و از آن حمایت کنند دو مورد وجود دارد اول این که مجوزی که مسئولان از آن صحبت کردهاند به منابع برای صندوق توسعه ملی بر می‌گردد اما نکته دیگر این است که اگر منابع ریالی صندوق توسعه ملی پاسخگوی نیاز بازار سرمایه در حد تعیین شده باشد ممکن است پای منابع ارزی صندوق به میان آید که این در مرحله اول نیاز به مجوز داشته و بعد باید بانک مرکزی منابع ارزی صندوق را به ریال تبدیل کرده و در اختیار بازار سرمایه قرار دهد. به نظر نمی‌رسد با توجه به جوانبی که طی مدت اخیر در مورد تبدیل منابع ارزی صندوق توسعه ملی وجود داشته بانک مرکزی خواهد بود که ارجوعال از اولین پایه پولی و به دنبال آن رشد تورم است.

در حالی که تا وجود اطلاعات صورت گرفته و مجوزهای صادر شده برای تزریق بخشی از منابع صندوق توسعه ملی به بازار سرمایه، این منابع از کجا و به چه میزان تأمین و به بورس تزریق شود و بعد از صدور مجوزها چه زمانی در حال طی شدن است و فقط به صندوق ثبت بازار باید اجرا شود، اظهار کرد: اجرا نشدن آن احتمالا به دلیل مخالفت بانک مرکزی است حسن صالح ورزی در گفتگو با ایلنا، با اشاره به مصوبه کابین رفع موانع تولید اظهار کرد: براساس این مصوبه تزریق یک دهم از منابع صندوق توسعه ملی به صندوق ثبت بازار باید از سال ۱۳۹۴ اجرا می‌شد اما نشده بود به همین دلیل موضوع در جلسه دیگر از جمله شورای عالی بورس مطرح شد و مورد تأکید قرار گرفت و ای ادامه داد: قرار بود این منابع صرفا برای عملیات بازارسازی و بازار گردانی در اختیار

نصف جهان
روزنامه

مدیرکل فرهنگ و ارشاد اسلامی استان اصفهان با بیان اینکه امروز حال فرهنگ و هنر در اصفهان خوب نیست، خواستار تعامل بیشتر و فراهم کردن زمینه برای ایجاد زیرساخت های سخت افزاری و نرم افزاری در حوزه فرهنگ و هنر شهر شد و قول داد با تعامل لازم بین بخش های مختلف، حال فرهنگ و هنر اصفهان خوب شود.

حجت‌الاسلام والمسلمین رمضان علی معتمدی در جلسه علنی شورای اسلامی شهر اصفهان که روز گذشته (یک شنبه،۱۱ آبان ماه) برگزار شد، پیشنهاد داد با مصوبه شورای اسلامی شهر اصفهان برای صدور مجوز هتل ها و مجتمع های تجاری و موارد دیگر یک پیوست فرهنگی پیش بینی شود، به طوری که یک سالن نمایش، گالری، نمازخانه حداقل پیوست های فرهنگی باشد که در این مجموعه ها باید پیش بینی شود. این کار کمک می کند زیرساخت های فرهنگ و هنر شهر تکمیل و به روز شود.

مدیرکل فرهنگ و ارشاد اسلامی استان در خصوص حمایت از اصحاب فرهنگ و هنر نیز گفت: دستگاه های مختلف کمک می کنند و در آخر هم اصحاب فرهنگ و هنر ناراضی و مطالبه گر هستند، چون به صورت جزیره ای عمل می شود، درحالی که باید به صورت هماهنگ عمل کنیم.



حال فرهنگ و هنر در اصفهان خوب نیست

مدیر آبفا منطقه بن رود گفت: برای اولین بار در استان اصفهان از سیستم تله متری در تأسیسات آبرسانی ۱۷ روستای منطقه بن رود استفاده می شود.

احسان شفیعی با بیان اینکه ۱۷ روستای منطقه بن رود که پس از یکپارچه سازی شرکت های آبفای شهری و روستایی از ابتدای سال جاری، تحت پوشش شرکت آبفا قرار گرفت، اظهار کرد: هم اکنون هفت باب مخزن و دو باب ایستگاه پمپاژ مجتمع های روستایی (قورتان) شامل ۱۲ روستا و مجتمع روستایی (فارفان) با پنج روستا از سیستم تله متری در توزیع عادلانه آب بهره مند هستند.

مدیر آبفا بن رود با اشاره به اجرای پروژه GIS در روستاها عنوان کرد: با اجرای این پروژه موقعیت مکانی و اطلاعات توصیفی ۱۵۰ والو، ۳۰۰ منهول فاضلاب و نیز خطوط انتقال و شبکه توزیع آب به دست آمده است.

وی به مزیت های اجرای سیستم تله متری و GIS در روستاها پرداخت و گفت: با اجرای این پروژه ها مدیریت دقیق تری بر توزیع آب بین مشترکین می شود و آب با فشار یکسان در اختیار متقاضیان قرار می گیرد که این امر نقش بسزایی در کاهش وقوع حوادث دارد، همچنین زمان رسیدگی به حوادث در کوتاه ترین زمان صورت می گیرد.



اجرای سیستم تله متری در روستاهای بن رود

انتشار تصویر جسد یک نوزاد تازه متولد شده در حصه باعث شده است

حاشیه نشینی در کانون توجه مسئولان اصفهان



آرمان کیانی

مشکلات حاشیه نشینی در برخی از شهرهای ایران به مرز هشدار رسیده است. وضعیت زنان و مردان کارتن خواب این بار در مناطق حاشیه شهر اصفهان مورد توجه فعالان اجتماعی قرار گرفته و اخیراً نیز انتشار تصویری تلخ از جسد یک نوزاد تازه متولد شده در بیابان‌های حاشیه شهر اصفهان بازتاب فراوانی یافت.

درباره حاشیه نشینی در شهر اصفهان، کورش محمدی، رئیس کمیسیون اجتماعی شورای شهر اصفهان و رئیس انجمن آسیب‌شناسی اجتماعی ایران به پایگاه اطلاع رسانی «رویداد۲۴» می‌گوید: ما در شورای شهر کمیته ای را تحت عنوان «کمیته اضطراری رسیدگی به امور مناطق آسیب‌دیده حاشیه‌نشین» تشکیل دادیم و از مدیران سایر دستگاه‌ها نیز برای همکاری دعوت به عمل آوردیم.

وی ادامه می‌دهد: برخی از مناطق حاشیه‌نشین اصفهان امروز به دلیل اینکه بر اساس اسناد مالکیت، زمین‌هایشان وقفی و در اختیار سازمان اوقاف است فرصتی برای رشد و اشتغال و دریافت خدمات را مانند سایر مناطق ندارند. یکی از مسائلی که در این کمیته مطرح شده است آزادسازی اسناد مالکیت وقفی این زمین‌هاست که شهرداری این امادگی را ایجاد کرده است که با تهیه معوض، یا تهاتر این مشکل را حل کند.

محمدی درباره زنان کارتن‌خواب حاضر در مناطق حاشیه‌نشین اصفهان عنوان می کند: در حال حاضر یک مرکز ساماندهی تحت عنوان «مرکز جامع آموزش توانمندسازی افراد آسیب‌دیده اجتماعی» در باغ فدک اصفهان در حال ساخت است که از دو سال پیش کار ساخت آن آغاز شده است. امسال انتظار داریم که مراحل پایانی ساخت و ساز این مرکز به مساحت ۵۰۰۰ متر به پایان برسد.

وی با تأکید بر اینکه فعلاً گرمخانه زنان با نام «سامان سرای بانوان» را تقویت کرده‌ایم و کلیه زنان بی‌سرپناه را پذیرفته‌ایم که تا پایان فصل سرما ساماندهی شده و تحت آموزش باشند افرادی هم که اعتیاد دارند تحت درمان قرار بگیرند. در خصوص مردان کارتن خواب هم بنا شده است که ظرفیت‌هایی را استانداری با کمک شهرداری ایجاد کند. معاون سیاسی استاندار به این موضوع ورود کرده است که به معنای آن است که موضوع کارتن خواب‌های مرد با محوریت شورای هماهنگی مبارزه با مواد مخدر استان پیگیری شده و دستگاه‌هایی مانند بهزیستی، شهرداری و دانشگاه علوم پزشکی اصفهان هم مشارکت در این زمینه دارند تا این فصل سرما را بدون کارتن‌خوابی سپری کنیم.

اما به گزارش روابط عمومی فرمانداری اصفهان، حسین سیستانی، معاون استاندار و فرماندار اصفهان در جلسه مشترک پدیده حاشیه نشینی، تکدیگری و معتادان متجاهر و کارتن خواب که با حضور مقتدایی، نماینده مردم اصفهان در مجلس شورای اسلامی برگزار شد، با اشاره به مشکلات موجود در منطقه حصه، خاطرنشان کرد: ساماندهی متکدیان و معتادان متجاهر و کارتن خواب اعم از شناسایی، جمع آوری، حمایت و هدایت آنان با همکاری دستگاه های ذی مدخل باید در دستور کار قرار گیرد.

وی خواستار آن شد دستگاه های ذی مدخل برای حل مشکل حاشیه نشینی در کوتاه مدت، میان مدت و بلندمدت، طرح پیشنهادی ارائه کنند.

فرماندار اصفهان تأکید کرد: احداث پارک و فضای سبز مناسب و سرویس بهداشتی در منطقه حصه، از اهمیت بسیاری برخوردار است که باید در دستور کار سازمان های متولی قرار گیرد.

کاشت ۱۰۰ هزار گل داوودی در شهر اصفهان

مدیرعامل سازمان پارک‌ها و فضای سبز شهرداری اصفهان از کاشت یکصد هزار گل داوودی با ۱۵ رنگ در فضای سبز شهر خبر داد.

فروغ مرتضایی‌نژاد اظهار کرد: طبق روال سال گذشته شهرداری اصفهان همزمان با تغییر فصول اقدام به کاشت گل متناسب با فصل کرده و در این راستا علاوه بر کاشت گل‌های پاییزی نظیر همیشه بهار، بنفشه، مینا چمنی، شب بو زمستانه، کلم زینتی و... تعداد یکصد هزار گلدان گل داوودی در سطح باغچه‌های مناطق کاشته شده است.

وی خاطرنشان کرد: این سازمان در راستای تولید گیاهان دائمی و مقاوم در مرکز تولید شماره یک اقدام به تولید گل داوودی کرده است.

مرتضایی‌نژاد با بیان اینکه گل داوودی یک گل دائمی و چند ساله بوده که دارای تنوع رنگی متناسب با فصل خزان است، تصریح کرد: با توجه به زمان گلدهی پاییز گل‌داوودی، در این فصل کاشته می‌شود و پس از پایان دوره گلدهی به باغچه‌های گل دائمی مناطق انتقال داده می‌شود.

وی گفت: گل‌های داوودی مخصوص پاییز است و به دلیل تنوع رنگی زیادی که دارد می‌تواند در زمانی که درختان هنوز خزان زده نشده است، صحنه‌های زیبایی برای شهر و شهروندان خلق کند.

مرتضایی‌نژاد ادامه داد: گل داوودی جزو گل‌های با دوام به شمار می‌رود و در راستای سیاست‌های سازمان پارک‌ها برای جایگزینی گونه‌های مقاوم به جای گونه‌های با نیاز آبی فراوان تولید و عرضه می‌شود.

اطفای حریق خطرناک در انبار لوازم یدکی



۲۳ دقیقه به ستاد فرماندهی آتش‌نشانی اصفهان اعلام شد. وی با اشاره به حجم گسترده این حریق در انبار لوازم یدکی خودرو در مجاورت انبار ام دی اف و کارگاه الکل گفت: نیروهای امداد و نجات از ۹ ایستگاه برای امدادرسانی به محل این حادثه اعزام شدند. سخنگوی سازمان آتش نشانی و خدمات ایمنی شهرداری اصفهان با بیان اینکه این حریق ساعت ۱۷ و ۲۰ به طور کامل اطفا شد، گفت: در این حادثه کارگاه‌های مجاور خسارتی ندیدند.

سخنگوی سازمان آتش نشانی و خدمات ایمنی شهرداری اصفهان با بیان اینکه ازدحام جمعیت و گرفتن عکس سلفی کار آتش‌نشانان را با اختلال مواجه کرد، گفت: در این مواقع مردم باید از حریق به علت حفظ سلامت خود و تسریع فعالیت کادر امدادی فاصله بگیرند.

سخنگوی سازمان آتش نشانی اصفهان گفت: حریق عصر روز شنبه در انبار لوازم یدکی خودرو در پل تمدن اصفهان با تلاش دو ساعته آتش نشانان اطفا شد.

فرهاد کاوه آهنگران با اشاره به وقوع حریق گسترده در پل تمدن اصفهان گفت: این حادثه ساعت ۱۵ و

فستیوال تک‌گویی پژواک برگزیدگان خود را شناخت



آثار برگزیده فستیوال تک‌گویی نمایشی پژواک به انتخاب هیئت داوران این جشنواره معرفی شدند.

«فستیوال تک‌گویی نمایشی پژواک» عنوان جشنواره‌ای بود که از سوی دفتر تخصصی هنرهای نمایشی و تالار هنر وابسته به سازمان فرهنگی، اجتماعی و ورزشی شهرداری اصفهان برای روشن نگهداشتن چراغ نمایش در زمان شیوع ویروس کرونا برنامه‌ریزی و اجرا شد.

بیش از یکصد اثر نمایشی به دبیرخانه این فستیوال ارسال شد که با نظر حمید شهرانی، کارشناس اداره‌کل فرهنگ و ارشاد اسلامی استان اصفهان، رسول هنرمند بازیگر و عضو شورای نظارت بر نمایش و احسان جانمی دبیر فستیوال، کارگردان و عضو هیئت‌مدیره انجمن هنرهای نمایشی استان به‌عنوان اعضای هیئت انتخاب، ۱۴۰ اثر به مرحله بعدی راه یافت.

در نهایت هیئت داوران متشکل از احسان جانمی، امید نیاز، مژگان نوایی، اسماعیل موحدی و پیمان کریمی ده اثر را به عنوان آثار برتر انتخاب کردند.

مدیر دفتر تخصصی هنرهای نمایشی و تالار هنر اصفهان با اشاره به استقبال خوب شرکت‌کنندگان و ارسال حدود ۱۴۰ اثر به دبیرخانه ادامه داد: در مرحله نخست ۱۰۲ اثر به‌گزینی شد و سپس هیئت انتخاب ۴۰ اثر را برای ورود به فستیوال انتخاب کرد که از نظر آنها شایسته تقدیر بودند. در نهایت نیز هیئت داوران ده اثر را به عنوان آثار برگزیده انتخاب کرد.

سعید امامی گفت: قرار است ده اثر برگزیده با مشاوره کارگردان‌های تئاتر اصفهان که در هیئت داوران حضور داشتند باز تولید و در تالار هنر ضبط مجدد شود تا به مناسبت روز اصفهان (اول آذرماه) در فضای مجازی به صورت گسترده پخش گردد. همچنین ده نفر برگزیده طبق آیین‌نامه تعهد دارند که اثر خود را یک بار در تالار هنر اجرا کنند که به محض امکان برگزاری برنامه‌های حضوری انجام خواهد شد.

کاشی های سرقتی روی سقاخانه آرام گرفتند

مدیرکل اداره میراث فرهنگی، گردشگری و صنایع دستی استان اصفهان از آغاز عملیات نصب کاشی های سرقتی سقاخانه چهارراه نقاشی اصفهان خبر داد.

فریدون اللهیاری گفت: با توجه به دستگیری سارقان بیش از ۳۰ عدد از کاشی های سقاخانه چهارراه نقاشی اصفهان که توسط نیروی انتظامی و با هماهنگی یگان حفاظت اداره کل در کمتر از پنج روز از سرقت آنها انجام پذیرفت، این کاشی ها ظهر روز پنج شنبه هشتم آبان ماه تحویل یگان حفاظت اداره کل میراث فرهنگی و صبح شنبه تحویل حوزه امانی اداره کل شد و همکاران این حوزه عملیات نصب آن را آغاز کردند.

وی در خصوص ویژگی های عملیات مرمت این سقاخانه که متعلق به دوره پهلوی است، گفت: متأسفانه در دهه های گذشته مرمت های علمی بر روی سقاخانه انجام نشده بود، لذا گروه امانی با اصلاح مرمت های غیرعلمی گذشته، اقدام به زیرسازی مناسب، استحکام بخشی و بندکشی کاشی ها و آجرهای باقیمانده از مرمت های گذشته کرده و سپس اقدام به نصب کاشی های سرقت شده به صورت علمی خواهند کرد.

وضعیت کرونایی بی سابقه در استان اصفهان

سخنگوی دانشگاه علوم پزشکی اصفهان با ابراز نگرانی از روند پرشتاب شیوع کرونا و ثبت آمارهای بی سابقه از موارد ابتلا، بیماران بستری و مرگ و میر در استان اصفهان، گفت: تاکنون هیچ بیماری بدون تخت بستری نمانده، اما پیدا کردن تخت بستری برای بیماران سخت شده و با ادامه این روند در آذرماه به نقطه شکننده برای سیستم درمان استان می رسیم.

آرش نجیمی در گفتگو با «ایسنا» با اشاره به بستری نزدیک به ۲۰۰۰ بیمار مبتلا به کووید-۱۹ در بیمارستان های استان اصفهان (به غیر از کاشان و آران و بیدگل)، اظهار کرد: این ۲۰۰۰ بیمار بستری بار زیادی به سیستم درمان استان تحمیل می کند.

سخنگوی دانشگاه علوم پزشکی اصفهان با یادآوری هشدارى که چند هفته گذشته مبنی بر افزایش میزان مرگ و میر بیماران کووید-۱۹ در استان داده بود، افزود: وقتی تعداد موارد حاد بیماری وارد کانال ۲۰۰ نفر و به مرور وارد کانال ۳۰۰ نفر شد این احتمال وجود داشت که در هفته آتی، تعداد مرگ و میر بیماران افزایش یابد. وی با بیان اینکه هر روز نزدیک به ۳۴۰ تا ۳۵۰ نفر از بیماران مبتلا به کووید در بخش آی سی یو بیمارستان ها بستری می شوند، گفت: احتمال دارد این تعداد حتی به بیش از ۴۰۰ بیمار بستری در بخش های آی سی یو برسد.

وی با بیان اینکه آمار تعداد مبتلایان، تعداد بیماران بستری و مرگ و میر بر اثر ابتلا به کرونا در استان بی سابقه است، تصریح کرد: اصفهان یکی از استان هایی است که از نظر تعداد ابتلا و بستری اصلاً وضعیت خوبی ندارد.

سخنگوی دانشگاه علوم پزشکی اصفهان گفت: روندی که اکنون داریم به هیچ وجه قابل مقایسه با اوایل فروردین و حتی اسفندماه نیست و شرایط بسیار خطرناک تر است.

آغاز فاز عملیاتی نهمین رزمایش اقتدار هوایی فداییان حریم ولایت از امروز



فرمانده نیروی هوایی ارتش گفت: مراحل اصلی و فاز گیری از انواع هواپیماهای با سرنشین و بدون سرنشین به صورت دو سویه برنامه ریزی و اجرا می‌شود.

سرتیپ خلبان عزیز نصیرزاده با بیان اینکه این رزمایش از روز شنبه با گسترش هواپیماها و جنگنده‌های این نیرو از همه پایگاه‌های نهاجا به پایگاه اصفهان آغاز شده است، گفت: در این مرحله ده ها فروند از انواع هواپیماهای شکاری، شکاری بمب افکن، ترابری سنگین و نیمه سنگین، سوخت رسان، شکاری رهگیر و شناسایی، گشت هوایی و هواپیماهای بدون سرنشین به مدت دو روز به انجام مرحله اصلی و فاز عملیاتی رزمایش خواهند پرداخت.

فرمانده نیروی هوایی ارتش افزود: این رزمایش به منظور ارتقای توان رزم، تمرین اجرای طرح های عملیاتی و کسب الگوی مناسب برای نبرد در شرایط واقعی و با بهره سرتیپ نصیرزاده خاطر نشان کرد: اجرای عملیات رصد، شناسایی و عکسبرداری با استفاده از تصاویر هوایی پرنده‌های با سرنشین و بدون سرنشین، انهدام اهداف هوایی و زمینی با استفاده از مهمات نقطه زن و هوشمند، عملیات گشت هوایی با استفاده از هواپیماهای رهگیر مجهز به موشک‌های بومی به منظور مقابله با هرگونه تجاوز هوایی دشمن، سوخت گیری هوایی و عملیات جنگ نوین برای مقابله با تهدیدات نوظهور دشمن از بخش های مهم این رزمایش است که در سطح گسترده ای انجام می‌شود.

خبر

خروج خمینی شهر از وضعیت فوق حاد

فرماندار خمینی شهر درباره شیوع کرونا در این شهرستان گفت: طی یک ماه اخیر وضعیت شهرستان بهبود یافت و اکنون نسبت به سایر شهرستان ها در وضعیت بهتری قرار داریم البته وضعیت همچنان قرمز است. علیرضا بصیری اظهار کرد: شهرستان خمینی‌شهر در مرداد، شهریور و اوایل مهر ماه وضعیت نامطلوبی در میزان بستری ها و مرگ و میر کرونا داشت و در شرایط حاد فوق قرمز قرار داشتیم.

صدرنشینان در ارزیابی مخابرات

سرپرست مخابرات منطقه اصفهان گفت: شهرستان های اردستان و فلاورجان توانسته اند در ارزیابی شهریور ماه عنوان برتر را کسب کنند. ناصر مشایخی در حاشیه جلسه ارزیابی ادارات مخابرات شهرستان های استان اصفهان که روز سه شنبه ۶ آبان ۱۳۹۹ به صورت ویدیو کنفرانس برگزار شد، با اشاره به ساز و کار و نحوه ارزیابی ها اظهار کرد: ارزیابی ها ملاک و معیار سنجش اثر بخشی فعالیت های مراکز مخابراتی است که در این رابطه، شهرستان اردستان با بالاترین درصد تحقق شاخص های برنامه ریزی و شهرستان فلاورجان با کسب بالاترین کارت امتیازی توانسته اند عنوان شهرستان های برتر را به خود اختصاص دهند.

رفع حادثه خط لوله آب

به گزارش روابط عمومی آبفا منطقه ۶ اصفهان، خط لوله آب ۱۵۰ میلیمتری فولادی واقع در خیابان جی شرقی بلوار آب، دچار حادثه شکستگی و قطعی آب در محدوده مذکور شد، که بلافاصله و پس از شناسایی محل حادثه، عملیات ترمیم و راه اندازی مجدد توسط اکیپ حوادث، در کمترین زمان ممکن در مدار توزیع قرار گرفت.

بازدید از کارگاه های کاشان

به گزارش روابط عمومی بنیاد تعاون زندانیان استان اصفهان؛ مهتری، معاون اصلاح، سلامت و تربیت اداره کل زندان های استان و محمدی مدیر نمایندگی اصفهان از کارگاه های خیاطی، قالیبافی و همچنین فروشگاه زندان کاشان بازدید و وضعیت خدمات رسانی به مددجویان، کیفیت محصولات و قیمت اقلام را بررسی کردند. در ادامه از زندان باز آران و بیدگل بازدید و سپس جلسه ای در دفتر رئیس زندان کاشان برگزار و مواردی در راستای افزایش اشتغال مددجویان تا حداقل ۵۰ درصد آمار زندان تصویب شد.

انفجار در خواجو

زیر زمین یک منزل مسکونی دو طبقه واقع در چهارباغ خواجو اصفهان دچار انفجار حریق شد. این حادثه در ساعت ۸ و ۵۱ دقیقه صبح دیروز(یک شنبه) به مرکز آتش نشانی و خدمات ایمنی اصفهان اعلام و نیروهای اعزام شدند. در این حریق دو زن دچار سوختگی شدند که توسط عوامل اورژانس شهر به بیمارستان منتقل شدند.

تولید ۱۵۰ میلیون تن گندله در ذوب آهن

تولیدات واحد گندله سازی شرکت ذوب آهن اصفهان از مرز ۱۵۰ میلیون تن گذشت. مدیر ناحیه آهن سازی شرکت ذوب آهن اصفهان گفت: بهبود فرایندها و به‌روزرسانی دستورالعمل‌های تولید واحد گندله‌سازی و ناحیه آهن‌سازی و بهبود کمی و کیفی با در نظر گرفتن کارکرد بهینه تجهیزات و بهبود فرایندهای تعمیرات با تدوین و به‌روزرسانی دستورالعمل‌ها به‌منظور کاهش زمان توقف از جمله عوامل مؤثر در این افزایش تولید است. به گفته داریوش رشیدی، افزایش زمان آماده به‌کاری واحد از ۲۲۰ روز طراحی تا ۳۴۵ روز در سال از دیگر عوامل موفقیت در افزایش تولید واحد گندله سازی کارخانه ذوب آهن است.

یکشنبه | ۱۱ آبان | ۱۳۹۹ | سال شانزدهم | شماره ۳۹۲۴ | اصفهان امروز
شماره ارسال پیامک: ۳۰۰۰۷۴۴۶ | تلفن ارتباط با خوانندگان: ۳۶۲۹۳۷۵۰
www.esfahanemrooz.ir
info@esfahanemrooz.ir

برای پیگیری جدیدترین اخبار
در سایت اصفهان امروز را دنبال کنید

خبر

مقررات جدید بازگشت ارز صادرات

رئیس‌کل بانک مرکزی، دایره کالاهای دپو شده در گمرک گفت یک سری از کالاهای ضروری و اساسی کشور است که با توافق صورت گرفته از گمرکات تخلیه می‌شوند و بانک مرکزی در حال صدور گیفلی تأمین ارز است تا ترخیص انجام شود به گزارش ایسنا، عبدالناصر همتی در حاشیه افتتاحیه رسمی سامانه اطلاعات مرکزی بانک مرکزی با بیان اینکه فعالان اقتصادی بخش خصوصی با توجه به شرایط تجارت خارجی نیاز دارند که آزادی عمل برای بازگرداندن ارز داشته باشند، گفت: پیش‌ازاین نیز روش‌های مختلفی را برای بازگشت ارز حاصل از صادرات امتحان کرده بودیم اما با مواردی که در بدنه سند اقتصادی دولت مطرح شد، قرار بر این شده که مقررات جدید بازگشت ارز حاصل صادرات به کشور امر به‌گونه‌ای طراحی شود که اولاً سریع ارز به کشور بازگردد و به مواد اولیه کارخانه‌ها بازگردد و ثانیاً دیگر شاهد موارد همچین خالی فروشی و ادعاهای خلاف واقع در آن وجود نداشیم که این مقررات به زودی ابلاغ خواهد شد همتی افزود: تسهیلات جدید سند اقتصادی دولت اداره می‌کند که شیوه‌های برگشت ارز صادرکنندگان طوری طراحی شود که اولاً ارز سریع به کشور بازگشته و به مواد اولیه کارخانه‌ها تبدیل شود، همچنین خالی فروشی و ادعاهای خارج از واقع در آن وجود نداشته باشد این دستورالعمل به زودی توسط رئیس‌جمهور ابلاغ خواهد شد. رئیس‌کل بانک مرکزی ادامه داد: تأمین ارز از طریق سامانه نیما ساده گذشته ادامه دارد و صادرکنندگان همچنان می‌توانند ارزشان را در اختیار واردکنندگان قرار دهند. بر این اساس با نظارت وزارت صمت امکان تبادلات بین صادرکنندگان در قبال صادرات با انجام دهند، ولی آن‌ها باید مجلف باشند گردش ریالی و نرخ ارز مبادله شده را در سامانه تجارت به‌سیورت برنامه به بانک مرکزی اعلام کنند. همچنین واردکنندگان می‌توانند از طریق ارز اشخاص واردات انجام دهند، اما این موارد را باید در گردش مالی ریالی و ارزی ثبت کنند و به بانک مرکزی و سامانه تجارت اطلاع دهند. طبق اعلام بانک مرکزی، وی خاطرنشان کرد: بانک مرکزی در خدمت صادرکنندگان و تجار و واردکنندگان است. ما در حدی که بتوانیم کمک می‌کنیم و در جلسه جدید نیز تأکید کردیم که ثبت سفارش باید بر مبنای آورده‌ای که از درآمدهای ارزی کشور داریم، مدیریت شود و مشکلات برطرف می‌شود رئیس شورای پول و اعتبار در خصوص کالاهای دپو شده در گمرکات گفت: یک سری اقلام کالاهای ضروری و اساسی کشور است که با توافق صورت گرفته از گمرکات تخلیه می‌شوند و بانک مرکزی در حال صدور گیفلی تأمین ارز است تا ترخیص انجام شود همتی ادامه داد: در جلسه از تشخیص ارز گفته شد که ارز تخصیص داده شده به کالاهای اساسی در دیوان محاسبات متقاضی براساس اینکه گردش ریالی آن مشخص شود، متقاضیه می‌شود این تخصیص هم انجام شود. هدف اصلی ما جلوگیری از خروج ارز از کشور است. مشاور اول بانک مرکزی در توافق جدید این موضوعات دیده شده است واردات نباید بدون انتقال ارز و مشخص نبودن سفارش انجام شود. شاهر این موارد در جلسه جدید در نظر گرفته شده است. با توافقی که انجام شده امیدواریم مشکلی در این زمینه نرخ ندهد. رئیس‌کل بانک مرکزی بیان کرد: سهم قابلی از حق پول بیشتر جلوگیری می‌کند و ارتباطی به سود بانکی ندارد. اوایل سال که بحث کرونا به کشور مطرح شد، مردم و واحدهای تولیدی به شدت به نقدینگی نیاز پیدا کردند و بانک مرکزی با آزاد کردن بخشی از سپرده قانونی بانک‌ها تلاش کرد تا نقدینگی مورد نیاز را تأمین کند وی افزود: هر چه سپرده قانونی کمتر شود، ضریب فزاینده خلق پول بیشتر می‌شود و ما باید ضریب فزاینده را کاهش دهیم تا نقدینگی در کشور کنترل شود. این مقام مسئول در پایان بیان کرد: پایه پولی در هفته‌نامه ابتدایی امسال ۱۰ درصد و رشد نقدینگی ۱۸ درصد گزارش شده است و شاهد کاهش بانک مرکزی کنترل این دو امر است. وی تصریح کرد: ابتدای سال تصمیم گرفتیم رقم ۵ درصد از سپرده قانونی را کاهش دهیم که این رقم بر اساس ریالی به ۲۵ هزار میلیارد تومان می‌شد و به بانک‌ها تخصیص دادیم و بانک‌ها این امر را بعنوان درآمد حفظ درصد تلقی کنند و خود نیز ۵۰ هزار میلیارد خلق و بر آن در نظر بگیرند تا بتوانیم به مردم رقم کم سود بدهیم

بررسی پرونده «نحوه تخصیص ارز ۴۲۰۰ تومانی» در دیوان محاسبات

رئیس دیوان محاسبات کل کشور گفت: موضوع تخصیص ارز ۴۲۰۰ تومانی یکی از اصلی‌ترین و جدی‌ترین پرونده‌ها در دیوان محاسبات است. به گزارش ایسنا، مهرداد بذرپاش در بررسی تخلفات و نحوه تخصیص ارز ۴۲۰۰ تومانی به کالاهای اساسی در دیوان محاسبات خبر داد و گفت: موضوع تخصیص ارز ۴۲۰۰ تومانی یکی از اصلی‌ترین و جدی‌ترین پرونده‌ها در دیوان محاسبات است و نتیجه بررسی‌ها و تحقیقات تا یک ماه آینده اعلام خواهد شد. وی ادامه داد: بخش اعظم این ارز به واردات کالاهای اساسی اختصاص داده شده و تعهد این کالاها مانند نهاده‌های دامی در بازار نشان می‌دهد که نظارت و پیگیری درستی انجام نشده تا اربابها به محل واقعی خودشان تخصیص داده شوند. بذرپاش تأکید کرد: دیوان محاسبات کل کشور در بررسی‌های خود دراین موضوع تمامی مسائل و جوانب را مدنظر قرار خواهد داد تا جمله اینکه ارز ۴۲۰۰ تومانی تخصیص داده شده به کالای موردنظر هم به‌وسیله آن وارد شده اما متأسفانه توزیع مناسبی در این میان صورت نگرفته یا اینکه ارز تخصیص یافته روی کالای دیگری به‌وسیله آن وارد شده است.

در روزگار کرونا

در خانه بمانید و در آمدزایی کنید

به دنبال شیوع کرونا، تنها صنوف و بخش‌های خدماتی و بسیاری از کسب‌وکارها تحت تأثیر قرار گرفتند؛ بانک برای مشاغل خرد و توجیک هم مشکلاتی به وجود آمد. بر همین اساس وزارت کار طرح توسعه مشاغل خانگی را با توجه به مؤلفه‌های بالای کسب‌وکارهای خانگی در دوران کرونا، به شکل ویژه در ۱۴ استان کشور به اجرا درآورد. به گزارش ایسنا، طرح ملی توسعه مشاغل خانگی از جمله طرح‌های اشتغال حمایتی ذیل برنامه اشتغال فراگیر وزارت کار است که به هدف ایجاد اشتغال پایدار و به منظور کمک به رونق اقتصادی خانوارها و تبیین و توسعه جایگاه مشاغل خانگی در ۱۴ استان در حال اجرا است. اجرای این طرح در سه فاز پیش‌بینی شده که فاز اول شناسایی و توانمندسازی، مزیت‌ها و ویژگی‌ها و پتانسیل‌های اشتغال در حوزه مشاغل خانگی است، فاز دوم به توانمندسازی متقاضیان از طریق مشاوره، راهنمایی، استعداد سنجی، بهره‌گیری از آموزش‌های کوتاه‌مدت کارآفرینی، شناخت بازار و مسائل مالی و فاز سوم به شامل با نمادان عرصه فروش محصولات مشاغل خانگی، اتصال به بازار و ارتباط با بازدهای معروف بازار فروش می‌پردازد. یادمی بودن هزینه راه‌اندازی کسب‌وکارهای خانگی، امکان دسترسی به چند شغل به طور هم‌زمان، کاهش هزینه رفت‌وآمد و آجارهبهای محل کار و استفاده از بازار فروش اینترنتی از جمله مزایای طرح توسعه مشاغل خانگی است. رئیس دیرخانه ستاد ساماندهی مشاغل خانگی توسعه کسب‌وکارهای خانگی را یک فرصت مناسب در ادام کرونا دانسته و به ایسنا می‌گوید: در شرایط فعلی تولید ماسک و اقلام بهداشتی مورد نیاز مردم یک ضرورت اساسی به شمار می‌رود که به دلیل رعایت پروتکل‌های بهداشتی، الزام به حضور در منزل و منع تردد‌ها می‌توانند به پررونق خلاقیت شاغلان خانگی و ایجاد درآمد برای آن‌ها منجر شود. به گفته وی، وزارت کار اجرای فاز اول این طرح را طی قراردادی به جهاد دانشگاهی واگذار کرد که به‌زودی ایجاد اشتغال پایدار برای ۷۰۰۰ نفر و اتصال آن‌ها به بازار را به دنبال داشته است. مهار اندامی توسعه مشاغل خانگی را نیازمند تغییر رویکرد و ایجاد روح جدید دانسته و تأکید دارد که در بحث توسعه اشتغال خانگی ضمن پرداختن به زیرساخت‌های جدید باید به سمت به روزرسانی رشته‌های مشاغل خانگی مدیریت خانواده در حین انجام کار است تا نقش‌ها خالی به زندگی شخصی و وظایف خانوادگی وارد نشود بانکه فرد فضای محیط کاری را مطابق با سلیقه خود ایجاد کند. پایین بودن هزینه راه‌اندازی کسب‌وکارهای خانگی، کاهش هزینه رفت‌وآمد و اجاره‌بهای محل کار، امکان رسیدگی به چند شغل به طور هم‌زمان، استفاده از بازارهای فروش اینترنتی برای اتصال به بازار و بهره‌پذیری و بازدهی سریع از دیگر مزایای این طرح به شمار می‌رود. پیش‌ازاین ثبت‌نام متقاضیان مشاغل خانگی در طرح ملی توسعه مشاغل خانگی با ظرفیت ۵۲ هزار و ۳۰۰ نفر از ششم شهریورماه آغاز شد و وزارت کار طی فراخوانی از علاقه‌مندان راه‌اندازی مشاغل خانگی دعوت کرد تا برای ثبت درخواست و تکمیل فرم اطلاعات به سامانه http://WWW.KPCE.IR/ مراجعه کنند. شرایط متقاضیان داشتن حداقل ۱۸ سال سن، بومی بودن در استان محل ثبت‌نام، عدم اشتغال تمام‌وقت و نداشتن بیمه کارفرمایی است و افرادی که بیمه خویش‌فرمایی هستند نیز می‌توانند ثبت‌نام نمایند. غیر از موارد توسعه اشتغال و کارآفرینی وزیر کار اعلام کرد که ۱۰ درصد بودجه مشاغل روستایی به مشاغل خانگی اختصاص می‌یابد تا به تحقق اهداف اشتغال‌زایی طرح و حمایت بیشتر از متقاضیان مشاغل خانگی کمک کند. در حال حاضر کسب‌وکارهای خانگی به یک منبع مهم اشتغال و درآمد به‌ویژه برای زنان تبدیل شده است و افراد با کار در خانه علاوه بر آنکه درآمد خود را افزایش و کسب‌وکارشان را توسعه می‌دهند، به اقتصاد خانوار نیز کمک می‌کنند. امروز بسیاری از کشورهای توسعه یافته بخش اعظمی از بازار اشتغال خود را به مشاغل خانگی اختصاص داده و از طریق شبکه‌های خرد و کوچک در این حوزه سرمایه‌گذاری می‌کنند.



حضور شرکت‌های ۱۰ استان کشور در نمایشگاه جامع صنعت ساختمان اصفهان



شرکت‌ها و برندهای معتبری از ۱۰ استان کشور در بیست و سومین نمایشگاه جامع صنعت ساختمان که طی روزهای ۱۴ تا ۱۷ آبان‌ماه در اصفهان برگزار می‌شود، حضور خواهند داشت به گزارش ستاد برگزاری بیست و سومین نمایشگاه جامع صنعت ساختمان اصفهان، محوری برگزاری این نمایشگاه با اشاره به اینکه نمایشگاه ساختمان در محل جدید برگزاری نمایشگاه‌های بین‌المللی استان واقع در کدرستی شرق اصفهان برگزار می‌شود، گفته بیست و سومین دوره نمایشگاه جامع صنعت ساختمان اصفهان همزمان با برپایی نمایشگاه‌های بین‌المللی استان آغاز می‌شود که خود نشان از اهمیت این رویداد نمایشگاهی دارد طرح‌ها و برنامه‌های ویژه‌ای برای تکمیل نمایشگاه جدید اصفهان یکی از اولویت‌های دیرینه فعالان اقتصادی استان و منطقه مرکزی کشور بوده است. افزود: این نمایشگاه می‌تواند زمینه برگزاری نمایشگاه‌های تخصصی و از حجم وسیعی از اصفهان و منطقه مرکزی کشور فراهم آورد؛ بر همین اساس، نمایشگاه جامع صنعت ساختمان اصفهان نیز سال به سال رونق و رشد بیشتری را شاهد بوده و با تأکید بر اشتغال زایی بیشتر هم‌راستا با افزایش تولیدات داخلی برگزار می‌شود تا شرکت‌ها بتوانند توانمندی‌ها و دستاوردهای خود را به نمایش بگذارند. وی با تأکید بر اینکه مشارکت‌کنندگان حاضر در بیست و سومین نمایشگاه جامع صنعت ساختمان اصفهان، از ۷ گروه کالایی به نمایش محصولات خود خواهند پرداخت، اظهار داشت: تولیدکنندگان سنگ، آجر، دیوارهای بتنی، سرایع آهنی، هوشمندسازی ساختمان، شیرآلات بهداشتی، در و پنجره، ورق‌های آلومینیومی، چینی بهداشتی و مواد شیمیایی مرتبط با ساختمان، لوله و اتصالات، عایق‌های صوتی و شرکت‌های فعال در زمینه‌های مشاوره و طراحی ساختمان، بخوبی حوزه دکوراسیون داخلی در این نمایشگاه حضور خواهند داشت مجری برگزاری بیست و سومین نمایشگاه جامع صنعت ساختمان اصفهان ابراز امیدواری کرد این نمایشگاه شرایطی را فراهم آورد که خلاقانه‌تران و فعالان این حوزه با انواع خدمات تکنولوژی‌های روز و مراحل و محصولات نوین حوزه ساختمانی آشنا شوند. وی تأکید کرد: بیست و سومین نمایشگاه جامع صنعت ساختمان اصفهان در ۱۴ آبان‌ماه با رعایت کامل پروتکل‌های بهداشتی برگزار می‌شود و متخصصان و فعالان این حوزه می‌توانند از ساعت ۱۰ تا ۱۸ روزهای ۱۴ تا ۱۷ آبان‌ماه به محل نظامی برگزاری نمایشگاه‌های بین‌المللی استان اصفهان واقع در کدرستی شرق مراجعه کنند

ایجاد اشتغال پایدار یک هزار نفر با اجرای ۱۰ طرح توسعه‌ای



مدیرروابط عمومی شرکت سرمایه‌گذاری صنایع‌نوین گفت: بر اساس برنامه راهبردی که این شرکت مدیریتی جدید صدر تأمین در دستور کار قرار داد حداقل به تحقق وعده‌های داده شده در سال مالی گذشته، طرح‌های توسعه‌ای در زیرمجموعه‌های این شرکت اشتغال پایدار به همراه دارد؛ به گزارش اصفهان امروز، محسن بیدی، مشاور مدیرعامل و مدیر روابط عمومی شرکت سرمایه‌گذاری صنایع‌نوین اظهار داشت: تا ۲ ماه آبی ۳ سال آینده شرکت‌های اصلی و توسعه‌ای تامیکو و تحصیص ۲ ماه، فعالیت فعلی، فعالیت خود را شامل خواهند کرد که افزود جمله می‌توان به شرکت معدنی صنایع ایران، صنایع خاک چینی ایران، فرآورده‌های نسوز ایران، زغال سنگ طبس، پتسم‌شیشه ایران، شرکت‌های کاشی و سرامیک و پروژه‌های آینده شام توسعه معادن پارس تأمین در سیمان و آلومینیوم و هلدنگ گروه‌ان اشاره کرد وی گفت: ۱۰ مانع توسعه‌ای در حدود تأمین و شرکت‌های تابعه و وابسته با هزینه ۳۷۰۰ میلیارد تومان در دست اجرا است که امکان‌پذیر است تا پایان سال و نهایتا ۶ ماهه اول سال آینده به بهره‌برداری برسد بیدی افزود: با اتمام این ۱۰ طرح توسعه‌ای، بالقریب هزار شغل جدید به‌طور مستقیم ایجاد خواهد شد. وی خاطرنشان کرد در آینده نزدیک شاهد

هم‌افزایی ارکان شرکت ذوب آهن، در مسیر ارزش آفرینی

اولین نشست کمیته طرح‌های ارزش افزا در ذوب آهن اصفهان، با حضور مرتضی یزدخواستی و مهرداد لاریان از اعضای هیئت مدیره شرکت، مرتضی رباتی مدیر برنامه‌ریزی و مهندسی صنایع و دیران بخش‌های بهره‌برداری خوزستان با جلسه دیجیتالی دوسالن جلسات معاونت بهره‌داری، برگزار شد به گزارش اصفهان امروز، مرتضی یزدخواستی، عضو هیئت‌مدیره شرکت و رئیس کمیته طرح‌های ارزش افزا در سازمان گفت: شرکت ذوب‌آهن اصفهان به‌عنوان اولین تولیدکننده فولاد در کشور سهم بالا از گذشت نیم قرن از فعالیت خود با تکیه بر نیروی انسانی متخصص، با تجربه، خلاق، جویای نام و آینده‌نگر، دانش و تجربه فنی ارزشمند خود را در سازمان‌های مختلف صنایع مختلف داشته است که این مهم بر کسی پوشیده است. وی افزود: این کارخانه تعطیم، قابلیت‌های بسیار ارزشی دارد که می‌توان با تعریف پروژه‌های مختلف و سپس اولویت‌بندی آن‌ها به کمک نیروی انسانی بخش‌ها از محل طرح‌افزایی ایجاد شده سازمان را به سمت ارزش‌آفرینی بیشتر سوق داد. رئیس کمیته طرح‌های ارزش افزا در ذوب‌آهن اصفهان با اشاره به اینکه این نشست‌ها در بخش‌های مختلف برگزار می‌شود، تصریح کرد: در راستای ارزش‌آفرینی کارخانه سهیم شویم و از تجارب ما به‌ویژه به حیطه فعالیت پروژه‌هایی که می‌تواند در زمان کوتاه ارزش‌آفرینی بالایی را برای سازمان در پی داشته باشد بر مهم است که تاکنون ۶ طرح در قالب ۳ پروژه در دستور کار قرار گرفته است و این موضوع سبب شده تا پروژه‌های متنوعی در حیطه بهره‌برداری کارخانه طی دوره‌های مختلف تعریف شود که ثمرات قابل توجهی نیز در پی داشته است وی خاطرنشان کرد: مهم و از ویژگی‌های طرح‌های ارزش افزا در سازمان موفقیت بسیار خوبی را فراهم می‌آورد که ۵ هسته بخش‌های سازمان بیش از گذشته در ارزش‌آفرینی کارخانه سهیم شوند و از تجارب ما به‌ویژه در حیطه فعالیت پروژه‌هایی که

دوشنبه | ۱۲ آبان | ۱۳۹۹ | سال شانزدهم | شماره ۳۹۲۵ | اصفهان امروز
شماره ارسال پیامک: ۳۰۰۰۷۴۴۶ | تلفن ارتباط با خوانندگان: ۳۶۲۹۳۷۵۰
www.esfahanemrooz.ir
info@esfahanemrooz.ir

برای پیگیری جدیه کسب اخبار
در سایت اصفهان امروز کلیک کنید

خبر

برگزاری اولین جشنواره هنروری کارکنان آبفای استان اصفهان

تعالی سازمانی یک هدف بزرگ برای ارتقا بهره‌وری و اساس ثبات و پیشرفت است. سازمان‌های امروزی به نقش حیاتی کارکنان و منابع انسانی واقف گامن یافته‌اند و به گیری انسانی بعنوان موتور محرکه توسعه سازمانی می‌نگرند. عملکرد بهینه کارکنان مستلزم فراهم ساختن شرایط زیست اجتماعی مطلوب، محیط پیرامونی مناسب و ارتباط مؤثر با سایر کارکنان است. در این میان سرمایه اجتماعی بعنوان یک پارادایم و نگاره علمی و عملیاتی برای پیشبرد اهداف سازمانی و تبیین روحیه نشاط و آرامش روانی کارکنان به ظهور فزاینده‌ای مورد اعتقاد قرار می‌گیرد. سرمایه اجتماعی شامل ابعاد سه گانه اصلی: روابط اجتماعی، ارتباطات و شبکه‌ها است. روابط اجتماعی مانند هنجارهای متقابل عمومی، و اعتماد (اعتماد بین فردی و اعتماد نهادی) است که تأکید بر روابط و مشارکت مدنی دارد. از مزایای سرمایه اجتماعی این است که باعث افزایش ارتباطات متقابل واحتماد و صمیمیت و همکاری در بین افراد می‌شود. با افزایش اعتماد و ارتباط و صمیمیت کارکنان تمایل پیدا می‌کنند که در اجرای امور مشارکت داشته باشند و به نتیجه خود باعث تقویت همبستگی و تعهد سازمانی می‌شود. در بعد درون‌سازمانی، مسئولیت ایجاد سرمایه اجتماعی بعنوان وسیله‌ای برای ایجاد معنای مشترک، صدای فکر، تجمع و ساخت روابط کاری مستقیما بر عهده روابط عمومی است و در این راستا روابط عمومی باید همواره در پی تعمیق سرمایه اجتماعی کارکنان باشد

تفاهم‌نامه فروش ۹۰ هزار تن ریل ذوب‌آهن اصفهان امضا شد

ذوب‌آهن اصفهان و قرارگاه سازندگی خاتم‌الانبیاء تفاهم‌نامه فروش ۹۰ هزار تن ریل را امضا کردند که بعنوان اقدامی اطلاعات با اهمیت در کدال درج شد به گزارش اصفهان امروز، طی این تفاهم‌نامه ۹۰ هزار تن ریل E۶۰۰ با گرید R۲۶۰ مطابق آخرین ویرایش استاندارد EN۱۳۶۷۴-۱ از تولیدات ذوب‌آهن اصفهان توسط قرارگاه سازندگی خاتم‌الانبیاء برای راه‌آهن جابه‌جایی زائران بصورت چندخطه‌ای و با توالی طرفین در خصوص تاریخ زمان عرضه و کشف قیمت در دوربس ۷۶ خریداری می‌شود. شایان ذکر است عملیات ریل‌گذاری راه‌آهن چابهار – زاهدان با استفاده از ریل تولید شده در ذوب‌آهن اصفهان طی مراسمی فیروزه سال جاری با حضور محمد اسلامی وزیر راه و شهرسازی آغاز به کار کرد. طول راه‌آهن زاهدان – چابهار ۶۷۸ کیلومتر است و طبق برنامه‌ریزی‌های ریل‌گذاری ۱۵۰ کیلومتر از این محور تا پایان امسال انجام خواهد شد. گفتنی است ذوب‌آهن اصفهان تنها تولیدکننده ریل در منطقه سه (خاورمیانه و شمال آفریقا) است و انواع ریل برای محیط پرسرعت، ریل مترو و معدن مطابق استانداردهای جهانی را تولید می‌کند.

نهمین رزمایش آماده‌بکاری موتورهای تأمین برق اضطراری استان اصفهان

به گزارش روابط عمومی شرکت توزیع نیروی برق استان اصفهان همزمان با هفته پدافند غیرعامل، نهمین رزمایش آماده بکاری موتورهای تأمین برق اضطراری مراکز حیاتی حساس، مهم و شهری با رمز عدد رسول الله در سطح این استان برگزار شد. این رزمایش که به‌صورت سراسری در کل کشور برگزار شد، برق ۵۸ مرکز استان بدون اطلاع قبلی توسط اکیپ‌های عملیاتی شرکت توزیع برق قطع گردید و وارد مدار شدن موتورهای تأمین برق اضطراری (دیزل ژنراتورها) مورد ارزیابی قرار گرفت. این رزمایش در دهمین روز از آبان ۱۳۹۹ با شعار مقاومت فعال- پاسخ‌گوی بی‌وقفه‌تان ایران قوی به‌صورت پیوسته و شبانه‌روزی با برنامه‌ریزی سردار بالائی رئیس سازمان پدافند غیرعامل کشور و دکتر صادقی مدیرکل دفتر تعاون و توزیع شرکت توانیر، جناب آقای مهندس خواجی مدیرکل دفتر مدیریت بحران و پدافند غیرعامل شرکت توزیع و با حضور آقای حسینی از اداره کل پدافند غیرعامل استانداری و همراهان در مرکز دیسپاچینگ این شرکت برگزار شد. مهندس مؤتمنان رئیس گروه مدیریت بحران و پدافند غیرعامل این شرکت با اشاره به ارزیابی مطلوب این رزمایش گفت در زمینه ارتقاء تاب‌آوری و پایداری زیرساخت‌های برق‌رسانی در شرایط خاص و امنیت سایبری نیز اقدامات بسیار خوبی انجام شده است. گفتنی است این رزمایش تمرینی برای رویارویی با سوانح واقعی و افزایش میزان تاب‌آوری مراکز حیاتی و سایر زیرساخت‌هاست.

امکان درخواست مجدد دریافت یارانه فراهم شد

با تصویب نماینده‌گان مجلس شورای اسلامی افرادی که یارانه نمی‌گیرند می‌توانند مجددا درخواست دریافت یارانه کنند. به گزارش ایسنا، نماینده‌گان مجلس شورای اسلامی در جلسه علنی مجلس و در جریان بررسی پیشنهادات اتحادی به طرح یک شوریتی تأمین کالاهای اساسی با استفاده از کالابرگ الکترونیکی، پیشنهاد جسینعلی حاجی دلیگانی به منظور اتحادی یک فیصره به این طرح را بررسی کرده و با آن موافقت کردند

خبر

برخورد جدی با جارقرکنندههای گران‌فروش بلیت هواپیما

رئیس سازمان هواپیمایی کشوری با اشاره به اینکه تکلیف قیمت بلیت هواپیما را حرضه و تقاضا مشخص می‌کند به سازمان هواپیمایی، گفت: ما با چارترکننده‌های بلیت هواپیما که مرتکب تخلف شده و گران‌فروشی می‌کنند، برخورد جدی می‌کنیم. توج تخلفی زنگنه در گفتگو با ایسنا، توان پاره اظهار کرد: تعیین کردن کف و سقف قیمت بلیت هواپیما هیچ‌وجهی به سازمان هواپیمایی ندارد و نرخ پروازهای داخلی بستگی به متغیرهای مسیاری دارد و بازار آن را مشخص خواهد کرد. وی با اشاره به اینکه وضعیت فعلی برای قیمت بلیت هواپیما قابل‌دوام نیست، افزود: نمی‌توان بدون اینکه به ایرلاین‌ها کمکی کرد از آن‌ها خواست قیمت‌ها را ثابت نگه دارند و هیچ خلائی به جز اینکه دولت از آن‌ها حمایت کند یا به آن‌ها اجازه افزایش قیمت دهد وجود ندارد. رئیس سازمان هواپیمایی کشوری ادامه داد: سازمان هواپیمایی قائل به کف و سقف قیمت‌ها نیست و حرضه تقاضا آن را تعیین می‌کند اما با گران‌فروشی در این زمینه برخورد می‌کنیم. به‌عنوان مثال در حال حاضر قیمت بلیت هواپیما در مسیر تهران مشهد از ۶۵۵ هزار تومان تا ۷۰۱ هزار تومان است و اگر کسی بالاتر از آن بلیت بفروشد یا نفروشد سازمان هواپیمایی با آن برخورد می‌کند. البته بلیت بیزینس کلاس قیمتش بالاتر است. دهقانی زنگنه اضافه کرد: سایت‌های فروش رسمی و معتبر که به ایرلاین‌ها دسترسی دارند، قوانین را رعایت می‌کنند و چارترکننده‌هایی هم که در چارچوب قوانین عمل می‌کنند خیلی از این زنجیره بازار هستند و مشکلی با آن‌ها نداریم اما برخی چارترکننده‌ها، سلف خری می‌کنند و به‌عنوان مثال پروازی را با یک ریزمازی به مقصدی می‌برند و برای مسیر رفت قیمت بالایی تعیین می‌کنند و در مسیر برگشت قیمتشان را پایین‌تر می‌آورند. این رفتار و سوءاستفاده آن‌ها به این صنعت لطمه می‌زند. وی تأکید کرد: سازمان هواپیمایی کشوری، در بازار قیمت هواپیما و چارتر کننده نظارت می‌کند و به موقع با آن‌ها برخورد جای خواهیم کرد. وی با بیان اینکه تخلفی شدن قیمت بلیت هواپیما به معنی ارزان شدن قیمت هواپیما نیست، تصریح کرد: اگر بلیط‌هایی صنعت هواپیمایی را حفظ کنیم همه ارکان شتاء از دولت مجلس و گاه، اضافه باید هست‌بعدست هم بدهند تا از این شرایط سخت‌تر خارج شویم و دشمن نتواند به هدفش که تعطیل کردن این حوزه است، دست پیدا کند

تامین ارز واردات کهنابن کلسنت‌پنبه

وزیر جهاد کشاورزی در ضرورت تامین بذر و نهال‌های مورد نیاز کشاورزان تأکید کرد به گزارش ایسنا، کاظم خاوری در جلسه شورای عالی زراعت دیروز بذر کندم اظهار کرد: استان‌هایی که ماوار بذر دارند باید تشویق شوند که در سال‌ها خود را در اختیار استان‌های دیگر قرار دهند تا مشکلات استانی حل شود. وزیر جهاد کشاورزی با تأکید بر اینکه در هیچ کشوری، دولت بذر مال گندم را رایگان در اختیار کشاورز قرار نمی‌دهد، خاطرنشان کرد: با طرح افزایش ۲۵ درصدی قیمت خرید، بذر مال زارعان در اختیار کشاورزان قرار می‌دهیم. خاوری عنوان کرد: باید نهادهای کشاورزی، در کانون‌های مهم تولید گیاهان استراتژیک در استان‌ها متمرکز شود. همچنین تحت هر شرایطی باید ۴۰۰ هزار تن بذر سویا تحت شرکت خدمات حمایتی کشاورزی خریداری شود. وزیر جهاد کشاورزی در رابطه با برطرف کردن مشکلات آفت‌کش‌ها تصریح کرد: باید مشکلات مربوط به تأمین علف‌کش‌ها برطرف شود و شرکت خدمات حمایتی برای خرید آفت‌کش‌های عمومی مانند آفت‌کش‌های سن گندم وارد عمل شود تا در سورت نیاز به بازار تزریق کند. وی افزود: ما در بازار دنبال نمی‌کنیم اما هر زمان که احساس کنیم بازار با کشاورزان همراهی نمی‌کند به آن ورود خواهیم کرد. خاوری تأکید کرد: کودهای زیستی و کمپوست با استفاده‌های مجاز به عرصه تامین کود کشور وارد شود. وی در رابطه با مکانیزاسیون پنبه عنوان کرد: از مورد نیاز برای واردات کمباین کاشت پنبه تامین شده است و واردکنندگان می‌توانند برای واردات اقدام کنند. وزیر جهاد کشاورزی با اشاره به لزوم کشت پنبه در سیستان و بلوچستان خاطرنشان کرد: کشت پنبه در سیستان و بلوچستان می‌تواند تا رتبه تولید پنج دوج را دوباره راه‌اندازی کند و در اقتصاد کشاورزان منطقه موثر خواهد بود. خاوری با بیان این‌که باید از موسسه تحقیقات اصلاح و تهیه بذر و نهال حمایت شود، تصریح کرد: این موسسه آبگردان هستند. ارقام کارایی بسیار مرغوب بذور اصلاح شده سبزی و صیفی عالی دارد و باید به یافته‌های تحقیقاتی توجه ویژه‌ای شود

مدیرکل تعاون، کار و رفاه اجتماعی استان اصفهان:

در حوزه مشاغل خانگی باید نگاهی فراتر از منابع دولتی داشت



مدیرکل تعاون، کار و رفاه اجتماعی استان اصفهان با بیان اینکه یکی از راه‌های نجات کشور در شرایط فعلی اقتصاد، توسعه مشاغل خانگی است، گفت: در حوزه توسعه مشاغل خانگی باید نگاه شود تا فراتر از منابع دولتی کنیم و از ظرفیت بخش خصوصی سخن‌ها و خیرها بهره ببریم. هدادی از اعضای شورای راهبردی طرح توسعه مشاغل خانگی در خصوص این طرح ملی به مدیرکل تعاون، کار و رفاه اجتماعی استان اصفهان نشستی برگزار کردند. کامران تلائی در این نشست با تأکید بر پتانسیل‌های استان در حوزه اشتغال، اظهار کرد: مناسفانه ورودی و خروجی‌های اصفهان در حوزه اشتغال با یکدیگر متناسب نیست و به‌طوری اصفهانی‌ها استاد کار خبره‌ای در حوزه‌های مختلف هستند، اما اکثر مخلوقیم از این فعالیت‌ها خروجی مناسبی داشته باشیم باید به سمت هم‌افزایی پیش رویم. وی تأکید کرد: امروز فعالیت دسته‌ها، گروه‌ها، سازمان‌ها و بخش دولتی و خصوصی باید به‌صورت هم‌افزا شکل گیرد و باید ریل‌گذاری درستی برای حفظ اشتغال موجود داشته باشیم. وی به گزارش ایسنا، با بیان اینکه اکنون فرصتی برای حوزه اشتغال نداریم، تصریح کرد: شرایط تحولی کشور ایجاب می‌کند که در حوزه مشاغل خانگی به‌صورت ویژه کار کنیم و چراکه سرفله ایجاد اشتغال این دسته مشاغل پایین است، درحالی‌که سرفله ایجاد اشتغال در بخش صنعت حدود ۲۰۰ میلیون تومان و بیشتر است که دیلت و حتی بخش خصوصی نیز قادر به تأمین این اعتبار نیست. مدیرکل تعاون، کار و رفاه اجتماعی استان اصفهان با اشاره به اینکه به دنبال طراحی الگویی هستیم که از مرحله شناسایی تا ایجاد شغل برای گروه‌های مختلف شهری و روستایی و ... نسخه بپیچیم، تأکید کرد: نقشه این راه ساده است و دنبال نبش همین راه را پیش رفته است ابتدا باید افراد را شناسایی، استعدادیابی، آموزش و در نهایت در صورت نیاز منابع مالی را تأمین کنیم، همچنین نگاه اصلی به ژنجیره تولید در حوزه مشاغل خانگی داشته و به فکر فروش محصولات این دسته از قدمچه قدم پیش می‌رویم، البته وجود به دنبال تعامل و همکاری بیشتر با اداره کل تعاون هستیم، سه گفته وی، اجرای طرح ملی توسعه مشاغل خانگی نخستین جزیره کاری مشترک جهاد دانشگاهی اصفهان و اداره کل تعاون است که امیدواریم با موفقیت اجرا شود.

معاون آموزشی جهاد دانشگاهی واحد اصفهان نیز در این دیدار با بیان اینکه مناسفانه امروز جای حوزه آموزش در بحث ایجاد اشتغال کشور خالی است، اظهار کرد: جهاد دانشگاهی طی چند سال گذشته طرح‌های متفاوتی در این راستا داشته که یکی از آن‌ها طرح توسعه مشاغل خانگی بود که خوب است شد افسوس نداریم بخش با اشاره به اینکه جهاد دانشگاهی به‌عنوان یک نهاد تسهیلگر موظف به اجرای این طرح شد، آموزش در بحث ایجاد اشتغال کشور خالی است، اظهار کرد: جهاد دانشگاهی طی چند سال گذشته طرح‌های متفاوتی در این راستا داشته که یکی از آن‌ها طرح مشاغل خانگی بود که خوب است شد افسوس نداریم بخش با اشاره به اینکه جهاد دانشگاهی به‌عنوان یک نهاد تسهیلگر موظف به اجرای این طرح شد، استان نیاز شد و با توجه به این چیزه، قرار شد اجرای طرح توسعه مشاغل خانگی در ۲۳ استان کشور به جهاد دانشگاهی واگذار شود. وی با بیان اینکه اجرای موفق این طرح مستلزم همکاری مستقیم جهاد دانشگاهی با اداره کل تعاون است و طرح توسعه مشاغل خانگی طی سه فاز اجرا می‌شود تصریح داد: فاز نخست طرح شناسایی وضعیت افراد حاضر در آن است که همکاران بخش پژوهش، معاونت مشاغل خانگی در سطح استان را آغاز کرده‌اند تا شاهد خروجی خوب این طرح باشیم و به‌طورکلی بخش اصلی این فاز تعامل با اداره کل تعاون و سپس پیدا کردن کارآفرینان و پتانسیل‌های موفق در استان توسعه مشاغل خانگی است. معاون آموزشی جهاد دانشگاهی واحد اصفهان با بیان اینکه فاز دوم این طرح شامل توانمندسازی، آماده‌سازی و بخش آموزش جهاد دانشگاهی در این فاز درنظر خواهد شد، گفت: در این فاز با تفکیک و استعدادیابی افراد، نسبت به آموزش آن‌ها اقدام می‌کنیم و سپس تیم‌سازی و شبکه‌سازی طرح اجرایی می‌شود. وی با تأکید بر اینکه تضاعف بسیار مشاغل خانگی بحث اتصال به بازار است، تصریح کرد: در فاز سوم اتصال به بازار به‌صورت فیزیکی و الکترونیک انجام خواهد شد. نیازمندیم همچنین با بیان اینکه به دلیل بود برخی استانداردهای لازم طرح‌های مشاغل خانگی در ادامه راه به موفقیت نمی‌رسند، اسرار امیدواری کرد که با برنامه‌سازی، سته‌بندی مناسب و با کیفیت به توسعه مشاغل خانگی کمک کنیم. وی تأکید کرد: باید به اعتبارات محدود نازمند همکاری اداره کل هستیم تا حتی مشاغل خلاق که تا امروز فعالیت داشته اما موفق عمل نکرده‌اند را شناسایی و به توسعه آن‌ها کمک کنیم. معاون آموزشی جهاد دانشگاهی واحد اصفهان با بیان اینکه با توجه به شیوه‌نامه طرح توسعه مشاغل خانگی به دنبال شورای راهبردی آن به ریاست مدیرکل تعاون کار و رفاه اجتماعی هستیم، اضافه کرد: دبیر این شورا جهاد دانشگاهی خواهد بود و همچنین اداره کل پوشش، کمیته امداد، اداره ارشاد میراث فرهنگی و سازمان صمت و برخی سمن‌ها در این شورای راهبردی حضور خواهند داشت و امیدواریم با انتخاذ تصمیمات کلی، این طرح ملی به سرانجام برسد. این طرح مستلزم همکاری صمیمی دانشگاه‌های خوب بخش پژوهش جهاد دانشگاهی اصفهان اشاره کرد و گفت: علاوه بر این حوزه آموزش جهاد دانشگاهی در بخش آموزش‌های حضوری و غیرحضوری فعال است

برگزاری مسابقات نماچینی آجر منجر به احیای صنعت آجرچینی می‌شود



رایمن خانه صنعت و معدن ایران گفت: برگزاری مسابقات نماچینی آجر در اصفهان منجر به احیای صنعت آجرچینی که رو به فراموشی بود، شد. به گزارش ایسنا، عبدالوهاب مهرآذری در خصوص برگزاری دومین دوره مسابقات آزاد کشوری نماچینی آجر اظهار کرد: این اقدام حرکت نو و جدیدی است که سال گذشته آغاز شد و امسال نیز ادامه دارد وی با بیان اینکه سال گذشته افراد مستعد و تحصیل‌کرده‌ای در مسابقات آزاد کشوری نماچینی آجر می‌توانند اهمیت کار نماکاران را بیش از گذشته نمایان کند، گفت: این مسابقات نشان داد که تحصیل‌کردها شانس بیشتری نیستند و می‌توانند در ساخت نمای شهر نیز وجود کنند. وی با بیان اینکه استان اصفهان در برج‌های از زمان ۵۰ درصد آجر کشور را تولید می‌کرده و گفت در گذشته بخش زیادی از معماری به استفاده از آجر متکی می‌شد و احیای این هنر کار بسیار خوبی است. وی به نوع تولید آجر در کشور و به‌ویژه در استان اصفهان اشاره کرد و گفت امروز نوع بسیار زیبای در رنگ‌ها، ابعاد و اشکال هندسی تولید آجر ایجاد شده که این امر بسیار خوب است. مهرآذری با بیان اینکه برگزاری مسابقات آزاد کشوری نماچینی آجر می‌توا

شنبه | ۱۷ آبان | ۱۳۹۹ | سال شانزدهم | شماره ۳۹۲۸
شماره ارسال پیامک: ۳۰۰۰۷۴۴۶ | تلفن ارتباط خوانندگان: ۳۶۲۹۳۷۵۰
www.esfahanemrooz.ir
info@esfahanemrooz.ir
اصفهان امروز

برای پیگیری جدیه کسب اسرار درسایت اصفهان امروز نظرتان کنید

خبر

تولید ۴۰۰ تن عسل توسط عشایر اصفهان

دکتر امیر عشایر استان اصفهان با اشاره به تولید ۴۰۰ تن عسل از سوی عشایر استان، گفت یکی از مشکلات عشایر هزینه بالای دامها و خودروهایی است که برای جابجایی کندوها باید پرداخت کنند. مختار اسفندیاری در شهرستان چادگان با بیان اینکه یکی از اقدامات جامعه عشایری در کنار فعالیتی و کشاورزی بحث پرورش زنبور عسل است، وی افزود: بر اساس برآوردهای صورت گرفته سالانه حداقل ۳۰۰ تن میزان تولید عسل عشایر استان در شهرستان‌های سمیرم، فریدون‌شهر، چادگان، شهرضا، دهاقان، خور و بیابانک و ... است. مدیرکل امور عشایر استان اصفهان گفت: عشایر استان به طور همزمان کندوها را در مناطق نگهداری و با رفتن به نقاط ییلاقی آن‌ها را به مناطق عشایری استان بوشهر، کهگیلویه و بویراحمد، فارس و خوزستان جابجا می‌کنند وی با بیان اینکه یکی از مشکلات عشایر هزینه بالای دامها و خودروهایی است که برای جابجایی کندوها باید پرداخت کنند، افزود: همچنین عشایر استان در شش نهادهای سود نیاز ضرورتی دیدار مخیفه هستند، چراکه این نهادها توان شده است استفاده‌ای تأکید کرد: بخشی از تولید عسل عشایر برای مصارف داخلی و حدود ۴۰۰ تن به خصوص در شهرستان‌های سمیرم و فریدون‌شهر وارد بازار مصرف می‌شود. وی تصریح کرد: اگر شرکت‌های تعاونی عشایری و اتحادیه و معاونت طیور وارد جهاد کشاورزی و همچنین جهاد کشاورزی استان و شهرستان‌ها به عشایر کمک کنند، می‌توان در سال جهش تولید به تولید بالای بیشتر عسل و نو درآوری جامعه عشایری استان امید بست.

برند خود را با پنجره واحد فیزیکی ثبت کنید

رئیس مرکز ملی مطالعات پایش و بهبود محیط کسب‌وکار و رونق اقتصاد ضمن بیان اینکه در هفته‌های آینده هیئت مقررات زدایی در حوزه‌های اکتشاف معادن، دریانوردی استعلام مجوزها، سهولت در مجوزهای محیط‌زیست، اتصال روستایی و مرزی جلسات برگزار خواهد کرد، گفت: یکی از اقدامات هیئت مقررات زدایی این بود که همه انواع شرکت‌ها را داخل پنجره واحد فیزیکی شروع کسب‌وکار آورد، یعنی برای ثبت شرکت‌های سهامی خاص و برندها نیز می‌توان از این بستر استفاده کرد. علی فیروزی در گفتگو با ایسنا، با بیان اینکه تاخیر صدور سهولت کسب‌وکار آبان را مهره‌ها هر سال منتشر می‌شد، اظهار کرد: متاسفانه در سال‌های گذشته به دلیل تحریم‌ها و کرونا، بازرگانی و تمایز ایران در رتبه‌بندی‌ها افت کرد و ما در رتبه ۱۲۰ قرار داشتیم که با پیگیری‌ها و تلاش‌های صورت گرفته در این دولت به رتبه ۵۷ رسیدیم و امیدواریم که در گزارش امسال نیز رتبه خوبی کسب کنیم. وی با بیان اینکه شاخص سهولت کسب‌وکار که برای ایران اعلام می‌کنیم هم به لحاظ محتوایی و هم از نظر عملات مشکل دارد، سرانجام بانک جهانی متوجه شده است که چهار کشور چین، امارات، آذربایجان و عربستان سعودی با پرداخت پول به‌عنوان حق مشاوره به بانک توانستند امتیاز بخرند و شاخص سهولت کسب‌وکار را از خود بانک جهانی انتخاب کردند که این بانک گفته تا زمانی که شخص ثالث به‌نحو اتفاقی صورت گرفته است، آمار مربوط به سهولت کسب‌وکار دقیق منتشر نمی‌شود. وی درباره اقدامات صورت گرفته در این مرکز برای ارتقای رتبه کشور در شاخص سهولت کسب‌وکار، گفت: اولین اقدام در این زمینه اصلاح اطلاعات خاصی بود که از ایران در زمینه سهولت کسب‌وکار منتشر شده است و شام اصلاحات و اقدامات به اتاق اسناد بازرگانی و تمایز ارسال کردیم و اصلاحات را پاسخ آزمایی کردند. در نهایت از ۱۱ بعد شاخص اعلام شده به اتاق‌ها هشت مورد را تأیید کردند که این هشت مورد خودخود می‌توانست رتبه کشور را به جهش مواجه کند، بنابراین اطلاعات تصحیح شده را به بانک ارسال کردیم که هنوز جوابیه ارسال نشده است و ضلاً یک سوء را پذیرفته‌اند. این مقام مسئول اضافه کرد: ازآنجاکه بانک جهانی می‌گوید شروع کسب‌وکار در ایران ۱۷۵ روز طول می‌کشد اقدام به ایجاد پنجره واحد شروع کسب‌وکار در مرکز پنج استان چون تهران، شیراز، تبریز، اصفهان و مشهد کردیم و این زمان را به کمتر از سه روز رساندیم. اکنون به شما این اطمینان را می‌دهم اثر مدارک شما کامل باشد، شرکت شما یک روزه ثبت می‌شود و هزینه‌ای برای دریافت این خدمت نمی‌پردازید. فیروزی با بیان اینکه با حذف کد اقتصادی ۵۵ روز از فرآیند ثبت شرکت‌ها کاسته شد، گفت: علاوه بر اقدامات ذکر شده ذیل این هشتیم تا شاخص‌های مجامع بتجاری بتوانیم از ۳۰ روز طول می‌کشد تا دعوای تجاری حل‌وفصل شود، اشاره‌کرد ۳ پایان سال به راهاندازی این داده‌ها در مدت زمان به یک سوم کاهش دهیم که این نوع داده‌ها از نظر کاهش زمان و تخصصی بودن کمک آن بسیار حائز اهمیت است به گفته فیروزی، نتیجه از ارقای شاخص سهولت کسب‌وکار مهم‌تر است، بهبود واقعی محیط کسب‌وکار که مردم تأثیر آن را لمس کنند. حذف کد اقتصادی و ایجاد پنجره واحد فیزیکی از جمله این موارد است که هم بر محیط کسب‌وکار تأثیر می‌گذارد هم مردم آن را حس می‌کنند لذا اگر زمان صدور مجوز تأسیس فعالیتی کاسته شود تأثیری در این امر ندارد. رئیس مرکز ملی مطالعات پایش و بهبود محیط کسب‌وکار وزارت اقتصاد دریان دوازده برنامه پیش‌رو هیئت مقررات‌زدایی گفت: یکی از اقدامات هیئت مقررات زدایی این بود که همه انواع شرکت‌ها را در داخل پنجره واحد فیزیکی آورد یعنی برای ثبت شرکت‌های سهامی خاص و برندها نیز می‌توان از این بستر استفاده کرد. علی فیروزی در گفتگو با ایسنا، با بیان اینکه شاخص

یکشنبه | ۱۸ آبان ۱۳۹۹ | سال شانزدهم | شماره ۳۹۲۹
شماره ارسال پیامک: ۳۰۰۰۷۴۴۶ | تلفن ارتباط خوانندگان: ۳۶۲۹۲۴۷۵۰
اصفهان امروز
www.esfahanemrooz.ir
info@esfahanemrooz.ir
برای پیگیری جدیدترین اخبار در سایت اصفهان امروز لایک کنید

خبر

رشد ۵۹ درصدی فروش شرکت‌های تابعه تاصیکو در ۶ ماه سال ۹۹

مدیرعامل شرکت سرمایه‌گذاری صدر تأمین از ثبت پوشش ۵۲ درصدی برنامه تولید سال ۱۳۹۹، رشد سود خالص ۷۱ درصدی تاصیکو در ۶ ماه سال ۹۹ و رشد ۵۹ درصدی فروش شرکت‌های تابعه این هلدینگ در پایان ۶ ماه نخست سال جاری نسبت به ۶ ماه سال ۹۸ خبر داد. به گزارش اصفهان امروز، خلاصرضا سلیمانی، مدیرعامل شرکت سرمایه‌گذاری صدر تأمین در گفتگو با شستا رسانه به عملکرد ۶ ماه این هلدینگ اشاره کرد و گفت: وضعیت فروش ریالی شرکت‌های تابعه صدرتامین در پایان شهریورماه ۱۳۹۹، ۵۹ درصد نسبت به مدت مشابه سال ۱۳۹۸ افزایش داشته است بعطوری‌که از میزان ۱۰۶۴۴ میلیارد تومان به ۲۰۶۰۹ میلیارد تومان رسیده است. همچنین میزان رشد فروش شرکت‌های تابعه شامل؛ مس شهید باهنر، ۸۶درصد، زغال‌سنگ پروده طبس، ۱۶ درصد، فرآورده‌های نسوز ایران ۵۰ درصد، صنایع خاک چینی ایران ۷۶ درصد، کاشی و سرامیک الوند ۸۴ درصد، پشم‌شیشه ایران ۷۱ درصد، معدنی املاح ایران ۱۵ درصد، کاشی سعدی ۷۵ درصد و صنایع سرام آرا ۱۴ درصد بوده است. وی همچنین به وضعیت تولید تاصیکو در سال جهش تولید اشاره کرد و بیان داشت با وجود ویروس کرونا در روزها و ماه‌های ابتدایی سال ۹۹ و تداوم آن، همکاران ما در پایان ۶ ماه نخست سال رشد ۱۸ درصدی تولید محصولات شرکت کاشی سعدی، رشد ۳ درصدی تولید محصول استراتژیک سوئاقات سدیم شرکت معدنی املاح ایران، رشد ۳۹ درصدی تولید محصولات استراتژیک فرآورده‌های نسوز ایران، رشد تولید ۷ درصدی پشم‌شیشه و ۳۴ درصدی ایزوگام شرکت پشم‌شیشه ایران، رشد ۱۲ درصدی کاتوان فرآوری شده شرکت خاک چینی ایران و رشد ۲۴ درصدی تولید انواع محصولات مسی در شرکت مس شهید باهنر را به ثبت رسانده‌اند. همچنین حفظ سطح تولید شرکت زغال‌سنگ پروده طبس و تولید محصولات با ارزش‌افزوده بالا در شرکت کاشی الوند از جمله اقدامات قابل توجه در بخش تولید تاصیکو محسوب می‌شود. گفتنی است در مجموع هلدینگ صدر تأمین وابسته به شستا ۵۲ درصد از برنامه تولید سال ۱۳۹۹ را در پایان ۶ ماه نخست سال را پوشش داده است. سلیمانی به صادرات برخی از شرکت‌های تابعه نیز اشاره داشت و گفت: صادرات همواره در دستور کار شرکت‌های تابعه بوده است و با توجه به محدودیت‌ها شرکت‌های ما اقداماتی در این زمینه به ثبت رسانده‌اند که می‌توان به افزایش صادرات ۳۸۰ درصدی و ۱۸۹ درصدی از نظر مبلغ و مقدار شرکت مس شهید باهنر، رشد ۱۱ برابری مبلغ صادرات کاشی سعدی و راه‌اندازی مسیر صادراتی محصولات شرکت پشم‌شیشه ایران پس از ۲ سال وقفه اشاره کرد مدیرعامل تاصیکو به سود خالص و ناخالص صدر تأمین و شرکت‌های تابعه نیز اشاره کرد و گفت: این هلدینگ توانسته است در راستای تحقق شعار سال که هوشمندانه از سوی مقام معظم رهبری سال "جهش تولید" نام‌گذاری شد رشد قابل توجهی در سود خالص و سود ناخالص داشته باشد بعطوری‌که سود ناخالص ۶ ماه سال ۱۳۹۸ از ۶۷۴ میلیارد تومان به ۱۰۳۲ میلیارد تومان در ۶ ماه نخست سال ۱۳۹۹ رسیده است که رشد ۵۳درصدی را نشان می‌دهد. همچنین سود خالص هلدینگ در ۶ ماه سال ۱۳۹۸ از ۵۷۵ میلیارد تومان به ۱۰۰۳ میلیارد تومان رسیده که رشد ۷۱ درصدی را نشان می‌دهد. سلیمانی به راه‌اندازی شتاب‌دهنده صدرفرا نیز در برنامه اشاره کرد و گفت: تاصیکو نگاه ویژه‌ای به هوشمندسازی معادن، معدنکاری نوین و توجه به عناصر استراتژیک ملی دارد. چون استراتژی ما رقابت در عرصه جهانی است، بعضی محصولات، قطعات و مواد اولیه ما وارداتی است براین اساس ما بومی‌سازی محصولات وارداتی را در کشور آغاز کردیم و بر اساس آخرین اعلام صدر فرا ۱۰ قطعه پرکاربرد و مواد معدنی تا پایان سال بومی‌سازی می‌شود. وی ادامه داد: هلدینگ صدرتامین و شرکت‌های تابعه تمام تلاش خود را در سال جهش تولید به کار گرفته‌اند که اکثر پروژه‌های سرمایه‌گذاری هلدینگ و شرکت‌های تابعه را تا پایان نوبت نوزدهم به بهره‌برداری برساند تا به تولن ضمن ایجاد یک هزار شغل برای جوانان، به تولید ثروت برای سهامداران و ذینفعان پرداخت. سلیمانی بیان داشت: به منظور برخورداری از تولید و فروش پایدار در شرکت‌های تابعه استقرار سیستم‌های فرآیندی مناسب از جمله در بخش‌های HSE، توجه به زنجیره ارزش و تأمین، بهبود شاخص‌های بهره‌وری، بهبود فرایندهای بازرگانی و بهبود سیستم تعمیر نگهداری، مورد ارزیابی مستمر هلدینگ قرار گرفته است تا این شرکت سرمایه‌گذاری معدنی شستا حملکرد قابل توجهی در تمامی حوزه‌ها از جمله بهبود فرایندها داشته باشد. بنا به گفته وی توسعه فعالیت‌های معدنی در حوزه اکتشافات یکی دیگر از اقدامات چشم‌گیر این هلدینگ محسوب می‌شود بعطوری‌که تنها در شرکت پارس تأمین افزایش ۶۸ برابری ابعاد پروژه از ۱۴ هزار به ۹۰ هزار متر حفاری، حفر ۱۲۶۶۰ متر ترانشه موازی با عملیات حفاری مغزگیری، افزایش ۱۰ برابری ذخیره قطعی و احتمالی محدوده و کاهش زمان و هزینه‌های اکتشافی و مدیریت سرمایه‌گذاری به میزان ۵۰ درصد را به ثبت رساند.

تأمین سنگ آهن دانه‌بندی مورد نیاز ذوب‌آهن

طبق برنامه‌ریزی صورت گرفته تا پایان امسال، یک‌میلیون تن سنگ‌آهن دانه‌بندی به ذوب‌آهن اصفهان ارسال خواهد شد به گزارش اصفهان امروز، مدیر مجتمع سنگ‌آهن سنگان در جلسه پایش عملکرد این مجتمع با اعلام این خبر گفت: تا از استخراج در این مجتمع طی هفت ماه سال جاری به بیش از ۷ میلیون و ۲۰۰ هزار تن رسید. علی همتی، اظهار داشت: این میزان عملکرد در برابر استخراج ۴ میلیون و ۶۰۰ هزار تنی مدت مشابه سال قبل، از رشد ۵۷ درصدی حکایت دارد

فولاد مبارکه پشتوانه‌ای برای اقتصاد کشور است

جلوگیری از خام‌فروشی با اجرای نورد گرم فولاد مبارکه



اصفهان امروز-احمدرضا منزه: اقتصاد ایران در چند سال اخیر روزهای سختی را پشت سر گذاشته است، از تحریم‌های متعدد تا شیوع کرونا و تعطیلی کسب‌وکارها و... اما در این شرایط هنوز هم بدنه اقتصادی کشور با وجود تمامی آسیب‌هایی که دیده به کار خود ادامه می‌دهد راز و رمز چنین پایداری چه می‌تواند باشد آن هم در زمانی که فروش حتی یک بشکه نفت و دریافت پول آن برای کشور بسیار دشوار است؟

دنیا از سال‌ها قبل ایران را به عنوان کشوری نفتی می‌شناسد که با درآمد حاصل از فروش نفت امور خود را می‌گذراند اما همین موضوع باعث شد مسئولان کشور به فکر توسعه صنایع دیگری برای جایگزینی طلای سیاه باشند تا در روزهایی که ممکن است با مشکل در فروش نفت روبرو شوند، آن صنایع به کمک اقتصاد ایران بیایند.

صنعت فولاد یکی از مهم‌ترین صنایع کشور محسوب می‌شود و بر کسی پوشیده نیست که تولید و فروش انواع مختلف محصولات فولادی از مهم‌ترین و استراتژیک‌ترین برنامه‌های اقتصادی کشور در طول چند سال اخیر بوده و هست.

در حقیقت باید گفت در روزهایی که جنگ اقتصادی دشمنان با بخش نفتی ایران به بالاترین سطح رسید این صنعت فولاد بود که بار اقتصاد کشور را به دوش کشید و توانست ایران از گردنه‌های خاص اقتصادی عبور دهد.

حال در شرایطی که در سال جهش تولید قرار داریم و افزایش تولید در صنایع فولاد از اهمیت بسیاری برای کشور برخوردار است فولاد مبارکه به عنوان صاحب‌نام‌ترین تولیدکننده محصولات فولادی در ایران توانسته قدم‌های خوبی در زمینه افزایش تولید بردارد و راه را برای شکوفایی اقتصادی کشور هموارتر کند

امروز چشم دوست و دشمن به دستان توانمند نیروهای فولاد مبارکه است، دستانی که می‌توانند موجب شادی دوستان و ناامیدی دشمنان این آب و خاک شوند همان‌گونه که تا امروز نیز چنین بوده است

عزم فولاد مبارکه برای جلوگیری از خام فروشی



در خصوص اهمیت تولید در فولاد مبارکه، استاد اقتصاد دانشگاه اصفهان اظهار کرد: تحریم‌های شدید یک سال گذشته به صورت ممانعت تقریباً کامل صادرات نفت خام ایران باعث شده تا بخشی از نیازهای عمده ارزی کشور در گرو صادرات صنایع پتروشیمی، فرآورده‌های نفتی و فولاد باشد.

محمد واعظ با اشاره به نقش تأثیرگذار واحدهای بزرگ تولیدی همچون فولاد مبارکه در اقتصاد ایران افزود: خوشبختانه اقتصاد ایران امروز در صنعت فولاد دارای صادرات خالص مثبت قابل توجهی است؛ اگر صنعت فولاد بتواند ظرفیت‌های بالقوه خود را عملیاتی سازد به طور مثال با افزایش استحصال سنگ‌آهن از معادن داخلی و خود را به ظرفیت اسمی خود ۳۵ میلیون تن در سال نزدیک کند، در آینده‌ای نزدیک از یک‌سو شاهد صادرات و ارزآوری بیشتر و هم شاهد ثبات قیمت داخلی فولاد خواهیم بود.وی ادامه داد: افزایش عرضه به صورت طبیعی بخشی از فعالیت‌های سوداگری و دلالی در بازار فولاد را که برای رفاه عمومی زیان‌بار و ادامه آن واکنش برانگیز است مهار خواهد کرد.

فولاد از صنایع اصلی کشور است



نماینده مردم اصفهان در مجلس شورای اسلامی نیز درباره نقش و تأثیرگذاری فولاد مبارکه اصفهان در خودکفایی کشور گفت: صنعت فولاد یکی از صنایع اصلی کشور محسوب می‌شود و نقش مهمی در توسعه و پیشرفت کشور ایفا می‌کند.

امیرحسین بانکی پورفرد افزود: یکی از مجموعه‌های مهم و بزرگ فولادی کشور، فولاد مبارکه اصفهان است. این شرکت مجموعه بزرگی است که در سطح ملی از اثرگذاری بسیار زیادی برخوردار است وی تأکید کرد: فولاد مبارکه از صنایع بزرگ و مهم در بخش صنعت فولاد محسوب می‌شود، این شرکت خدمات ملی و منطقه‌ای بسیاری داشته که درخور تحسین است

نماینده مردم اصفهان در مجلس شورای اسلامی گفت: متأسفانه با مسئله خام‌فروشی در فولاد مواجهیم که قرار است با اجرای پروژه‌ای تحت عنوان «ورود گرم» از خام‌فروشی جلوگیری شود. این پروژه همچنین می‌تواند در توسعه صنایع فولادی مؤثر باشد.به گفته او، فولاد مبارکه از محصولات بسیار متنوعی برخوردار است و در حوزه فولاد جایگاه برجسته‌ای دارد این شرکت همچنین در بحث خودکفایی تولید فولاد بسیار تأثیرگذار بوده است.

بومی‌سازی انواع تجهیزات در فولاد مبارکه



نماینده مردم شهرستان کنجان در مجلس شورای اسلامی نیز گفت: در شرایطی که تحریم‌ها، محدودیت‌ها و برخی بی‌مهری‌ها بیش از هر زمان دیگر موجب وارد آمدن فشار به صنایع کشور از جمله صنعت فولاد شده، اما تمامی خطوط تولید شرکت فولاد مبارکه به‌خوبی در حال کار است و همه ما باید در حمایت از فولاد مبارکه نگاهی ملی داشته باشیم.

حسین رجایی گفت: برای اینکه فولادسازان داخلی با مشکلاتی مواجه نشوند، باید در حوزه معدن و سنگ‌آهن موردنیاز خود در حاشیه امن قرار گیرند و به نظر می‌رسد سرمایه‌گذاری در حوزه اکتشافات و معدن راهکار مقوله‌ای برای این منظور باشد.

وی گفت: فولاد مبارکه ظرفیتی ملی است که در همه حوزه‌ها برای کشور منشأ اثر بوده و هست؛ بنابراین باید برای حمایت از آن نیز نگاه ملی داشته باشیم.نماینده مردم شهرستان کنجان در مجلس شورای اسلامی به مدیران و کارکنان فولاد مبارکه اطمینان خاطر داد: برای استمرار افتخارآفرینی‌های فولاد مبارکه، نمایندگان مجلس هرجا و به هر میزان که نیاز باشد، از صنعت کشور، به‌ویژه از فولاد مبارکه، حمایت خواهند کرد.

فولاد مبارکه در تحقیق و توسعه پیش قدم بوده است



در همین خصوص معاون برنامه‌ریزی و توانمندسازی ایمیدرو با اشاره به ظرفیت‌های بالای فولاد مبارکه در کمک به اقتصاد کشور گفت: مجتمع فولاد مبارکه در بخش تحقیق و پژوهش برای تولید، پیش‌قدم بوده است.امیر خرمی شاد اظهار داشت بودجه تحقیق و توسعه شرکت فولاد مبارکه از حدود هفت میلیارد تومان در سال ۹۸ به ۴۸ میلیارد تومان در سال ۹۹ رسیده که حدود هفت برابر افزایش نشان می‌دهد.وی افزود این شرکت تاکنون ۱۱۴۰ پروژه تحقیقاتی از طریق ارتباط با ۲۰ دانشگاه و مراکز پژوهشی کشور در حال اجرا دارد.معاون برنامه‌ریزی و توانمندسازی ایمیدرو با اشاره به اقدامات مطلوب شرکت فولاد مبارکه در زمینه بومی‌سازی در شرایط تحریمی گفت: طی ۶ ماهه نخست امسال، ۸۲۰ قطعه و تجهیز استراتژیک برای نخستین بار در این شرکت بومی‌سازی شده است. سال گذشته نیز در ۶ ماهه اول ۵۲۰ قطعه و تجهیز استراتژیک در شرکت مذکور بومی‌سازی شده بود.وی ادامه داد: میزان صرفه‌جویی ناشی از قطعات و تجهیزات بومی‌سازی شده در نیمه نخست سال ۹۸ حدود ۵۶۷۵ میلیارد تومان بوده که این رقم در نیمه نخست سال ۹۹ به ۱۷۷۸ میلیارد تومان افزایش یافت. همچنین میزان صرفه‌جویی ناشی از خرید داخلی قطعات و تجهیزات طی ۶ ماهه نخست امسال، ۱۵۰۰ میلیارد تومان بود.

خرمی شاد از اقدامات انجام شده در زمینه بومی‌سازی در سایر شرکت‌های گروه فولاد مبارکه ابراز خرسندی کرد و گفت: این اقدامات ایجاد باور و اهمیت دادن به توان مهندسان کشورمان است که با امکانات موجود، گام‌های ارزنده‌ای در برابر شرایط تحریمی انجام می‌دهند.

در این شرایط به نظر می‌رسد توجه به صنعت فولاد که در رأس آن فولاد مبارکه قرار دارد می‌تواند شرایطی را فراهم کند که اقتصاد کشور برای همیشه از وابستگی به درآمدهای نفتی جدا شود و در جهت رشد و توسعه هر چه بیشتر قدم برداشت.

در راستای مدیریت مصرف آب انجام شد

رونمایی از برنامه آموزشی سه‌شنبه‌های شاد آبی شرکت آبفا استان اصفهان



با حضور مدیرعامل شرکت آبفا استان اصفهان، مدیرکل آموزش‌وپرورش و مدیر کانون پرورش فکری کودکان و نوجوانان استان، از برنامه آموزشی سه‌شنبه‌های شاد آبی رونمایی گردید.

بر اساس تفاهم‌نامه منعقد شده، محتوای تولیدی شرکت آبفا استان اصفهان، با موضوع مدیریت مصرف آب، در شبکه شاد و دیگر شبکه‌های آموزشی در اختیار کانون پرورش فکری کودکان و نوجوانان قرار می‌گیرد.

به گزارش اصفهان امروز، در این مراسم، مدیرعامل شرکت آبفا استان به نقش آموزش‌وپرورش در مدیریت مصرف در جامعه پرداخت و اظهار داشت: آموزش‌وپرورش تأثیر بسزایی در فرهنگ‌سازی مصرف بهینه آب در جامعه دارد و در شرایط کنونی انتشار ویروس کرونا که به ناچار رویکرد آموزشی این نهاد تغییر کرده و از چهره به چهره به مجازی تبدیل شده است، نباید از بخش فرهنگ‌سازی غافل شد.

هاشم امینی با بیان اینکه رسالت آموزش‌وپرورش تنها تعلیم و تربیت نیست خاطرنشان ساخت: نهاد آموزش‌وپرورش یکی از دستگاه‌هایی است که در ارتقا سطح فرهنگ در زمینه‌های مختلف نقش بازری دارد و شرکت آبفا استان اصفهان به منظور نهادینه کردن مصرف بهینه آب در جامعه با همکاری آموزش‌وپرورش از طریق شبکه‌های مجازی محتوای آموزشی مدیریت مصرف آب را در اختیار دانش‌آموزان قرار می‌دهد.

مدیرعامل شرکت آبفا استان اصفهان استفاده از تجهیزات کاهنده را در مصرف صحیح آب مؤثر برشمرد و اظهار داشت: شرکت آبفا استان اصفهان به منظور بهره‌مندی بیش از ۹۶۰ مدرسه در استان اصفهان از شیر یدائی که در مصرف صحیح آب و نیز رعایت پروتکل‌های بهداشتی مؤثر است، با کمک خیرین بیش از ۳ هزار و ۶۰۰ شیر یدائی در نظر گرفته که طی مراحل مختلف در اختیار مدارس در سطح استان قرار می‌گیرد.

هاشم امینی با بیان اینکه شرکت آبفا طی سنوات قبل با برگزاری جشنواره‌ها و همایش‌های مختلف اقشار مختلف را دعوت به مصرف بهینه آب می‌نمود اعلام کرد: در سال تحصیلی جدید با پرسش شلا آبی از دانش‌آموزان در رده سنی ۶ تا ۱۸ سال می‌خواهیم با پاسخ دادن به اینکه در شرایط امروز که استان اصفهان با کمبود آب سالم و بهداشتی روبروست و برای ادامه زندگی و حفظ محیط سلامتی و بهداشت به آب نیاز داریم، برای نگهداری از این نعمت خدادادی چگونه می‌توانید نقش خود را در خانه، مدرسه و سایر اجتماعات ایفا کنید؟ در این مسابقه شرکت‌کنندگان آثار خود را از ۲۰ شهریور تا ۳۰ آذرماه به روابط عمومی‌های شرکت آبفا، آموزش‌وپرورش و کانون پرورشی فکری کودکان و نوجوانان ارسال نمایند و در نهایت به ۳۰ اثر برگزیده در یازدهم دی‌ماه هم‌زمان با سی امین سالگرد تأسیس شرکت‌های آب و فاضلاب تقدیر به عمل می‌آید.

در ادامه مدیرکل آموزش‌وپرورش استان اصفهان گفت: در حال حاضر بیش از ۹۲۰ هزار دانش‌آموز در استان اصفهان مشغول به تحصیل هستند، این در حالی است که با در نظر گرفتن خانواده‌های دانش‌آموزان، آموزش‌وپرورش در استان بیش از ۴ میلیون مخاطب دارد.

اعتدادی ادامه داد: با شیوع ویروس کرونا و شروع آموزش‌های مجازی، بسیاری از خانواده‌ها درگیر تعلیم و تربیت دانش‌آموزان شده‌اند، این در حالی است که در شرایط کنونی آموزش‌وپرورش به منظور تعلیم و تربیت بهتر دانش‌آموزان نیاز به مشارکت بسیاری از دستگاه‌ها دارد

وی با اشاره به اهداف سند تحول بنیادین آموزش‌وپرورش گفت: تقویت مهارت مشارکت اجتماعی دانش‌آموزان یکی از اهداف این سند به شمار می‌آید و شرکت آبفا استان اصفهان با تدوین برنامه‌های مختلف پیرامون مدیریت مصرف آب، آموزش‌وپرورش را در کسب مهارت مصرف صحیح آب یاری می‌کند.وی به توضیح در خصوص اپلیکیشن شاد پرداخت و اعلام کرد: این اپلیکیشن بزرگ‌ترین و گسترده‌ترین اپلیکیشن آموزشی در کشور است که در حال حاضر بیش از ۶۰ درصد دانش‌آموزان استان عضو آن هستند و درصدد هستیم برنامه‌های آموزشی شرکت آبفا را از طریق این اپ آموزشی در اختیار دانش‌آموزان قرار دهیم.

در ادامه مدیرکل کانون پرورش فکری کودکان و نوجوانان استان اصفهان اعلام کرد: کانون پرورش فکری کودکان و نوجوانان استان اصفهان از ظرفیت هنری، ادبی، علمی بسیار خوبی برخوردار هست و شرکت آبفا می‌تواند از این بستر در راستای ترویج مصرف بهینه آب در جامعه بهره‌مند شود.

قلمکاریان افزود: شرکت آبفا استان اصفهان در سال گذشته در حرکتی ارزشمند، ۱۶ جلد کتاب در رابطه با مدیریت مصرف آب تهیه نمود، این در حالی است که امسال انتظار داریم این رقم به ۶۰ جلد برسد و در اختیار متقاضیان قرار گیرد.وی افزود: کانون پرورش فکری کودکان و نوجوانان متشکل از دانش‌آموزان بسیار هنرمندی است که توانایی ارائه آثار بسیار مطلوبی با محتوای مدیریت مصرف در قالب شعر، داستان، فیلم، انیمیشن، کاریکاتور، نقاشی، هنرهای تجسمی دارد که شرکت آبفا استان اصفهان می‌تواند از این ظرفیت بهره‌مند شود.

واکنش بازار مسکن به مهمان جدید کاخ سفید



یک کارشناس اقتصاد مسکن گفت: انتخاب بایدن به ریاست جمهوری آمریکا می‌تواند در کوتاه‌مدت به کاهش نرخ ارز، خودرو و کالاهای وارداتی منجر شود اما کاهش قیمت خانه در شرایط طولانی‌مدت ثبات بازار مسکن اتفاق می‌افتد مهدی سلطان محمدی در گفت‌وگو با ایسنا اظهار کرد: در چند ماه گذشته بازارها خود را بر اساس پیروزی ترامپ در انتخابات ریاست جمهوری آمریکا و نرخ‌های بالای دلار تنظیم کرده بودند اما با برنده شدن بایدن انتظار می‌رود که نرخ دلار، طلا، خودرو، کالاهای وارداتی و شاخص بورس پایین بیاید. وی افزود: پیروزی بایدن اطلاع جدیدی بود که به بازارها آمد و به همین دلیل قیمت‌ها فورا اتفاق نمی‌افتد. صاحبان کالاها منتظر تثبیت نرخ ارز می‌مانند و اگر ببینند قیمت آن ثابت شده به تدریج قیمت کالاها را پایین می‌آورند. شاخص ثورم هم مقداری کاهش می‌یابد. این کارشناس بازار مسکن تصریح کرد: کاهش ثورم و افت ارزش دارایی‌ها، سرمایه‌گذاری در بانک‌ها و خرید اوراق خزانه را جذاب می‌کند. به نظر می‌رسد دولت بتواند تأمین مالی کند و کسری بودجه از شیوه‌های سالم‌تری انجام شود که به کاهش چشم‌انداز تورمی می‌انجامد. سلطان محمدی درباره آینده بازار مسکن نیز گفت: بازار مسکن در کوتاه‌مدت کمترین تأثیر را از تحولات سیاسی اخیر می‌گیرد؛ زیرا چسبندگی قیمت در بخش مسکن، بالاتر از دیگر بازارها است و نمی‌توان برای دوره چندهفته‌ای انتظار افت قیمت‌ها را داشت. بعید است که نرخ‌ها پایین بیاید اما روند افزایش قیمت کند می‌شود. وی اظهار کرد: آمدن بایدن چند ماهی طول می‌کشد و اگر بخواهد به مسائل سیاست خارجی و تحریم‌ها رسیدگی کند زمان می‌برد؛ بنابراین به‌سرعت نمی‌توان شاهد کاهش تحریم‌ها و نوع رابطه ایران با آمریکا باشیم؛ اما چیزی که هم‌اکنون با آن مواجهیم این است که انتظارات نسبت به آینده تغییر کرده است. از سوی دیگر باید توجه داشته باشیم که ترامپ چند ماه وقت دارد و ممکن است فشار لابی بر روی او باعث شود تحریم‌ها را طوری بگذارند که به این زودی‌ها قابل بازگشت نباشد. این کارشناس بازار مسکن با بیان اینکه افت قیمت در بازار مسکن به‌سرعت اتفاق نمی‌افتد گفت: زمانی می‌توان انتظار کاهش نرخ‌ها در بازار مسکن را داشت که در یک دوره طولانی پایدار قرار گیرد. مسکن نسبت به تحولات سیاسی و نرخ دلار کشش پایینی دارد؛ بخصوص که با کاهش ساخت‌وساز مواجهیم و ماه‌هایی که میزان عرضه محدود است و تقاضا وجود دارد نمی‌توان انتظار داشت قیمت‌ها کاهش قابل توجهی پیدا کند.

خبر

رکورد فروش ماهانه ذوب‌آهن با عرضه حداکثری محصولات ساخت‌مانی

براساس اطلاعات ارائه شده در کدال؛ شرکت ذوب‌آهن اصفهان در مهرماه سال جاری معادل ۱۸۵۵ میلیارد تومان از محصولات خود را به فروش رساند که نسبت به دوره یک‌ماهه مشابه سال قبل افزایش ۱۲۷ درصدی را نشان می‌دهد. درآمد فروش مهرماه ذوب‌آهن، بالاترین درآمد فروش ماهانه در تاریخ این شرکت است. به گزارش اصفهان امروز، در مهرماه نرخ فروش تیرآهن نسبت به ماه قبل ۳۰ درصد رشد داشته و در میلگرد نیز نرخ فروش ۴ درصد رشد داشته است. تماد ذوب در شش‌ماهه با افزایش ۲۲ درصدی به ازای هر سهم ۸۹ ریال سود خالص محقق کرده است. ذوب‌آهن اصفهان در ۷ ماهه امسال توانست ۹۴۴۰ میلیارد تومان از فروش محصولات خود درآمد کسب کند که از این مبلغ ۱۸۵۵ میلیارد تومان آن مربوط به مهرماه است و این آمار حاکی از این است که درآمد فروش شرکت ذوب‌آهن اصفهان در ۷ ماه امسال نسبت به مدت مشابه سال گذشته رشدی ۵۷ درصدی داشته است، همچنین این شرکت افزایش تولید و فرش ریل آهن را در دستور کار قرار داده است. شایان ذکر است؛ ذوب‌آهن اصفهان در هفت ماه نخست امسال، ۸۷ درصد از کل فروش سال گذشته را پوشش داده است. علی‌رغم این که در مهرماه خبرهای مبنی بر تعیین قیمت شمش فولاد از سوی وزارت صنعت، معدن و تجارت خبرساز شد و باوجود این‌که مسئولان بورس صراحتا با این مسئله مخالفت کردند، اما همچنان اجرای این سیاست بسیاری از فعالان بورس را نگران کرد که در نهایت قرار شده قیمت فولاد با نرخ پایه مشخص شود و سقف قیمت هم به صورت دستوری تعیین نشود و قیمت‌های جهانی بر اساس نرخ دلار سنا مبنا قرار گرفته که این اتفاق به معنای رسیدن سود اصلی به فولادسازان به‌جای دلالان است ازاین‌رو شرایط به وجود آمده در کنار برنامه افزایش تولید در شرکتی مانند ذوب‌آهن اصفهان کمک به سودآوری این شرکت خواهد کرد، چراکه در هفت‌ماهه نخست امسال هم این شرکت توانسته محصولات بیشتری نسبت به مدت مشابه سال گذشته بفروشد تولید محصولات فولادی شرکت ذوب‌آهن‌اصفهان در شش‌ماهه نخست امسال طبق برنامه پیش رفته است بر همین مبنا تا پایان امسال بیش از یک‌میلیون و ۱۰۰ هزار تن انواع شمش فولاد، تیرآهن، میلگرد و کلاف صادرات شود. ذوب‌آهن اصفهان برای افزایش تولید با چالش تأمین مواد اولیه مواجه است که البته با حمایت‌های وزارت صنعت، معدن و تجارت این مشکل تا حدودی رفع شده و در تأمین زغال‌سنگ نیز اقدامات خوبی صورت گرفته است.

افزایش ۷۳ درصدی و شکسته شدن رکورد مصرف دیتا

یاسر رضاخواه مدیرعامل رایتل از افزایش ۷۳ درصدی درآمدهای عملیاتی خود در شش ماه ابتدایی سال ۹۹ نسبت به مدت مشابه در سال ۹۸ خبر داد. به گزارش ایسنا، بنابراعلام روابط عمومی رایتل، یاسر رضاخواه، مدیرعامل شرکت خدمات ارتباطی رایتل در رابطه با شرایط این اپراتور در شش ماه نخست سال ۱۳۹۹ گفت: شرکت خدمات ارتباطی رایتل موفق شد در سایه حمایت‌های شرکت سرمایه‌گذاری تأمین اجتماعی (شستا) و اتخاذ تدابیر هیئت‌مدیره خود با رشد ۱۱۰۷ درصدی سود ناخالص و کاهش ۳۴ درصدی هزینه‌های مالی از مقدار زیان عملیاتی و خالص ۲۳ و ۸۶ میلیارد تومان در شش ماه ابتدایی سال ۹۸ به سود عملیاتی و خالص ۱۸۶ و ۱۱۰ میلیارد تومان در سال ۹۹ برسد. رضاخواه در خصوص میزان رشد اینترنت مصرفی مشترکین رایتل نیز، گفت: با توجه به شرایط ایجاد شده و محدودیت‌هایی که به دلیل شیوع ویروس کووید-۱۹ به وجود آمده و همچنین تلاش شبانه‌روزی همکاران ما در راستای ارائه خدمات باکیفیت، شاهد افزایش ۶۲ درصدی بیشینه ترافیک مصرفی روزانه در شش ماه ابتدای سال ۹۹ نسبت به مدت مشابه در سال ۹۸ و شکسته شدن رکورد مصرف اینترنت ماهانه این اپراتور و افزایش ۳۵ درصدی درآمد دیتای مصرفی مشترکین بوده‌ایم. وی تصریح کرد رایتل با ارائه طرح‌های تجاری متنوع و خدمات مقرون‌به‌صرفه، نظیر مکالمه رایگان درون شبکه و همچنین ثابت نگه داشتن قیمت اینترنت بیش‌ازپیش در کنار هم‌وطنان عزیز خود بوده که منجر به جذب بیش از ۵۰۰ هزار مشترک جدید و رشد چشمگیر مشترکین فعال یک‌ماهه در شش ماه ابتدایی سال ۹۹ و افزایش ۱۳۳ درصدی درآمد حاصل از فروش سیم‌کارت شده است.

محکومیت بانک‌های ایرانی در بحرین وجاهت قضایی ندارد

مدیر اداره بررسی‌های حقوقی بانک مرکزی گفت: تاکنون هیچ ابلاغ قانونی از بحرین برای بانک‌های ایرانی انجام شده و اگر رأی یا آرایی به محکومیت صادر شده باشد، به معنی فرمایشی و سیاسی بودن رأی یا آرای مورد اشاره بوده و از منظر حقوقی، فاقد اعتبار و وجاهت قضایی است به گزارش ایسنا، مرتضی اعتباری درباره انتشار اخباری مبنی بر «محکومیت برخی بانک‌های ایرانی در دادگاه‌های بحرین» گفت: تاکنون هیچ ابلاغ قانونی از بحرین برای بانک‌های ایرانی از جمله بانک مرکزی که متضمن نام متهم، موضوع اتهام، وقت رسیدگی و مرجع رسیدگی‌کننده به اتهام و دلایل مورد استناد باشد، ابلاغ نشده و اگر رأی یا آرایی به محکومیت صادر شده باشد، به معنی فرمایشی و سیاسی بودن رأی یا آرای مورد اشاره بوده و از منظر حقوقی، فاقد اعتبار و وجاهت قضایی است و مخدوش است چراکه حق دفاع و پاسخگویی به اتهام، رعایت شده است.

پنجشنبه | ۲۲ آبان ۱۳۹۹ | سال هفدهم | شماره ۳۹۳۳
شماره ارسال پیامک: ۳۰۰۰۷۴۴۶ | تلفن ارتباط خوانندگان: ۳۶۲۹۳۷۵۰
اصفهان امروز
www.esfahanemrooz.ir
info@esfahanemrooz.ir
برای پیگیری جدیدترین اخبار در سایت اصفهان امروز اسکن کنید

خبر

هیچ فاضلاب خامی از چادگان وارد زاینده‌رود نمی‌شود

مدیرعامل شرکت آب و فاضلاب استان اصفهان گفت: هیچ‌گونه فاضلاب خامی از روستاها و شهر چادگان و فریدون شهر وارد زاینده‌رود نمی‌شود و سال‌هاست که فاضلاب وارد چاه‌های جذبی می‌شوند. هاشم امینی در جمع خبرنگاران، با اشاره به نقش متفاوت و اثرگذار حوزه آب در کشور، اظهار کرد: توجه اصحاب رسانه همواره به موضوع سلامت و آب است و اخیرا نیز وزارت نیرو در حوزه اطلاع‌رسانی آب، کمیته ملی اطلاع‌رسانی ایجاد کرده که مدیریت آن در استان‌ها بر عهده مدیران عامل شرکت‌های آبفای استان‌ها است. وی تأکید کرد: در شرایط کنونی که با کرونا مواجه هستیم اکثر قریب به اتفاق فعالان حوزه بهداشت به‌غیراز زدن ماسک، جهت مقابله با کرونا و رعایت پروتکل‌های بهداشتی بیشتر بر شستشوی سطوح و دست‌ها تأکید می‌کنند که این کارکرد و فعالیت آبفا را مضاعف، متمایز و متفاوت کرده است. به گزارش اصفهان امروز، مدیرعامل شرکت آب و فاضلاب استان اصفهان در ادامه به موضوع یکپارچه‌سازی شرکت‌های آبفای شهری و روستایی اشاره کرد و گفت: تا اسفندماه سال ۱۳۹۸ دو شرکت به‌صورت مجزا زیر نظر وزارت نیرو بودند و یک شرکت دولتی متولی تأمین، توزیع و جمع‌آوری آب و فاضلاب شهری و دیگری متولی تأمین، توزیع و جمع‌آوری آب و فاضلاب روستاها بود که باری به دولت تحمیل می‌شد و به‌نوعی ۳۴ شرکت آبفای روستایی و از سوی دیگر شرکت‌های آبفای شهری به وزارت نیرو هزینه تحمیل می‌کردند. وی گفت: در نهایت با ورود دولت و مجلس، موضوع یکپارچه‌سازی شرکت‌های آب و فاضلاب روستایی و شهری تصویب و اجرا و قرار بر انحلال شرکت‌های آب و فاضلاب روستایی شد و شاهد شرایط خوبی در یکپارچه‌سازی هستیم. امینی تأکید کرد: با یکپارچه‌سازی شرکت‌های آبفای شهری روستایی امکان استفاده از امکانات، تأسیسات و تجهیزات مشترک فراهم و شاهد افزایش بهره‌وری خواهیم بود. به گفته مدیرعامل شرکت آب و فاضلاب استان اصفهان، از دیگر اهداف این طرح نزدیک کردن سطح و کیفیت خدمات شهرها به روستا است و مهم‌ترین اتفاق، کاهش بار هزینه‌های دولت در حوزه جاری و انتقال به بخش عمرانی در شرکت‌های آبفا است. وی با بیان اینکه بعد از ابلاغ این طرح، استان اصفهان پیشرو در کشور نسبت به اجرایی کردن آن و تعطیلی ادارات آبفا روستایی در شهرستان‌ها و جابجایی نیروها اقدام کرد، تأکید کرد با وجود برخی حواشی پیرامون اجرا، اولویت شرکت آبفا ادغام دو شرکت شهری و روستایی و یکپارچه‌سازی آن‌ها بود و به دنبال آن برنامه و فعالیت‌های اثرگذاری تعریف کردیم. امینی تأکید کرد: به منظور بهبود کیفیت خدمات به روستاها در گام نخست شرکت آبفا استان اصفهان سامانه ۱۵۲۲ را در روستاها راه اندازی کرد تا روستاییان برای دریافت خدمات به شهرها مراجعه نکنند همچنین در این حوزه اقدام به بایگانی الکترونیکی پرونده‌های روستاها کردیم و تا به امروز ۹۰ درصد این کار انجام شده است و درمجموع روستاییان از طریق یک سامانه هوشمند خدمات دریافت می‌کنند به گفته مدیرعامل شرکت آب و فاضلاب استان اصفهان، به‌واقع سامانه ۱۵۲۲ در راستای سیاست در خانه ماندن و دریافت خدمات غیرحضوری به‌خصوص در شرایط فعلی کرونا است و این اقدام بزرگی جهت رضایتمندی مردم روستاها است وی با بیان اینکه در حوزه زیرساخت‌ها از تعداد ۹۵۰ روستایی که در طرح یکپارچه‌سازی تحویل گرفتیم، موضوع پرت آب شبکه و اصلاح شبکه آب‌رسانی روستاها جزو اولویت‌های ما قرار گرفت، اظهار کرد: به همین منظور در طرح ۱۰۰-۳۰۰ قرار است ۳۰۰ کیلومتر اصلاح شبکه آب روستاها را در مدت‌زمان ۱۰۰ روز انجام دهیم. امینی همچنین گفت: به طورمعمول در تابستان و بخشی از سال، به تعدادی از روستاها آب‌رسانی سیار انجام می‌دهیم، اما با اجرای طرح ۱۰۰-۳۰۰ آب‌رسانی سیار را حذف می‌کنیم و نسبت به انتقال خط انتقال آب اقدام می‌کنیم. وی با تأکید بر اینکه به دنبال تأمین آب پایدار و انتقال کیفی آب به روستاها هستیم، گفت: به همین منظور از تأسیسات موجود در شهرها برای انتقال آب به روستاها استفاده می‌کنیم و اتمام این طرح با نقشه و مهندسی پیش خواهد رفت. مدیرعامل شرکت آب و فاضلاب استان اصفهان در ادامه به اهمیت موضوع تشت‌یابی و آب بدون درآمد اشاره کرد و گفت: با تمهیدات صورت گرفته میزان آب بدون درآمد در شهرهای استان ۱۶.۱ درصد است، اما این عدد در روستاها بالاست که پرت آب در استان را بالا نمی‌برد. وی افزود: به‌غیراز ارائه خدمات غیرحضوری به روستاها در ۶ ماهه نخست امسال به ۳۲ روستا آب‌رسانی پایدار انجام داده‌ایم و قرار است تا پایان امسال به ۷۰ روستا در استان افزایش یابد. امینی با تأکید بر اینکه یکپارچه‌سازی موجب تحول در روستاها در حوزه آب و فاضلاب خواهد شد، اظهار کرد در حوزه فاضلاب اعتبارات دولتی اجازه نمی‌داد که بحث فاضلاب در روستاها به‌عنوان یک خدمات ارائه شود اما در هشت‌ماهه گذشته احداث شبکه فاضلاب ۱۱ روستای استان از طریق قرارداد بیع متقابل با ذوب‌آهن قرار شد اجرا شود و فاضلاب آن‌ها برای صنعت مصرف شود وی با بیان اینکه در کل کشور حدود ۶۰ روستا شبکه فاضلاب آن‌ها در حال اجراست، اظهار کرد: در استان اصفهان شبکه فاضلاب ۱۸ روستا در حال اجراست و افزایش تعداد روستا را در برنامه داریم. مدیرعامل شرکت آب و فاضلاب استان اصفهان با بیان اینکه در ۶ ماهه اول سال جاری در شرکت آبفای استان اصفهان در حوزه روستاها ۱۷۳ کیلومتر توسعه شبکه آب و ۶۹ کیلومتر اصلاح شبکه آب را انجام دادیم، افزود: در حوزه فاضلاب نیز توسعه لوله‌گذاری فاضلاب ۶۵ کیلومتر و اصلاح ۵ کیلومتر شبکه فاضلاب را انجام داده‌ایم وی در ادامه با بیان اینکه تابستان امسال را با وجود کمبود منابع آبی و همچنین به دلیل شیوع کرونا و افزایش مصرف آب با سختی‌های بسیار پشت سر گذراندیم، تصریح کرد: باید توجه داشت که شرایط سد زاینده‌رود خوب نیست و باید نسبت به مدیریت منابع آب به‌خصوص در بخش شرب تلاش کنیم. امینی تأکید کرد: امروز به دلیل شیوع کرونا مصرف آب در کشور به خاطر رعایت پروتکل‌های بهداشتی متفاوت شده است و نیازمند مدیریت مصرف آب هستیم.

مدیرکل تعاون، کار و رفاه اجتماعی استان اصفهان:

ناگزیریم به سمت مشاغل خرد حرکت کنیم



مدیرکل تعاون، کار و رفاه اجتماعی استان اصفهان در نشستی به برخی سؤالات و چالش‌های حوزه کار و اشتغال استان در شرایط فعلی و نسخه جدیدی که برای رفع معضل بیکاری اصفهان پیچیده شده، پاسخ داد. کامران کلانی با اعتقاد بر اینکه کرونا تأثیر مضاعفی را بر واحدهای کوچک گذاشته و دلیل آن بیشتر در تأمین سرمایه در گردش آن‌هاست به ایسنا، می‌گوید: مطابق آمار موجود حدود ۶۵ درصد اشتغال کشور در دست بنگاه‌های کوچک است، همچنین کرونا بر مشاغل غیررسمی که ۶۰ درصد اشتغال کشور در این بخش است، اثر گذاشته است، از سوی دیگر متأسفانه آثار کرونا بیشتر بر مشاغل حوزه خدمات بوده که ۵۰ درصد اشتغال کشور نیز در این بخش است. وی در خصوص آثار منفی کرونا بر مشاغل موجود در اصفهان، می‌گوید: یکی از مشکلات اصفهان و حتی کشور این است که اطلاعات در حوزه اشتغال ناقص است و متأسفانه تابلوی رصد اشتغال بر مبنای یک سری شاخص‌ها و مؤلفه‌ها هنوز طراحی نشده است. مدیرکل تعاون، کار و رفاه اجتماعی استان اصفهان توضیح می‌دهد: این تابلو بدین معناست که وضعیت اشتغال موجود و آینده استان را به‌صورت هوشمند رصد کنیم؛ مثلاً این تابلو بگوید که در سه‌ماهه آینده ۲ هزار شغل را از دست می‌دهیم. وی با بیان اینکه در حال پیگیری این موضوع و طراحی تابلویی برای رصد اشتغال استان با همکاری خانه صنعت و اتاق بازرگانی هستیم، تصریح می‌کند: به‌طورقطع با در نظر گرفتن این مؤلفه‌ها وضعیت حال و آینده اشتغال کشور قابل رصد خواهد بود.

۲۸ هزار نفر بیمه بیکاری کرونا می‌گیرند

وی با بیان اینکه متأسفانه در بخش کرونا برخی نیروهای کار بیمه نیستند و اطلاعات در مورد آن‌ها نیز کامل نیست، ادامه می‌دهد: بر اساس اطلاعات موجود در حدفاصل اسفند سال گذشته تا پایان اردیبهشت امسال حدود ۷۴ هزار نفر در استان اصفهان به دلیل شیوع کرونا در سامانه بیمه بیکاری ثبت‌نام کردند که از این تعداد حدود ۶۷ هزار نفر بیمه بیکاری دریافت کردند، اما بخشی از آن‌ها به کار بازگشتند و در حال حاضر نیز حدود ۲۸ هزار نفر همچنان بیمه بیکاری دوران کرونا را دریافت می‌کنند. کلانی در خصوص مشاغلی که به دلیل کرونا از بین رفته‌اند، می‌گوید: واقعیت این است که تعدادی شغل به دلیل کرونا از بین رفته است، اما آمار درستی در این حوزه نداریم و به تفکیک، چنین آماری به استان‌ها ابلاغ نشده است. وی با اشاره به اینکه مشکل بزرگی که امروز تحت تأثیر کرونا و شرایط اقتصادی کشور وجود دارد، بحث حفظ اشتغال موجود است، اظهار می‌کند: شاید تا دو سال گذشته سرانه ایجاد شغل در صنعت ۱۵۰ میلیون تومان بود، اما در حال حاضر با توجه به نرخ کنونی ارز و ... به‌طورقطع سرانه ایجاد شغل در صنعت بالای ۴۵۰ میلیون تومان خواهد بود، بنابراین در شرایط کنونی معتقدم به دلیل مشکلات موجود به‌جای توسعه اشتغال به‌خصوص در بخش صنعت باید به سمت توسعه مشاغل خانگی و خرد و همچنین اقتصاد دانش‌بنیان حرکت کنیم و جریان اشتغال به دنبال خلاقیت، کارآفرینی و نوآوری ایجاد شود.

افزایش نرخ بیکاری اصفهان

به گفته مدیرکل تعاون، کار و رفاه اجتماعی استان اصفهان، در شرایطی که به دلیل شیوع کرونا نرخ بیکاری اصفهان افزایش یافته، اگر بخواهیم سرانه و نرخ اشتغال استان را حفظ کنیم ناگزیریم به سمت مشاغل خانگی و خرد برویم. وی با اشاره به اینکه متأسفانه با وجود تلاش‌های بسیار و علیرغم اینکه بهبود وضعیت منابع به کاهش نرخ بیکاری در استان کمک کرد، اما با شیوع و تداوم ویروس کرونا در کشور، نرخ بیکاری استان اصفهان طی تابستان امسال نسبت به تابستان سال گذشته از ۱۰/۷ درصد به ۱۱/۴ درصد افزایش یافته است. کلانی تصریح می‌کند: در شرایط فعلی بهترین راه برای کاهش آثار سوءناشی از کرونا که همچنان نیز ادامه خواهد داشت و همچنین تحریم‌ها، حرکت به سمت کارآفرینی و نوآوری و توجه به مشاغل خرد است. وی با بیان اینکه به دنبال برنامه‌ریزی برای ایجاد و توسعه مشاغل خانگی در اصفهان به‌خصوص توسعه آن در جوامع محلی و روستایی هستیم، اظهار می‌کند: متأسفانه در این حوزه شاهد یک حلقه مفقوده و بی‌توجهی به زنجیره ارزش هستیم، درحالی‌که در دنیا به مجموعه حلقه ارزش‌افزوده در حوزه مشاغل خانگی از تولید تا بسته‌بندی و فروش توجه ویژه می‌شود، اما ایران در این حوزه خوب پیش نرفته است. مدیرکل تعاون، کار و رفاه اجتماعی استان اصفهان با اشاره به اینکه برای حل این مشکل در نسخه‌ای، برنامه اشتغال استان را به‌صورت ساده طراحی کرده‌ایم، توضیح می‌دهد: براین اساس گروه‌های هدف مختلف و افراد جویای کار همچون زنان سرپرست خانوار، تحت پوشش بهزیستی، فارغ‌التحصیل دبیرستان، دریافت‌کننده بیمه بیکاری و ... را از مرحله ایجاد شغل تا درآمد، دسته‌بندی و هدایت می‌کنیم و در حال حاضر به‌صورت پایلوت بحث اشتغال زنان سرپرست خانوار را در دستور کار قرار داده‌ایم.

حل مشکل بیکاری و اشتغال نیازمند عزم جدی

وی البته تأکید می‌کند: به استاندار اصفهان اعلام کرده‌ایم که برای حل مشکل اشتغال استان و حتی کشور، نیازمند عزم و اراده عمومی و جدی هستیم و کسانی که در فرایند اشتغال به نحو مستقیم و غیرمستقیم دخیل هستند، باید نقش آن‌ها مشخص شود، البته باید از پتانسیل بخش خصوصی و سمن‌ها نیز در این حوزه بهره گیریم. کلانی توضیح می‌دهد: در این مدل می‌توان با توانمندسازی افراد و کمک بخش دولتی و خصوصی، اشتغال ارزان‌قیمت فراهم کنیم؛ به‌عنوان‌مثال در بخش زنان سرپرست خانوار، در مرحله اول افراد را شناسایی و سپس ظرفیت سنجی و استعدادیابی کنیم و در گام بعدی به آن‌ها مهارت آموزش دهیم و در این مسیر از ظرفیت بخش‌های مختلف همچون فنی و حرفه‌ای بهره خواهیم گرفت و به‌نوعی در این طرح بعد از آموزش و توانمندسازی، بحث تأمین مالی مطرح است وی یادآور می‌شود: در دنیا نیز برای توسعه مشاغل خرد و توسعه آن در جوامع محلی، روش تأمین مالی خرد انجام می‌شود. مدیرکل تعاون، کار و رفاه اجتماعی استان اصفهان با تأکید بر اینکه پایداری اشتغال ارزان به‌ویژه در جوامع محلی و روستایی به چند عامل بستگی دارد، توضیح می‌دهد: ابتدا باید ظرفیت‌ها را از دل همان جامعه احصا کنیم و از سوی دیگر مدل تسهیلگری و توانمندسازی را در همان منطقه و یا جامعه پیاده‌سازی کنیم و از همه مهم‌تر در این حوزه از اشتغال، به دنبال ایجاد زنجیره ارزش از تولید تا فروش باشیم. وی با انتقاد بر اینکه یکی از بزرگ‌ترین اشکالات در سیاست‌گذاری‌های مشاغل خرد و اشتغال روستایی، نگاه از بالا به پایین و دستوری است، درحالی‌که این مدل هیچ‌گاه جواب نخواهد داد، می‌گوید: متأسفانه در سال‌های گذشته نهادهای حمایتی ما در این دسته از مشاغل بیشتر مددجویان را وابسته کرده و تنها توزیع پول انجام داده‌اند. کلانی با اشاره به اینکه برای توسعه مشاغل خانگی و خرد با توجه به اینکه نیازمند پشتوانه مالی هستیم، به دنبال تعامل با مراکز خیریه استان هستیم، اظهار می‌کند: اداره کل تعاون، کار و رفاه اجتماعی استان در حال برنامه‌ریزی برای ایجاد مجمع خیرین روستایی و همچنین مجمع خیرین اجتماعی در اصفهان است.

۲۷۰ هزار نفر در اصفهان بیکار شدند

وی با بیان اینکه به‌طورقطع باید اشتغال موجود را بر اساس شرایط فعلی حفظ کنیم اما به دلیل شرایط اقتصادی موجود با ریزش نیرو در واحدهای تولیدی مواجه هستیم، می‌گوید: بر اساس آمارهای رسمی در سال جاری تاکنون، نزدیک به ۲۷۰ هزار نفر در استان اصفهان بیکار شده‌اند، اما به اعتقاد بنده این آمار بالاتر است. مدیرکل تعاون، کار و رفاه اجتماعی استان اصفهان تصریح می‌کند: در این شرایط برای حفظ سرانه اشتغال استان، با توجه به اینکه در بخش صنعت شاهد ریزش نیرو هستیم و همچنین سیاست ایجاد شغل، حرکت به سمت مشاغل خرد و روستایی و در مجموع ایجاد اشتغال ارزان‌قیمت، می‌تواند به بهبود شرایط استان کمک کنیم، چراکه امروز دنیا با توجه به بروز و ظهور مشاغل جدید بر بستر آی تی و رشد فناوری اطلاعات به این سمت حرکت کرده است. وی همچنین درباره طرح توسعه مشاغل خانگی که توسط وزارت کار ابلاغ شده و مجری آن جهاد دانشگاهی است، توضیح می‌دهد: باید توجه داشت که در حوزه مشاغل خانگی اینکه صرف پرداخت تسهیلات باشد و تنها یک شغل ایجاد کنیم، نمی‌توان به ایجاد اشتغال پایدار امیدوار بود و به‌نوعی این تفکر اشتباه است. کلانی اظهار می‌کند: امروز سیاست وزارت کار در حوزه مشاغل خانگی این است که به سمت مدلی حرکت کنیم که افراد پشتیبان داشته باشند و در طول فرایند ایجاد و پایداری شغل، به آن‌ها کمک شود. وی تصریح می‌کند: طرح جدید وزارت کار بیشتر به موضوع پایداری مشاغل کمک خواهد کرد و به‌نوعی قرار است ایجاد شغل تضمین شده باشد، اما اینکه صرفا تنها یک منبع را برای ایجاد شغل در نظر بگیریم و بعد فرد را در بازار رها کنیم، کاملا غلط است.

خدمات شرکت توزیع برق استان اصفهان غیرحضوری شد



مدیر روابط عمومی شرکت توزیع برق استان اصفهان با ارائه توضیحاتی از غیرحضوری شدن نزدیک به صد درصد خدمات قابل‌ارائه به مردم در این شرکت خبر داد به گزارش روابط عمومی شرکت توزیع برق استان اصفهان، امیر رمضانی اظهار کرد: زیرساخت ارائه همه خدمات برق در شرکت توزیع برق استان اصفهان به‌صورت غیرحضوری به‌ویژه در شرایط کنونی و درگیری جامعه با بیماری کرونا، فراهم شده و حداقل ۹۵ درصد از خدمات در زمینه فروش و خدمات پس از فروش، از ۱۵ آبان ماه به بعد، به‌صورت غیرحضوری ارائه می‌شود وی با تأکید بر اینکه پس از غیرحضوری شدن خدمات، مردم به‌هیچ‌عنوان دیگر نیازی به مراجعه در ادارات برق شهرستان‌ها ندارند، افزود: خدماتی مانند اخذ انشعاب جدید، موارد مربوط به صورت‌حساب از جمله رؤیت قبض برق، سوابق پرداخت از سال ۱۳۸۰ به بعد، سوابق مصرف و ... از جمله خدمات پس از فروشی است که مشترکان می‌توانند بدون مراجعه به شرکت توزیع آن را دریافت کنند. مدیر روابط عمومی شرکت توزیع برق استان اصفهان اظهار کرد در قالب این فعالیت، حدود ۴۰ خدمت این شرکت از نیمه دوم آبان ماه به‌صورت غیرحضوری قابل‌ارائه است و این طرح ارزش‌افزوده زیادی ایجاد و مراجعات به شرکت‌های توزیع را به حداقل خواهد رساند که باعث کمک به اقتصاد ملی، کاهش مصرف سوخت و حفاظت از محیط‌زیست خواهد بود رمضانی ادامه داد: مشترکان جدید می‌توانند به این منظور از طریق سامانه «برق من» درخواستشان را ثبت و کد رهگیری دریافت کنند. مشترکان با این کد رهگیری می‌توانند در بخش پیام‌ها، درخواست خود را پیگیری نمایند و همکاران ما مکلف و موظف به پیگیری و پاسخگویی هستند. وی تصریح کرد: به‌محض ثبت هر درخواست یا خدمت، یک کد رهگیری به مشترک یا متقاضی داده می‌شود که با این کد رهگیری مشترک می‌تواند به‌صورت مرتب از آخرین مراحل انجام کارها مطلع شود همچنین در هر مرحله، مشترکان از طریق پیامک نیز در جریان انجام کار قرار خواهند گرفت مدیر روابط عمومی شرکت توزیع برق استان اصفهان خاطرنشان کرد: از هم استانی‌های عزیز درخواست داریم که به‌ویژه در شرایط کنونی و درگیری جامعه با بیماری کرونا، با نصب سامانه «برق من» در گوشی‌های همراه یا سامانه‌های تلفنی ۱۲۱ و ۲۷۱۲۱ خدمات موردنیاز خود را دریافت و از مراجعه حضوری پرهیز کنند. رمضانی افزود از تاریخ ۱۵ آبان ماه سال جاری، همه خدمات شرکت توزیع برق استان اصفهان در ۲۳ شهرستان به مشترکین از طریق «سامانه برق ایران» (اپلیکیشن برق من) قابل دریافت است وی ادامه داد: مشترکان می‌توانند با دریافت این اپلیکیشن از نرم‌افزار کافه بازار و ثبت شناسه قبض ۱۳ رقمی انشعاب خود، خدمات موجود در این نرم‌افزار را دریافت کنند. مدیر روابط عمومی شرکت توزیع برق استان اصفهان گفت: برای دریافت میزان مصرف و اطلاع از قرار گرفتن در دسته‌بندی مشترکان کم‌مصرف، شهروندان می‌توانند به لینک HTTPS://SAAPAIR/MOBILE-APP مراجعه کنند. رمضانی همچنین اعلام نمود این سامانه در اختیار دفاتر ICT نیز قرار خواهد گرفت.

۷۰ درصد گاز استان اصفهان در بخش صنعت مصرف می‌شود



مدیرعامل شرکت گاز استان اصفهان گفت: بیش از ۷۰ درصد مصرف گاز استان اصفهان در بخش صنعت مصرف می‌شود که آمار بسیار بالایی است. سید مصطفی علوی در جلسه رفع مشکلات حوزه گاز شهرستان در فرمانداری اردستان، اظهار کرد: از ابتدای سال تاکنون شرکت گاز اصفهان در سطح استان بیش از ۴۰۰ کیلومتر لوله‌گذاری انجام داده است. وی با بیان اینکه در حال حاضر خدمات گازرسانی به ۱۱۰ شهر استان انجام می‌شود، افزود شرکت گاز استان بیش از ۲۷ هزار کیلومتر شبکه گازرسانی و ۱۰ هزار کیلومتر انشعابات دارد که نگهداری از این زیرساخت هزینه زیادی را سالانه به سیستم دولتی وارد کرده است. به گزارش ایسنا، مدیرعامل شرکت گاز استان اصفهان با بیان اینکه در سطح استان اصفهان حدود ۷۵ هزار صنعت کوچک و بزرگ از خدمات گاز بهره‌مند می‌شوند گفت: شرکت ملی گاز در سال جاری تاکنون بیش از ۴۰۰ میلیارد تومان در سطح استان هزینه کرده است که واقعا کار بسیار بزرگی است. وضعیت متغیر قیمت‌ها و مخصوصا لوله باعث شده بسیاری از پروژه‌های گازرسانی با کندی مواجه شود. علوی با بیان اینکه شرکت گاز استان برای خدمات بهتر به مردم سه اولویت اصلی دارد، افزود اولویت اصلی شرکت گاز این است که گاز هیچ مشترکی در بخش خانگی و صنعتی قطع نشود. تلاش داریم حقوق و مزایای کارکنان شرکت گاز عقب‌ماندگی نداشته باشد، ولی در موضوع تأمین نقدینگی پیمانکاران مشکلاتی را داریم وی با بیان اینکه تأمین نیازهای مشترکان مسکونی از دیگر اولویت‌های شرکت ملی گاز است، گفت: تلاش داریم با صرفه‌جویی که مردم انجام می‌دهند گاز در زمستان قطع نشود، اما به دلیل اینکه خطوط انتقال گاز سراسری است و گاز استان‌های دیگر را تأمین می‌کند شاید باعث افت فشار و قطعی گاز در قسمت صنعتی را داشته باشیم. علوی با بیان اینکه در حال حاضر سرانه مصرف گاز مشترکان استان اصفهان در بخش شهری ۶.۴ دهم به ازای هر شبانه‌روز است که با سرانه کشور همخوانی دارد، گفت: سرانه مصرف در مشترکان روستایی ۶.۸ دهم است که بالاتر از میانگین کشوری است. البته بیش از ۷۰ درصد از مصرف گاز استان اصفهان در بخش صنعت مصرف می‌شود که آمار بسیار بالایی است. وی تصریح کرد شرکت ملی گاز ایران در راستای سیاست‌های کلان وزارت نفت مبنی بر بهینه‌سازی مصرف گاز طبیعی، کاهش آلودگی هوا و هزینه مشترکان و نیز ایجاد اشتغال در کشور، طرح ملی بهینه‌سازی موتورخانه واحدهای مسکونی و تجاری را در دستور کار قرار داده است تا با حمایت مالی و فنی از آن دسته از مشترکان گاز طبیعی که دارای سیستم موتورخانه مرکزی گرمایشی هستند، نسبت به بررسی وضعیت فنی آن‌ها به‌صورت رایگان اقدام کنند. مدیرعامل شرکت گاز استان اصفهان با بیان اینکه مشترکان خانگی دارای سیستم موتورخانه، در مرحله اول این طرح می‌توانند با ورود به سامانه ملی اصلاح و بهینه‌سازی موتورخانه‌ها به آدرس GOC.NIGCIR ثبت‌نام کرده و از خدمات شرکت گاز در این زمینه استفاده کنند، گفت با اختصاص و پرداخت هزینه‌های لازم توسط شرکت ملی گاز، سیستم موتورخانه مشترکان در بخش‌های سرویس و تنظیم مشعل، عایق‌کاری تأسیسات و نصب دستگاه ضد رسوب مغناطیسی ارزیابی، اصلاح و بهینه‌سازی می‌شود.

خبر

توضیحات دژپسند درباره آخرین تحولات بازار سرمایه

وزیر اقتصاد گفت: تا آخر سال شرکت‌هایی به‌عنوان عرضه اولیه در بورس عرضه می‌شوند. به گزارش ایسنا، فرهاد دژپسند در حاشیه جلسه هیئت دولت در جمع خبرنگاران اظهار کرد: نوسان در ذات بازار سرمایه و بازار سهام است. به‌عبارت‌دیگر این بازار عمدتا بر رفتار سهامداران و عرضه‌کنندگان سهام بازمی‌گردد. دولت با قواعدی که تعریف می‌کند، سعی می‌کند این نوسانات به سمتی برود که تحرکات به بازار قابل رشد تبدیل شود. وی ادامه داد: در تمام دوره‌ها بازیگران این عرصه نقش مؤثری در چارچوب قواعد و مقرراتی که توسط شورای عالی بورس تصویب می‌کند، دارند. اخیرا یکسری مواردی مطرح شد که بر بازار اثر گذاشت. یکی از موارد این بود که مطرح شد نرخ سود بانکی می‌خواهد افزایش پیدا کند. همه فعالان بازار دیدند که رئیس کل بانک مرکزی تکذیبش کرد. بحثی است که نرخ سود بین بانکی مقداری بالا رفته که درست است؛ داریم برنامه‌ریزی می‌کنیم از این روند جلوگیری کنیم. دژپسند گفت: برخی التهابات به خاطر بعضی اظهارنظرهایی است که در برخی امور بازار سرمایه مداخله گرانه صورت گرفته است. این موضوع به نظر من سبب می‌شود سهامداران حقیقی و خرد دچار زیان و خسران شوند. اگر ما مدافع منافع سهامداران خرد هستیم باید از اظهارنظرهایی که مداخله ایجاد می‌کند به‌شدت پرهیز کنیم. وی افزود: برای برخی سهامداران این نگرانی ایجاد شد که این شاخص روندی کاهنده داشته باشد. باید توجه داشته باشیم آنچه که ما را امیدوار می‌کند برنامه‌های ما برای عرضه است. وی گفت: سازمان بورس برنامه‌ای دارد که تا پایان سال جاری می‌تواند صد شرکت به‌صورت عرضه اولیه را عرضه کند. این موضوع بدین معنا است که خوشبختانه استقبال و اقبال خوبی وجود دارد بنابراین کسانی که در بازار سرمایه وارد می‌شوند باید با دقت عمل کنند. دژپسند خاطرنشان کرد: اوراق برای تأمین مالی دولت نیست. بازار سرمایه ظرفیت‌هایی دارد. بازار بدهی جزئی از بازار سرمایه است. وی گفت: تصمیم ما این است که تمام واگذاری‌های ما در دولت در بازار بورس صورت بگیرد. این به خاطر نقش و اهمیت بازار بورس و در راستای تبیین اهمیت بازار بورس و سرمایه است. وزیر اقتصاد و دارایی اظهار کرد: مطالعه، مشاوره و معامله جمله همیشگی من است که باید در بازار سرمایه سرلوحه کارمان باشد. الان خوشبختانه بازارمان بازار گردان دارد. یکی از ویژگی‌های بازار سرمایه این است که نقد شوندگی‌اش بالا برود؛ یعنی من به هر دلیلی اراده کردم بفروشم سهمم را با سهولت این کار را بکنم؛ بنابراین ان‌شاءالله برنامه داریم این بازار مدرن‌تر شد و امیدواریم بتوانیم نوسانات را به حداقل برسانیم. وی گفت: هنوز معتقد هستم نوسانات منفی هست که اثر منفی بر بازار می‌گذارد که امیدواریم به حداقل برسد. دژپسند گفت: آنچه که آقای ربیعی در مورد گشایش‌ها برای دسترسی به اموالمان اعلام کردند کاملا درست است. برخی از دارایی‌های ما که در برخی کشورها است کارش به نهایت رسیده بود تا ما واردات دارو داشته باشیم اما متأسفانه مانعی وجود داشت و الان من فکر می‌کنم آن محدودیت به‌زودی برطرف می‌شود. وی در موردبحث استیضاح خود در مجلس نیز گفت: این موضوع حق نمایندگان مجلس است و ما هم از این فرصت برای تبیین عملکرد وزارت خانه استفاده می‌کنیم. هنوز کتبا و رسما به من اعلام نشده است اما به‌عنوان وزیر اقتصاد حتما در تعامل با نمایندگان محترم خواهم بود.

مورد مستندی از افزایش قیمت بلیت پروازها دریافت نکرده‌ایم

وزیر راه گفت: اجازه نمی‌دهیم کسی این‌گونه با سلف‌خری پروازهای برنامه‌ای، بلیت چارتری به مردم بفروشد و بعد هم بگوید اگر لغو کردید، پولش بازنمی‌گردد چون پرواز چارتری بوده است. به گزارش ایسنا، محمد اسلامی در حاشیه جلسه هیئت دولت در پاسخ به این پرسش که گفته شده پروتکل‌های بهداشتی و مسافرگیری ۶۰ درصدی در پروازها رعایت نمی‌شوند، اظهار کرد: پروتکل‌های بهداشتی و مسافرگیری ۶۰ درصدی، به‌صورت صد درصد در پروازها رعایت می‌شود. ما مرتب گزارش‌های سازمان هواپیمایی کشوری را رصد می‌کنیم. وی افزود: در موضوع قیمت بلیت هم تاکنون ما گزارش مستندی از اینکه کسی از سقف قیمت‌ها فراتر رفته باشد، دریافت نکرده‌ایم وزیر راه تأکید کرد: ما به‌شدت کنترل می‌کنیم و اجازه نمی‌دهیم که پرواز چارتری به این صورت وجود داشته باشد که کسانی تحت عنوان آژانس، اقدام به سلف‌خری بلیت‌های پروازهای برنامه‌ای کنند و با قیمتی که خودشان تشخیص دهند آن را بفروشند، ما این روند را متوقف کرده‌ایم. اسلامی تصریح کرد اجازه نمی‌دهیم کسی این گونه با سلف‌خری پروازهای برنامه‌ای، بلیت چارتری به مردم بفروشد و بعد هم بگوید اگر لغو کردید، پولش بازنمی‌گردد چون پرواز چارتری بوده است.

چهارشنبه | ۲۸ آبان ۱۳۹۹ | سال هفدهم | شماره ۴۹۲۸ | اصفهان امروز
شماره ارسال پیامک: ۳۰۰۰۷۴۴۶ | تلفن ارتباط با خوانندگان: ۳۶۲۹۳۷۵۰
www.esfahanemrooz.ir
info@esfahanemrooz.ir

برای پیگیری جدیه کسبران اسیار
در سایت اصفهان امروز کلیک کنید

خبر

افتتاح آزادراه شرق اصفهان با اعتبار ۸ هزار میلیارد ریالی



مجری کل طرح‌های زیربنایی استان اصفهان گفت: افتتاح طرح ملی آزادراه شرق اصفهان با هزینه‌ای بالغ ۸ هزار میلیارد ریال تمامی بافت برای به ثمر نشستن طرح‌های زیربنایی وزارت راه و شهرسازی در استان پهناور اصفهان و مرکز کشور است. دکتر علیرضا صوالحی با اشاره به افتتاح پروژه ملی آزادراه شرق اصفهان با اعتبار ۸ هزار میلیارد ریالی اظهار داشت پروژه آزادراه شرق اصفهان نقطه اتصال کریدور شمال به جنوب کشور روز پنجشنبه از طریق ویدئو کنفرانس با ارتباط مهندسان اسلام دکتر روحانی، رئیس جمهور افتتاح می‌شود. وی افزود: قطعه‌های یک و دو طرح ملی آزادراه شرق اصفهان، دارای طول ۳۴ کیلومتر بوده که ۵۵ کیلومتر آن از تقاطع جاده اصفهان- کاشان تا پل فرودگاه با ارتباط ویدئو کنفرانسی حجت‌الاسلام دکتر روحانی، رئیس جمهور به بهره‌برداری می‌رسد. مجری کل طرح‌های زیربنای استان اصفهان با اشاره به اختصاص ۸ هزار میلیارد ریال اعتبار این پروژه ملی کرد: عملیات اجرایی این طرح که طی سال‌های مختلف در حال اجرا بود، به صورت جدی‌تر پیگیری شد و با توجه ویژه وزیر راه و شهرسازی و پیگیری مستولان استان اصفهان، طی یک سال اخیر کار با سرعت آن شتاب قابل ملاحظه‌ای پیدا کرد. وی با اشاره به ارزش این پروژه ملی، خاطرنشان کرد: پروژه آزادراه شرق اصفهان با ارزش برآورد حدوداً ۸ هزار میلیارد ریال در اختیار مردم ایران‌زمین قرار می‌گیرد تا بخش مهمی از حلقه میانی کریدور شمالی – جنوبی کشور تکمیل شود. دکتر صوالحی به اهمیت این پروژه اشاره کرد و افزود: این پروژه مهم یک نقطه اتصال پراهمیت در مسیر کریدور شمالی – جنوبی کشور به شمار می‌رود که با افتتاح آن می‌توان گام مهمی در تکمیل این کریدور مهم ملی برداشت وی افزود: تکمیل کریدور شمال - جنوب کشور تسهیل در حمل‌ونقل بار و مسافر استان‌های شمالی کشور به استان‌های اصفهان، فارس، پهنه‌وسال و بخارایی، بوشهر و کرمانشاه و بهبود اهمیت افزایش بهره‌وری آزادراه اصفهان - نطنز - کاشان، تسریع در سرویس‌دهی در حیلات شهر نوقبه و ایجاد محور پایانگیری با موضوع پدافند غیرعامل، توقاه کردن مسیر تردد خودروهای عبوری از شهر اصفهان که از لبیه شمالی کشور به سمت استان‌های جنوبی و بالعکس در تردد هستند، از مهم‌ترین اهداف اجرای این طرح ملی به شمار می‌رود. مجری کل طرح‌های زیربنایی استان اصفهان با بیان اینکه کاهش زمان سفر بین استان‌های شمالی و جنوبی (کریدور شمال به جنوب کشور) بالغ بر ۸۰ دقیقه از مزایای مهم پروژه به شمار می‌رود، ادامه داد: کاهش ۴۵ کیلومتری مسیر اتصال شمال به جنوب اصفهان، کاهش مصرف سوخت سالانه بالغ بر ۱۵ میلیون لیتر و ۴۲۰ میلیون لیتر در دوره بهره‌برداری ۲۰ ساله، کاهش سوانح و تلفات جاده‌ای استان حدود ۱۵ درصد (کاهش تلفات جاده‌ای حدوداً ۷۵۰ نفر در دوره بهره‌برداری ۲۰ ساله) و کاهش آلاینده‌های زیست محیطی طی دوره ۲۰ ساله معادل ۲ میلیون تن دی‌اکسید کربن از مهم‌ترین مزایای این پروژه است. وی درباره اثر اجرای طرح در رشد اقتصادی، با ابعاد اشتغال میان کرد: ایجاد اشتغال این طرح حین ساخت یک هزار نفر بوده و حین بهره‌برداری برای ۶۰۰ نفر ایجاد اشتغال دائم می‌کند. دکتر صوالحی با اشاره به اثرات اقتصادی اجرای پروژه بیان داشت اثر مستقیم بر افزایش تولید کالا و خدمات در قالب کاهش قیمت تمام شده تولید کالا و ارائه خدمات و همچنین تأثیر آن در میزان تولید کالا و خدمات با اشتغال‌زایی و تسهیل در تردد و کاهش هزینه‌های مرتبط از جمله مهم‌ترین مزیت‌های پروژه است وی درباره زنجیره ارزش مرتبط با پروژه خاطرنشان کرد: کاهش بار ترافیک و آلودگی هوای شهر اصفهان، انتقال بیشتر بار و کالا و مسافر و همچنین صرفه‌جویی در مصرف سوخت نیز از مهم‌ترین موضوعات افتتاح این پروژه است. مجری طرح‌های زیربنایی استان اصفهان خاطرنشان کرد: ظرفیت اجرایی برای تأمین آبرویی اقتصادی، افزایش تاب‌آوری اقتصاد در شرایط تحریم‌های تثالثه و زمینه‌سازی کاهش مصرف سوخت از جمله مهم‌ترین مزایای افتتاح این پروژه به شمار می‌رود. وی درباره تأثیرات مثبت پروژه آزادراه کناره‌گذر شرق اصفهان نیز خاطرنشان کرد: آزادراه کناره‌گذر شرق اصفهان مسیری ایمن و روان بوده که دسترسی مناطق جنوبی استان اصفهان به شمال کشور را تسهیل و تسریع می‌کند. صوالحی با اشاره به اینکه بار سنگین ترافیک شمال اصفهان با بهره‌برداری این آزادراه برطرف می‌شود، خاطرنشان کرد: آزادراه شرق اصفهان - اشرفی مهم برای ارتباط هر چه بهتر و سریع‌تر ترافیک جنوب به جاده‌های متهی به مرکز و شمال کشور به شمار می‌آید.

مدیر عامل فولاد سنگان اعلام کرد:

تکمیل زنجیره تامین فولادمبارکه با راه‌اندازی کارخانه کنسانتره



ویروس کووید- ۱۹ طی ماه‌های اخیر اقتصاد و معیشت دنیا و بسیاری از صنایع خرد و بزرگ را تحت تاثیر قرار داده به‌گونه‌ای که صنعت فولاد نیز متاثر از این بیماری و بسیاری از کشورهای دنیا کاهش تولید را تجربه کرده است به گزارش ایانا، بر اساس مطالعات صورت گرفته، تحت تاثیر این بیماری بر صنعت فولاد، از ۶۴ کشور دنیا که تولیدکننده فولاد هستند فقط ۱۳ کشور توانستند در ۸ ماه ابتدای ۲۰۲۰ با رشد تولید مواجه شوند به‌طوری‌مثال از میان فولادسازان بزرگ دنیا سه کشور اروپایی انگلیس اوکراین،مورک و مجارستان از رشد تولید برخوردار بودند و بقیه کشورهای قاره سبز از جمله آلمان با ۱۳ درصد، فرانسه ۳۰ درصد و سوئد و اطلب کشورهای اروپایی کاهش مواجه شدند، اما در این میان چین ۸/۴ درصد رشد مثبت تولید را تجربه کرد همچنین باوجه‌ب اینکه هند یکی از اقتصادهای بزرگ دنیا را دارد بیش از ۲ درصد کاهش و آلین نیز با اینکه تحت تاثیر شرایط اقتصادی تصمیم قرار می‌گیرد و اقتصاد پایتی دارد بیش از ۲۰ درصد کاهش در تولید فولاد داشته است؛ اما در این ۸ ماهه کشور ما حدود ۱۱/۴ درصد رشد تولید در حوزه فولاد داشتهاند بوده که برای صنعت فولاد کشور نوید بخش توسعه است. زیرا این صنعت علاوه بر شیوع ویروس کرونا با شدیدترین تحریم‌ها نیز مواجه بوده است حتی امایی، مدیرعامل فولاد سنگان در گفت‌وگویی در خصوص شرایط تولید فولاد در کشور می‌گوید در سال جهش تولید صنعت فولاد کشور توانستیم با بهره‌ب‌ردار سه‌ت تحریم‌ها، بیداری کرده‌ارا پشت سر گذاشته و حتی از رشد ۱۱/۳ درصدی برخوردار شود. رشد این صنعت و زنجیره معدنی موجب می‌شد که بتوان به جایگزینی اقتصاد معدنی به‌جای اقتصاد نفتی توجه ویژه‌ای داشت. مدیرعامل فولاد سنگان در گفت‌وگویی مشروح با دنیای اقتصاد به بیان دیدگاه‌های خود در باره یک مدیر موفق در مورد فهم اقدامات صورت گرفته در این حوزه و تاثیر آن بر صنعت فولاد کشور پرداخته است که در ادامه می‌خوانید.

با وجود موفقیت‌های کسب‌شده، حلقه مفقوده فولادمبارکه در شعاره‌رم روش آن‌ستگ‌ان را نزنگ چه بوده است؟

شهاد حلقه مفقوده فولادمبارکه در تحقق شعار از سنگ تا رنگ بحث تامین کنسانتره بوده است که راه‌اندازی کارخانه کنسانتره سنگان این حلقه مفقوده را کامل کرد. راه‌اندازی این کارخانه در منطقه مرزی شرق کشور باعث شده علاوه بر تکمیل این حلقه مفقوده از خام فروشی جلوگیری شده به‌طوری‌که سالانه حدود ۲۰ تا ۱۱ میلیون تن از این کارخانه کنسانتره سنگ فرآوری خواهد شد. این امر علاوه بر جلوگیری از خام‌فروشی سنگ، برای حدود ۲۵۰۰ نفر به صورت مستقیم و غیرمستقیم ایجاد اشتغال کرده است. می‌توان گفت که در امن منطقه مرزی در شرق کشور بخش‌زیادی از ایجاد اشتغال، امنیت مرزی هم صورت گرفته است به‌گونه‌ای که در سال جهش تولید یک ظرفیت جدیدی به ظرفیت تولید کنسانتره کشورما اضافه خواهد شد و به‌طورکلی در سال اول کارخانه ۵ میلیون تنی کنسانتره با ظرفیت کامل کار تخواهد کرد، اما ظرفیت اسمی موجود تقریباً تدریج تکامل خواهد شد. خط یک کارخانه کنسانتره فولاد سنگان در نیمه تحصت امسال راه‌اندازی شده و در حال تولید است و هم‌اکنون خط ۲ این کارخانه نیز تولید آزمایشی شروع شده و آماده انتقال رسمی از سوی مسوولان کشور است. کارخانه کنسانتره فولاد سنگان به‌گونه‌ای طراحی شده که با توجه به کم آب بودن منطقه حدود ۸۰ درصد آب به چرخه تولید بر خواهد گشت ازاین‌که اقلیم منطقه خشک است این میزان بازگشت حدوداً بزرگی است و بلافاصله ما برای اولین بار در کشور بلافاصله خشک کنسانتره آهن است. این در حالی است که ظرفیت اسمی تولید در خط یک و دو کارخانه کنسانتره فولاد سنگان حدود ۶ میلیون و ۵۰۰ هزار تن است همچنین یک کارخانه ۵ میلیون تنی کنسانتره‌ای هم در فولاد سنگان داریم که در آن کنسانتره تبدیل به گلوله و برای فولاد مبارکه ارسال می‌شود و نقش بسزایی در تامین پایدار بخشی از مواد اولیه فولادمبارکه ایفا می‌کنیم.

با حمایت‌هایی به ۱۵ میلیون تن گندله برای پاسخ‌گویی به نیاز صنایع در منطقه، به چه پیش‌شرط‌هایی نیاز دارد؟

برای تولید ۷/۵ میلیون تن کنسانتره به میزان تقریبی بیش از ۱۳ میلیون تن سنگ‌آهن نیاز است تا بتوان به تولید ۵ میلیون تن گندله دست یافت هم‌اکنون در منطقه سنگان نیز سایر شرکت‌های تولیدکننده در حال فعالیت یا راه‌اندازی هستند به‌گونه‌ای که هم‌اکنون ایال پارسیان در حال فعالیت است، شرکت صنعتی توسعه ساپا با ۲/۵ میلیون تن محصول در حال تولید است و سایر شرکت‌ها نیز در حال ساخت یا راه‌اندازی است علاوه بر تامین به‌موقع سنگ مورد‌نیاز واحدهای تولیدی در این منطقه برای تامین پایدار آب نیز برنامه‌های اندماعت در دستور کار قرار دارد؛ اما رویکرد فولاد سنگان به سمت استفاده از پساب است که یک صنعت پایدار و اندمدت است و یکی از موضوعات مهم فولاد سنگان استفاده از پساب فاضلاب است که در برنامه‌ا قرار دارد همچنین برای اینکه شرکت‌های تولیدکننده در منطقه با ظرفیت کامل تولید کنند باید سالانه بیش از ۳۵ میلیون تن سنگ در آینده استخراج شود. برای عاقبت کنونی واحدهای تولیدی کنسانتره سنگ مورد‌نیاز تامین می‌شود، اما برای اندمدت باید برامه‌ای در دستور کار قرار گیرد تا سنگ بیشتری استخراج شود.

با افزایش تولید، به وعده ۶ میلیون فولاد سنگان چه اقدامات‌ی صورت گرفته است؟

بر اساس سیاست‌های شرکت برای تامین مواد اولیه مورد‌نیاز (کنسانتره) برنامه‌ریزی لازم ازجمله تأمین کنسانتره از صایع مختلف و راه‌اندازی کارخانه کنسانتره صورت گرفته است؛ همچنین برای جلوگیری از توقفات تولید فلاش شده ما علاوه بر تأمین به‌موقع کنسانتره مورد‌نیاز، سیستم حمل‌ونقل نیز مهیا باید و با مدیریت در حوزه فنی شرکت توانستیم از توقفات تولید جلوگیری کنیم در همین حال در راستای افزایش ریمایت پرسل نیز برنامه‌ریزی انگیزشی لازم در زمینه ارتقای شغلی صورت گرفت تا از مجموع عوامل یادشده رشد تولید را در ۶ ماهه نخست سال جاری شاهد باشیم، زیرا یکی از مهم‌ترین برنامه‌های مهم برای افزایش تولید در دنا رضایت شغلی است مجموع عوامل یادشده فیق موجب شد که فولاد سنگان در شش ماهه اول سال ۹۹ نسبت به مدت مشابه سال گذشته ۵۰ درصد افزایش تولید را تجربه کند. فولاد سنگان به‌عنوان تضمین شرکت در کشور در شرایط کنونی که همه سنایع با تحریم‌ها دست‌وپنجه نرم می‌کنند، شایسته کارخانه کنسانتره خود را با این همم سرمایه‌گذاری و پیچیدگی فناوری و به‌دست متخصصان داخل و بدون دخالت خارجی‌ها راه‌اندازی کند.

با لحاظ داشتن فنی و این بخش در دنیا چه جایگاهی دارید؟ آیا بومی‌سازی شفاف‌تر، فولاد سنگان را از توجه بین‌نیاز کرده است؟

ازآنجاکه در صنعت فولاد قطعات زیادی از ضایع وارد و بومی‌سازی به‌صورت جدی، و با قدرت تمام برنامه‌ریزی براین اساس در زمینه تحقیق و توسعه ارتباط بسیار خوبی با دانشگاه‌های کشور ازجمله فردوسی مشهد و دانشگاه شهید بهشتی و مراکز علمی و نوآوری برگزار کردیم و از استارت‌آپ‌هایی که در صنعت فولاد بتوانند راهگشا باشند استقبال می‌کنیم تابه‌ما کمک کنند که به‌اهداف بومی‌سازی شرکت دست یابیم. برای تحقق هرچه بیشتر اهداف بومی‌سازی، دفاتری‌هایی برای ۲ هزار و ۵۰۰ قطعه آماده کردیم تا در اختیار تأمین‌کنندگان داخلی برای ساخت قطعات صنعتی قرار گیرد؛ همچنین هم‌اکنون ۳۰۰ میلیارد تومان است که اگر این میزان سرمایه‌گذاری، هرروز شیب بیشتر از این عدد خواهد بود.

با تامین مالی پروژه‌ها هموار می‌کنی از دغدغه‌های تولیدکنندگان برای طرح‌های توسعه است، آیا شما این چالش را دانسته‌اید؟

با حمایت فولاد مبارکه تاکنون در زمینه تامین منابع مالی بسیاری تلاشیم و امید داشتن یکی از مهم‌ترین عوامل پیشرفت فولاد سنگان این است که فولاد مبارکه سرمایه‌دار صددرصدی این شرکت است، این نو از قطع تامین منابع مالی و کمک‌های فنی و تخصصی مورد حمایت قرار می‌دهد. حمایت مدیرعامل فولاد مبارکه در این برهه از زمان موجب راه‌اندازی کارخانه کنسانتره شد و پیشاهنگ با حمایت این شرکت تجهیزات را به‌موقع وارد نمی‌کردیم راه‌اندازی کارخانه کنسانتره به‌هم‌چنین اتفاق نمی‌افتاد.

با نظر شما تحریم‌ها بر تولید گندله در کشور چگونه است و تغییر قیمت در این زنجیره را چگونه به‌نوبسانات ارز توانسته‌نیاز تولیدکنندگان را تحت‌الشعاع قرار دهد؟

تومان ارزی بیشتر را به‌ما هدایی که با سواد تولید خود را وارد می‌کنند یا صادرات دارند را تحت تاثیر قرار می‌دهند این در حالی است که مواد اولیه مورد‌نیاز ما در فضای رقابت جهانی قرار دارد و تنها تأثیرات فولاد مبارکه برای رقابت وارد بازارهای بین‌المللی می‌شود هم‌اکنون کشورهایی که دارندای زنجیره فولاد هستند نظیر برزیل و استرالیا منابع معدنی ارجمله سنگ‌آهن زیادی دارند و تولیدکننده، کنسانتره و گندله هستند اما به‌دلیل آنکه ما صادرات داشیم تأثیر توان سیاسی در بازارهای جهانی داشته باشیم صنعت نفت ثبت است به فولاد وابستگی بیشتری نسبت به سایر صنایع به خارج دارد. ما به‌طورقطع نیازمند تحریم‌ها، تکنولوژی و فرآوری مواد معدنی در دنیا نوع پیدای دارد و اگر این نوع مواد معدنی را نداشیم در حوزه‌های مختلف نظیر سنگ‌های فرتزیتی مس، سرب و روی فرآوری کنیم سرمایه‌گذاری روی معدن یک گزینه بسیار خوبی خواهد بود که جایگزین اقتصاد نفتی شود اقتصاد نفتی بیشتر صادرات محور است و با توسان فروش آن، کل نظام اقتصادی کشور دچار بحران می‌شود اما معدن و فولاد این‌گونه نیست. زیرا ابتدای زنجیره فولاد با توجه به نیاز داخلی و ظرفیت‌سازی صورت گرفته، فولاد با توجه به نیاز داخلی و صادرات فقط باید در زمینه سازه تولید برای ارزآوری و ورود به بازارهای جهانی جهش صورت گیرد، زیرا در این شرایط فرآوری، قابل صادرات خواهد بود و ارزش افزوده زیادی برخوردار است. بعلاوه قطع معدن می‌تواند جایگزین نفت در ارزآوری کشور شود زیرا در سال جاری این حوزه ارزآوری بسیار خوبی برای کشور داشته و به کمک اقتصاد کشور آمده است در شرایط کنونی که با بیماری کرونا و تحریم مواجهیم صادرات سواد معدن و سایر معادنی کمک شایانی به اقتصاد کشور کرده است. پس اگر تحریم برداشته شود این عدد خیلی بزرگ‌تر خواهد شد و به‌طورقطع جایگزین بسیار مناسبی برای صادرات نفتی خواهد شد.

هم‌اکنون سرمایه‌گذاری‌های انجام شده در فولاد سنگان در بخش گندله و کنسانتره بیش از ۳۰۰ میلیون یورو و بیش از ۷ هزار و ۵۰۰ میلیارد تومان است که اگر این میزان سرمایه‌گذاری هرروز شیب بیشتر از این عدد خواهد بود.

با تامین مالی پروژه‌ها هموار می‌کنی از دغدغه‌های تولیدکنندگان برای طرح‌های توسعه است، آیا شما این چالش را دانسته‌اید؟

با حمایت فولاد مبارکه تاکنون در زمینه تامین منابع مالی بسیاری تلاشیم و امید داشتن یکی از مهم‌ترین عوامل پیشرفت فولاد سنگان این است که فولاد مبارکه سرمایه‌دار صددرصدی این شرکت است، این نو از قطع تامین منابع مالی و کمک‌های فنی و تخصصی مورد حمایت قرار می‌دهد. حمایت مدیرعامل فولاد مبارکه در این برهه از زمان موجب راه‌اندازی کارخانه کنسانتره شد و پیشاهنگ با حمایت این شرکت تجهیزات را به‌موقع وارد نمی‌کردیم راه‌اندازی کارخانه کنسانتره به‌هم‌چنین اتفاق نمی‌افتاد.

با نظر شما تحریم‌ها بر تولید گندله در کشور و تغییر قیمت در این زنجیره را چگونه به‌نوبسانات ارز توانسته‌نیاز تولیدکنندگان را تحت‌الشعاع قرار دهد؟

تومان ارزی بیشتر را به‌ما هدایی که با سواد تولید خود را وارد می‌کنند یا صادرات دارند را تحت تاثیر قرار می‌دهند این در حالی است که مواد اولیه مورد‌نیاز ما در فضای رقابت جهانی قرار دارد و تنها تأثیرات فولاد مبارکه برای رقابت وارد بازارهای بین‌المللی می‌شود هم‌اکنون کشورهایی که دارندای زنجیره فولاد هستند نظیر برزیل و استرالیا منابع معدنی ارجمله سنگ‌آهن زیادی دارند و تولیدکننده، کنسانتره و گندله هستند اما به‌دلیل آنکه ما صادرات داشیم تأثیر توان سیاسی در بازارهای جهانی داشته باشیم صنعت نفت ثبت است به فولاد وابستگی بیشتری نسبت به سایر صنایع به خارج دارد. ما به‌طورقطع نیازمند تحریم‌ها، تکنولوژی و فرآوری مواد معدنی در دنیا نوع پیدای دارد و اگر این نوع مواد معدنی را نداشیم در حوزه‌های مختلف نظیر سنگ‌های فرتزیتی مس، سرب و روی فرآوری کنیم سرمایه‌گذاری روی معدن یک گزینه بسیار خوبی خواهد بود که جایگزین اقتصاد نفتی شود اقتصاد نفتی بیشتر صادرات محور است و با توسان فروش آن، کل نظام اقتصادی کشور دچار بحران می‌شود اما معدن و فولاد این‌گونه نیست. زیرا ابتدای زنجیره فولاد با توجه به نیاز داخلی و ظرفیت‌سازی صورت گرفته، فولاد با توجه به نیاز داخلی و صادرات فقط باید در زمینه سازه تولید برای ارزآوری و ورود به بازارهای جهانی جهش صورت گیرد، زیرا در این شرایط فرآوری، قابل صادرات خواهد بود و ارزش افزوده زیادی برخوردار است. بعلاوه قطع معدن می‌تواند جایگزین نفت در ارزآوری کشور شود زیرا در سال جاری این حوزه ارزآوری بسیار خوبی برای کشور داشته و به کمک اقتصاد کشور آمده است در شرایط کنونی که با بیماری کرونا و تحریم مواجهیم صادرات سواد معدن و سایر معادنی کمک شایانی به اقتصاد کشور کرده است. پس اگر تحریم برداشته شود این عدد خیلی بزرگ‌تر خواهد شد و به‌طورقطع جایگزین بسیار مناسبی برای صادرات نفتی خواهد شد.

خبر

کدام کارگر می‌تواند خانه ۴۰ متری ۳۰ میلیون تومان بخرد؟

رئیس اتحادیه کارگران قراردادی و پیمانی می‌گوید برای صاحبخانه شدن کارگران و کارمندان باید زمین رایگان در اختیار سازندگان بخش خصوصی و تعاونی قرار داده شود در غیر این صورت هیچ کارگری با حقوق سه میلیون تومان نمی‌تواند خانه متری ۳۰ میلیون تومان بخرد. فتح‌الله بیات در گفت‌وگو با ایسنا اظهار کرد: تامین مسکن برای آحاد جامعه برعهده دولت است و اصل ۳۱ قانون اساسی بر این مسئله تاکید دارد. با این حال چنانچه می‌خواهیم گروه‌های کارگری و کارمندی در عرصه ساده‌سازی مشارکت کنند و صاحب مسکن با به خصت گرفتن رفاهش این‌است که زمین رایگان در اختیار سازندگان بخش خصوصی و تعاونی قرار دهیم و این دانه دادن‌نوبی که هم‌اکنون در بخش مسکن داریم به نفع دریافت‌کننده و فقط پول صاحب مسکن را بگیریم کمک بزرگی به خانه‌دار شدن آن‌ها می‌شود. رئیس اتحادیه کارگران قراردادی و پیمانی درباره صاحب مسکن دریافت‌های فرسود، گفت: اگر بخواهیم فقط پول زمین دریافت‌های فرسود را بپرداریم سر به فلکی گذارد بادرین معتقدم که برای آنکه کارگران فاقد مسکن صاحبخانه شوند، دولت آستین بالا بزند و قیمت زمین را برای آن‌ها خلق کند و با واگذاری زمین به سازندگان خصوصی و تعاونی‌های مسکن، تهیه پول ساخت را بگیرد تا کارگران بتوانند با هم آورده خود خانه‌دار شوند در غیر این صورت کدام کارگر با درآمد کارمندی با حقوق سه میلیون تومانی می‌تواند خانه متری ۳۰ میلیون تومان بخرد؟ وی ادامه داد: یکی از مسایلی که در قیمت مسکن تاثیرگذار است، مصالح و تجهیزات نصاب‌تاتی است زمانی که نرخ مسکن بی‌جهت چند برابر می‌شود حقوق کارگران که سالی یکبار افزایش می‌یابد نمی‌تواند با آن رقابت کند. رئیس اتحادیه کارگران قراردادی و پیمانی با بیان اینکه قدرت خرید بقیه کارگری کفاف نمی‌دهد، اظهار داشت: ما با تعاونی مسکن کارگری صحبت کردیم و قرار شد بسیار بخش‌پذیر باشد و برای ۱۰ شرایط اقتصادی بهترین بازار مسکن چقدر به خانه‌دار شدن کارگران پاختی کارمندان کمک می‌کند؟ وقتی کارگر دیگر نمی‌تواند صاحب‌خانه شود، بانک‌ها نیز کمتر تسهیلات می‌دهند. وی با بیان اینکه بیشتر درصورتی که قیمت‌ها متعادل شود نرخ سود بانکی به درصد بدهد کاهش پیدا کند و مدت بازپرداخت وام‌ها افزایش یابد می‌توان به خانه‌دار شدن کارگران امیدوار بود.

جرایانک هاقسپهلات کروفایی ربلی‌هارا بردا خنمی کنند؟

مدیرعامل شرکت فاقلین تفت تسهیلات بانکی حمل‌ونقل ریلی همچنان در پیچ و خم میستم بانکی است اما با توجه به وعده‌های داده‌شده از دیدگاه هر چه سریع‌تر این تسهیلات پرداخت شود. با وجود گذشت بیش از پنج سال از تدوین و تصویب تسهیلات کروناپی برای بخش‌های مختلف حمل‌ونقلی که حدود ۹۴۰ میلیارد تومان سهم حوزه ریلی بود، تاکنون مبلغ ستیار تاهیزی پرداخت شده است و اخیرا محمد رضی - رئیس انجمن صنفی شرکت‌های حمل‌ونقل ریلی و خدمات وابسته - در این باره گفته شرکت‌های حمل‌ونقل ریلی مسافری همچنان پنجم استقرار بانک عامل بانک ملت برای همکاری با این شرکت‌ها جهت پرداخت تسهیلات کروناپی هستند. وی همچنین با اشاره به مشکل شرکت فاقلین در ارائه ضمانت‌نامه بانکی گفت: با توجه به اینکه این شرکت تجهیزات را به‌موقع وارد نمی‌کردیم راه‌اندازی کارخانه کنسانتره شد و پیشاهنگ با حمایت این شرکت تجهیزات را به‌موقع وارد نمی‌کردیم راه‌اندازی کارخانه کنسانتره به‌هم‌چنین اتفاق نمی‌افتاد.

با نظر شما تحریم‌ها بر تولید گندله در کشور و تغییر قیمت در این زنجیره را چگونه به‌نوبسانات ارز توانسته‌نیاز تولیدکنندگان را تحت‌الشعاع قرار دهد؟

تومان ارزی بیشتر را به‌ما هدایی که با سواد تولید خود را وارد می‌کنند یا صادرات دارند را تحت تاثیر قرار می‌دهند این در حالی است که مواد اولیه مورد‌نیاز ما در فضای رقابت جهانی قرار دارد و تنها تأثیرات فولاد مبارکه برای رقابت وارد بازارهای بین‌المللی می‌شود هم‌اکنون کشورهایی که دارندای زنجیره فولاد هستند نظیر برزیل و استرالیا منابع معدنی ارجمله سنگ‌آهن زیادی دارند و تولیدکننده، کنسانتره و گندله هستند اما به‌دلیل آنکه ما صادرات داشیم تأثیر توان سیاسی در بازارهای جهانی داشته باشیم صنعت نفت ثبت است به فولاد وابستگی بیشتری نسبت به سایر صنایع به خارج دارد. ما به‌طورقطع نیازمند تحریم‌ها، تکنولوژی و فرآوری مواد معدنی در دنیا نوع پیدای دارد و اگر این نوع مواد معدنی را نداشیم در حوزه‌های مختلف نظیر سنگ‌های فرتزیتی مس، سرب و روی فرآوری کنیم سرمایه‌گذاری روی معدن یک گزینه بسیار خوبی خواهد بود که جایگزین اقتصاد نفتی شود اقتصاد نفتی بیشتر صادرات محور است و با توسان فروش آن، کل نظام اقتصادی کشور دچار بحران می‌شود اما معدن و فولاد این‌گونه نیست. زیرا ابتدای زنجیره فولاد با توجه به نیاز داخلی و ظرفیت‌سازی صورت گرفته، فولاد با توجه به نیاز داخلی و صادرات فقط باید در زمینه سازه تولید برای ارزآوری و ورود به بازارهای جهانی جهش صورت گیرد، زیرا در این شرایط فرآوری، قابل صادرات خواهد بود و ارزش افزوده زیادی برخوردار است. بعلاوه قطع معدن می‌تواند جایگزین نفت در ارزآوری کشور شود زیرا در سال جاری این حوزه ارزآوری بسیار خوبی برای کشور داشته و به کمک اقتصاد کشور آمده است در شرایط کنونی که با بیماری کرونا و تحریم مواجهیم صادرات سواد معدن و سایر معادنی کمک شایانی به اقتصاد کشور کرده است. پس اگر تحریم برداشته شود این عدد خیلی بزرگ‌تر خواهد شد و به‌طورقطع جایگزین بسیار مناسبی برای صادرات نفتی خواهد شد.

مدیر مرکز پایش کیفیت آب اصفهان:

آب اصفهان سالم و بدون میکروب است



مدیر مرکز پایش و نظارت بر کیفیت آب و فاضلاب اصفهان، گفت: آب آشامیدنی در استان اصفهان چه در مناطق شهری و چه روستایی سالم و بدون هرگونه میکروب و مواد شیمیایی مضر است. فهیمه امیری با اعلام این خبر اظهار کرد همه روزه ۲۳ آزمایشگاه تخصصی آب و فاضلاب سنجش سلامت و کیفیت آب در مناطق شهری و روستایی استان اصفهان با انجام بیش از ۶ هزار آزمایش کلر و مناطق شهری و ۳۱۰ هزار از همین نوع آزمایش در روستاهای استان انجام شد. امیری به توشه‌ی بالای اصفهان در ارتباط با آزمون‌های مختلف اشاره کرد و گفت مطلوبیت کلر در مناطق روستایی ۹۹٫۸ و شاخص تلاهریده در مناطق شهری استان ۱۰۰ درصد است مدیر مرکز پایش و نظارت بر کیفیت آب و فاضلاب اصفهان اظهار کرد در مدت مورد اشاره ۹۵۰ آزمایش مواد شیمیایی در مناطق روستایی و ۶۰۰ آزمایش تخصصی فلزات سنگین در روستاها و ۱۲۰ آزمایش از این نوع در مناطق شهری انجام گرفت وی با بیان اینکه تمام مخازن آب در مناطق مختلف استان مورد آزمایش قرار می‌گیرد خاطرنشان کرد بهار و تابستان امسال انجام ۲۸۰ آزمایش میکروبیولوژیک در روستاها و ۶۰۰ مورد در شهرها میزان اطمینان بالا را نشان داد امیری با نظارت و دقت مرکز بهداشت بر کیفیت آب اصفهان را عاملی مضاعف بر کیفیت مایه حیات دانستان داشت و گفت در همه نقاط استان مورد آزمایش قرار می‌گیرد خاطرنشان کرد از اول امسال پنج هزار و ۳۹۷ مورد آزمون می‌گیرد در روستاها و ۳۰۰ مورد آزمون در شهرهای استان انجام گرفت و دقت مرکز بهداشت بر کیفیت به‌دانست و سلامت مشاهده کیفیت مایه حیات داسلان داشت و گفت در همه



پارک بدون موتور

معاون خدمات شهری: برخی از راکبان به پیام‌های هشداردهنده بی‌توجهی می‌کنند

صدای ویراژهای هولناک پی‌دریی و لایی‌کشی‌های موتورسواران از گوشه و کنار خیابان شنیده می‌شود؛ جوانانی که زمان و مکان برایشان بی‌معناست و تک‌سرنشین یا چند سرنشین ترک موتور می‌نشینند و در خیابان‌ها می‌تازند. حالا فرض کنید برخی از این موتورها با ورود به پارک‌ها چه جنجالی به پا می‌کنند. هرچند که مدیریت شهری اصفهان اقدامات لازم را برای منع ورود موتورسواران به پارک‌ها انجام داده است؛ اما برخی از افراد بدون توجه به این موضوع همچنان پارک‌ها را محلی برای تردد می‌دانند. قبل از کرونا خانواده‌هایی که پارک‌ها را محلی برای گذراندن اوقات و در کنار خانواده بودن انتخاب می‌کردند، ورود برخی از موتورسواران، مخل آسایش آن‌ها می‌شد. در این میان شهرداری به‌عنوان یکی از متولیان پارک‌ها تدابیری در این زمینه اندیشیده است، چنانکه معاون خدمات شهری شهردار اصفهان می‌گوید: در زمینه تجهیز و ایجاد موانع در ورودی پارک‌ها و نصب تابلوها و بنرهای اطلاع‌رسانی برای جلوگیری از ورود موتورسیکلت‌ها، اقدامات لازم انجام شده است.

به‌گفته حسین امیری، پارک‌ها و بوستان‌ها به‌عنوان فضایی برای استراحت و گذران اوقات شهروندان مورداستفاده قرار می‌گیرند و شهروندان ساعت‌هایی در کنار خانواده از فضای سرسبز و بانشاط پارک‌ها استفاده می‌کنند؛ اما متأسفانه برخی از راکبان موتورسیکلت‌ها برخلاف پیام‌های هشدار با بی‌توجهی و عبور از موانع فیزیکی، سبب ناامنی و سلب امنیت در مکان‌های عمومی به ویژه پارک‌ها و بوستان‌ها شده‌اند. او می‌گوید: تردد موتورسیکلت‌ها در پارک‌ها از جمله مسائلی است که آرامش خانواده‌ها را برهم می‌زند و شهروندان از حضور آن‌ها داخل محوطه پارک‌ها شکایت دارند؛ در همین ارتباط در تابستان امسال اقدامات پیشگیرانه‌ای به منظور جلوگیری از تردد موتورسیکلت‌ها در پارک‌ها و بوستان‌ها صورت گرفته است.

او با اشاره به اقدامات انجام شده برای رفع این مزاحمت‌ها و مخاطرات در پارک‌ها می‌افزاید: فرهنگ‌سازی لازم از اقدامات اولیه و مهم است و باید برای راکبان موتورسیکلت این فرهنگ نهادینه شود که پارک‌ها و بوستان‌های شهر محلی برای استراحت و گذران اوقات فراغت شهروندان است و نباید به مکانی برای جولان موتورسواران تبدیل شود.

نصب بیش از ۴۰ بنر اطلاع‌رسانی در پارک‌ها و بوستان‌ها

معاون خدمات شهری شهرداری اصفهان اظهار می‌کند: طی هماهنگی صورت گرفته با معاونت حمل‌ونقل و ترافیک شهرداری اصفهان و اداره کل ارتباطات و روابط بین‌الملل شهرداری اصفهان، هماهنگی‌های لازم به منظور نصب تابلوهای ترافیکی و اطلاع‌رسانی با عنوان «ورود موتورسیکلت ممنوع» در مبادی ورودی پارک‌ها صورت پذیرفت و در این راستا بیش از ۴۰۰ بنر اطلاع‌رسانی و پلاکارد در سطح پارک‌ها و بوستان‌ها نصب شد. امیری با اشاره به ۴۳ مورد جانمایی پارکینگ موتورسیکلت می‌گوید: از آنجاکه برخی از شهروندان به منظور تردد در شهر از موتورسیکلت استفاده می‌کنند شهرداری اصفهان ۴۳ پارکینگ موتورسیکلت در کنار ورودی‌های پارک‌ها و بوستان‌ها اضافه کرده است.

او با بیان اینکه تردد موتورسیکلت‌ها در پارک‌ها و بوستان‌ها ممنوع بوده و برای شهروندان مزاحمت ایجاد می‌کند، اظهار می‌کند: از آنجاکه باید در پارک‌ها آرامش خانواده‌ها را برهم می‌زند و شهروندان از حضور آن‌ها داخل محوطه پارک‌ها شکایت دارند؛ در همین ارتباط در تابستان امسال اقدامات پیشگیرانه‌ای به منظور جلوگیری از تردد موتورسیکلت‌ها در پارک‌ها و بوستان‌ها به منظور عدم ورود موتورسیکلت‌ها در مسیرهای تردد اجرایی شده است.

رونمایی از برنامه آموزشی سه شنبه‌های شادآبی

طی مراسمی از برنامه آموزشی سه شنبه‌های شادآبی، با حضور مدیرعامل شرکت آبفا استان اصفهان، مدیرکل آموزش و پرورش و مدیر کانون پرورش فکری کودکان و نوجوانان استان رونمایی شد. براساس تفاهم نامه منعقد شده، محتوای تولیدی شرکت آبفا استان اصفهان، با موضوع مدیریت مصرف آب، در شبکه شاد و دیگر شبکه های آموزشی در اختیار کانون پرورش فکری کودکان و نوجوانان قرار می گیرد.

مدیرعامل شرکت آبفا استان در این مراسم به نقش آموزش و پرورش در مدیریت مصرف در جامعه پرداخت و گفت: آموزش و پرورش تاثیر بسزایی در فرهنگ سازی مصرف بهینه آب در جامعه دارد و در شرایط کنونی انتشار ویروس کرونا که به ناچار رویکرد آموزشی این نهاد تغییر کرده و از چهره به چهره به مجازی تبدیل شده است، نباید از بخش فرهنگ سازی غافل شد.

مهندس هاشم امینی تصریح کرد: نهاد آموزش و پرورش یکی از دستگاه‌هایی است که در ارتقا سطح فرهنگ در زمینه‌های مختلف نقش یاری دارد و شرکت آبفا استان اصفهان به منظور نهادینه کردن مصرف بهینه آب در جامعه با همکاری آموزش و پرورش از طریق شبکه های مجازی محتوای آموزشی مدیریت مصرف آب را در اختیار دانش‌آموزان قرار می دهد.

مدیرعامل شرکت آبفا استان اصفهان استفاده از تجهیزات کاهنده را در مصرف صحیح آب موثر برشمرد و اظهار داشت: به منظور بهره مندی بیش از ۹۶۰ مدرسه در استان اصفهان از شیر پدالی که در مصرف صحیح آب و نیز رعایت پروتکل های بهداشتی موثر است، با کمک خیرین بیش از ۳هزار و ۶۰۰ شیر پدالی در نظرگرفته که طی مراحل مختلف در اختیار مدارس قرار می گیرد.

امینی با بیان اینکه شرکت آبفا طی سنوات قبل با برگزاری جشنواره ها و همایش های مختلف اقشار مختلف را دعوت به مصرف بهینه آب می کرد، بیان داشت: در سال تحصیلی جدید با پرسش شاد آبی از دانش آموزان در رده سنی ۶ تا ۱۸ سال می خواهیم با پاسخ دادن به این سوال که «در شرایط امروز که استان اصفهان با کمبود آب سالم و بهداشتی روبروست و برای ادامه زندگی و حفظ محیط سلامتی و بهداشت به آب نیاز داریم، برای نگهداری از این نعمت خدادادی چگونه می توانید نقش خود را در خانه، مدرسه و سایر اجتماعات ایفا کنید؟» در این مسابقه شرکت کنندگان آثار خود را از ۲۰ شهریور تا ۳۰ آذر ماه به روابط عمومی های شرکت آبفا، آموزش و پرورش و کانون پرورش فکری کودکان و نوجوانان ارسال کنند و در نهایت از ۳۰ اثر برگزیده در یازدهم دیماه همزمان با سی امین سالگرد تاسیس شرکتهای آب و فاضلاب تقدیر به عمل می آید.



در ادامه مدیرکل آموزش و پرورش استان اصفهان گفت: در حال حاضر بیش از ۹۲۰ هزار دانش آموز در استان اصفهان مشغول به تحصیل هستند. این در حالیست که با در نظر گرفتن خانواده‌های دانش آموزان، آموزش و پرورش در استان بیش از ۲ میلیون مخاطب دارد. محمد اعتمادی تاکید کرد: با شیوع ویروس کرونا و شروع آموزش های مجازی، بسیاری از خانواده‌ها درگیر تعلیم و تربیت دانش آموزان شده اند، این در حالیست که در شرایط کنونی آموزش و پرورش به منظور تعلیم و تربیت بهتر دانش آموزان نیاز به مشارکت بسیاری از دستگاه‌ها دارد. وی با اشاره به اهداف سند تحول بنیادین آموزش و پرورش گفت: تقویت مهارت مشارکت اجتماعی دانش آموزان یکی از اهداف این سند به شمار می آید و شرکت آبفا با تدوین برنامه های مختلف پیرامون مدیریت مصرف آب، آموزش و پرورش را در کسب مهارت مصرف صحیح آب یاری می کند. مدیر کل کانون پرورش فکری کودکان و نوجوانان استان اصفهان نیز اعلام کرد: کانون پرورش فکری کودکان و نوجوانان استان اصفهان از ظرفیت هنری، ادبی، علمی بسیار خوبی برخوردار هست و شرکت آبفا می‌تواند از این بستر در راستای ترویج مصرف بهینه آب در جامعه بهره‌مند شود.

محمد قلمکاربان افزود: شرکت آبفا استان اصفهان درسال گذشته در حرکتی ارزشمند، ۱۶ جلد کتاب در رابطه با مدیریت مصرف آب تهیه کرد، این در حالیست که امسال انتظار داریم این رقم به ۱۶۰ جلد برسد و در اختیار متقاضیان قرار گیرد.

برگزاری رزمایش حفاظت از تاسیسات آبفا

شرکت آبفا استان اصفهان به منظور آمادگی مقابله با هرگونه تهدیدی که خدمات رسانی پایدار به مردم را مختل می کند رزمایش حفاظت از تاسیسات را برگزار کرد.

مدیرعامل شرکت آب وفاضلاب استان اصفهان با بیان اینکه خدمات این شرکت باید در طول شبانه روز بی وقفه در اختیار مردم قرار گیرد اظهارداشت: در بزنگاه های مختلف وقوع حوادث می تواند آسیب هایی به زیرساختهای شرکت آبفا استان اصفهان تحمیل نماید این در حالیست که خدمات این شرکت به لحاظ حیاتی بودن باید پایدار در دسترس عموم قرار گیرد.

مهندس هاشم امینی حفاظت اصولی از تاسیسات در سطح استان را ضروری قلمداد کردو تصریح کرد: برخی از تاسیسات آبفا مانند تصفیه خانه آب باباشیخعلی تامین کننده آب شرب بیش از ۴ میلیون نفر است که سلامت این تعداد از جمعیت به عملکرد فرایند تصفیه آب و حفاظت شبانه روزی از این تصفیه خانه بستگی دارد، از این رو باید از تصفیه خانه آب مانند مراکز حساس مورد حفاظت ویژه قرار گیرد.

وی به نقش تصفیه خانه های فاضلاب در سلامت بهداشت محیط پرداخت و اظهارداشت: هم اکنون ۲۶ باب تصفیه خانه فاضلاب در سطح استان در مدار بهره برداری قرار دارند که با جمع آوری، انتقال و تصفیه فاضلاب نقش بسزایی در بهداشت محیط، کاهش آلاینده‌های زیست محیطی و ارتقاء سطح بهداشت عمومی دارد بر این اساس حفاظت و نگهداری از این تاسیسات امری غیرقابل انکار است.



مدیرعامل شرکت آبفا استان اصفهان حفاظت از منابع و مخازن آب در سطح استان را یکی از اولویت ها برشمرد و اعلام کرد: معاونین و مدیران شرکت بر مبنای مسئولیتی که برعهده دارند باید سناریویی تدوین نمایند که بر مبنای آن راهکارهای مقابله با هر گونه آسیبی که تاسیسات آبفا را تهدید می کند بتواند در کمترین زمان ممکن آن را خنثی نمود و با آن مقابله کرد. امینی برگزاری این رزمایش را در سطح استان بسیار مفید برشمرد و اعلام کرد: طبق بررسی های صورت گرفته با برگزاری این رزمایش به نقاط قوت و ضعف در ارائه خدمات پایدار به مردم در هنگام وقوع حوادث واقف شدیم و قطعا با رفع نقاط ضعف در کوتاهترین زمان همچنان درصدد ارائه خدمات پایدار و بهینه به مردم تحت هر شرایطی هستیم.

این رزمایش در محل استقرار تمام تاسیسات آب و فاضلاب در سطح استان برگزار و همه مناطق آبفا به صورت همزمان به برگزاری رزمایش حفاظت از تاسیسات و مقابله با تهدیدات احتمالی پرداختند.

تعامل آبفا و نیروی انتظامی برای ایجاد سلامت پایدار

مدیرعامل شرکت آبفا استان اصفهان در هفته نیروی انتظامی از حافظان نظم و امنیت تقدیر کرد و گفت: فعالان در نیروی انتظامی در زمینه امنیت مردم تلاش می کنند و فعالان در صنعت آبفا زمینه ساز سلامت اقشار مختلف جامعه هستند، بنابراین این دو نهاد می توانند با تعامل بیش از پیش بستر امنیت و سلامت جامعه بهتر و گسترده‌تر مهیا کنند. مهندس هاشم امینی با بیان اینکه محافظت از تاسیسات صنعت آبفا از اهمیت بسزایی برخوردار است، عنوان کرد: تاسیسات آبفا به ویژه تصفیه خانه آب و شیرخانه ظهر تامین کننده آب شرب سالم و بهداشتی بیش از ۴ میلیون نفر در استان اصفهان است. به طوریکه تصفیه خانه آب اصفهان به عنوان یکی از مراکز حساس از سوی نهادهای ذیصلاح شناخته شده است. وی ادامه داد: از حافظان امنیت در اصفهان انتظار می رود همانند همیشه در حفاظت از تاسیسات این شرکت خدماتی، بیشتر حمایت کنند تا خدمات به صورت پایدار در اختیار مردم قرار گیرد. مذاکره در چند سال اخیر بیش از ۱۳۲۹ فقره دریچه منهول های فاضلاب در استان به سرقت رفته که این امر مخاطراتی برای مردم و عابرین عام از اشخاص و وسایل نقلیه به وجود آورده است.

اجرای سیستم تله متری در تاسیسات آب روستاهای منطقه بن رود اصفهان

به گفته مدیر آبفا منطقه بن رود، برای اولین بار در استان اصفهان از سیستم تله متری در تاسیسات آبرسانی ۱۷ روستای منطقه بن رود استفاده می‌شود. احسان شفیعی با بیان اینکه ۱۷ روستای منطقه بن رود که پس از یکپارچه سازی شرکت های آبفای شهری و روستایی از ابتدای سال جاری، تحت پوشش شرکت آبفا قرار گرفت، اظهار داشت: هم اکنون ۷ باب مخزن و ۲ باب ایستگاه پمپاژ مجتمع‌های روستایی (قورتان) شامل ۱۲ روستا و مجتمع روستایی (خارفان) با ۵ روستا از سیستم تله متری در توزیع عادلانه آب بهره مند هستند. وی جمعیت روستایی منطقه بن رود را ۱۷۱ هزار نفر اعلام کرد و بیان داشت: در حال حاضر ۶ هزار و ۵۵۷ فقره انشعاب آب به مشترکین در روستاها واگذار شده. این در حالیست که روستاهای این منطقه تحت پوشش طرح آبرسانی اصفهان بزرگ، قرار دارند. مدیرآبفا منطقه بن رود افزود: این منطقه دارای ۴۸ کیلومتر خط انتقال آب و ۱۵۵ کیلومتر شبکه توزیع است که در سال جاری به دلیل فرسودگی قسمت هایی از شبکه توزیع بیش از یک کیلومتر از شبکه فرسوده آب در روستا ها اصلاح شده است.