نشست خبری

رئیس دانشگاه آزاد اسلامی واحد خمینی‌شهر در جمع خبرنگاران؛

نیم سال تحصیلی آینده و برگزاری کلاس‌ها به صورت مجازی

نسل فردا / گروه ایران
news@naslefarda.net

«برگزاری کلاس‌ها و امتحان‌ها در ترم گذشته به صورت مجازی در دانشگاه آزاد خمینی‌شهر به انجام رسید و با توجه به شرایط پیش رو نیم سال تحصیلی آینده نیز برگزاری کلاس‌ها به صورت مجازی خواهد بود». فرید نعیمی رئیس دانشگاه آزاد اسلامی واحد خمینی‌شهر با تاکید بر این مطلب افزود: مشارکت ۷۵ تا ۸۰ درصد دانشجویان به صورت مجازی انجام و جلسات غیرحضوری برگزار شد. به علاوه جلسات مجازی پرسش و پاسخ در قالب سه جلسه برگزار شد و چهار هزار نفر در این جلسات شرکت کردند. نعیمی خاطرنشان کرد: پذیرش دانشجو در واحد خمینی‌شهر از ۱۵ شهریورماه برای ترم آینده شروع می‌شود و برگزاری کلاس‌ها به صورت مجازی خواهد بود. همچنین دانش آموزان پایه ۱۲ می‌توانند به صورت رایگان در آزمون آزمایشی دانشگاه آزاد واحد خمینی شهر شرکت کنند. به منظور برگزاری این آزمون این تفاهم‌نامه با آموزش و پرورش خمینی‌شهر، آموزش و پرورش ناحیه پنج و چهار اصفهان، شاهین‌شهر و برخوار منعقد شده است. رئیس دانشگاه آزاد اسلامی واحد خمینی‌شهر ادامه داد: این آزمون به صورت آزمایشی و رایگان برگزار می‌شود و اطلاع‌رسانی آن به چهار هزار دانش‌آموز پایه دوازدهم انجام شده است و ۴۹۰ نفر تا الان ثبت‌نام کرده‌اند. نعیمی تأکید کرد: دانشگاه آزاد خمینی‌شهر در تاریخ سی و یکم نیز میزبان دانش‌آموزان پایه دوازدهم برای برگزاری کنکور سراسری است و یکی از حوزه‌های امتحانی استان اصفهان به شمار می‌رود. وی گفت: در آینده نزدیک رشته حسابداری و مجموعه رشته‌های این دانشگاه اضافه می‌شود، تقاضا برای این رشته بسیار بالاست و در مقطع کارشناسی ارائه خواهد شد.

روز ۱۸ شهریورماه امسال روز باز دانشگاه خمینی‌شهر

نعیمی با اشاره به برگزاری روز باز دانشگاه عنوان کرد: در تمام دانشگاه‌های خارج از کشور یک روز باز وجود دارد تا مردم بتوانند در آن روز به صورت آزاد از امکانات و تجهیزات دانشگاه دیدن کرده و با اعضای هیئت علمی ملاقات داشته باشند؛ روز ۱۸ شهریورماه امسال روز باز دانشگاه خمینی‌شهر است و مردم، دانش‌آموزان و دانشجویان می‌توانند از امکانات و تجهیزات دانشگاه خمینی شهر دیدن کنند.

باید ردیف مستقلی برای بیمه محصولات کشاورزی باشد

نسل فردا: رئیس کمیسیون کشاورزی، آب و منابع طبیعی مجلس شورای اسلامی گفت: بر اساس قانون باید ردیف مستقلی در بودجه برای بیمه محصولات کشاورزی وجود داشته باشد که تا الان این ردیف بودجه مستقل وجود نداشته که سعی می کنیم در بودجه ۱۴۰۰ قرار گیرد. سید جواد ساداتی‌نژاد با اشاره به جلسه کمیسیون کشاورزی در خصوص بیمه محصولات کشاورزی اظهار کرد: ایران یکی از کشورهایی است که حوزه کشاورزی‌اش به دلیل مؤلفه‌های اقلیمی گوناگون و حوادث مترقبه متعدد و مختلف دارای ریسک زیادی است. رئیس کمیسیون کشاورزی، آب و منابع طبیعی مجلس شورای اسلامی با بیان این که بیمه محصولات کشاورزی فوق‌العاده حائز اهمیت است، گفت: در همه کشورهای دنیا بیمه حوزه کشاورزی جدای از بیمه بازرگانی است و صندوق‌های خاصی حداقل در ۱۰۶ کشور دنیا صندوق بیمه کشاورزی مستقل است و دولت‌ها کمک‌های زیادی به این صندوق‌ها می کنند.

وعده انتخاباتی روحانی اجرایی می‌شود

فارس: نماینده مردم نجف‌آباد و تیران و کرون در مجلس شورای اسلامی گفت: دوباره در استانداری مسیر گذشته در استخدام غیرقانونی در حال طی شدن است؛ انتظار داریم استاندار اصفهان به طور صادقانه به مردم توضیح دهد که آیا قرار است دوباره افرادی از یک گروه خاص سیاسی و عمدتاً از ستاد جوانان رئیس‌جمهور به استخدام در آیند؟ ابوالفضل ابوترابی در خصوص استخدام‌های غیرقانونی در استانداری اصفهان اظهار داشت: در زمان استانداری آقای مهرعلیزاده سهمیه‌ای برای استخدام گرفتند که تعدادی از آن انجام شد و خلاف قوانین بود و طی مراحل قانونی، آزمون و گزینش افرادی که واقعاً تخصص نداشتند به بدنه دولت و کشور تحمیل شدند. وی تصریح کرد: عمده این افراد از یک جریان سیاسی خاص و ستاد جوانان آقای روحانی هستند و آقای روحانی در جلسه‌ای که با ستاد جوانان داشتند این قول را خلاف قوانین به آن‌ها دادند.

مدیر آبفا شهرستان مبارکه اعلام کرد:

تجهیز تاسیسات و منابع آب شهرستان مبارکه به سیستم تله‌متری

نسل‌فردا / گروه ایران
news@naslefarda.net

مدیر آبفا شهرستان مبارکه اعلام کرد: در سال جاری ۱۳ باب مخزن، ۷ فقره چاه و ۲۰ دستگاه فلومتر در ۵ شهر کرکوند، مبارکه، زیباشهر، دیزیچه و طالخونچه با اعتباری بالغ بر دو میلیارد تومان مجهز به سیستم تله‌متری شدند.

مرتضی یادگاری افزود: هم‌اکنون تمامی تاسیسات آبی در این شهرستان تا شعاع ۴۰ کیلومتری در مرکز منطقه، از طریق سیستم تله‌متری به صورت آنلاین مورد بررسی و کنترل قرار می‌گیرد.

وی با بیان اینکه با راه‌اندازی سیستم تله‌متری وقوع حوادث در شبکه آبرسانی در سه ماهه اول سال جاری نسبت به مدت مشابه سال قبل ۱۲ درصد کاهش یافته است، عنوان کرد: در سه ماهه اول سال گذشته ۲۴۶ مورد حوادث در شبکه آب به وقوع پیوست، در حالی که این رقم در مدت مشابه سال جاری به ۲۱۷ مورد کاهش یافته است.

مدیرآبفا شهرستان مبارکه با اشاره به کاهش حوادث انشعابات آب اعلام کرد: در سه ماهه اول سال گذشته ۵۱۷ مورد حادثه در انشعابات آب در شهرستان مبارکه صورت گرفت در حالی که با راه‌اندازی سیستم تله‌متری در تاسیسات و منابع آبی در این شهرستان این رقم در مدت مشابه سال جاری به ۴۱۰ مورد رسید که بیانگر کاهش ۲۰ درصدی است.

یادگاری تجهیز مخازن به سیستم تله‌متری را موجب توزیع عادلانه آب میان شهرها و روستاهای تحت پوشش آبفا منطقه مبارکه دانست و تصریح کرد: در حال حاضر ۱۲۷ هزار نفر جمعیت شهری و ۲۶ هزار نفر جمعیت روستایی تحت پوشش آبفا مبارکه هستند که با کنترل آنلاین، منابع آب به صورت عادلانه میان مشترکان توزیع می‌شود.

وی نصب ۲۰ دستگاه فلومتر بر روی ۷ حلقه چاه را یکی دیگر از عوامل توزیع عادلانه آب برشمرد و بیان داشت: با نصب ۲۰ دستگاه فلومتر بر روی منابع داخلی میزان خروجی آب به صورت دقیق با هدف مدیریت تأمین و توزیع این نوع منابع در دستور کار قرار گرفت.

یادگاری افزود: در زمان پیک مصرف، آب مورد نیاز منطقه ۸۰۰ لیتر برثانیه است که ۵۵۰ لیتر آن از طریق طرح آبرسانی اصفهان بزرگ و ۲۵۰ لیتر آن با بهره‌گیری از منابع داخلی تأمین می‌شود.

مدیرآبفا مبارکه به رفع مشکل افت فشار آب در محله نصیرآباد پرداخت و خاطرنشان کرد: با راه‌اندازی سیستم تله‌متری و تله کنترل، مشکل افت فشار آب در محله نصیرآباد مبارکه برطرف شد. همچنین شش دستگاه فشارشکن بر روی خطوط اصلی آبرسانی نصب شده که این امر نیز در فشار یکسان آب در شبکه توزیع بسیار مؤثر است.

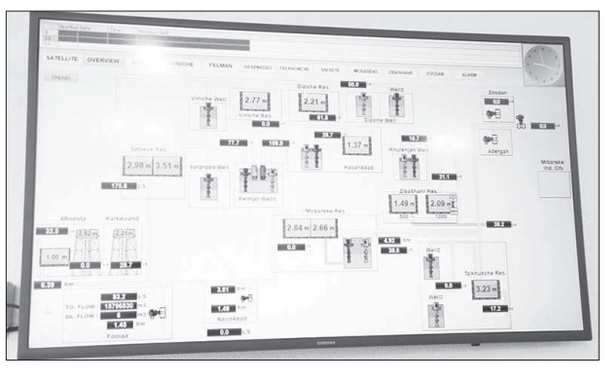

مدیرعامل سازمان ساماندهی مشاغل شهری و فرآورده‌های کشاورزی شهرداری اصفهان

راه‌اندازی بازارهای تخصصی محله‌ای در شهر

یلدا توکلی / گروه ایران: «بودجه سازمان ساماندهی مشاغل شهری و فرآورده‌های کشاورزی در سال جاری با جهش سه برابری به رقم ۲۹۰ میلیارد تومانی افزایش پیدا کرده است که امیدواریم در فضای سخت اقتصادی فعلی بتوان پروژه‌های سازمان را تا پایان سال پیش ببریم». این مطلب را محمد مجیری مدیرعامل سازمان ساماندهی مشاغل شهری و فرآورده‌های کشاورزی شهرداری اصفهان در نشست خبری خود که به صورت لایو اینستاگرام برگزار شد عنوان کرد و گفت: نخستین مأموریت این سازمان ساماندهی مشاغل است و معتقد هستیم از ۱۲۰ هزار واحد صنفی شهر تنها تعدادی از آن‌ها باید ساماندهی شوند. وی تاکید کرد: در موضوع ساماندهی مشاغل شهری به هیچ عنوان نمی‌توان سلبی عمل کرد بلکه با جلب مشارکت این هدف محقق خواهد شد. مجیری اظهار امیدواری کرد: در سال جاری بازارهای تخصصی محله‌ای در شهر راه‌اندازی شود. وی تصریح کرد: بازارهای روز کوثر به کمک شهرداری آمده و فضایی را ایجاد کرده تا بتوانیم محصولات مورد نیاز مردم را از واحد تولیدی به دست مصرف کنندگان برسانیم، البته مردم به برند بازارهای کوثر اعتماد دارند و مایحتاج خود را از آن‌ها تهیه می‌کنند. مجیری گفت: در شش ماهه گذشته برای فائق آمدن بر این بیماری، ضدعفونی بازارها، توزیع ماسک و استفاده از دستکش انجام شده تا فعالیت این بازارها با رعایت دقیق پروتکل‌های بهداشتی توأم باشد. مجیری با بیان اینکه شماره تلفن چهاررقمی ۳۵۵۳ در راستای تحقق شعار «در خانه بمانیم» برای سفارش کالاها و اقلام مورد نیاز از بازارهای کوثر در اختیار شهروندان قرار گرفت، ادامه داد: امسال به دلیل شیوع ویروس کرونا شهروندان برای ادای نذر قربانی خود از سامانه غیر حضوری ۳۵۵۳ استفاده کردند و امیدواریم این شماره برای سازمان مشاغل شهری در مواقع مختلف مورد بهره‌برداری قرار گیرد.

کوتاه از اصفهان

مسئول سازمان بسیج سازندگی و محرومیت‌زدایی استان اصفهان خبر داد:

توزیع بسته‌های حمایتی در میان اقشار محروم

نسل فردا / گروه ایران
news@naslefarda.net

«یکی از کارهای مهم بسیج توزیع بسته‌های معیشتی بین مردم نیازمند بود که پس از آن سپاه پاسداران سامانه «مهر کریمانه» را در استان راه‌اندازی کرد که در نتیجه ۵۲۷ هزار نفر از اقشار محروم توسط این سامانه شناسایی شدند».

حسن عجمی مسئول سازمان بسیج سازندگی و محرومیت‌زدایی استان اصفهان با اعلام این مطلب گفت: در رزمایش کمک مؤمنانه ۳۰۵ هزار نفر از اقشار آسیب‌پذیر و محروم شناسایی شدند و ۴۰۰ هزار بسته معیشتی میان این اقشار توزیع شد.

وی در نشست خبری مرحله دوم رزمایش کمک مؤمنانه با بیان اینکه از زمانی که ویروس کرونا وارد کشور شد بسیج سهم بسزایی در مبارزه با این بیماری داشت، اظهار کرد: بسیج از همان ابتدا به طور جدی به ضدعفونی معابر و منازل مردم پرداخت و بلافاصله ۵۰۰ واحد دوخت ماسک را در استان اصفهان راه‌اندازی کردیم و در نتیجه توانستیم قیمت ماسک را کنترل کنیم و با قیمت ۲۲۰۰ تومان در اختیار مردم بگذاریم. مسئول سازمان بسیج سازندگی و محرومیت‌زدایی استان اصفهان، گفت: یکی دیگر از طرح‌های بسیج، توزیع سراسری بسته‌های معیشتی میان اقشار آسیب‌پذیر در مرحله دوم رزمایش کمک مؤمنانه است که در این خصوص ۲۵ هزار بسته معیشتی در نظر گرفته شده است.

آگهی موضوع ماده ۳ قانون وماده ۱۳ آیین نامه قانون تعیین تکلیف وضعیت ثبتی واراضی وساختمانهای فاقدسند رسمی

برابر آراء صادره هیئتهای اول ودوم موضوع قانون تعیین تکلیف وضعیت ثبتی اراضی وساختمانهای فاقد سند رسمی مستقر در واحد ثبتی نجف آباد تصرفات مالکانه و بلامعارض متقاضیان محرز گردیده است .لذامشخصات متقاضیان واملاک مورد تقاضا به شرح زیربه منظور اطلاع عموم در دو نوبت به فاصله ۱۵ روز آگهی می شود در صورتی که اشخاص نسبت به صدور سند مالکیت متقاضیان اعتراضی داشته باشند می توانند از تاریخ انتشاراولین آگهی به مدت دو ماه اعتراض خود را دراداره ثبت اسناد واملاک محل تسلیم وپس از اخذ رسید، رف مدت یک ماه از تاریخ تسلیم اعتراض ، دادخواست خود رابه مرجع قضایی تقدیم نمایند.

۱-رأی شماره ۱۳۸۶۸ مورخه ۱۳۹۸/۱۲/۲۱ آقای محمدعلی شاهمرادی نجف ابادی فرزندابوالقاسم در ششدانگ یکباب خانه به مساحت ۱۷۹/۴۰ مترمربع پلاک شماره ۷۰۳اصلی واقع درقطعه۴ بخش ۱۱ حوزه ثبت ملک اصفهان – متقاضی مالک رسمی مشاعی می باشد.

۲-رأی شماره ۳۰۷ مورخه ۱۳۹۹/۰۱/۲۵ آقای اکبر ایران نژاد فرزندعبدالعلی در ششدانگ یکباب ساختمان به مساحت ۴۳۵/۹۳ مترمربع پلاک شماره ۱فرعی از۴۰۶اصلی واقع درقطعه۷ بخش ۱۱ حوزه ثبت ملک اصفهان – متقاضی مالک رسمی مشاعی می باشد.

۳-رأی شماره ۱۳۸۶۳ مورخه ۱۳۹۸/۱۲/۲۱ آقای علی کاظمی نجف آبادی فرزند مهدی در ششدانگ یکباب مغازه به مساحت ۳۶/۶۰ مترمربع پلاک شماره ۲فرعی از ۶۱۶اصلی واقع درقطعه۳بخش ۱۱ حوزه ثبت ملک اصفهان – متقاضی مالک رسمی مشاعی می باشد.

۴-رأی شماره ۲۹۷ مورخه ۱۳۹۹/۰۱/۲۵ خانم روح پرور قیصری جلال آبادی فرزندمحمدعلی در ششدانگ یکباب خانه به مساحت ۱۳۰/۷۰ مترمربع پلاک شماره ۱فرعی از ۵۹۰اصلی واقع درقطعه۷بخش ۱۱ حوزه ثبت ملک اصفهان – متقاضی مالک رسمی مشاعی می باشد.

۵-رأی شماره ۲۹۰ مورخه ۱۳۹۹/۰۱/۲۵ آقای عبدالرضا رحیمی حاجی آبادی فرزندحسینعلی در ششدانگ یکباب خانه به مساحت ۱۶۸ مترمربع پلاک شماره ۱فرعی از ۴۷۱اصلی واقع درقطعه۶بخش ۱۱ حوزه ثبت ملک اصفهان – متقاضی مالک رسمی مشاعی می باشد.

۶-رأی شماره ۳۰۸ مورخه ۱۳۹۹/۰۱/۲۵ آقای حسن قیصری قلعه شاهی فرزند محمد در ششدانگ یکباب خانه به مساحت ۲۶۱/۴۳ مترمربع پلاک شماره ۹۰۱اصلی واقع درقطعه۹ بخش ۱۱ حوزه ثبت ملک اصفهان – متقاضی مالک رسمی مشاعی می باشد.

۷-رأی شماره ۲۸۴ مورخه ۱۳۹۹/۰۱/۲۴ خانم سمیه لطفی فرزند محمدحسین در ششدانگ یکباب خانه به مساحت ۱۰۰/۷۹ مترمربع پلاک شماره ۸۷۱اصلی واقع درقطعه۳ بخش ۱۱ حوزه ثبت ملک اصفهان – متقاضی مالک رسمی مشاعی می باشد.

۸-رأی شماره ۱۳۸۵۰ مورخه ۱۳۹۸/۱۲/۲۱ آقای حسنعلی شبانی نجف آبادی فرزند عبداله در ششدانگ یکباب خانه به مساحت ۱۲۱/۵۴ مترمربع پلاک شماره ۸۳۰/۳اصلی واقع درقطعه۶ بخش ۱۱ حوزه ثبت ملک اصفهان – متقاضی مالک رسمی مشاعی می باشد.

۹-رأی شماره ۱۳۸۴۸ مورخه ۱۳۹۸/۱۲/۲۱ آقای محمدجواد سرمدی نجف آبادی فرزند اکبر در ششدانگ یکباب مغازه به مساحت ۵۷/۳۴ مترمربع پلاک شماره ۲فرعی از ۳۹۴اصلی واقع درقطعه۱۰ بخش ۱۱ حوزه ثبت ملک اصفهان – متقاضی مالک رسمی مشاعی می باشد.

۱۰-رأی شماره ۱۳۸۶۷ مورخه ۱۳۹۸/۱۲/۲۱ خانم زینب اسماعیلی نجف آبادی فرزند یداله در ششدانگ یکباب خانه به مساحت ۱۲۷/۵۵ مترمربع پلاک شماره ۳۵۸اصلی واقع درقطعه۷ بخش ۱۱ حوزه ثبت ملک اصفهان – متقاضی مالک رسمی مشاعی می باشد.

۱۱-رأی شماره ۱۳۸۷۳ مورخه ۱۳۹۸/۱۲/۲۲ خانم زهره گلشادی قلعه شاهی فرزند سیدحسین در ششدانگ یکباب خانه به مساحت ۱۴۵/۳۲ مترمربع پلاک شماره ۴۶۷اصلی واقع درقطعه۵بخش ۱۱ حوزه ثبت ملک اصفهان – متقاضی مالک رسمی مشاعی می باشد.

۱۲-رأی شماره ۷۲۷ مورخه ۱۳۹۹/۰۲/۰۹ آقای مجید امینی فرزند رضا در ششدانگ یکباب خانه به مساحت ۲۱۴/۶۰ مترمربع پلاک شماره ۵۶۲اصلی واقع درقطعه ۳بخش ۱۱ حوزه ثبت ملک اصفهان – متقاضی مالک رسمی مشاعی می باشد.

۱۳-رأی شماره ۲۹۸ مورخه ۱۳۹۹/۰۱/۲۵ خانم مریم نوروزی فرزند عباس در ششدانگ یکباب خانه به مساحت ۱۱۶/۹۷ مترمربع پلاک شماره ۷۰۰اصلی واقع درقطعه۴بخش ۱۱ حوزه ثبت ملک اصفهان – متقاضی مالک رسمی مشاعی می باشد.

۱۴-رأی شماره ۴۵۵ مورخه ۱۳۹۹/۰۲/۰۱ آقای مرتضی فردی نجف آبادی فرزند حسینعلی در ششدانگ یکباب ساختمان به مساحت ۵۰/۹۰ مترمربع پلاک شماره ۵۱۰اصلی واقع درقطعه۵ بخش ۱۱ حوزه ثبت ملک اصفهان – متقاضی مالک رسمی مشاعی می باشد.

۱۵-رأی شماره ۱۳۸۷۶ مورخه ۱۳۹۸/۱۲/۲۲ خانم زهره نورمحمدی نجف آبادی فرزند عباس در ششدانگ یکباب خانه به مساحت ۱۵۷ مترمربع پلاک شماره ۲۱۳اصلی واقع درقطعه۳ بخش ۱۱ حوزه ثبت ملک اصفهان – متقاضی مالک رسمی مشاعی می باشد.

۱۶-رأی شماره ۴۸۵ مورخه ۱۳۹۹/۰۲/۰۲ خانم مریم مهدوی نجف آبادی فرزند احمد در ششدانگ یکبابخانه به مساحت ۱۳۸/۶۰ مترمربع پلاک شماره ۶۳۳اصلی واقع درقطعه ۱۰ بخش ۱۱ حوزه ثبت ملک اصفهان – متقاضی مالک رسمی مشاعی می باشد.

۱۷-رأی شماره ۱۳۸۸۸ مورخه ۱۳۹۸/۱۲/۲۴ آقای رحمت اله حافظی بختیاری فرزند سیف اله در ششدانگ یکباب خانه به مساحت ۳۳۵/۰۶ مترمربع پلاک شماره ۹۰۱اصلی واقع درقطعه۹ بخش ۱۱ حوزه ثبت ملک اصفهان – متقاضی مالک رسمی مشاعی می باشد.

۱۸-رأی شماره ۱۳۸۶۵ مورخه ۱۳۹۸/۱۲/۲۱ آقای روح اله عسکری فرزند دلاور در ششدانگ یکباب خانه به مساحت ۱۵۱/۴۹ مترمربع پلاک شماره ۱فرعی از ۱۶۴اصلی واقع درقطعه ۱۰ بخش ۱۱ حوزه ثبت ملک اصفهان – متقاضی مالک رسمی مشاعی می باشد.

۱۹-رأی شماره ۱۳۸۸۲ مورخه ۱۳۹۸/۱۲/۲۲ آقای مجید یوسفان نجف آبادی فرزند یوسف در ششدانگ یکباب خانه به مساحت ۲۲۲/۶۵ مترمربع پلاک شماره ۳۸۲و۳۷۹/۱ واقع درقطعه۶ بخش ۱۱ حوزه ثبت ملک اصفهان – متقاضی مالک رسمی مشاعی می باشد.

۲۰-رأی شماره ۱۳۸۴۶ مورخه ۱۳۹۸/۱۲/۲۱ آقای سهراب علی نقی بیگی آبگرمی فرزند رجبعلی در ششدانگ یکباب خانه به مساحت ۱۹۲/۸۶ مترمربع پلاک شماره ۱۴۴۱اصلی واقع درقطعه۳ بخش ۱۱ حوزه ثبت ملک اصفهان – متقاضی مالک رسمی مشاعی می باشد.

۲۱-رأی شماره ۱۳۸۴۵ مورخه ۱۳۹۸/۱۲/۲۱ آقای حسنعلی علیان فرزند عباسعلی در ششدانگ یکباب خانه به مساحت ۱۵۸/۷۵ مترمربع پلاک شماره ۴۹۱اصلی واقع درقطعه۶ بخش ۱۱ حوزه ثبت ملک اصفهان – متقاضی مالک رسمی مشاعی می باشد.

۲۲-رأی شماره ۱۳۸۸۷ مورخه ۱۳۹۸/۱۲/۲۴ آقای روزعلی شیاسی فرزند عبدالرضا در ششدانگ یکباب خانه به مساحت ۱۶۳/۲۴ مترمربع پلاک شماره ۲فرعی از ۷۱۱اصلی واقع درقطعه۴ بخش ۱۱ حوزه ثبت ملک اصفهان – متقاضی مالک رسمی مشاعی می باشد.

۲۳-رأی شماره ۱۳۸۷۷ مورخه ۱۳۹۸/۱۲/۲۲ آقای عباس شمس فرزند احمد در ششدانگ یکباب ساختمان به مساحت ۱۱۵/۰۶ مترمربع پلاک شماره ۲۸۱اصلی واقع درقطعه۱۰ بخش ۱۱ حوزه ثبت ملک اصفهان – متقاضی مالک رسمی مشاعی می باشد.

۲۴-رأی شماره ۲۸۵ مورخه ۱۳۹۹/۰۱/۲۴ آقای حسین پیرمرادیان نجف آبادی فرزند قربانعلی در ششدانگ یکباب خانه به مساحت ۱۳۲/۱۰ مترمربع پلاک شماره ۱ فرعی از ۳۸۵اصلی واقع درقطعه۹ بخش ۱۱ حوزه ثبت ملک اصفهان – متقاضی مالک رسمی مشاعی می باشد.

۲۵-رأی شماره ۳۰۱ مورخه ۱۳۹۹/۰۱/۲۵ آقای بهرام یسلیانی فرزند علی اصغر در ششدانگ یکباب خانه به مساحت ۱۲۶/۲۴ مترمربع پلاک شماره ۶اصلی واقع در بخش ۱۲ حوزه ثبت ملک اصفهان – متقاضی مالک رسمی مشاعی می باشد.

۲۶-رأی شماره ۲۹۶ مورخه ۱۳۹۹/۰۱/۲۵ آقای محمدرضا عظیمی فرزند علی در ششدانگ یکباب مغازه نیمه ساز به مساحت ۵۷/۴۰ مترمربع پلاک شماره ۴۳۳اصلی واقع درقطعه۷ بخش ۱۱ حوزه ثبت ملک اصفهان – متقاضی مالک رسمی مشاعی می باشد.

۲۷-رأی شماره ۲۹۵ مورخه ۱۳۹۹/۰۱/۲۵ آقای محمد محمودپور نجف آبادی فرزند فتح الله در ششدانگ یکباب خانه به مساحت ۱۶۰/۳۵ مترمربع پلاک شماره ۱۹۸ اصلی واقع درقطعه۵ بخش ۱۱ حوزه ثبت ملک اصفهان – متقاضی مالک رسمی مشاعی می باشد.

۲۸-رأی شماره ۳۸۸ مورخه ۱۳۹۹/۰۱/۳۱ خانم مریم رحیمی اسفیدواجانی فرزند عباس در ششدانگ یکباب خانه به مساحت ۵۱۲/۳۵ مترمربع پلاک شماره ۲۷۸ اصلی واقع درقطعه۴ بخش ۱۱ حوزه ثبت ملک اصفهان – متقاضی مالک رسمی مشاعی می باشد.

۲۹-رأی شماره ۳۰۶ مورخه ۱۳۹۹/۰۱/۲۵ آقای محمدعلی باقری فرزند عباس در ششدانگ یک قطعه زمین محصور و ساختمان موجود به مساحت ۳۷۹/۸۰ مترمربع پلاک شماره ۶اصلی واقع در بخش ۱۲ حوزه ثبت ملک اصفهان – متقاضی مالک رسمی مشاعی می باشد.

۳۰-رأی شماره ۷۸۳ مورخه ۱۳۹۹/۰۲/۰۹ آقای ابراهیم شابندری قوچانی فرزند مظاهر در ششدانگ یکباب خانه به مساحت ۷۵/۱۰ مترمربع پلاک شماره ۶اصلی واقع در بخش ۱۲ حوزه ثبت ملک اصفهان – متقاضی مالک رسمی مشاعی می باشد.

۳۱-رأی شماره ۲۸۰ مورخه ۱۳۹۹/۰۱/۲۴ خانم لیلی مغنی باشی فرزند محمدعلی در ششدانگ یکباب خانه به مساحت ۱۶۰ مترمربع پلاک شماره ۹۴۸اصلی واقع درقطعه۳بخش ۱۱ حوزه ثبت ملک اصفهان – متقاضی مالک رسمی مشاعی می باشد.

۳۲-رأی شماره ۳۰۵ مورخه ۱۳۹۹/۰۱/۲۵ آقای رسول عربیان نجف آبادی فرزند اسماعیل در ششدانگ یکباب خانه به مساحت ۱۴۹/۹۱ مترمربع پلاک شماره ۸۸۱اصلی واقع درقطعه۳بخش ۱۱ حوزه ثبت ملک اصفهان – متقاضی مالک رسمی مشاعی می باشد.

۳۳-رأی شماره ۱۳۸۶۶ مورخه ۱۳۹۸/۱۲/۲۱ آقای مهدی مغنی باشی نجف آبادی فرزند محمدعلی در ششدانگ یکباب خانه به مساحت ۱۵۶/۱۰ مترمربع پلاک شماره ۳۰۹اصلی واقع درقطعه۳بخش ۱۱ حوزه ثبت ملک اصفهان – متقاضی مالک رسمی مشاعی می باشد.

۳۴-رأی شماره ۲۹۳ و ۲۹۴مورخه ۱۳۹۹/۰۱/۲۵ و ۱۳۹۹/۰۱/۲۵ آقای مرتضی پورعزیزی نجف آبادی فرزند حسین درسه دانگ مشاع و خانم مهری منتظری نجف آبادی فرزند محمدحسین درسه دانگ مشاع از ششدانگ یکباب خانه به مساحت ۱۹۷/۲۸ مترمربع قسمتی از پلاک شماره ۱فرعی از۷۳۴اصلی واقع درقطعه ۴ نجف اباد بخش ۱۱ حوزه ثبت اصفهان– متقاضی مالک رسمی مشاعی می باشد.

۳۵-رأی شماره ۱۳۸۸۶ و۱۳۸۸۵ مورخه۱۳۹۸/۱۲/۲۴ و ۱۳۹۸/۱۲/۲۴ خانم شهربانو جعفری نجف آبادی فرزند محمداسماعیل دردو دانگ مشاع و آقای محمدحسین کاظمی نجف آبادی فرزند محمد درچهار دانگ مشاع از ششدانگ یکباب خانه به مساحت ۱۸۶/۳۵ مترمربع قسمتی از پلاک شماره۱۰۴اصلی واقع درقطعه ۱۰ نجف اباد بخش ۱۱ حوزه ثبت اصفهان– متقاضی مالک رسمی مشاعی می باشد.

۳۶-رأی شماره ۱۳۸۸۰ و ۱۳۸۸۱مورخه ۱۳۹۸/۱۲/۲۲ و ۱۳۹۸/۱۲/۲۲ آقای مجید صادقی فرزند محمدعلی درسه دانگ مشاع و خانم زهرا صادقی ملک آبادی فرزند احمد درسه دانگ مشاع از ششدانگ یکباب خانه به مساحت ۲۱۴/۹۹ مترمربع قسمتی از پلاک شماره ۳۸۲ و۳۷۹/۱اصلی واقع درقطعه ۶نجف اباد بخش ۱۱ حوزه ثبت اصفهان– متقاضی مالک رسمی مشاعی می باشد.

۳۷-رأی شماره ۲۸۱ و۲۸۲مورخه۱۳۹۹/۰۱/۲۴ و ۱۳۹۹/۰۱/۲۴ آقای مجید مشاوری نجف آبادی فرزند علی درسه دانگ مشاع و خانم زینب پورمحمدی نجف آبادی فرزند فتحعلی درسه دانگ مشاع از ششدانگ یکباب خانه به مساحت ۱۴۳/۵۲ مترمربع قسمتی از پلاک شماره ۴۲۳اصلی واقع درقطعه ۴ نجف اباد بخش ۱۱ حوزه ثبت اصفهان– متقاضی مالک رسمی مشاعی می باشد.

۳۸-رأی شماره ۱۳۸۷۸ و۱۳۸۷۹مورخه۱۳۹۸/۱۲/۲۲ و ۱۳۹۸/۱۲/۲۲ آقای حسین حجتی نجف آبادی فرزند مصطفی در۴/۵ دانگ مشاع و خانم فاطمه عابدینی فرزند محمود در۱/۵ دانگ مشاع از ششدانگ یکباب خانه به مساحت ۱۹۶/۲۰ مترمربع قسمتی از پلاک شماره ۳۵۳اصلی واقع درقطعه ۷ نجف اباد بخش ۱۱ حوزه ثبت اصفهان– متقاضی مالک رسمی مشاعی می باشد.

۳۹-رأی شماره ۲۸۸ و۲۸۹مورخه۱۳۹۹/۰۱/۲۴ و ۱۳۹۹/۰۱/۲۴ آقای وحدت ایمانیان نجف آبادی فرزند محمدرضا در سه دانگ مشاع و خانم مرضیه حشمتی نجف آبادی فرزند رجبعلی در سه دانگ مشاع از ششدانگ یکباب خانه نیمه ساز به مساحت ۱۴۶/۵۷ مترمربع قسمتی از پلاک شماره ۸۵۵اصلی واقع درقطعه ۳ نجف اباد بخش ۱۱ حوزه ثبت اصفهان– متقاضی مالک رسمی مشاعی می باشد.

۴۰-رأی شماره ۱۳۸۷۱ و ۱۳۸۷۲مورخه ۱۳۹۸/۱۲/۲۲ و ۱۳۹۸/۱۲/۲۲ آقای رسول پورقاسمیان نجف آبادی فرزندمحمود در سه دانگ مشاع و آقای محمود پورقاسمیان نجف آبادی فرزند قنبرعلی درسه دانگ مشاع از ششدانگ یکباب خانه به مساحت ۱۳۶/۲۶ مترمربع قسمتی از پلاک شماره ۵۵۸/۸اصلی واقع درقطعه ۳ نجف اباد بخش ۱۱ حوزه ثبت اصفهان– متقاضی مالک رسمی مشاعی می باشد.

۴۱-رأی شماره ۱۳۸۶۹ و ۱۳۸۷۰مورخه ۱۳۹۸/۱۲/۲۲ و ۱۳۹۸/۱۲/۲۲ خانم ندا پاینده فرزند محسن در دو دانگ مشاع وآقای ناصر خدادادئی نجف آبادی فرزند مهدی درچهار دانگ مشاع از ششدانگ یکباب خانه به مساحت ۱۵۹/۰۳ مترمربع قسمتی از پلاک شماره ۴۴۴اصلی واقع درقطعه ۳ نجف اباد بخش ۱۱ حوزه ثبت اصفهان– متقاضی مالک رسمی مشاعی می باشد.

۴۲-رأی شماره ۲۸۶ و۲۸۷مورخه ۱۳۹۹/۰۱/۲۴ و ۱۳۹۹/۰۱/۲۴ آقای حمید توکلی نجف آبادی فرزند حسینعلی در سه دانگ مشاع وخانم مائده توکلی نجف آبادی فرزند مصطفی درسه دانگ مشاع از ششدانگ یکباب خانه به مساحت ۱۷۷/۵۵ مترمربع قسمتی از پلاک شماره ۸فرعی از۵۵۸اصلی واقع درقطعه ۳ نجف اباد بخش ۱۱ حوزه ثبت اصفهان– متقاضی مالک رسمی مشاعی می باشد.

۴۳-رأی شماره ۳۰۲ و۳۰۳مورخه۱۳۹۹/۰۱/۲۵ و۱۳۹۹/۰۱/۲۵ خانم معصومه صالحی نجف آبادی فرزند قاسمعلی در سه دانگ مشاع وآقای حسین نمازیان نجف آبادی فرزند مرتضی درسه دانگ مشاع از ششدانگ یکباب خانه به مساحت ۱۵۹/۴۰ مترمربع قسمتی از پلاک شماره۱فرعی از ۲۲۴ اصلی واقع در قطعه ۴ نجف اباد بخش ۱۱ حوزه ثبت اصفهان– متقاضی مالک رسمی مشاعی می باشد.

۴۴-رأی شماره ۱۳۸۶۰ و ۱۳۸۶۱مورخه ۱۳۹۸/۱۲/۲۱ و ۱۳۹۸/۱۲/۲۱ خانم محبوبه عادل نیا نجف آبادی فرزند مهدی در سه دانگ مشاع وآقای حمید بارانی فرزند صادق درسه دانگ مشاع از ششدانگ یکباب خانه به مساحت ۱۱۷/۷۸ مترمربع قسمتی از پلاک شماره ۱ فرعی از ۹۵۱اصلی واقع درقطعه ۷ نجف اباد بخش ۱۱ حوزه ثبت اصفهان– متقاضی مالک رسمی مشاعی می باشد.

۴۵-رأی شماره ۷۶۱ و۷۵۸مورخه ۱۳۹۹/۰۲/۰۹ و ۱۳۹۹/۰۲/۰۹ آقای کامران جنابی فرزند فضل اله درسه دانگ مشاع و خانم اکرم طالبی فرزند حبیب اله درسه دانگ مشاع از ششدانگ یکباب خانه به مساحت ۱۷۰/۶۵ مترمربع قسمتی از پلاک شماره ۲۵۴اصلی واقع درقطعه ۳ نجف اباد بخش ۱۱ حوزه ثبت اصفهان– متقاضی مالک رسمی مشاعی می باشد.

۴۶-رأی شماره ۱۳۸۹۰ و۱۳۸۸۹مورخه۱۳۹۸/۱۲/۲۴ و۱۳۹۸/۱۲/۲۴ خانم الهام طریقت فرزند اکبر در سه دانگ مشاع وآقای حسین صالحی نجف آبادی فرزند محمدعلی درسه دانگ مشاع از ششدانگ یکباب ساختمان به مساحت ۲۲/۳۴ مترمربع قس

خبر ویژه

رئیس دانشگاه آزاد اسلامی واحد اصفهان:

ورود به بازار کار با اجرای طرح «پایش، پویش و رویش»

نسل فردا / گروه استان‌ها
news@naslefarda.net

رئیس دانشگاه آزاد اسلامی واحد اصفهان گفت: با طرح «پایش، پویش و رویش» دانشجویان را با فضای کسب و کار آشنا کرده و زمینه اشتغال آنان را فراهم می‌کنیم. پیام نجفی که در جمع خبرنگاران سخن می گفت، اظهار داشت: دانشگاه آزاد اسلامی در این استان علاوه بر واحد خوراسگان و اصفهان در سایر شهرها و شهرستان‌های استان همچون نجف‌آباد، کاشان، خمینی‌شهر، فلاورجان، شهرضا، دولت‌آباد، شاهین‌شهر، فریدن، نطنز، تیران، گلپایگان، خوانسار، نیک‌آباد، زواره، اردستان، دهاقان، دهق و لنجان نیز دارای واحد آموزشی است تا هر کدام علاوه بر انجام وظیفه تحصیلی، در توسعه منطقه‌ای نیز نقش ایفا کنند. رئیس دانشگاه آزاد اسلامی واحد اصفهان (خوراسگان) با اشاره به دغدغه دانشجویان برای اشتغال پس از فارغ‌التحصیلی گفت: یکی از گلایه‌های اساتید بی‌انگیزگی دانشجویان در دوران تحصیل به دلیل ناامیدی از اشتغال در رشته تحصیلی است؛ طرح پایش، پویش و رویش در جهت کاربردی کردن آموزش، پژوهش و فناوری دانشجویان را برای ورود به بازار کار آماده می کند و نه تنها رشته‌های فنی بلکه رشته‌های کشاورزی و علوم انسانی را نیز در بر می گیرد. وی اضافه کرد: در طرح پویش که به طور ویژه امسال به آن پرداخته می‌شود دانشجویان علاقه‌مند، برای کار در یک بنگاه اقتصادی داوطلب می‌شوند و با انجام کارآموزی هم مهارت علمی و عملی خود را بهبود می‌بخشند و هم برای خود یک سابقه کار ایجاد می کنند. نجفی افزود: این طرح جدای از واحد کارورزی پایان دوره تحصیل برخی رشته‌هاست و دانشجویان طی تحصیل به صورت جدی‌تر وارد مهارت‌آموزی و بازار کار می‌شوند؛ در نتیجه در اولویت استخدام و اشتغال در بنگاه‌های اقتصادی قرار می گیرند و اگرچه تضمین استخدامی وجود ندارد اما این یک قدم برای جذب دانشگاهیان به واحدهای اقتصادی است. رئیس دانشگاه آزاد اسلامی خوراسگان با اشاره به اینکه برای انجام این طرح با بنگاه‌های اقتصادی مختلف همچون ذوب‌آهن، اتاق بازرگانی اصفهان و سرای نوآوری آن و اداره کار و رفاه اجتماعی گفت‌وگوهایی انجام شده است، خاطرنشان کرد: پویش نه تنها در واحد آزاد اسلامی خوراسگان بلکه در سایر واحدهای دانشگاه آزاد در سطح استان، با در نظر گرفتن شرایط و نیازهای هر منطقه برگزار خواهد شد.

رئیس دانشگاه آزاد اسلامی واحد نجف‌آباد:

کمک‌های کرونایی دولت به دانشگاه‌ها نرسید

فارس: رئیس دانشگاه آزاد اسلامی واحد نجف‌آباد گفت: تا کنون از سوی منابع دولتی کمکی به دانشگاه نجف‌آباد نشده اما با پیگیری‌های انجام شده توانستیم از دو قرض‌الحسنه حدود ۳۰ میلیارد ریال اعتبار کسب کنیم.امیررضا نقش در نشست خبری ابراز داشت: خبرنگار به دلیل این که چشم ناظر و گوش شنوای مردم است یک مسئولیت اجتماعی بزرگ بر دوش دارد که باید با ورود به مسائل اجتماعی به احقاق حقوق مردم بپردازد. رئیس دانشگاه آزاد اسلامی واحد نجف‌آباد عنوان کرد: خبرنگاران می‌توانند کمک حال مدیران باشند تا بتوانند در قبال مسئولیتی که برای جوانان و سایر اقشار جامعه دارند، فعالیت کنند. وی تهدید کرونا را باعث فکر بیشتر دانست و افزود: تهدید این ویروس باعث شد که آن را به فرصت تبدیل کنیم، در دانشگاه آزاد نجف‌آباد هر هفته سه هزار و ۵۰۰ کلاس برگزار می‌شد که با وجود ویروس کرونا و طبق ابلاغ به کلاس مجازی و آنلاین تبدیل شد؛ در ۸۵ روز ابتدای شروع بیماری کرونا و درگیری کشور با آن بالغ بر ۴۰ هزار کلاس آنلاین برگزار کردیم و توانستیم در همان هفته‌های اول مشکلات را حل کنیم.نقش تصریح کرد: وضعیت اقتصادی کشور با توجه به شیوع ویروس کرونا آشفته شده است و دانشگاه آزاد نجف‌آباد نیز مستثنی نبود چون برای تامین ۹۰درصد از منابع مالی وابسته به خانواده‌ها و شهریه دانشجوهاست، البته سعی کردیم رشد زیادی در شهریه نداشته باشیم تا خانواده‌ها به مشکل برخورد نکنند.رئیس دانشگاه آزاد اسلامی واحد نجف‌آباد در ادامه اظهار داشت: در جهت کم کردن فشار مالی به خانواده‌ها مهلت سه ماهه پرداخت شهریه را قائل شدیم ضمن این‌که چک‌های سه ماه اول سال جاری با تاخیر اقدام به وصول شد.وی در پایان گفت: تا کنون از سوی منابع دولتی کمکی به دانشگاه نجف‌آباد نشده اما با پیگیری‌های انجام شده توانستیم از دو قرض‌الحسنه حدود ۳۰ میلیارد ریال اعتبار کسب کنیم.

در کارگروه اقتصادی بنیاد نصف‌جهان عنوان شد؛

واگذاری زمین در مجاورت شهرک‌های صنعتی به منظور احداث خانه‌های سازمانی

مریم محسنی / گروه استان‌ها
M.Mohseni@gmail.com

درکارگروه اقتصادی بنیاد نصف‌جهان ضمن تاکید بر نقش مهم برند و لجستیک در کارآمد شدن اقتصاد کشور، پیشنهاد واگذاری زمین در مجاورت شهرک‌های صنعتی به منظور احداث خانه‌های سازمانی برای کارگران واحدهای صنعتی ارایه شد. محمد اسلامی، وزیر راه و شهرسازی در این جلسه که با حضور رئیس اتاق بازرگانی اصفهان، نماینده مردم اصفهان در مجلس شورای اسلامی، معاونان استاندار، جمعی از مدیران دستگاه‌های اجرایی استان و مدیرعامل فولادمبارکه اصفهان برگزار شد، گفت: راز و رمز پیروزی انقلاب و تداوم آن بر اساس فرموده مقام معظم رهبری کلمه توحید و توحید کلمه بوده و دشمن برای ایجاد خلل در این وحدت کلمه تاکنون بسیار تلاش کرده است. وزیر راه و شهرسازی در ادامه، گام برداشتن خالصانه در مسیر خدمت را موجب دستیابی به موفقیت دانست و افزود: ما برای اعتلای حق، انقلاب کردیم و این مسیر دارای فراز و نشیب‌هایی است که با همبستگی، همدلی و با توکل به خداوند متعال می‌توان در این راه موفق عمل کرد.

وی همچنین ثابت قدم بودن و مصمم ماندن را از ضروریات همیشگی موفقیت کشور دانست و با تاکید بر اینکه جغرافیای اقتصاد ما از جغرافیای سرزمینی ما گسترده‌تر است، تصریح کرد: در شرایط رقابتی امروز در تجارت برای از دست ندادن فرصت بازار، باید جنگید و سهم گرفت. اسلامی افزود: جغرافیای اقتصادی ما باید گسترش بیشتری یابد؛ زیرا تنها در این صورت درآمد سرانه، بهره‌وری و ارزش افزوده‌ای که باید ایجاد کنیم، می‌تواند محقق شود. وی زمان حال را بخش مهم تاریخ ایران دانست و تصریح کرد: در این زمان در کنار پیشرفت، باید گام های موثری در راستای قوی‌تر شدن اقتصاد کشور، مقاوم‌سازی مردم و مهیا کردن شرایط زندگی پیشرفته برداشت.

اسلامی در ادامه بر ضرورت تشکیل کنسرسیومی با مشارکت بخش خصوصی برای اتمام پروژه قطار سریع‌السیر اصفهان- تهران تاکید کرد و گفت: نگاه ما به این پروژه، نگاهی راهبردی است و با این پروژه می‌توان جلوه‌ای از توسعه یافتگی را در کشور پایه‌گذاری کرد. وزیر راه و شهرسازی همچنین در ادامه سخنان خود افزود: برای مقاوم و کارآمد شدن اقتصاد کشور، نیازمند دو قدرت برند و لجستیک هستیم و نظام جامع لجستیک نیز نگاه فرامنطقه ای داشته و باید این اقدام به‌صورت یکپارچه انجام شود. در ادامه مسعود گلشیرازی، رئیس اتاق بازرگانی اصفهان ضمن تبریک عید خجسته غدیر خم، خواستار حمایت ویژه وزارت راه و شهرسازی از پروژه قطار سریع‌السیر اصفهان- تهران شد و تاکید کرد: شکسته شدن سد این پروژه، مدلی اساسی و ماندگار برای دولت و آحاد ملت خواهد بود.



شهری

مسئول نگهداری راه‌های روستایی استان اصفهان:

عملیات آسفالت راه روستایی برکان شهرستان اصفهان به پایان رسید

نسل‌فردا: مسئول نگهداری راه‌های روستایی اداره کل راهداری و حمل ونقل جاده‌ای استان اصفهان گفت: عملیات آسفالت گرم راه روستایی برکان شهرستان اصفهان به اتمام رسید. محمد کاظمی اظهار کرد: طول این محور ۱،۵ کیلومتر بود که با اعتباری بالغ بر ۴۰۰ میلیون تومان انجام شد.وی با اشاره به اینکه این پروژه با مشارکت دهیاری انجام شد، تصریح کرد: هدف از اجرای این پروژه‌ها ارتقای ایمنی تردد کاربران راه‌های روستایی است. کاظمی گفت: تردد در این محورها به نسبت بالاست و لذا برای پیشگیری از بروز حادثه نیازمند بهسازی این محورها بودیم.وی خاطرنشان کرد: همکاری دهیاری‌ها از طرح‌های توسعه و بهسازی راه‌های روستایی در اجرای پروژه‌های روستایی تأثیر بسزایی خواهد داشت. کاظمی تصریح کرد: کاهش منابع مالی و افزایش هزینه‌ها یکی از بزرگ‌ترین موانع بر سر بهسازی وضعیت راه‌ها در استان اصفهان است.

تاکسی‌رانی

مدیرعامل سازمان تاکسی‌رانی شهرداری اصفهان:

افزایش ۲۵ درصدی نرخ کرایه سرویس مدارس اصفهان تصویب شد

نسل‌فردا: مدیر عامل سازمان مدیریت و نظارت بر تاکسی‌رانی شهرداری اصفهان گفت: افزایش ۲۵ درصدی نرخ کرایه سرویس مدارس برای سال تحصیلی جدید در شورای اسلامی شهر اصفهان تصویب شد. هادی منوچهری اظهار کرد: هزینه سرویس مدارس برای سال تحصیلی جدید طبق فعالیت رسمی روزانه محاسبه و پرداخت می‌شود. وی تصریح کرد: پس از تصویب افزایش ۲۵ درصدی نرخ کرایه سرویس مدارس در شورای شهر، این لایحه جهت تایید نهایی به فرمانداری ارسال شد.مدیر عامل سازمان مدیریت و نظارت بر تاکسی‌رانی شهرداری اصفهان افزود: با پیگیری سازمان تاکسی‌رانی، مصوبه شورای اسلامی شهر و مساعدت شهردار اصفهان تخفیف‌های شش ماه کارت شهری برای رانندگان تاکسی مصوب شده است. وی ادامه داد: بر این اساس رانندگان تاکسی به مدت شش ماه و سرویس مدارس و آژانس‌ها به مدت سه ماه از پرداخت هزینه کارت شهری معاف هستند.

کوتاه از اصفهان

در پانزدهمین جشنواره روابط عمومی‌های استان اصفهان معرفی شد

روابط عمومی آبفا روابط عمومی خلاق

نسل فردا / گروه استان‌ها
news@naslefarda.net

روابط عمومی آبفا استان اصفهان در پانزدهمین دوره جشنواره ارزیابی عملکرد روابط عمومی‌های استان اصفهان، حائز رتبه «روابط عمومی خلاق» شد. مدیر روابط عمومی و آموزش همگانی شرکت آبفا استان اصفهان با اعلام این خبر افزود: روابط عمومی آبفا با شرکت در هشت محور نوآوری و فعالیت‌های پیشرو، برنامه‌ریزی و ارزیابی اثربخشی، اطلاع‌یابی و افکار سنجی، روابط عمومی دیجیتال، ارتباطات رسانه‌ای، محتواسازی، رویدادپردازی و مسئولیت اجتماعی حایز رتبه خلاق شد. سیداکبر بنی‌طبا اعلام کرد: رویدادهای تخصصی در این شرکت مانند پویش‌های بانوی آب، ایران به لبخند تو زیباست، جان آب در خطر است و همچنین جشنواره نخستین واژه و مسابقه نقاشی «آب=زندگی» و بسیاری فعالیت‌های دیگر در بخش رسانه و افکار سنجی، موجب شد تا داوران جشنواره، روابط عمومی آبفا استان اصفهان را به عنوان روابط عمومی خلاق شناسایی کنند. شایان ذکر است؛ این مراسم شانزدهم مردادماه با حضور معاون سیاسی امنیتی اجتماعی استانداری اصفهان در محل استانداری برگزار شد و روابط عمومی دستگاه‌های اجرایی از طریق ویدئو کنفرانس و به صورت مجازی مراسم را رصد کردند. گفتنی است؛ روابط عمومی‌های استان در رتبه‌های خلاق، عالی، برتر و پویا رتبه‌بندی شدند که روابط عمومی شرکت آب و فاضلاب استان اصفهان با کسب رتبه خلاق بالاترین رتبه در جشنواره را اخذ کرد.

تاسیس شرکت سهامی خاص میعاد بتن تاوریژ در تاریخ ۱۳۹۹،۰۴،۱۱ به شماره ثبت ۵۱۰۸۱ به شناسه ملی ۱۴۰۰۹۲۵۲۹۰۵

ثبت و امضا ذیل دفاتر تکمیل گردیده که خلاصه آن به شرح زیر جهت اطلاع عموم آگهی میگردد. موضوع فعالیت :انجام و ارائه خدمات فنی و آزمایشگاهی ژئوتکنیک خاک – بتن و آسفالت و جوش در ساخت و ساز ، مطالعه ، مشاوره ، تحقیق ، طرح ، محاسبه ، نظارت ، بهسازی بناها و آثار تاریخی ، مدیریت ساخت – خرید و فروش و تعمیر ماشین آلات عمرانی و صنعتی – کنترل – تولید و نگهداری – مقاوم سازی – بهره برداری در زمینه کارهای عمرانی و صنعتی و تجاری و اداری ، تاسیسات شهری از جمله پل سازی راه سازی راه اصلی ریلی و باند فرودگاه ، تونل سازی ، بند و سد سازی ، خطوط انتقال آب و برق و گاز و فاضلاب ، تصفیه خانه آب و فاضلاب و زهکشی، نقشه برداری ، شمع کوبی –انبوه سازی مسکن ، ساختمان سازی و کلیه سازه های بتنی، فلزی، کامپوزیت ، سازه های هیدرولیکی و آبی و زهکشی کانال و سد – سازه های فضای کار – شهرک سازی – محوطه سازی – شهرسازی – احداث ساختمان های مسکونی و اداری و تجاری – تهیه و تولید و توزیع فروش قطعات پیش ساخته بتنی ، گچی ، آهکی ، پرلیتی ، سفالی ، انواع مصالح ساختمانی آهن آلات بتن آماده مواد افزودنی بتنی – واردات و صادرات و خرید و فروش و تهیه و توزیع کالاهای مجاز – ترخیص کالاهای شرکت از گمرکات – مشارکت در مناقصات و مزایده ها –عقد قرارداد با اشخاص حقیقی و حقوقی –اخذ هرگونه وام و ضمانت نامه از بانک ها و موسسات مالی و اعتباری داخلی و خارجی بنام شرکت –اعطاء نمایندگی و اخذ نمایندگی شرکت های داخلی و خارجی . درصورت لزوم پس از اخذ مجوزهای لازم از مراجع ذیربط مدت فعالیت: از تاریخ ثبت به مدت نامحدود مرکز اصلی : استان آذربایجان شرقی ، شهرستان تبریز ، بخش مرکزی ، شهر تبریز، محله رشدیه ، کوچه اول بوستان ، خیابان بوستان ، پلاک ۳۵۷ ، B ، طبقه اول کدپستی ۵۱۵۵۹۴۳۵۴۶ سرمایه شخصیت حقوقی عبارت است از مبلغ ۱۰۰۰۰۰۰ ریال نقدی منقسم به ۱۰۰ سهم ۱۰۰۰۰ ریالی تعداد ۱۰۰ سهم آن با نام عادی مبلغ ۱۰۰۰۰۰۰ ریال توسط موسسین طی گواهی بانکی شماره ۵۲،۵۷۹۰،۰۲۷ مورخ ۱۳۹۹،۰۳،۲۷ نزد بانک تجارت شعبه رشدیه با کد ۵۷۹۰ پرداخت گردیده است اعضا هیئت مدیره خانم معصومه فنائی عنصرودی به شماره ملی ۱۳۷۲۹۱۰۴۶۸ و به سمت عضو هیئت مدیره به مدت ۲ سال و به سمت نایب رئیس هیئت مدیره به مدت ۲ سال آقای حامد باصر به شماره ملی ۱۶۴۰۰۶۶۱۱۱ و به سمت مدیرعامل به مدت ۲ سال و به سمت عضو هیئت مدیره به مدت ۲ سال آقای ناصر باصر به شماره ملی ۱۶۵۱۷۳۳۶۴۳ و به سمت رئیس هیئت مدیره به مدت ۲ سال و به سمت عضو هیئت مدیره به مدت ۲ سال دارندگان حق امضا : کلیه اوراق و اسناد بهادار و تعهد آور شرکت از قبیل چک ، سفته ، بروات ، قراردادها عقود اسلامی و همچنین کلیه نامه های عادی و اداری باامضاء مدیرعامل و رئیس هیئت مدیره همراه با مهر شرکت معتبر می باشد. اختیارات مدیر عامل : طبق اساسنامه بازرسان آقای محمود تاری به شماره ملی ۱۳۷۲۰۰۲۵۵۳ به سمت بازرس علی البدل به مدت یک سال مالی خانم لطیفه ملک پور به شماره ملی ۱۶۵۲۵۴۸۹۱۲ به سمت بازرس اصلی به مدت یک سال مالی روزنامه کثیر الانتشار نسل فردا جهت درج آگهی های شرکت تعیین گردید. ثبت موضوع فعالیت مذکور به منزله اخذ و صدور پروانه فعالیت نمی باشد. اداره کل ثبت اسناد و املاک استان آذربایجان شرقی اداره ثبت شرکت ها و موسسات غیرتجاری تبریز

(۹۳۰۶۸۲)

آگهی تغییرات شرکت سپهر اندیشان آذر شرکت سهامی خاص به شماره ثبت ۲۴۸۴۰ و شناسه ملی ۱۰۲۰۰۳۲۸۷۶۰

به استناد صورتجلسه مجمع عمومی فوق العاده مورخ ۱۳۹۸.۰۵.۱۶ تصمیمات ذیل اتخاذ شد : سرمایه شرکت از طریق صدور سهام جدید از تعداد ۳۰۰۰۱ سهم با نام عادی ۱۰۰۰۰ ریالی به تعداد ۳۰۰۰۲ سهم با نام عادی ۱۰۰۰۰ ریالی از مبلغ ۳۰۰۰۱۰۰۰۰ ریال به مبلغ ۳۰۰۰۲۰۰۰۰ ریال واز محل تبدیل مطالبات سهامداران افزایش یافت و ماده مربوطه بشرح مذکور اصلاح گردید. اداره کل ثبت اسناد و املاک استان آذربایجان شرقی اداره ثبت شرکت ها و موسسات غیرتجاری تبریز

(۹۳۰۷۲۷)

تاسیس شرکت سهامی خاص تندیس تک نام خاورمیانه در تاریخ ۱۳۹۹،۰۵،۰۲ به شماره ثبت ۴۸۸ به شناسه ملی ۱۴۰۰۹۳۱۲۰۲۷

ثبت و امضا ذیل دفاتر تکمیل گردیده که خلاصه آن به شرح زیر جهت اطلاع عموم آگهی میگردد. موضوع فعالیت :خرید، فروش، تهیه، تولید، توزیع، پخش، بسته بندی، بازاریابی(غیر هرمی و غیر شبکه ای)، صادرات و واردات انواع ترشیجات و شوریجات و انواع مربا و مارمالاد و ژله و عسل،پودر قند، چای، قهوه، نشاسته، کاکائو، راحت الحلقوم ، گلوکز، خیارشور، زیتون شور و پرورده، فرآورده های لبنی، فرآورده های کشاورزی و فرآوری شده، مواد غذایی، حبوبات، غلات، خشکبار، انواع نوشیدنی های غیر الکلی، آب معدنی، کیک، کلوچه، ویفر، تافی، آبنبات، ادویه، قرص نعناع، کامفت، انواع شیرینی جات، سرکه، آبلیمو، آب غوره، رب گوجه، کنسرویجات، برنج، نمک، کاکائو، روغن گیری زیتون و کنجد، ارائه خدمات کشاورزی و باغبانی و فنی مهندسی در زمینه زراعت، آب خاک، مکانیزاسیون کشاورزی، و فضای سبز شهری، هتل ها و منازل و شهرک ها و شهرداری ها، احداث باغات مثمر و غیر مثمر، ساخت و تجهیز و مدیریت گلخانه ها، نهالستان های مثمر و غیر مثمر و کشت بافت و بیوتکنولوژی کشاورزی، واردات و صادرات اقلام و نهاده های کشاورزی، ادوات، ماشین آلات، تجهیزات آزمایشگاهی و گلخانه ای و محصولات کشاورزی، ارائه خدمات زنبور داری، دامداری و دام پروری، حمل و نقل درون شهری، واردات و صادرات کلیه کالاهای مجاز بازرگانی، اخذ نمایندگی از شرکت های داخلی و خارجی، اعطای نمایندگی به سایر اشخاص حقیقی و حقوقی، تشکیل دفاتر نمایندگی، در داخل و خارج از کشور، شرکت و مشارکت در سایر شرکتهای داخلی و خارجی از طریق انعقاد قرار داد، شرکت در مناقصات و مزایدات خصوصی و دولتی، اخذ وام و اعتبار از بانک ها و موسسات مالی و اعتباری،شرکت و مشارکت در سایر شرکت های داخلی و خارجی از طریق تشکیل کنسرسیوم و یا با انعقاد قرار داد ها، ترخیص کالا و سفارش کالا از گمرکات. درصورت لزوم پس از اخذ مجوزهای لازم از مراجع ذیربط مدت فعالیت : از تاریخ ثبت به مدت نامحدود مرکز اصلی : استان آذربایجان شرقی، شهرستان تبریز، بخش خسروشاه، شهر خسروشاه، محله طالقانی، کوچه پردیس ۴، خیابان طالقانی، پلاک ۲۵۳، طبقه همکف کدپستی ۵۳۵۵۱۷۸۱۷۱ سرمایه شخصیت حقوقی عبارت است از مبلغ ۱۰۰۰۰۰۰۰ ریال نقدی منقسم به ۱۰۰ سهم ۱۰۰۰۰۰ ریالی تعداد ۱۰۰ سهم آن با نام عادی مبلغ ۱۰۰۰۰۰۰۰ ریال توسط موسسین طی گواهی بانکی شماره ۱۳۹۹،۴۸۶۵۶۴ مورخ ۱۳۹۹،۰۴،۲۵ نزد بانک سپه شعبه ستارخان تبریز با کد ۱۳۱۵ پرداخت گردیده است اعضا هیئت مدیره آقای علیرضا محمدحسینی به شماره ملی ۱۳۷۰۸۵۴۲۸۵ و به سمت نایب رئیس هیئت مدیره به مدت ۲ سال و به سمت عضو هیئت مدیره به مدت ۲ سال آقای رضا محمدحسینی به شماره ملی ۱۵۸۱۰۹۴۶۵۵ و به سمت عضو هیئت مدیره به مدت ۲ سال و به سمت مدیرعامل به مدت ۲ سال آقای علی قاسمی به شماره ملی ۲۸۰۰۳۱۵۶۱۱ و به سمت عضو هیئت مدیره به مدت ۲ سال و به سمت رئیس هیئت مدیره به مدت ۲ سال دارندگان حق امضا : کلیه اوراق واسناد بهادار و تعهدآور شرکت از قبیل چک – سفته – برات – قراردادها و عقود اسلامی با امضای ثابت مدیرعامل و یکی از اعضای هیئت مدیره و مهر شرکت معتبر می باشد و اوراق عادی و اداری با امضای مدیرعامل و مهر شرکت معتبر می باشد. اختیارات مدیر عامل : طبق اساسنامه بازرسان آقای نقی رضوی به شماره ملی ۱۵۸۰۵۹۶۲۱۵ به سمت بازرس اصلی به مدت یک سال مالی آقای محرم رضوی به شماره ملی ۱۵۸۲۶۱۹۴۶۸ به سمت بازرس علی البدل به مدت یک سال مالی روزنامه کثیر الانتشار نسل فردا جهت درج آگهی های شرکت تعیین گردید. ثبت موضوع فعالیت مذکور به منزله اخذ و صدور پروانه فعالیت نمی باشد. اداره کل ثبت اسناد و املاک استان آذربایجان شرقی مرجع ثبت شرکت ها و موسسات غیرتجاری خسروشاه

(۹۳۰۶۹۹)

آگهی تغییرات شرکت اریکه پایدار پردیس آذربایجان شرکت سهامی خاص به شماره ثبت ۴۹۲۵۷ و شناسه ملی ۱۴۰۰۸۶۳۱۵۹۷

به استناد صورتجلسه هیئت مدیره مورخ ۱۳۹۹،۰۴،۰۴ تصمیمات ذیل اتخاذ شد : آدرس قانونی شرکت به آدرس جدید:استان آذربایجان شرقی، شهرستان تبریز ، بخش مرکزی ، شهر تبریز ، محله قره باغی ، کوچه شهید علیپور ، خیابان امام خمینی پلاک ۰ ، پاساژ اپیک ورودی دوم پلاک ۳۱، طبقه منفی ۱ کدپستی ۵۱۵۴۹۱۸۱۵۹ تغییر یافت و ماده مربوطه در اساسنامه به شرح مذکور اصلاح گردید. اداره کل ثبت اسناد و املاک استان آذربایجان شرقی اداره ثبت شرکت ها و موسسات غیرتجاری تبریز

(۹۳۰۷۵۱)

آگهی تغییرات شرکت ارتباطات پویای ژرف نگر شرکت سهامی خاص به شماره ثبت ۲۷۸۱۴ و شناسه ملی ۱۰۲۰۰۳۵۹۲۷۳

به استناد صورتجلسه مجمع عمومی عادی سالیانه مورخ ۱۳۹۹،۰۳،۲۴ تصمیمات ذیل اتخاذ شد : حسین سرعتی به کدملی ۱۳۷۰۶۷۵۶۸۲ و محمد سرعتی به کدملی ۱۳۷۵۸۷۹۱۵۴ بعنوان اعضای هیئت مدیره برای مدت دو سال انتخاب گردیدند. حسن پاکدامن به کدملی ۱۳۸۰۷۶۴۰۹۲ و ابراهیم عبدلی امندی به کدملی ۱۳۷۳۸۴۶۲۸۳ به ترتیب بعنوان بازرس اصلی و علی البدل برای یکسال مالی انتخاب شدند. روزنامه نسل فردا برای درج آگهی های شرکت انتخاب گردید. اداره کل ثبت اسناد و املاک استان آذربایجان شرقی اداره ثبت شرکت ها و موسسات غیرتجاری تبریز

(۹۳۰۷۸۹)

آگهی تغییرات شرکت مهندسی راه و ساختمان مانا پی ریزان تبریز سهامی خاص به شماره ثبت ۱۸۳۸۱ و شناسه ملی ۱۰۲۰۰۲۳۹۷۱۷

به استناد صورتجلسه مجمع عمومی عادی بطور فوق العاده مورخ ۱۳۹۸،۰۷،۱۵ تصمیمات ذیل اتخاذ شد : سامان عطری به شماره ملی ۱۳۷۷۵۶۶۱۱۰ کیا مصباح به شماره ملی ۱۳۷۸۳۵۸۷۸۳ مسعود علی زاده شفیق به شماره ملی ۱۳۸۰۴۰۰۹۹۶ ناصر دانش فر به شماره ملی ۱۳۷۸۴۱۶۹۴۵ به عنوان اعضای هیئت مدیره به مدت دو سال انتخاب شدند. سعید خیابانی به شماره ملی ۱۳۷۵۴۹۶۸۵۹ علی امین پور به شماره ملی ۱۳۷۶۸۶۲۵۱۴ به ترتیب به عنوان بازرسان اصلی و علی البدل برای یک سال مالی انتخاب شدند. روزنامه نسل فردا جهت درج آگهی های شرکت انتخاب گردید. اداره کل ثبت اسناد و املاک استان آذربایجان شرقی اداره ثبت شرکت ها و موسسات غیرتجاری تبریز

(۹۳۰۷۲۰)

تاسیس شرکت با مسئولیت محدود آتیه پیشگام آرکا در تاریخ ۱۳۹۹.۰۵.۰۲ به شماره ثبت ۵۱۲۸۳ به شناسه ملی ۱۴۰۰۹۳۱۱۸۵۸

ثبت و امضا ذیل دفاتر تکمیل گردیده که خلاصه آن به شرح زیر جهت اطلاع عموم آگهی میگردد. موضوع فعالیت :ایجاد و بهره برداری از دفاتر پیشخوان دولت و بخش عمومی و ارائه خدمات نیابتی دستگاه های دولتی و عمومی غیر دولتی. درصورت لزوم پس از اخذ مجوزهای لازم از مراجع ذیربط مدت فعالیت : از تاریخ ثبت به مدت نامحدود مرکز اصلی : استان آذربایجان شرقی ، شهرستان تبریز ، بخش مرکزی ، شهر تبریز، محله کوی فیروز ، ۱۸ متری امیر کبیر ، کوچه فیروز نو ، بن بست یاسمن ۳، پلاک ۹، ساختمان شهاب ، ق ۵و۴، طبقه اول ، واحد ۲ کدپستی ۵۱۷۳۸۶۱۷۸۸ سرمایه شخصیت حقوقی عبارت است از مبلغ ۱۰۰۰۰۰۰ ریال نقدی میزان سهم الشرکه هر یک از شرکا خانم زهرا کشاورزهریس به شماره ملی ۱۷۳۰۰۰۹۳۰۱ دارنده ۵۰۰۰۰ ریال سهم الشرکه آقای سیدمجتبی موسوی هریس به شماره ملی ۱۷۳۹۸۴۶۰۷۹ دارنده ۹۵۰۰۰۰ ریال سهم الشرکه اعضا هیئت مدیره آقای حسین رحمانی گنبری به شماره ملی ۱۳۶۱۴۸۸۵۲۲ و به سمت عضو هیئت مدیره به مدت نامحدود و به سمت رئیس هیئت مدیره به مدت نامحدود آقای سیدمجتبی موسوی هریس به شماره ملی ۱۷۳۹۸۴۶۰۷۹ و به سمت مدیرعامل به مدت نامحدود و به سمت عضو هیئت مدیره به مدت نامحدود دارندگان حق امضا : کلیه اوراق و اسناد بهادار و تعهد آور شرکت از قبیل چک ، سفته ، بروات ، قراردادها، عقود اسلامی و همچنین کلیه نامه های عادی و اداری باامضاء مدیرعامل همراه با مهر شرکت معتبر می باشد. اختیارات مدیر عامل : طبق اساسنامه روزنامه کثیر الانتشار نسل فردا جهت درج آگهی های شرکت تعیین گردید. ثبت موضوع فعالیت مذکور به منزله اخذ و صدور پروانه فعالیت نمی باشد. اداره کل ثبت اسناد و املاک استان آذربایجان شرقی اداره ثبت شرکت ها و موسسات غیرتجاری تبریز

(۹۳۰۷۶۰)

آگهی تغییرات شرکت ارتباطات پویای ژرف نگر شرکت سهامی خاص به شماره ثبت ۲۷۸۱۴ و شناسه ملی ۱۰۲۰۰۳۵۹۲۷۳

به استناد صورتجلسه هیئت مدیره مورخ ۱۳۹۹،۰۳،۲۴ تصمیمات ذیل اتخاذ شد : حسین سرعتی به کدملی ۱۳۷۰۶۷۵۶۸۲ به سمت مدیر عامل و نائب رئیس هیئت مدیره و محمد سرعتی به کدملی ۱۳۷۵۸۷۹۱۵۴ به سمت رئیس هیئت مدیره انتخاب شدند. امضاء کلیه اوراق عادی و اداری به امضاء مدیرعامل و رئیس هیئت مدیره همراه با مهر شرکت و امضاء کلیه اوراق و اسناد بهادار و تعهدآور شرکت با امضای مدیرعامل و رئیس هیئت مدیره همراه با مهر شرکت معتبر می باشد. اداره کل ثبت اسناد و املاک استان آذربایجان شرقی اداره ثبت شرکت ها و موسسات غیرتجاری تبریز

(۹۳۰۸۱۹)

آگهی تغییرات شرکت فولاد امیر آذربایجان شرکت سهامی خاص به شماره ثبت ۳۵۵۴۱ و شناسه ملی ۱۰۲۰۰۴۳۵۱۱۲

به استناد صورتجلسه مجمع عمومی عادی سالیانه مورخ ۱۳۹۹.۰۲.۲۱ تصمیمات ذیل اتخاذ شد : هئیت مدیره مرکب از اعضاء ذیل برای دو سال انتخاب گردیدند : محمود ابراهیمی به کدملی ۱۵۰۱۲۹۸۶۵۸ – یوسف ابراهیمی به کدملی ۱۵۰۱۳۰۰۱۴۸ –علی حضرتی چاخرلو به کدملی ۲۸۷۰۴۸۴۱۱۹ موسسه حسابرسی پویندگان پارس حساب به شناسه ملی ۱۰۳۸۰۱۶۱۳۳۶ به شماره ثبت ۵۸۱۲ و آقای بهنام عالی نژاد به کدملی ۱۳۸۲۶۹۹۱۳۱ به ترتیب بعنوان بازرس اصلی وعلی البدل برای یک سال مالی انتخاب شدند. روزنامه نسل فردا برای درج آگهی های شرکت انتخاب گردید. اداره کل ثبت اسناد و املاک استان آذربایجان شرقی اداره ثبت شرکت ها و موسسات غیرتجاری تبریز

(۹۳۰۸۳۸)

سفارش و چاپ آگهی

پیگیری آگهی های ثبتی (مجامع، تاسیس و تغییرات)

تلفن تماس:

۰۳۱-۳۲۲۷۴۵۰۷-۳۲۲۷۴۵۰۶

۰۲۱-۸۸۰۱۹۱۲۹

نشست خبری

مدیرمنطقه پنج شهرداری اصفهان در پنجاه و هشتمین نشست سه‌شنبه‌ها با رسانه‌ها

دستکاری در مادی‌های تاریخی منطقه خط قرمز ماست

نسل‌فردا: مدیر منطقه پنج شهرداری اصفهان گفت: در منطقه ۵ شهرداری مادی‌های تاریخی نایج، شایج و هزارجریب و شاخه‌های آن‌ها وجود دارد و دستکاری در این مادی‌ها خط قرمز ما محسوب می‌شود. احمد رضایی ظهر سه‌شنبه در پنجاه و هشتمین نشست سه‌شنبه‌ها با رسانه که به صورت مجازی برگزار شد با بیان اینکه ۱۵۲ هزار نفر در منطقه ۵ شهرداری در دوازده محله از کم تراکم تا پرتراکم ساکن هستند، اظهار داشت: کمترین بافت ناکارآمد شهری در منطقه ۵ شهرداری اصفهان جای گرفته است که شامل ۱۸.۵ هکتار از وسعت منطقه پنج می‌شود که برای بازآفرینی آن تسهیلات ویژه‌ای منظور کرده‌ایم.
وی افزود: بالغ بر شش هزار هکتار از محدوده منطقه ۵ شهرداری در محدوده حریم قرار گرفته است و یک هزار و ۷۰۰ هکتار محدوده قانونی تعریف می‌شود.
مدیر منطقه ۵ شهرداری اصفهان با بیان اینکه شمال این منطقه به حاشیه زاینده‌رود محدود می‌شود، تصریح کرد: محدوده جنوب منطقه پنج شهرداری به کوه صفه و سپاهان‌شهر می‌رسد و در شرق محدوده هزار جریب و بزرگراه شهید دستجردی و در غرب هم به خیابان سهروردی مختوم می‌شود. وی اشاره‌ای به تنوع اقلیت‌های قومی و مذهبی ساکن در منطقه ۵ شهرداری داشت و گفت: رویکرد شهرداری در توسعه این منطقه با در نظر گرفتن ماهیت فرهنگی و مذهبی قومیت‌های ساکن در این منطقه گوناگون است.
رضایی با بیان اینکه حاشیه زاینده‌رود به عنوان بخشی از محور گردشگری قلمداد می‌شود، گفت: پهنه کوه صفه هم به عنوان قوی‌ترین جاذبه گردشگری مرتفع اصفهان در این منطقه قرار دارد که در جهت ایمن‌سازی این کوه اقداماتی انجام شده است.
وی اضافه کرد: جلفا هم به عنوان مهمانخانه گردشگران خارجی در توسعه گردشگری منطقه ۵ شهرداری در نظر گرفته شده است.

معاون استاندار و فرماندار اصفهان هشدار داد:

حاشیه‌نشینی مهم‌ترین و نگران‌کننده‌ترین پدیده‌ها

نسل‌فردا: معاون استاندار و فرماندار اصفهان، در جلسه‌ای که به منظور بررسی و ارائه گزارش و راهکارهایی با هدف رفع مشکلات و معضلات حاشیه‌نشینی و بافت ناکارآمد شهر اصفهان برگزار شد، با بیان اینکه حاشیه‌نشینی به عنوان یکی از مهم‌ترین و نگران‌کننده‌ترین پدیده‌ها در جوامع مختلف است، اظهار داشت: حاشیه‌نشینی در جوامع مختلف خود را در قالب‌های متفاوتی نمایان می‌سازد و علاوه بر پیامدهای فرهنگی، اجتماعی و اقتصادی، مناسبات و مسائل امنیتی نیز در این مناطق بروز می‌نماید و باتوجه به تحریم‌ها و بحران اقتصادی موجود، باید برای رفع مشکلات این محله‌ها، چاره‌اندیشی ویژه و متفاوتی داشته باشیم.
سیستانی با اشاره به حجم بالای حاشیه‌نشینی در شهرستان اصفهان، عنوان کرد: حجم بالای حاشیه‌نشینی در نقاط مختلف شهرستان، مسائل و مشکلات گوناگونی را ایجاد کرده است که باید با جدیت بیشتری به این مهم پرداخته شود.
وی تصریح کرد: ما در نظر داریم کارگروه یا تشکیلاتی را جهت حل معضل حاشیه‌نشینی در شهرستان ایجاد کنیم تا همه دستگاه‌ها و نهادهایی که به نوعی با این پدیده مواجه، درگیر و یا اقداماتی را انجام داده یا خواهند داد، بتوانند در این کارگروه ایفای نقش کنند.
فرماندار اصفهان با بیان اینکه مأموریت‌هایی در هر سازمان پیرامون پدیده حاشیه‌نشینی تعریف شده که در حال انجام است، افزود: علی‌رغم اینکه برخی از دستگاه‌های شهرستان خدمات خوبی را در نقاط حاشیه‌نشین ارائه داده‌اند و با این پدیده به طور بنیادین و با مطالعه آن، به راهکارها و نتایج خوبی دست یافته‌اند، متأسفانه تاکنون با مسائل و مشکلاتی مواجه بوده‌ایم و آمار و ارقام موجود، نیز حاکی از نگران کننده بودن روند این موضوع است.
سیستانی تأکید کرد: دستگاه‌های ذی مدخل شهرستان با ارائه راهکارهای عملی کوتاه‌مدت، میان‌مدت و بلندمدت، بستر لازم را برای برون‌رفت از موضوع حاشیه‌نشینی و رفع آسیب‌های ناشی از آن در مناطق مختلف شهرستان فراهم سازند.
وی با تأکید بر اینکه باید سیاست‌گذاری‌هایی در ابعاد فرهنگی، اجتماعی و اقتصادی در مناطق حاشیه‌نشین شهرستان صورت پذیرد، گفت: باید با همکاری بین دستگاهی و با حداقل امکانات و در کوتاه مدت، بستر لازم برای ارائه خدمات بهتر به مردم در مناطق حاشیه‌نشین شهرستان و توانمندسازی و خودکفایی آنان مهیا شود.

شهردار کوشک خبر داد:

باغ‌های گلابی شهر کوشک و قدمتی هفتادساله

یلدا توکلی / گروه استان‌ها
tavakoli.yalda11@gmail.com



«مهم‌ترین اولویت باغ شهر کوشک اجرای طرح جامع شهری است چرا که با اجرای آن مشکلات بسیاری در شهر رفع خواهد شد».
این مطلب را مجید قربانی شهردار باغ‌شهر کوشک در جمع خبرنگاران اعلام کرد و گفت: قدمت باغ‌های گلابی در شهر کوشک به هفتاد سال می‌رسد و شهرت این شهر را دو چندان کرده است. قربانی همچنین اظهار کرد: در شرایط کنونی توانسته‌ایم شهر کوشک را به شهرک عمرانی تبدیل کنیم.
وی نگاه به پروژه‌های عمرانی را مطلوب برشمرد و گفت: بسیاری از خیابان‌های شهر کوشک بهسازی و زیرسازی شد، خیابان بازار در حال آزاد سازی است و بسیاری از معابر آسفالت‌سازی انجام گرفت.
این مقام مسئول آزادسازی‌ها را از مهم‌ترین کارهای عمرانی باغ شهر کوشک برشمرد و ادامه داد: هشتاد و پنج توافق در شهرداری شهر کوشک جهت آزادسازی‌ها انجام شده وجهت آزاد سازی دو خیابان دو میلیارد تومان هزینه شد و کل هزینه‌های آزادسازی شش میلیارد تومان برآورد شده است.
شهردار کوشک با اشاره به این مطلب که باغ‌های شهر کوشک از قدمت بسیاری برخوردار است، افزود: باغ‌های گلابی قدمت هفتاد ساله دارد و برگزاری جشنواره گلابی از برنامه‌های شهرداری بود که به دلیل بیماری کرونا این جشنواره کنسل شد. این مقام مسئول در خصوص چاه‌های زغال شهر کوشک توضیح داد: در سال گذشته چهارده حلقه چاه زغالی غیرمجاز معدوم شد و شهرداری به صورت جدی این مسئله را پیگیری می‌کند. شهردار باغ‌شهر کوشک خبر داد: زمینی به مساحت ۷۵۰ متر جهت احداث مجموعه ورزشی چند منظوره از طرف مجموعه شهرداری در نظر گرفته شده است که مبلغ یک میلیارد و نهصد هزار تومان برآورد هزینه شده است که در شهریورماه کلنگ احداث آن زده خواهد شد و پیش‌بینی می‌شود تا شش ماه آینده ساخت آن انجام‌شود. این مقام مسئول در خصوص معرفی بهتر شهر کوشک تصریح کرد: برای شناساندن شهر به شهرستان‌های اطراف نیاز به یک چهار راه و نیم میدان بود که ساخت نیم میدان انجام شده و برای چهار راه‌ها نیز در حال اجرایی شدن این طرح‌ها هستیم؛ همچنین المانی باذکر نام یا فاطمه‌الزهرا که از قدیم بر سر در شهر کوشک بوده و نمادهایی از دو میوه گلابی و هلو طراحی کرده‌ایم. وی در بحث فرهنگ‌سرای شهر کوشک که اعتباری به مبلغ چهارمیلیارد و نیم برای آن اختصاص داده شده افزود: این مبلغ با وضعیت کنونی به ۱۱ میلیارد تومان افزایش یافت و ادامه این طرح با نوسان قیمت امکان‌پذیر نبود. قربانی در خصوص فعالیت‌های فرهنگی شهرداری تشریح کرد: جلسات طرح فاطمی با حضور ۶۰ زوج جوان با دعوت از اساتید کشوری در چند مرحله در شهر کوشک صورت پذیرفت و در زمان کرونا نیز ۱۵ برنامه فرهنگی به صورت مجازی با همکاری روابط عمومی انجام شد.

ویترین افتخار

درخشش آبفا استان اصفهان در دومین جشنواره نیرو و رسانه

نسل‌فردا: شرکت آبفا استان اصفهان در دومین جشنواره نیرو و رسانه موفق به کسب رتبه دوم در رشته موشن گرافیک شد. مدیر روابط عمومی و آموزش همگانی شرکت آبفا استان اصفهان اعلام کرد: این جشنواره با شعار محوری «سازگاری با تغییر اقلیم» برگزار شد و هدف از برگزاری آن توسعه مشارکت رسانه‌ها و وزارت نیرو در راستای اصلاح شیوه مصرف بود. سید اکبر بنی‌طبا ضمن تقدیر از همکاری اصحاب رسانه با آبفا استان اصفهان در فرهنگ‌سازی مدیریت مصرف عنوان کرد: بخش بزرگی از اعتماد مردم به آبفا استان اصفهان نتیجه اطلاع رسانی صحیح و به موقع رسانه‌ها بوده است و این امر نشان می‌دهد که رسانه‌ها به مسئولیت اجتماعی خود در قبال مسئله حیاتی مانند آب، به درستی عمل کرده‌اند. وی ضمن ابراز امیدواری در خصوص تداوم این جشنواره تصریح کرد: از میان ۵۵۷ اثر رسیده به جشنواره، طی دو مرحله ۴۰ اثر نهایی حائز رتبه‌های اول تا سوم در محورهای مختلف شدند و آبفا استان اصفهان نیز موفق شد رتبه دوم در رشته موشن گرافیک را کسب کند. گفتنی است؛ نخستین جشنواره نیرو و رسانه سال گذشته با شعار محوری «مدیریت مصرف و تقاضا» مقارن با روز جهانی آب در دوم فروردین ماه برگزار شد.

عمران

نصب ۵۷ کلر زن هیدرو مکانیکی در روستاهای فریدونشهر

نسل‌فردا: مدیر آبفا فریدونشهر اعلام کرد: مقرر شده در ۵۷ روستای فریدونشهر، ۵۷ کلر زن هیدرومکانیکی با اعتباری بالغ بر پنج میلیارد تومان نصب شود تا آثار مثبت یکپارچه‌سازی شرکت‌های آب و فاضلاب استانی برای ساکنان روستایی بهتر و ملموس‌تر باشد و همه مشترکان روستایی از خدمات مطلوب و مناسب برخوردار شوند.
محمدرضا یبلوئی افزود: هم‌اکنون در ۵۷ روستای فریدونشهر کلر زنی منابع آبی به روش کوزه‌ای، صورت می‌گیرد.
وی با بیان اینکه پراکندگی روستاها در شهرستان فریدونشهر بسیار گسترده است، تصریح کرد: وضعیت توپوگرافی شهرستان فریدونشهر به گونه‌ای است که خدمات‌رسانی به روستاها به راحتی انجام نمی‌شود چرا که دسترسی به روستاها به آسانی امکان‌پذیر نیست.
یبلوئی با بیان اینکه تاسیسات و منابع آبی در این ۵۷ روستا در جاهایی مستقر هستند که فاقد انرژی برق است، خاطرنشان کرد: طی بررسی‌های صورت گرفته بهترین روش برای گندزدایی منابع آبی این روستاها کلر زنی به روش هیدرولیکی است زیرا منابع آبی در این منطقه تا حدودی غنی است.

کوتاه از اصفهان

معاون اجتماعی اداره کل بهزیستی استان اصفهان:

فعالیت ۵۰ واحد مهدکودک در اصفهان به حالت تعلیق در آمد

این روزها و در پی شیوع کرونا برخی از نهادهای مرتبط با حساسیت بالا اقدام به اجرای پروتکل‌های آنی و علمی و عملیاتی کردند. در همین راستا اقدام جالب یکی از این سازمان‌ها که نقش بسیار مهمی در آسیب‌های اجتماعی دارد قابل توجه است. به همین دلیل معاون اجتماعی اداره کل بهزیستی استان اصفهان از تعلیق ۵۰ واحد مهدکودک و پیش دبستانی در سال تحصیلی جدید خبر داد. مجتبی ناجی با اشاره به ریزش ثبت‌نام نوآموزان در مقطع پیش دبستانی و واحدهای مهدکودک در سال تحصیلی جاری اظهار داشت: از آنجا که واحدهای مهدکودک و پیش دبستانی غیردولتی هستند منابع مالی آن‌ها با مشکل مواجه شده است.
وی افزود: با توجه به شیوع ویروس کرونا و کاهش استقبال والدین از مراکز مهدکودک و پیش‌دبستانی پیش‌بینی می‌شود واحدهای زیادی به تعطیلی ناخواسته تن دربدهند. ناجی با اشاره به افزایش مرخصی سالانه واحدهای مهدکودک و پیش‌دبستانی در سال تحصیلی جدید گفت: بالغ بر ۵۰ مهدکودک در استان اصفهان فعالیت خود را در سال تحصیلی آتی معلق کرده‌اند. وی اضافه کرد: با توجه به نیاز مادران شاغل به ویژه مادران کادر درمان لازم است واحدهای مهدکودک و پیش‌دبستانی برای نگهداری فرزندان آن‌ها فعال باشد. ناجی تصریح کرد: راهکارهای جایگزینی نظیر توسعه آموزش بر بستر فضای مجازی، پروتکل‌های پیشنهادی از طریق فضای مجازی رایج، به ارائه آموزش به نوآموزان می‌پردازند.

تاسیس شرکت با مسئولیت محدود کاوان شیمی سورن در تاریخ ۱۳۹۹،۰۴،۰۷ به شماره ثبت ۱۲۹۸ به شناسه ملی ۱۴۰۰۹۲۳۷۴۰۴
ثبت و امضا ذیل دفاتر تکمیل گردیده که خلاصه آن به شرح زیر جهت اطلاع عموم آگهی میگردد. موضوع فعالیت : تولید ، خرید ، فروش ، توزیع ، بسته بندی ، واردات و صادرات و خدمات پس از فروش کلیه کالاهای مجاز بازرگانی ، کارخانجات صنعتی ، صنایع تبدیلی ، واردات تکنولوژی و صنایع مادر و ماشین آلات و تجهیزات تولیدی و صنعتی ، خرید ، فروش ، توزیع ،تولید ،بسته بندی ، واردات و صادرات کلیه فرآورده های نفتی و بنزینی و گاز ، نصب و نگهداری و راه اندازی دستگاه ها و ماشین آلات صنعتی و فرآورده های سوختی ، همچنین انجام کلیه فعالیت های تجاری و بازرگانی اعم از تهیه و تولید و واردات و صادرات و مشاوره و حق العمل کاری ، ارائه کلیه فعالیت ها و تولید در زمینه نساجی و مواد شیمیایی و مواد اولیه مورد استفاده در صنایع نساجی، شوینده ، معدن ،سرامیک ، آرایشی و بهداشتی ، کود و سموم کشاورزی ، نهاده های کشاورزی ، الیاف مصنوعی ،نفت ، گاز ، پتروشیمی ، نشاسته سازی ، کاغذ سازی ، چرم ، کاتالیست ، دارو ، رنگ سازی ، ساختمان و بتن ،لاستیک ، پلاستیک ، کامپاندهای پلاستیک ، مستربچ ، اخذ واعطای نمایندگی شرکت های معتبر داخلی و خارجی اخذ وام و تسهیلات بانکی به صورت ارزی و ریالی از کلیه بانک ها و موسسات مالی و اعتباری داخلی و خارجی ، گشایش اعتبارات و ال سی برای شرکت نزد بانک ها ، ترخیص کالا از کلیه گمرکات داخلی ایجاد شعب و نمایندگی در سراسر کشور برپایی غرفه و شرکت در کلیه نمایشگاههای معتبر داخلی و خارجی و بین المللی ، عقد قرارداد با کلیه اشخاص حقیقی و حقوقی و شرکت در کلیه مناقصات و مزایدات و پیمانها اعم از دولتی و خصوصی و بین المللی در صورت لزوم پس از اخذ مجوزهای لازم ، عقد قراردادهای طراحی ، ساخت و راه اندازی کارخانجات تولید و مشاوره در کلیه امور فنی ، مهندسی ،اقتصادی و صادرات و واردات. درصورت لزوم پس از اخذ مجوزهای لازم از مراجع ذیربط مدت فعالیت : از تاریخ ثبت به مدت نامحدود مرکز اصلی : استان البرز ، شهرستان اشتهارد ، بخش مرکزی ، دهستان صحت آباد ، روستا شهرصنعتی اشتهارد، محله ندارد ، بلوار ملاصدرا غربی ، خیابان دماوند ۴ ، پلاک ۰ ، قطعه ۵۲۰۲ ، طبقه همکف کدپستی ۳۱۸۸۱۱۰۰۱۴ سرمایه شخصیت حقوقی عبارت است از مبلغ ۲۰۰۰۰۰۰۰۰ ریال نقدی میزان سهم الشرکه هر یک از شرکا آقای محمد احسان هلالی به شماره ملی ۰۰۱۱۶۳۴۱۸۹ دارنده ۶۰۰۰۰۰۰۰ریال سهم الشرکه آقای سید محمدرضا امیر سیافی به شماره ملی ۰۰۶۷۶۰۱۵۲۹ دارنده ۱۲۰۰۰۰۰۰۰ ریال سهم الشرکه آقای امیر هلالی به شماره ملی ۰۰۷۴۴۰۱۲۱۱ دارنده ۸۲۰۰۰۰۰۰ ریال سهم الشرکه آقای ناصر فتحی قرخبلاقی به شماره ملی ۰۰۸۳۷۳۴۶۲۷ دارنده ۶۰۰۰۰۰۰۰ ریال سهم الشرکه آقای سید محمد حامد سجادی به شماره ملی ۰۴۹۱۷۸۱۰۰۸ دارنده ۶۰۰۰۰۰۰۰ ریال سهم الشرکه آقای سید محمد شاهد سجادی به شماره ملی ۰۴۹۳۵۸۱۱۱۱ دارنده ۸۲۰۰۰۰۰۰ ریال سهم الشرکه خانم لیلا ایران نژاد پاریزی به شماره ملی ۳۰۷۱۸۴۰۶۰۸ دارنده ۶۰۰۰۰۰۰۰ ریال سهم الشرکه اعضا هیئت مدیره آقای امیر هلالی به شماره ملی ۰۰۷۴۴۰۱۲۱۱ و به سمت مدیرعامل به مدت نامحدود و به سمت عضو هیئت مدیره به مدت نامحدود آقای سید محمد شاهد سجادی به شماره ملی ۰۴۹۳۵۸۱۱۱۱ و به سمت عضو هیئت مدیره به مدت نامحدود و به سمت رئیس هیئت مدیره به مدت نامحدود دارندگان حق امضا : کلیه اوراق و اسناد بهادار و تعهد آور شرکت از قبیل چک ، سفته ، بروات ، قراردادها، عقود اسلامی با امضاء مدیر عامل و رئیس هیئت مدیره متفقاً همراه با مهر شرکت و نامه های عادی و اداری با امضای مدیر عامل یا رئیس هیئت مدیره همراه با مهر شرکت معتبر می باشد. اختیارات مدیر عامل : طبق اساسنامه روزنامه کثیر الانتشار نسل فردا جهت درج آگهی های شرکت تعیین گردید. ثبت موضوع فعالیت مذکور به منزله اخذ و صدور پروانه فعالیت نمی باشد. اداره کل ثبت اسناد و املاک استان البرز مرجع ثبت شرکت ها و موسسات غیرتجاری اشتهارد
(۹۴۱۳۶۶)

آگهی تغییرات شرکت زیبا نگار مهر آفرین آریا شرکت با مسئولیت محدود به شماره ثبت ۳۴۱۸۵ و شناسه ملی ۱۴۰۰۷۵۲۳۹۳۴
به استناد صورتجلسه مجمع عمومی فوق العاده مورخ ۱۳۹۹.۰۳.۲۰ تصمیمات ذیل اتخاذ شد: ۱- محل شرکت در واحد ثبتی استان البرز ، شهرستان کرج ، بخش مرکزی ، شهر کرج ، محله گلشهر غربی ، خیابان شهیدان ترابی[شایسته] ، خیابان پونه غربی (بهمن) ، پلاک ۰ ، ساختمان کوروش ، طبقه همکف کد پستی ۳۱۹۸۷۹۹۷۶۴تغییر یافت و ماده مربوطه در اساسنامه بشرح فوق اصلاح گردید. اداره کل ثبت اسناد و املاک استان البرز اداره ثبت شرکت ها و موسسات غیرتجاری کرج
(۹۴۱۲۶۵)

آگهی تغییرات شرکت آسا تاوریژ توان آریا شرکت سهامی خاص به شماره ثبت ۴۵۰۷۸ و شناسه ملی ۱۴۰۰۶۸۸۵۲۸۹
به استناد صورتجلسه مجمع عمومی عادی بطور فوق العاده مورخ ۱۳۹۷.۰۴.۲۰ تصمیمات ذیل اتخاذ شد: یونس حسینی به کدملی ۱۳۸۰۲۳۳۸۲۸ حسین امیرسازکاران به کدملی ۴۵۹۱۲۷۲۶۸۰ به ترتیب بعنوان بازرسان اصلی و علی البدل برای یکسال مالی انتخاب شدند. روزنامه نسل فردا برای درج آگهی های شرکت انتخاب گردید. اداره کل ثبت اسناد و املاک استان آذربایجان شرقی اداره ثبت شرکت ها و موسسات غیرتجاری تبریز
(۹۳۵۰۸۸)

آگهی تغییرات شرکت آسا تاوریژ توان آریا شرکت سهامی خاص به شماره ثبت ۴۵۰۷۸ و شناسه ملی ۱۴۰۰۶۸۸۵۲۸۹
به استناد صورتجلسه مجمع عمومی عادی بطور فوق العاده مورخ ۱۳۹۷،۰۴،۲۰ تصمیمات ذیل اتخاذ شد: رضا شه‌وقار امند به کدملی ۱۳۶۱۱۱۰۰۱۵ منصور همتی به کدملی ۴۵۶۹۲۲۷۸۴۸ صغری شه‌وقار امند به کدملی ۱۳۸۲۸۵۹۱۱۲ به عنوان اعضای هیئت مدیره برای مدت دو سال انتخاب گردیدند. اداره کل ثبت اسناد و املاک استان آذربایجان شرقی اداره ثبت شرکت ها و موسسات غیرتجاری تبریز
(۹۳۵۱۰۰)

تاسیس شرکت با مسئولیت محدود آزما تامین دانش گستر در تاریخ ۱۳۹۹،۰۵،۱۲ به شماره ثبت ۳۸۵۰۳ به شناسه ملی ۱۴۰۰۹۳۳۴۷۸۶
ثبت و امضا ذیل دفاتر تکمیل گردیده که خلاصه آن به شرح زیر جهت اطلاع عموم آگهی میگردد. موضوع فعالیت :پخش و توزیع تجهیزات پزشکی،آزمایشگاهی، بهداشتی و درمانی، لوازم مصرفی و یکبارمصرف پزشکی، تعمیرات ونگهداری، خدمات پس از فروش ، کالیبراسیون،انجام کلیه امور پیمانکاری، خرید و فروش، واردات و صادرات، شرکت در کلیه مناقصات و مزایدات دولتی و خصوصی، اخذ وام و تسهیلات ارزی و ریالی از کلیه بانکهای دولتی و خصوصی و موسسات مالی و اعتباری داخلی و خارجی، عقد قرارداد با اشخاص حقیقی و حقوقی در زمینه موضوع فعالیت شرکت،ایجاد شعب و دفتر نمایندگی در زمینه موضوع فعالیت شرکت در داخل و خارج کشور، شرکت در نمایشگاه های تخصصی و غیر تخصصی داخل و خارج از کشور. درصورت لزوم پس از اخذ مجوزهای لازم از مراجع ذیربط مدت فعالیت : از تاریخ ثبت به مدت نامحدود مرکز اصلی : استان البرز ، شهرستان کرج ، بخش مرکزی ، شهر کرج، محله کوی کارمندان جنوبی ، خیابان بلال ۵، خیابان شهیدان عبادی ، پلاک ۷۲ ، طبقه سوم ، واحد ۸ کدپستی ۳۱۳۳۷۱۴۸۵۹ سرمایه شخصیت حقوقی عبارت است از مبلغ ۱۰۰۰۰۰۰۰ ریال نقدی میزان سهم الشرکه هر یک از شرکا آقای سید شهیر الدین قریشی به شماره ملی ۳۷۲۰۲۸۳۹۰۹ دارنده ۲۰۰۰۰۰۰ ریال سهم الشرکه خانم آیدا شافعی به شماره ملی ۳۷۵۰۲۹۷۲۷۴ دارنده ۲۰۰۰۰۰۰ ریال سهم الشرکه خانم نادیا شافعی به شماره ملی ۳۷۶۲۳۱۹۱۰۳ دارنده ۵۶۰۰۰۰۰ ریال سهم الشرکه آقای سردار شریفزاده به شماره ملی ۳۸۴۹۲۳۳۵۷۱ دارنده ۴۰۰۰۰۰ ریال سهم الشرکه اعضا هیئت مدیره آقای سید شهیر الدین قریشی به شماره ملی ۳۷۲۰۲۸۳۹۰۹ و به سمت عضو هیئت مدیره به مدت نامحدود خانم آیدا شافعی به شماره ملی ۳۷۵۰۲۹۷۲۷۴ و به سمت رئیس هیئت مدیره به مدت نامحدود و به سمت عضو هیئت مدیره به مدت نامحدود خانم نادیا شافعی به شماره ملی ۳۷۶۲۳۱۹۱۰۳ و به سمت نایب رئیس هیئت مدیره به مدت نامحدود و به سمت عضو هیئت مدیره به مدت نامحدود و به سمت مدیرعامل به مدت نامحدود دارندگان حق امضا : کلیه اوراق و اسناد بهادار و تعهد آور شرکت از قبیل چک ، سفته ، بروات ، قراردادها عقود اسلامی با امضاء مدیر عامل و رئیس هیئت مدیره متفقا همراه با مهر شرکت و همچنین کلیه نامه های عادی و اداری باامضاء مدیرعامل همراه با مهر شرکت معتبر می باشد. اختیارات مدیر عامل : طبق اساسنامه روزنامه کثیر الانتشار نسل فردا جهت درج آگهی های شرکت تعیین گردید. ثبت موضوع فعالیت مذکور به منزله اخذ و صدور پروانه فعالیت نمی باشد. اداره کل ثبت اسناد و املاک استان البرز اداره ثبت شرکت ها و موسسات غیرتجاری کرج
(۹۴۱۴۷۸)

آگهی تغییرات شرکت دکستروز پارس شرکت سهامی خاص به شماره ثبت ۱۹۱۶۹ و شناسه ملی ۱۰۲۰۰۲۴۷۵۴۹
به استناد صورتجلسه مجمع عمومی عادی سالیانه مورخ ۱۳۹۹،۰۱،۰۱ تصمیمات ذیل اتخاذ شد : ۱- ناصر پاپاقی نمرور به کدملی ۱۳۷۹۴۹۹۸۰۱ ۲- آی سان خلجی به کدملی ۱۵۰۲۶۳۴۵۱۱ ۳- اصغر شادمان به کدملی ۱۷۱۹۲۶۷۵۷۱ بعنوان اعضای هیئت مدیره برای مدت دو سال انتخاب شدند . ولی یعقوبی به کدملی ۱۵۰۸۶۰۸۶۷ و محمدرضا نظافت به کدملی ۱۳۷۶۶۰۰۲۹۳ به ترتیب به عنوان بازرس اصلی و علی البدل برای یک سال مالی انتخاب شدند . روزنامه نسل فردا برای درج آگهی های شرکت انتخاب گردید. اداره کل ثبت اسناد و املاک استان آذربایجان شرقی اداره ثبت شرکت ها و موسسات غیرتجاری تبریز
(۹۳۱۲۶۲)

آگهی تغییرات شرکت آریکه پایدار فردوس آذربایجان شرکت سهامی خاص به شماره ثبت ۴۰۰۱۸ و شناسه ملی ۱۴۰۰۴۹۶۳۳۱۹
به استناد صورتجلسه هیئت مدیره مورخ ۱۳۹۹.۰۴.۱۲ تصمیمات ذیل اتخاذ شد : پرهام جوادی به شماره ملی ۱۳۸۲۵۶۲۱۸۷ بسمت نائب رئیس هیئت مدیره و شهین شفق زرد به شماره ملی: ۱۳۷۷۸۳۵۶۹۳ بسمت مدیرعامل و عضو هیئت مدیره و رضا آرین مهر به شماره ملی ۱۳۸۰۳۴۶۲۸۲ بسمت رئیس هیئت مدیره برای مدت باقیمانده انتخاب شدند. کلیه اسناد و اوراق بهادار و تعهد آور شرکت از قبیل چک ، سفته ، بروات ، قراردادها و عقود اسلامی با امضای نائب رئیس و رئیس هیئت مدیره همراه با مهر شرکت و نامه های عادی و اداری با امضای نائب رئیس یا رئیس هیئت مدیره هریک به تنهائی همراه با مهر شرکت معتبر می باشد. اداره کل ثبت اسناد و املاک استان آذربایجان شرقی اداره ثبت شرکت ها و موسسات غیرتجاری تبریز
(۹۳۱۲۶۹)

آگهی تغییرات شرکت آسا تاوریژ توان آریا شرکت سهامی خاص به شماره ثبت ۴۵۰۷۸ و شناسه ملی ۱۴۰۰۶۸۸۵۲۸۹
به استناد صورتجلسه مجمع عمومی فوق العاده مورخ ۱۳۹۷،۰۴،۲۰ تصمیمات ذیل اتخاذ شد : سرمایه شرکت از طریق صدورسهام جدید ازتعداد ۱۰۰۰۰ سهم به تعداد ۱۰۰۰۱سهم ۱۰۰۰۰ ریالی ازمحل واریزنقدی از مبلغ ۱۰۰۰۰۰۰۰۰ ریال به ۱۰۰۰۱۰۰۰۰ ریال افزایش یافت و مبلغ افزایشی طی گواهی شماره ۳۱۶۵،۱۰۹ مورخ ۹۸،۰۶،۱۶ بانک صادرات شعبه کوی اطبا به حساب جاری ۰۱۱۰۸۳۵۵۶۷۰۰۳ واریز گردید. در نتیجه ماده ۵ اساسنامه بدین شرح اصلاح گردید. سرمایه شرکت مبلغ ۱۰۰۰۱۰۰۰۰ ریال منقسم به تعداد ۱۰۰۰۱ سهم ۱۰۰۰۰ ریالی با نام می باشد. اداره کل ثبت اسناد و املاک استان آذربایجان شرقی اداره ثبت شرکت ها و موسسات غیرتجاری تبریز
(۹۳۵۰۸۹)

آگهی تغییرات شرکت آسا تاوریژ توان آریا شرکت سهامی خاص به شماره ثبت ۴۵۰۷۸ و شناسه ملی ۱۴۰۰۶۸۸۵۲۸۹
به استناد صورتجلسه هیئت مدیره مورخ ۱۳۹۷.۰۴.۲۰ تصمیمات ذیل اتخاذ شد : منصور همتی به کدملی ۴۵۶۹۲۲۷۸۴۸ به سمت مدیرعامل و عضو هیئت مدیره رضا شه وقار امند به کدملی ۱۳۶۱۱۱۰۰۱۵ به سمت رئیس هیئت مدیره صغری شه‌وقار امند به کدملی ۱۳۸۲۸۵۹۱۱۲ به سمت نائب رئیس هیئت مدیره انتخاب شدند. کلیه اسناد و اوراق بهادار و تعهد آور شرکت از قبیل چک ، سفته ، بروات ، قراردادها و عقود اسلامی و نامه های عادی و اداری با امضای رئیس هیئت مدیره (رضا شه وقار امند) همراه با مهر شرکت معتبر می باشد. اداره کل ثبت اسناد و املاک استان آذربایجان شرقی اداره ثبت شرکت ها و موسسات غیرتجاری تبریز
(۹۳۵۰۹۱)

تاسیس شرکت با مسئولیت محدود ایمن داده سهند آذربایجان در تاریخ ۱۳۹۹،۰۵،۱۲ به شماره ثبت ۵۱۳۵۹ به شناسه ملی ۱۴۰۰۹۳۳۳۰۲۷
ثبت و امضا ذیل دفاتر تکمیل گردیده که خلاصه آن به شرح زیر جهت اطلاع عموم آگهی میگردد. موضوع فعالیت :ایجاد و بهره برداری از دفاتر پیشخوان دولت و بخش عمومی و ارائه خدمات نیابتی دستگاه های دولتی و عمومی غیر دولتی – درصورت لزوم پس از اخذ مجوزهای لازم از مراجع ذیربط مدت فعالیت : از تاریخ ثبت به مدت نامحدود مرکز اصلی : استان آذربایجان شرقی ، شهرستان تبریز ، بخش مرکزی ، شهر تبریز، محله گلگشت ، خیابان شیخ عطارنیشابوری ، بن بست گلناز ، پلاک ۷۳ ، طبقه اول کدپستی ۵۱۶۵۶۵۳۵۸۸ سرمایه شخصیت حقوقی عبارت است از مبلغ ۱۰۰۰۰۰۰ ریال نقدی میزان سهم الشرکه هر یک از شرکا آقای حسن بالاخصال به شماره ملی ۱۳۶۰۴۸۶۶۳۱ دارنده ۵۱۰۰۰۰۰ ریال سهم الشرکه خانم محدثه بالاخصال به شماره ملی ۱۳۶۲۵۸۲۴۲۵ دارنده ۴۹۰۰۰۰۰ ریال سهم الشرکه اعضا هیئت مدیره آقای حسن بالاخصال به شماره ملی ۱۳۶۰۴۸۶۶۳۱ و به سمت عضو هیئت مدیره به مدت نامحدود و به سمت مدیرعامل به مدت نامحدود خانم محدثه بالاخصال به شماره ملی ۱۳۶۲۵۸۲۴۲۵ و به سمت رئیس هیئت مدیره به مدت نامحدود و به سمت عضو هیئت مدیره به مدت نامحدود دارندگان حق امضا: امضاء کلیه اوراق عادی و اداری به امضاء مدیرعامل یا رئیس هیئت مدیره همراه با مهر شرکت و امضاء کلیه اوراق و اسناد بهادار و تعهدآور شرکت با امضای مدیرعامل و رئیس هیئت مدیره همراه با مهر شرکت معتبر می باشد. اختیارات مدیر عامل: طبق اساسنامه روزنامه کثیر الانتشار نسل فردا جهت درج آگهی های شرکت تعیین گردید. ثبت موضوع فعالیت مذکور به منزله اخذ و صدور پروانه فعالیت نمی باشد. اداره کل ثبت اسناد و املاک استان آذربایجان شرقی اداره ثبت شرکت ها و موسسات غیرتجاری تبریز
(۹۳۵۰۹۲)

دریچه

معاون درمان وزارت بهداشت خبر داد:

افراد بالای ۶۰ سال بیشترین جان‌باختگان کرونا

مازندران/الهه امیری
news@naslefarda.net

معاون درمان وزارت بهداشت گفت: بیشترین آمار جان‌باختگان ناشی از کووید۱۹ را افراد بالای ۶۰سال تشکیل می‌دهند و سخت‌ترین خاطرات از این ایام برای کادر درمان به جا مانده است. قاسم جان‌بابائی و دکترعبدالخالق کشاورزی -مدیرکل دفتر ارزیابی فناوری سلامت، استاندارد و تعرفه خدمات سلامت وزارت بهداشت-، در نشست ستاد اجرایی برنامه پزشک خانواده استان فارس که با حضور رئیس و معاونان دانشگاه علوم پزشکی شیراز برگزار شد حضور یافتند. جان‌بابایی در این نشست ضمن اعلام حمایت از برنامه پزشک خانواده شهری گفت: با بازنگری این برنامه و رفع ایرادات نباید دستاوردهای دو استان فارس و مازندران در اجرای برنامه پزشک خانواده را از دست بدهیم. معاون درمان وزیر بهداشت راهکار ساماندهی سلامت مردم در حوزه بهداشت شهری را بهره‌مندی از ظرفیت پزشکان خانواده عنوان کرد و خواستار استفاده از این توانمندی در برون‌رفت از بحران کروناویروس شد. بهره‌مندی از حضور پزشکان خانواده در برنامه‌هایی نظیر طرح مراقبت از منزل در حوزه پرستاری کشور از دیگر پیشنهادات مطرح شده از سوی معاون درمان وزیر بهداشت در این نشست بود. جان‌بابائی با دریافت پیشنهادات، چالش‌ها، انتقادات و راهکارهای مطرح شده از سوی اعضای این ستاد استانی از انعکاس این موارد به ستاد ملی برنامه پزشک خانواده خبر داد. مهرزاد لطفی رئیس دانشگاه علوم پزشکی شیراز نیز در این نشست با اعلام حمایت از برنامه پزشک خانواده و تلاش تیم‌های پزشکی خانواده در استان بر ضرورت پیگیری چالش‌های این برنامه تاکید کرد.

معاون خدمات شهری شهرداری مشهد اعلام کرد:

زیباسازی و توسعه فضای سبز در شهرک شهیدبهشتی و پردیس

مشهد/ زهرا آخوندی
z.a.naslefarda.1359@gmail.com

معاون خدمات شهری شهرداری مشهد گفت: توسعه فضای سبز، تنظیف و زیباسازی شهرک شهید بهشتی و پردیس به صورت ویژه انجام شد. مهدی یعقوبی با بیان این خبر اظهار کرد: یکی از اولویت‌های مدیریت شهری رسیدگی به مناطق کم‌برخوردار است که با تلاش نیروهای پرتلاش خدمات شهری، نوسازی شهرک شهیدبهشتی از قبیل رنگ‌آمیزی هشت هزار متر طول از جداول، پاک‌سازی، شست‌وشو و رفت‌وروب معابر به صورت ویژه در دستور کار قرار گرفت. وی با اشاره به اینکه روزانه ۵/۲ تن زباله از شهرک شهید بهشتی جمع‌آوری می‌شود، افزود: ۸۵هزار مترمربع از معابر این منطقه رفت‌وروب شده است. وی بیان کرد: در راستای ارتقای سطح بهداشت محیط تعداد ۴۶عدد مخازن گالوانیزه زباله رنگ‌آمیزی و نوسازی و تعداد ۲۵مخزن جدید نیز اضافه شده است. وی اضافه کرد: همزمان با این فعالیت‌ها اقدامات جدی برای رفع نقص و توسعه فضای سبز شهرک شهیدبهشتی و پردیس صورت گرفته است. معاون خدمات شهری شهرداری مشهد خاطرنشان ساخت: این اقدامات شامل کاشت چهار هزار و ۱۷۰ بوته گل فصلی در متراژ ۵۲۷ مترمربع از سطح فضای سبز شهرک بهشتی و پردیس انجام شده است. گفتنی است اکیپ انضباط شهری روزانه در سطح شهرک شهید بهشتی برای جمع‌آوری معتادان متجاهر، کارتن‌خواب‌ها و متکدیان فعال است.

رئیس اداره منابع طبیعی و آبخیزداری گرگان:

صدور سند پارک جنگلی «النگدره» به نام منابع طبیعی

گرگان / گروه استان‌ها: رئیس اداره منابع طبیعی و آبخیزداری گرگان از صدور سند مالکیت ۲۱۶ هکتاری پارک جنگلی «النگدره» به نام منابع طبیعی خبر داد. علی نکویی گفت: پس از کشمکش و تلاش‌های مستمر پارک جنگلی ۲۱۶ هکتاری النگدره به نام منابع طبیعی سند خورد. نکویی با اشاره به اینکه سنددار کردن اراضی ملی به نام منابع طبیعی سبب کاهش تصرفات می‌شود افزود: زمین‌های جنگلی النگدره فاقد سند رسمی بود و همین مسئله سبب دخل و تصرف سودجویانه افراد شده است. وی در ادامه افزود: براساس کمیسیون ماده ۵۶ قانون حفاظت از جنگل‌ها و مراتع و پس از تلاش‌های مستمر نیروهای منابع طبیعی با همکاری دستگاه قضایی تمام اسناد مرتبط با این منطقه بررسی، تعیین تکلیف و ابطال شد. این مسئول گلستانی درخصوص کنترل و مدیریت دقیق عرصه‌های منابع طبیعی تاکید کرد: جهت حفاظت از اراضی ملی، افرادی که اقدام به تخریب و دخل و تصرف سودجویانه کنند توسط نیروهای تلاش‌گر منابع طبیعی شناسایی و به مقامات قضایی معرفی خواهند شد.

مسئولان سیستان مشکلات منطقه را اولویت‌بندی کنند

زابل / گروه استان‌ها: رئیس بنیاد مستضعفان انقلاب اسلامی گفت: مسئولان منطقه سیستان باید مشکلات را اولویت‌بندی کنند و طبق آن از دولت و نهادهای انقلابی کمک بخواهند. پرویز فتاح در جلسه شورای اداری که با حضور مسئولان شمال سیستان‌وبلوچستان برگزار شد گفت: به مردم این خطه و استان ارادت خاصی دارم و خداوند را شاکرم که برای چندمین بار بین این مردم حضور دارم. رئیس بنیاد مستضعفان با اشاره به اینکه اگر مشکلاتی در منطقه سیستان وجود دارد علت اصلی خود ما مسئولان هستیم افزود: باعث تأسف است هر آنچه در این منطقه می‌شنویم فقط از مشکلات است چراکه مردم منطقه سیستان در طول تاریخ کارهای ارزشمند و بزرگی انجام داده‌اند. مسئولان منطقه سیستان در کنار طرح مشکلات به اقدامات انجام شده و خدمات نظام جمهوری اسلامی هم باید اشاره داشته باشند تا عدالت رعایت شود.

آذربایجان‌شرقی هم‌چنان در وضعیت قرمز

تبریز / گروه استان‌ها: معاون بهداشتی دانشگاه علوم پزشکی تبریز با بیان اینکه آذربایجان‌شرقی در وضعیت قرمز کروناست گفت: از ۲۱ شهرستان استان اهر، تبریز، هوراند، جلفا، مرند، سراب و میانه قرمز هستند. عباسعلی درستی اظهار داشت: هفته گذشته رکورد جان‌باختگان کرونا از ابتدای شیوع این بیماری در استان آذربایجان‌شرقی شکست. وی ادامه داد: با وجود اینکه رعایت پروتکل‌های بهداشتی در میان شهروندان آذربایجان‌شرقی در ۱۰ روز اخیر افزایش یافته اما هنوز برای مدیریت بیماری کافی نیست. درستی ابراز داشت: باید بیش از ۸۰درصد شهروندان به استفاده از ماسک و رعایت پروتکل‌های بهداشتی روی بیاورند تا بتوان بیماری را مدیریت کرد. وی افزود: استانداردهای نمونه‌گیری با توجه به شرایط مختلف متفاوت است، پاسخ منفی حدود ۴۰درصد آزمایشات، منفی کاذب است. وی گفت: تست‌های کرونا کیفیت بالایی ندارند و فقط در ۵۰ تا ۶۰درصد موارد درست است.

رئیس شورای اسلامی شهر فردیس عنوان کرد:

بررسی مصوبه الحاق شهرک شهید رستمی به مشکین‌دشت

فردیس/سحر مصطفوی آرام
aaramm69@gmail.com

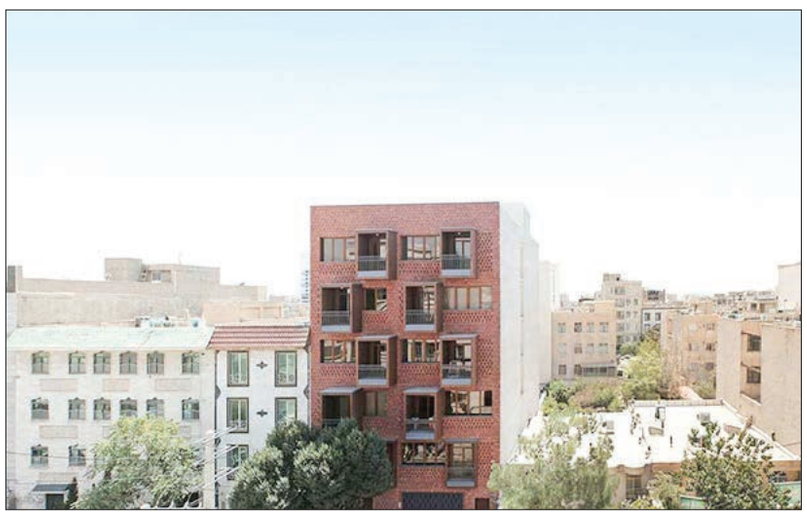

عکس: نسل فردا



با توجه به اینکه شهرک شهید رستمی در خارج محدوده شهر مشکین‌دشت قرار گرفته است با اجرای مصوبه و الحاق به مشکین‌دشت، به دهستان تبدیل خواهد شد

رئیس شورای اسلامی شهر فردیس گفت: الحاق شهرک شهید رستمی به مشکین‌دشت متوقف شد. سیدحسن افتخاریان اظهار کرد: طی برگزاری نشستی با حضور معاون سیاسی استاندار البرز، دبیر تقسیمات کشوری، مدیرکل تقسیمات استانداری، فرماندار و معاون سیاسی فرمانداری فردیس، بخشدار، اعضای شورا و شهردار مشکین‌دشت و اینجانب به عنوان رئیس شورای اسلامی شهر فردیس در استانداری البرز همه جوانب امر مورد بررسی مجدد قرار گرفت و از سوی مدیر کل دفتر تقسیمات کشوری وزارت کشور مصوبه مربوط به الحاق لوکوموتیوسازی مپنا و شهرک شهید رستمی به مشکین‌دشت متوقف شد تا مورد بررسی مجدد قرار گیرد. رئیس شورای اسلامی شهر فردیس با اشاره به موارد فنی و مسائل و مشکلات اجرای مصوبه هیئت وزیران و الحاق محدوده شهرک شهید رستمی به مشکین دشت اجرای این مصوبه را به صرف و صلاح اهالی این منطقه ندانست و اظهار کرد: با توجه به اینکه شهرک شهید رستمی در خارج محدوده شهر مشکین‌دشت قرار گرفته است با اجرای مصوبه و الحاق به مشکین‌دشت، به دهستان تبدیل خواهد شد و طبق قانون باید توسط بخشداری و دهداری اداره شود که این امر موجب کاهش رتبه سکونت‌گاهی از محدوده شهری به آبادی، نزول فاحش ارزش ریالی اراضی منطقه و آسیب اقتصادی به اهالی خواهد شد. وی با اشاره به اینکه در شهرستان فردیس برخی ادارات ازجمله مسکن و شهرسازی، آموزش‌وپرورش، انتقال خون و... هنوز تشکیل نشده و حدود ۹۰درصد ادارات استیجاری هستند، افزود: بر این اساس منابع لازم مالی و نیروی انسانی برای ایجاد بخشداری جدید در دولت وجود ندارد و هزینه‌ای مضاعف را بر بدنه دولت تحمیل می‌کند و عدم وجود زیرساخت لازم موجب تنزل و اختلال در روند خدمت‌رسانی به مردم منطقه خواهد شد که با توجه به شرایط کرونایی و رکود اقتصادی نارضایتی اجتماعی را به دنبال خواهد داشت. رئیس شورای شهر فردیس برلزوم توجه به خواستگاه مردمی توسط مسئولان تاکید کرد و گفت: در طول چهار دهه مردم این منطقه خدمات مختلف را از شهرداری کرج و فردیس دریافت کرده‌اند و در طول سه ماه گذشته صدها نفر از مردم منطقه با ارسال نامه به شورا خواستار حفظ شهرک شهید رستمی درمحدوده وحریم شهر فردیس و جلوگیری از اجرای مصوبه هیئت وزیران در این خصوص شده‌اند که در تقسیمات کشوری علاوه بر عارضه‌های طبیعی، تمایلات اجتماعی، احترام به خواست مردم و افزایش رضایت‌مندی آن‌ها باید در اولویت قرار گیرد. وی با یادآوری اینکه جدا شدن شهرک شهید رستمی از فردیس به منزله انفصال از بخش مرکزی مشکین‌دشت است افزود: با قرار گرفتن این منطقه در حوزه بخشداری جدید شاهد افزایش ساخت و ساز و جذب جمعیت در منطقه خواهیم بود که موجب افزایش جمعیت بیش از ۷۰۰هزار نفری فردیس می‌شود. در حالی که اکنون این شهرک جزو محدوده و حریم شهر فردیس بوده و حفظ اراضی و فضای سبز منطقه و جلوگیری از ساخت و ساز غیرمجاز درحریم شهر فردیس از مهم‌ترین اولویت‌های مدیریت شهری است. افتخاریان گفت: در حال حاضر شهرستان فردیس در دشت فردیس قرار گرفته و با توجه به جمعیت فزاینده و استحصال آب‌های زیرزمینی از عمق ۴۵۰متری زمین، دشت فردیس یک متر و ۱۸ دسی متر مربع فروکش کرده که در مبحث پدافند غیرعامل بسیار قابل اهمیت بوده لذا افزایش جمعیت موجب وخامت این وضعیت خواهد شد.

مشهد

مدیرکل تعاون، کار و رفاه‌اجتماعی خراسان‌رضوی بیان کرد:

اختصاص ۲۸هزار میلیارد به بنگاه‌های اقتصادی متضرر از کرونا



مشهد / گروه استان‌ها: مدیرکل تعاون، کار و رفاه اجتماعی خراسان‌رضوی گفت: ۲۸ هزار و ۶۸۰ میلیارد ریال تسهیلات برای ۶۷هزار و ۳۹۶ بنگاه اقتصادی متضرر از کرونا در خراسان رضوی اختصاص یافته است. محمد سنجری در نشست کارگروه اشتغال و سرمایه‌گذاری خراسان رضوی گفت: ۲۸ هزار و ۶۸۰ میلیارد ریال تسهیلات برای ۶۷ هزار و ۳۹۶ بنگاه اقتصادی متضرر از کرونا در استان با اشتغال ۱۸۳ هزار و ۴۱۹ نفر اختصاص یافته است. از زمان آغاز پرداخت تسهیلات مزبور توسط ۱۹ بانک و موسسه اعتباری در استان ۱۸هزار و ۶۹۳فقره پرونده با تسهیلات درخواستی چهار هزار و ۵۸۶ میلیارد و ۸۵۰ میلیون ریال و اشتغال‌زایی برای ۴۰ هزار و ۴۹۷ نفر به بانک‌های استان ارسال شده که از این میزان ۲۹۶ میلیارد و ۷۶۰ میلیون ریال پرداخت شده است. سنجری افزود: برخی بانک‌های عامل اجرای اصلاحیه دستورالعمل تسهیلات بنگاه‌های دارای بیمه را منوط به ابلاغ داخلی خود کرده و از اجرای آن با ابلاغ دبیرخانه کارگروه اشتغال استان خودداری می‌کنند یا برخی بانک‌های عامل تضامین و شرایطی فراتر از موارد مذکور در دستورالعمل را از متقاضیان مطالبه می‌کنند. وی گفت: ۱۲ هزار نفر از رانندگان استان متقاضی دریافت تسهیلات ویژه کسب و کارهای متضرر از کرونا به مبلغ ۶۰ میلیون ریال هستند اما بانک‌های عامل برای پرداخت این مبلغ کم تضامین زیادی از متقاضی می‌خواهند که باید این رویه اصلاح شود.

گیلان

مدیرکل امور بانوان گیلان:

۵۹ پرستار گیلانی مراسم ازدواج خود را به تعویق انداختند



گیلان / گروه استان‌ها: مدیرکل امور بانوان گیلان با بیان اینکه ۵۹ پرستار گیلانی به واسطه مراقبت از بیماران کرونایی مراسم ازدواج خود را به تعویق انداختند گفت: پزشکان و پرستاران قهرمانان این روزهای سخت هستند. زهرا یعقوب‌نژاد در حاشیه مراسم تقدیر از پرستاران بیماراستان رازی رشت که مراسم ازدواج خود را در ایام شیوع کرونا به تعویق انداخته‌اند، پزشکان و پرستاران را مدافعان عرصه سلامت دانست و اظهار کرد: کادر درمان شبانه‌روزی و با همه توان در صحنه مبارزه با کرونا بودند و این بار سنگین را به دوش کشیدند. وی با بیان اینکه پزشکان و پرستاران در جنگ با ویروس کرونا علی‌رغم وجود همه کمبودها و کاستی‌ها عقب‌نشینی نکردند گفت: مدافعان عرصه سلامت به ویژه پرستاران نماد ایثار و فداکاری و ازخودگذشتگی برای دیگران هستند زیرا جان خود را در کف اخلاص گذاشتند. مدیرکل امور بانوان و خانواده استانداری گیلان تلاش‌ها و زحمات کادر درمان را غیر قابل انکار و ستودنی دانست و تصریح کرد: پزشکان و پرستاران سلامت مردم را تضمین و تأمین می‌کنند لذا باید با رعایت اصول بهداشتی و حفظ فاصله فیزیکی و زدن ماسک زنجیره انتقال کرونا را بشکنیم. یعقوب‌نژاد پزشکان و پرستاران را قهرمانان این روزهای سخت دانست و اضافه کرد: زنان و مردان پزشک و پرستار ما بی‌ادعا پای بهبودی بیماران مبتلا به کرونا ایستاده‌اند. وی ملت ایران را قدردان همیشگی پزشکان و پرستاران دانست.

مبارکه

مدیر آبفا شهرستان مبارکه خبر داد:

آبرسانی پایدار آب شرب به روستای باغ ملک و مجتمع ۱۴ روستایی فخر آباد در استان اصفهان

نسل فردا/ گروه استان‌ها
news@naslefarda.net



مدیر آبفا شهرستان مبارکه اعلام کرد: در سال جاری با حفر چاه باغ ملک که آبدهی آن به ۲۰ لیتر در ثانیه می‌رسد و اجرای ۴ کیلومتر خط انتقال آب این چاه به مخزن هزار متر مکعبی زیبا شهر، آب شرب پایدار روستای باغ ملک و مجتمع ۱۴ روستایی فخرآباد در شهرستان مبارکه تأمین شد. مرتضی یادگاری با اشاره به جمعیت روستایی شهرستان مبارکه اعلام کرد: شهرستان مبارکه با ۳۴ روستا، جمعیتی بالغ بر ۲۶ هزار نفر دارد و روستاهای شهرستان مبارکه تحت پوشش طرح آبرسانی اصفهان بزرگ قرار دارند. وی با بیان اینکه در هیچ روستای شهرستان مبارکه آب شرب به صورت سیار تأمین نمی‌شود تصریح کرد: در سال‌های گذشته به دلیل محدودیت در تخصیص سامانه آب اصفهان بزرگ به شهرها و روستاهای تحت پوشش، احتمال اینکه برخی از روستاییان با مشکل افت فشار آب مواجه باشند وجود داشت، اما در سال جاری با حفر چاه باغ ملک و در مدار قرار دادن آن و نیز با راه اندازی سیستم تله کنترل منابع و تاسیسات آب در این شهرستان، چالش افت فشار آب در روستاهای تحت پوشش برطرف شد.

مدیر آبفا شهرستان مبارکه با اشاره به نظارت و کنترل مخزن هزار مترمکعبی زیباشهر از طریق سیستم تله کنترل اظهار داشت: در حال حاضر توزیع آب از مخزن هزار مترمکعبی زیباشهر به روستاهای تحت پوشش کاملاً به صورت آنلاین مورد بررسی قرار می‌گیرد که این امر نقش به سزایی در توزیع عادلانه آب میان مشترکین دارد. یادگاری جمعیت روستای باغ ملک و مجتمع ۱۴ روستایی فخر آباد را ۲۰ هزار نفر اعلام کرد و تصریح نمود: خط انتقال چاه باغ ملک به خط انتقال مخزن هزار مترمکعبی زیبا شهر، با اعتباری بالغ بر ۲ میلیارد تومان عملیاتی شد و اجرای این پروژه منجر به رفع افت فشار و قطعی آب شرب در این روستاها شد.



کوتاه از استان‌ها

توسط مدیرعامل شرکت آب‌وفاضلاب زنجان انجام گرفت:

دعوت از مردم برای صرفه‌جویی در مصرف آب



زنجان/صحرا رضایی
news@naslefarda.net

مدیرعامل شرکت آب‌وفاضلاب استان زنجان با اشاره به افزایش ۱۲درصدی مصرف آب آشامیدنی در استان از مردم جهت کمک به تأمین آب پایدار برای همگان، درخواست کرد در مصرف آب به طورجدی صرفه جویی کنند. علیرضا جزءقاسمی اظهار کرد: با توجه به میزان افزایش مصرف آب شهروندان در ایام کرونا و فصل گرم سال، هیچ کمبود یا قطعی آبی در استان رخ نداده و در صورت مصرف بهینه مشترکان، این خدمات مستمر ادامه خواهد یافت. وی با اشاره به اینکه ایران در منطقه‌ای خشک و نیمه‌خشک قرار دارد گفت: صرفه‌جویی در مصرف آب به ویژه آب خانگی می‌تواند از بروز مشکلات تأمین آب پیشگیری کند. مدیر عامل شرکت آب و فاضلاب استان زنجان تصریح کرد: شهروندان خودقاضی میزان مصرف آب باشند و در همه حال از هدررفت این مایه حیات‌بخش جلوگیری کنند. جزءقاسمی با اشاره به راهکارهای صرفه‌جویی در مصرف آب گفت: صرفه‌جویی در مصرف آب هنگام شست‌وشو، استحمام و بهداشت باید سرلوحه کار مشترکان قرار گیرد تا در تأمین آب شرب بهداشتی، سالم و پایدار با مشکل مواجه نباشیم.

مدیرعامل شرکت گاز استان گلستان:

۱۴۶واحد صنعتی و تولیدی استان در سال۹۸ گازرسانی شد

گرگان/ فاطمه احمدی
Fahmadi222@yahoo.com

مدیرعامل شرکت گاز گلستان گفت: ۱۴۶ واحد صنعتی و تولیدی استان گلستان سال گذشته گازرسانی و با این اقدام مهم ۳۸هزار مترمکعب گاز طبیعی جایگزین سوخت مایع شد. محمدرحیم رحیمی در حاشیه مجمع عمومی عادی سالیانه این شرکت که در سالن کنفرانس شهید باهنر ستاد شرکت ملی گاز ایران برگزار شد با بیان این مطلب اظهار کرد: این شرکت موفق شد تا پایان سال گذشته ۹۶درصد جمعیت خانوار روستایی و صددرصد خانوار شهری این استان را از نعمت گاز طبیعی بهره‌مند سازد. وی ادامه داد: در سال ۹۸ موفق شدیم از نظر اهداف کمی ۲۸۹ کیلومتر شبکه‌گذاری و ۶۱۰۰ مورد نصب انشعاب را در قالب گازرسانی به ۲۲ روستای جدید انجام دهیم که با این اقدام ۱۸۴۰۰ مشترک را به جمع مشترکان گاز افزودیم. رحیمی با بیان اینکه عملکرد ما در شرکت‌های گاز استانی بر دو محور اصلی توسعه گازرسانی در حوزه‌های روستایی، شهری و گازرسانی به صنایع و محور بهره‌برداری شامل تأسیسات و فروش گاز استوار است گفت: با گازرسانی به این ۲۲ روستا کل روستاهای گازدار ما به ۸۸۰ روستا در مقایسه با ۹۷۹ روستا در کل استان رسیده است. این مقام مسئول افزود: در حوزه بهره‌برداری از آن جا که بحث تعمیرات اساسی و نگه‌داری ایستگاه‌ها برای ما مهم است، باید تعمیرات حدود ۲۰۰ ایستگاه شامل ۳۱ ایستگاه CGS ۱۵۷ ایستگاه TBS و ۱۱ مورد ایستگاه‌های ترکیبی CGS-TBS را با موفقیت انجام دهیم که طبیعتاً این تعمیرات در فصلی اتفاق می‌افتد که ما کمترین میزان ظرفیت را روی ایستگاه‌های خود داشته باشیم.

وی اشاره‌ای کوتاه به برنامه‌های سال ۹۹ این شرکت داشت و تصریح کرد: باتوجه به اینکه امسال سال جهش تولید نام‌گذاری شده تلاش خود را بر گازرسانی به واحدهای تولیدی و صنعتی گذاشتیم؛ به همین منظور ۱۶۵ واحد صنعتی و تولیدی را در دستور کار گازرسانی قرار دادیم که با این کار ۳۰ هزار مترمکعب برساعت گاز طبیعی جانشین سوخت مایع می‌شود. این هدفی است که ما تعیین کردیم و امیدواریم با تلاش دوستان در این زمینه نیز موفق عمل کنیم.

شهادت امام محمدباقر(ع) تسلیت باد

فردا از آن ماست

نسل فردا

روزنامه سراسری صبح ایران

۲۴۱۱۲۰۰۶۵۳۲۹۰۰۰۱

سه‌شنبه | ۷ مرداد ۱۳۹۹ | ۲۸ جولای ۲۰۲۰ | ۷ ذی‌الحجه ۱۴۴۱ | سال بیست و نهم | شماره ۶۲۹۵ | ۱۲ صفحه

۳۰۰۰۷۲۳۲ | naslfarda | naslefardanews | WWW.NASLEFARDA.NET | ۲۰۰۰ تومان

فولاد

مدیر ایمنی، بهداشت حرفه‌ای و محیط‌زیست فولادمبارکه اعلام کرد:

فولادمبارکه در بالاترین شاخص ایمنی

شرکت فولادمبارکه بنابر اعلام انجمن جهانی فولاد بالاترین شاخص ایمنی را به خود اختصاص داد و کسب این دستاورد قدردانی مدیریت ارشد این شرکت را در پی داشت. در همین خصوص حسین...

۳

ورزش



رسانه ملی و عجایبی که روال عادی برنامه‌هاست!

پرسپولیس و تلویزیون رو در روی هم

خبر اول را در خبرگزاری مهر خواندیم. جایی که نوشتند: «کنایه عجیب مجری صدا و سیما به قهرمانی پرسپولیس و وزیر ورزش». گویا مجری با سابقه صدا و سیما به قهرمانی پرسپولیس...

۴

استان‌ها

فرماندار ساوه اعلام کرد:

تهیه نقشه ۸۰۰ واحد در طرح اقدام ملی مسکن ساوه

جلسه ستاد بازآفرینی شهری ساوه با حضور فرماندار این شهر، نماینده مردم ساوه و زرندیه در مجلس شورای اسلامی، شهردار ساوه، مدیرکل راه و شهرسازی استان مرکزی وسایر روسای ادارات و نهادها برگزار شد. فرماندار ساوه ضمن تقدیر از اقدامات...

۶

مهرداد بذرپاش در مراسم تودیع و معارفه رئیس کل و دادستان دیوان محاسبات کشور

پاسداری از بیت‌المال مأموریت اصلی دیوان

۲

در گیری میان اسرائیل و حزب‌اله در جنوب لبنان

آغاز نبرد!

۲



منبع: رویترز

کری‌خوانی فتح‌اله‌زاده با پرسپولیس خواندنی است

پوکر فساد؟ منتظریم پرسپولیس در آسیا هم پوکر کند!

۴

با رونمایی از گریم تازه این چهره در نقش تازه صورت گرفت

مجید صالحی و این چهره باورنکردنی!

۵

آیا منابع طبیعی‌وملی کشور ملک شخصی است؟

«وقف دماوند»؛ خبری با هزاران پرسش!

«سازمان جنگل‌ها از صدور سند وقف یک برش از کوه دماوند خبر داده اما سازمان اوقاف در واکنش به این خبر اعلام کرد که زمین وقف شده بخشی از کوه دماوند نیست بلکه بخشی از یک مرتع است.» وقتی با این خبر مواجه می‌شوی باید تحقیق کنی که آیا این یک شوخی است یا واقعاً برای دماوند سند ثبت شده و از طرفی بخشی از مراتع آن هم وقف شده است! به گزارش ایسنا ماجرای زمین‌خواری، کوه‌خواری، جنگل‌خواری، تجاوز به حریم رودخانه و دریا و از بین بردن منابع طبیعی برای منافع شخصی یا سازمانی در کشور به یک موضوع عجیب و پیچیده تبدیل شده است...

۷

«منیت» اشتباه بزرگی است که نباید مرتکب شد

زندگی با نیروی پروردگار

اعمال و افکاری را که شر و بدی می‌نامید از اشتباهاتی سرچشمه می‌گیرند که به هنگام اعتقاد به جدایی از خداوند مرتکب شده‌اید. اشتباه «منیت» شما سبب می‌شود اعتقاد داشته باشید که شر و بدی نیز وجود دارد و خداوند به همین دلیل شما را مجازات می‌کند. می‌توان هر اشتباهی را در حضور حقیقت قرار داد و آن را اصلاح کرد. به این ترتیب اشتباه از بین می‌رود. شر و بدی در ابتدا به صورت اندیشه‌ای ناپسند و غیرخدایی ایجاد می‌شود سپس در عمل تحقق می‌یابد، اما همه این اندیشه‌ها و اعمال اشتباه تلقی می‌شود خداوند آن قدر پاک است...

۸

شهردار اصفهان در بازدید از پروژه بزرگ پارک طبیعی شرق عنوان کرد؛

شهر هوشمند در گرو شهری پایدار

۱۰

معاون بهره‌برداری و توسعه آب شرکت آبفا استان اصفهان خبر داد:

راه‌اندازی تیم‌های واکنش سریع در شرکت آبفا اصفهان

۱۱

سرمقاله

واکاوی ابعاد سفر مهم ظریف به روسیه

پوتین و پروژه تازه

مریم عمادی / گروه سیاست
Maryam.Emadi@yahoo.com

تحرکات دیپلماتیک تهران این روزها در سایه شیوع ویروس کرونا شدت گرفته است؛ هفته گذشته در حالی که نخست‌وزیر عراق در ایران بود وزیر خارجه کشورمان، عازم مسکو شد. در شرایطی که آقای ظریف حامل پیامی مهم به رئیس جمهور روسیه بود، دو موضوع را در دستور کار خود داشت، نخست تمدید توافق ۲۰ ساله با روسیه و دیگر خرید سلاح از مسکو. رایزنی‌های ظریف در مسکو بیش از چهار ساعت طول کشید از جمله اینکه او حدود یک ساعت با پوتین تلفنی گفت‌وگو کرد که در حین این گفت‌وگو «پیام ویژه» رئیس جمهور حسن روحانی را به پوتین منتقل کرد. هنوز معلوم نیست که پیام ویژه روحانی به پوتین دقیقاً حاوی چه نکاتی است. همین قدر می‌دانیم که درباره برجام و مسائل دوجانبه است، اما آنچه درباره سفر ظریف به روسیه قابل تأمل است این است که دو روز بعد از این سفر، رئیس جمهور روسیه در اقدامی که «هر روز اتفاق نمی‌افتد» با همتای آمریکایی‌اش تماس تلفنی گرفت و درباره برنامه هسته‌ای ایران گفت‌وگو کرد. روسیه و آمریکا اختلافات زیادی با هم دارند. به تازگی، آمریکا، روسیه را به سرقت نتایج تحقیقات واکسن کرونا از طریق هک کردن متهم کرده است. همچنین، اتهاماتی علیه روسیه در خصوص تعیین جایزه در افغانستان برای قتل سربازان آمریکایی مطرح شده است، اما با وجود همه این اختلافات، پوتین با ترامپ تماس گرفت و با او درباره برنامه هسته‌ای ایران صحبت کرد.

دلایل سفر ظریف به مسکو

دلیل نخست سفر ظریف ظاهراً با برجام و تحریم‌های تسلیحاتی سازمان ملل مرتبط است. وزیر خارجه گفته است که پیام ویژه حسن روحانی را به ولادیمیر پوتین تحویل داده است. به گفته ظریف، پیام روحانی درباره برجام و برخی مسائل دو جانبه است. موعد رفع تحریم‌های تسلیحاتی سازمان ملل علیه ایران که طبق مفاد برجام باید اواسط اکتبر باشد، نزدیک شده است. آمریکا دنبال تمدید نامحدود این تحریم‌هاست...

ادامه در صفحه ۲

یادداشت

گفت‌وگو، توسط بازخوردی که هنرمند از مخاطب دریافت می‌کند شکل می‌گیرد

کم شدن اعتقاد به «گفت‌وگو» در ایرانی‌ها

مهدی فروزش / استاد دانشگاه و فعال فرهنگی‌واجتماعی

درباره گفت‌وگو در کشورمان نقص زیادی داریم. میزان تنش‌هایی که در جامعه می‌بینیم اعم از نزاع‌های خانوادگی، قبیله‌ای، مذهبی و سیاسی نشان می‌دهد که در بحث گفت‌وگو ضعیف هستیم. گفت‌وگو یک ابزار فرهنگی است که در خدمت فرهنگ و تمدن قرار دارد. فرهنگ مقوله ذهنی است یعنی مجموعه‌ای از باورهای ذهنی. تمدن یک مسئله عینی است زیرا ما نمادها و رفتارها را عیناً می‌بینیم. مفهوم گفت‌وگو مشخص است. گفت‌وگو بین حداقل دو نفر صورت می‌گیرد. انسان موجودی مدنی است و زندگی اجتماعی دارد و ضرورت داشته که گفت‌وگو داشته باشد. کمبود منابع باعث شده که انسان‌ها رودرروی هم قرار گیرند و مسائل خود را حل کنند حال یا با گفت‌وگو یا با نزاع و درگیری. انسانی که ییلاقی و قشلاقی زندگی می‌کرده گفت‌وگو در او دیر صورت گرفته است زیرا با مهاجرت نیازهایش را تأمین می‌کرده است. در یک جانشینی مالکیت و حقوق مطرح می‌شود و یکی از اساسی‌ترین مسائل حقوق گفت‌وگو ست. بحث دیگر اشتراکات انسانی است؛ مثلاً نوع لباس و سلیقه باعث شد که انسان به گفت‌وگو بپردازد. بحث دیگر احساسات است. انسان‌ها براساس احساسات گفت‌وگو می‌کنند، عاشق می‌شوند، شعر می‌گویند و درنهایت توسعه شکل می‌گیرد. گفت‌وگو از بدو تولد انسان و زمان آدم و حوا بوده است. قلم و خط یکی از ابزارهای گفت‌وگوست که به توسعه جامعه انسانی کمک می‌کند. یکی از ویژگی‌هایی که گفت‌وگو دارد، پویایی است. گفت‌وگو ایستا نیست؛ توسعه می‌یابد تا به هدف برسد. در ایران بحث پدرسالارانه را داریم، معضلی که بوده و هست. رئیس طایفه یا پدر هر چه می‌گفتند، دیگران اطاعت می‌کردند. خصلت زورگویی هم‌چنان در ایرانیان وجود دارد، با همسایه به خاطر سروصدایی که داشته است...

ادامه در صفحه ۷

پیشنهادهای «نسل‌فردا» برای روزهای کرونایی

یکی از پیشنهادهای کاربردی این روزها تماشای «فیلم - تئاتر» است. به همین دلیل پیشنهاد می‌شود سری به www.namayeshnet.com بزنید و با این آثار شروع کنید.



فیلم تئاتر «تابوت عهد» محصول سال ۱۳۹۷ است. در خلاصه متن می‌خوانید: اگر شما قرار بود ۱۱ سپتامبر ۲۰۰۱ در برج‌های دوقلوی نیویورک باشید، اما به دلیلی که به هیچ‌وجه نمی‌تونید به خانوادتون بگید، اونجا نبودید، ترجیح می‌دادید اونا فکر کنن مُردید یا حقیقت رو می‌گفتید؟!



فیلم تئاتر «قهوه برزیلی» محصول ۱۳۹۸ است در خلاصه این اثر می‌خوانید: یه کم ترسناکه بعد چند سال دیدن آدمی که یه دوره‌ای نزدیک‌ترین آدم زندگیت بوده.



فیلم تئاتر «در مه بخوان» محصول ۱۳۹۸ است. در خلاصه اثر آمده: داستان چند معلم که دوران سپاه دانش خود را در دهی دور افتاده می‌گذرانند و اهالی آن روستا را مورد سوءاستفاده و منفعت طلبی خود قرار می‌دهند.



فیلم تئاتر «راز پروانه‌ها» در سال ۱۳۹۷ ساخته شد. نمایش راز پروانه‌ها داستان دختری است که با پدرش زندگی می‌کند؛ پدری که ظاهرا عتیقه‌فروش است، اما کم کم متوجه می‌شویم که این شغل اصلی پدر نیست.

نوبت اول

آگهی مزایده

سازمان عمران زاینده رود به استناد آیین نامه معاملات سازمان و بند ۳ مصوبه مورخ ۹۹/۴/۳ هیئت مدیره در نظر دارد نسبت به فروش ۴ پلاک زمین ویلایی واقع در دهکده فرهنگی - تفریحی زاینده رود واقع در استان اصفهان شهرستان چادگان بر اساس صرفه و صلاح سازمان از طریق مزایده عمومی و بر اساس نظریه کارشناسی اقدام نماید. کلیه اشخاص حقیقی و حقوقی می توانند از تاریخ انتشار آگهی و در ساعات اداری جهت بازدید از پلاک های مذکور به واحد فنی دهکده فرهنگی تفریحی زاینده رود واقع در ۳ کیلومتری شهر چادگان مراجعه و در صورت تمایل و دارا بودن شرایط لازم با در نظر گرفتن مراتب ذیل در مزایده شرکت نمایند.

موضوع مزایده عبارت است از فروش ۴ پلاک زمین ویلایی طبق جدول زیر:

ردیف	شماره زمین	متراژ	قیمت پایه کارشناسی (ریال)	توضیحات
۱	۶-۱۱	۱۱۰۰/۲۸	۳۸/۵۰۰/۰۰۰/۰۰۰	فروش بصورت نقدی
۲	۶-۱۲	۱۰۰۰/۲۷	۳۴/۰۰۰/۰۰۰/۰۰۰	فروش بصورت نقدی
۳	۳۲-۱۹	۱۱۲۹	۴۴/۵۹۵/۵۰۰/۰۰۰	فروش بصورت نقدی
۴	۳۲-۲۰	۱۱۷۲	۴۶/۹۲۰/۰۰۰/۰۰۰	فروش بصورت نقدی

۲- محل دریافت اسناد مزایده: اصفهان، خیابان ۲۲ بهمن، مجموعه اداری امیرکبیر، دفتر امور املاک سازمان زاینده رود.
۳- زمان دریافت اسناد مزایده: از تاریخ نشر آگهی در روزنامه لغایت روز شنبه ۹۹/۰۵/۲۵ است.
۳-۱- پیشنهاد دهندگان مبلغ ۲۰۰۰/۰۰۰ ریال به حساب شماره ۰۱۰۵۵۲۶۷۵۲۰۰۲ نزد بانک ملی شعبه غدیر اصفهان واریز و فیش مربوطه را به واحد املاک سازمان ارائه تا اسناد و مشخصات مربوطه تحویل گردد.
۴- تسلیم پیشنهادها: پیشنهاددهندگان باید پاکت ها خود را بصورت سر بسته وممهور تا پایان ساعت اداری روز شنبه مورخ ۹۹/۰۵/۲۵ به آدرس: اصفهان، خیابان ۲۲ بهمن، مجموعه اداری امیرکبیر، ساختمان اداری سازمان به واحد املاک سازمان تسلیم نمایند.
۵- تاریخ بازگشایی پیشنهادها: کمیسیون عالی معاملات در ساعت ۱۵:۰۰ روز یکشنبه مورخ ۹۹/۰۵/۲۶ جهت بازگشایی پیشنهادها در محل دفتر مدیر عامل سازمان تشکیل می شود.
۶- مبلغ تضمین شرکت در هر کدام از مزایده های مذکور معادل ۵٪ درصد قیمت کل پایه کارشناسی مزایده مربوطه می باشد که باید به حساب شماره ۰۱۰۸۶۱۵۰۰۱۰۰۰ نزد بانک ملی شعبه غدیر اصفهان واریز و فیش مربوطه را طبق دستورالعمل داخل پاکت (الف) اسناد مزایده قرار دهند.
۷- به پیشنهادهای مشروط، فاقد سپرده، سپرده های مخدوش، سپرده های کم تر از میزان مقرر، چک شخصی و نظایر آن ترتیب اثر داده نخواهد شد.
۸- کلیه هزینه های مربوط به صدور پروانه بعهده برنده مزایده خواهد بود.
۹- برنده مزایده ملزم به رعایت کلیه مسائل زیست محیطی که در اسناد مزایده ارائه می گردد خواهد بود.
۱۰- کمیسیون در رد یا قبول یک یا کلیه پیشنهادها مختار است.
۱۱- سایر اطلاعات و جزییات در اسناد مزایده مندرج است.
۱۲- هزینه آگهی و کارشناسی به عهده برنده مزایده است.
۱۳- این آگهی تابع قانون منع مداخله کارکنان دولت در معاملات دولتی مصوب دیماه ۱۳۳۷ می باشد.

آدرس سایت سازمان: www.sozi.ir
ایمیل سازمان: info@sozi.ir
تلفن سازمان: ۳۲۶۷۳۰۸۰-۳۲۶۷۳۰۱۰

حمیدرضا جاوادی – مدیر عامل سازمان عمران زاینده رود

۳۰ درصد از نهاده تولیدکنندگان تخم مرغ با نرخ دولتی تأمین می‌شود

نسل فردا: رئیس کمیسیون کشـاورزی، آب، منابع طبیعی و محیط زیست مجلس شورای اسـلامی با بیان اینکه بر اساس اظهار تولیدکنندگان تخم مرغ و تأیید وزارت جهاد کشـاورزی تنها ۳۰ درصد از نهاده مورد نیاز این تولیدکنندگان با نرخ ارز دولتی تأمین و در اختیار آنها قرار می‌گیرد، گفت: مقرر شد تا کمیته دامپروری کمیسیون کشاورزی مجلس با دعوت از مسئولین سازمان حمایت از مصرف‌کنندگان و تولیدکنندگان، اتحادیه تولیدکنندگان و وزارت جهاد کشاورزی در خصوص نحوه تعیین قیمت تخم مرغ تصمیم گیری کنند. دکتر سید جواد ساداتی نژادخاطرنشان کرد: تلاش می‌کنیم با نشست‌های مختلف علی‌رغم چندگانگی تصمیم گیران در حوزه کشاورزی و تا زمان تمرکز اختیارات در وزارت جهاد کشاورزی آرامش را در بازار حاکم کنیم تا تولیدکنندگان به فعالیت خود ادامه دهند و مصرف کنندگان نیز نیاز خود را با قیمت مناسب تأمین کنند.

بستری ۱۵ بیمار حاد تنفسی در کاشان

نسل فردا: رئیس دانشگاه علوم پزشکی کاشان گفت: ۴۶۴۳۲ نفر تاکنون به مراکز بستری و سرپایی تشخیصی و درمانی در دو شهرستان کاشان و آران و بیدگل مراجعه کرده‌اند. ۳۳۴۱ بیمار حاد تنفسـی تاکنون مرخص شده‌اند. دکتر سید علیرضا مروجی افزود: طی ۲۴ ساعت قبل، ۱۵ بیمار جدید حاد تنفسی بستری شده‌اند که ۱۰ نفر اهل کاشان، ۱ نفر اهل نطنز، ۲ نفر اهل بادرود، ۱ نفر توابع آران و بیدگل و ۱ نفر دلیجان می‌باشند. وی خاطر نشان کرد: در مجموع فعلاً ۸۲ بیمار حاد تنفسی بستری می‌باشند که ۱۵ نفر آنها در بخش مراقبت‌های ویژه بستری می‌باشند و ۱ مورد فوت (مرد؛ ۷۰ سال) در ۲۴ ساعت قبل رخ داده است و با ۴۵ مورد جدید، تاکنون ۲۰۷۹ نفر از نظر تست کرونا مثبت شده‌اند.

کوتاه از شهر

عضو شورای اسلامی شهر اصفهان خواستار شد

لغو طرح زوج و فرد اصفهان به‌طور موقت

ایمنا: عضو شورای اسلامی شهر اصفهان گفت: از مسـئولان مربوطه می‌خواهم بـا لغو طرح زوج و فرد حتی به‌طور موقت از شـیوع بیشتر بیماری کرونا جلوگیـری کنند. رضا امینی در یکصد و سی و سومین جلسـه علنی شورای اسلامی شهر اصفهان اظهار کرد: از شهروندان اصفهان می‌خواهم با همکاری بیشتر و با رعایت دستورالعمل‌های بهداشتی زمینه‌های کاهش شیوع کرونا در شهر را فراهم کنند. وی افزود: از مسـئولان مربوطه می‌خواهم بـا لغو طرح زوج و فرد حتی به‌طور موقت از شـیوع بیشتر این بیمـاری جلوگیری کنند. عضو شـورای اسلامی شـهر اصفهان تصریح کرد: شایسته است در راستای اجرای فرامین رهبری نذورات مردمی در ماه محرم به سـوی کمک مؤمنانه و پذیرایـی از اقشـار ضعیف جامعـه هدایت شود. وی خاطرنشـان کرد پل‌های مکانیزه در سال‌های اخیر برای حفظ سلامتی سالمندان و شهروندان توانخواه مناسب‌سازی شده اما اخیراً درگیری‌های حقوقی شهرداری با پیمانکاران باعث شـده بخش مکانیزه آن غیرفعال باشد بنابراین از شـهردار اصفهان می‌خواهم نسبت به اتخاذ تصمیم مناسب در این راستا اقدام کند.

معاون خدمات شهری شهردار اصفهان خبرداد:

بهره‌برداری از ۱۲ پروژه عمرانی و خدماتی در آرامستان اصفهان

ایمنا: معاون خدمات شهری شهردار اصفهان از افتتاح، بهره‌بـرداری و آغاز عملیات اجرایی بیش از ۱۲ پروژه عمرانی و خدماتی در سازمان آرامستان ها خبر داد.

حسین امیری با اشاره به اقدامات شاخص انجام شده در راستای خدمت‌رسانی به شهروندان و زائران اهل قبور، اظهار کرد: سازمان آرامستان‌ها یکـی از مجموعه‌هـای مهم خدمت‌رسـان شـهرداری اصفهان اسـت که روزانه خدمات بسیاری را به مراجعان و شهروندان اصفهانی ارائه می‌کند. وی افزود: بروز رسـانی زیرساخت‌ها، استفاده از تکنولوژی روز، ساخت مجموعه‌های خدماتی و زیباسازی محیط از جمله اقدامات این سازمان به منظور افزایش کیفیت خدمات به زائران این مجموعه است.

معاون خدمات شهری شهردار اصفهان با اشاره به تکمیل و راه‌اندازی سـاختمان شماره دو به عنوان میز خدمت و خدمات امـور متوفیان، تصریح کرد: با بهره‌برداری از ساختمان اداری امور متوفیان که در فاصله ۲۰۰ متری سـالن تطهیر واقع شده، تمام امور مربوط به متوفیان در این ساختمان انجام خواهد شد و رفت آمد اضافه حذف و تسـریع در امور کفن و دفن به منظور آرامش خانواده‌های داغدار با این اقدام محقق می‌شود.

وی به پروژه‌های قابل افتتاح و آماده بهره‌برداری این سازمان اشـاره کرد و گفت: آغاز عملیات عمرانی و فضای سبز فاز ۳ آرامستان باغ رضوان (روشـنایی، جدول گذاری، خیابان‌سـازی، شبکه آب‌رسـانی، ایجاد فضای سبز)، ساخت سرویس‌های بهداشـتی فاز ۳؛ شروع عملیات اجرایی سالن جلسات ساختمان اداری؛ طراحی و شروع ساخت آرامگاه‌های خانوادگی، تغییر هویت بصری و گرافیک محیطی آرامستان باغ رضوان، فراخوان عمومی طراحی در آیگاه های آرامستان باغ رضوان، اجرای قبور پیش ساخته بتونی، مناسب سازی قطعات، اجرای فیبر نوری، سـاخت تابلو ترافیکی دروازه‌ای خیابان ثامن الائمه (ع) به عنوان بخشـی از اقدامات صورت گرفته؛ آمـاده بهره‌بـرداری و همچنین آماده اجرا در این سازمان است. وی ادامه داد: با توجه برنامه‌ریزی صورت گرفته در خصوص افتتاح پروژه‌های سازمان آرامستان‌ها؛ بهره برداری از این پروژه‌ها در قالب برنامه‌های «هر یکشنبه، یک افتتاح» در دستور کار قرار خواهد گرفت.

رئیس هیئت مدیره سـازمان آرامستان‌های شهرداری اصفهان با بیان اینکه آرامستان باغ رضوان متکفل ۴۳ آرامسـتان در شهر است، افزود: از این تعداد به غیر از آرامستان باغ رضوان در ۱۸ آرامستان محلی غیر از بقاع متبرکه دفن اموات انجام می‌شود؛ ۱۰ آرامستان شهر دارای غسالخانه اسـت و در آینده نزدیک غسالخانه غرب اصفهان را اجرایی خواهیم کرد.

مدیرعامل شرکت آب و فاضلاب استان اصفهان خبر داد

پیشرفت ۷۰ درصدی سازه تصفیه‌خانه فاضلاب چادگان

نسل فردا/گروه ایران
Naslefarda@gmail.com

مدیرعامل شـرکت آب و فاضلاب استان اصفهان با اشـاره به ضرورت تکمیل تصفیه خانه فاضلاب شـهر چادگان گفت: شـهر چادگان در مجاورت سـد زاینده رود قرار دارد و به منظور دفع سـالم و بهداشـتی فاضلاب این منطقه، تکمیل هر چه سـریع‌تر این تصفیه خانه ضروری اسـت. هاشم امینی اظهار داشت: هم اکنون اجرای سازه تصفیه خانه فاضلاب چـادگان به ۷۰ درصد پیشـرفت فیزیکی رسیده و برای تکمیل ۲۹ کیلومتر شبکه جمع آوری باقیمانده و تصفیه خانه آن، با سیستم یو اف، تجهیـزات الکترومکانیـکال، ادوات پمپ و سـایر ملزومات به حـدود ۶۰ میلیـارد تومان اعتبار نیاز است که اگر اعتبار مورد نیاز تخصیص یابد، در سـال ۱۴۰۰ شـاهد بهره بـرداری آن خواهیم بود.

وی ادامه داد: شهرستان چادگان به دلیل داشتن آب و هوای کوهسـتانی، دارای منابـع آبی غنی زیرزمینی است و شـرایط اقلیمی این شهرستان موجب گردیده سد زاینده رود در این منطقه واقع شود، بنابراین راه اندازی تصفیه خانه فاضلاب برای جلوگیری از آلودگی آب‌های زیرزمینی و سطحی در این شهرستان از ضرورت بالایی برخوردار است. امینی با بیان اینکه از سال ۹۲ اجرای تصفیه خانه فاضلاب در شـهر چادگان آغاز شـده است، ابراز داشت: این تصفیه خانه با سیستم فیلتراسیون دو لایه یو اف که یکی از بهترین روش‌های تصفیه در دنیاست در حال احداث است و ظرفیت تصفیه آن ۲ هزار و ۳۳۰ متر مکعب در شبانه روز است.

وی در ارتبـاط با اجرای شـبکه فاضلاب شـهر چادگان بیان داشـت: تا کنون حدود ۳۳ کیلومتر از ۶۲ کیلومتر شـبکه فاضلاب در شـهر چادگان اجرا شده است؛ همچنین همزمان با اجرای شبکه فاضلاب کلکتور این شـبکه نیز در حال اجراست. هاشم امینی با اشـاره به جمعیت ۳۵ هزار نفری شهرستان چادگان گفت: ۶۱ روستا تحت پوشش آبفا چادگان قرار دارد که از این رقم، ۱۴ روسـتا در حاشـیه رودخانه قرار دارد. مدیرعامل شرکت آبفا اسـتان اصفهان افزود: اجرای تأسیسـات و ادامه روند تکمیـل و احداث فاضـلاب چادگان باید با حساسـیت‌های ویژه‌ای دنبال شود چرا که برخورداری مردم از خدمات شـبکه فاضلاب یکی از مطالبات به حق آنهاست و تا کنون برای احداث تصفیه خانه فاضلاب چادگان بیش از ۲۰ میلیارد تومان هزینه شده است.



راه اندازی تصفیه خانه فاضلاب بـرای جلوگیـری از آلودگی آب‌های زیرزمینی و سطحی در این شهرستان از ضرورت بالایی برخوردار است



عکس: نسل فردا

کاشان

شهردار کاشان خبر داد

ثبت جشنواره سراسری تئاتر مهر کاشان در تقویم رویدادهای فرهنگی کشور

نسل فردا/گروه ایران
Naslefarda@gmail.com

شهردار کاشان گفت: جشنواره سراسری تئاتر مهر کاشان به عنوان یک رویداد فرهنگی و هنـری در تقویم وزارت فرهنگ و ارشـاد اسلامی به ثبت رسید.

سعید ابریشـمی‌راد با اشاره به اینکه کاشـان از دهه‌های گذشته خاسـتگاه هنرمندان بی‌نظیر در عرصه هنرهای نمایشی بوده و هنرمندان بزرگی از این خطه هنرخیز و هنر پرور، توفیق حضور در عرصه فرهنگ و هنر کشور را یافته‌اند تأکید کرد: دیار سیلک پیوسته جریان‌سـاز اتفاقات و رویدادهای هنری موثری مانند جشـنواره سراسری تئاتر مهر بوده که شاخص‌ترین رویداد فرهنگی کاشان نیز محسوب می‌شود.

وی، برگزاری ۱۵ دوره موفق این جشنواره را میدان مناسبی برای بروز استعدادهای درخشـان و ارائه کارهای فاخر برای شکوفایی فضای هنری شـهر قلمداد کرد و آن را موهبتی دانست که باید در راستای ارتقا و توسعه فرهنگی کاشان-هنر شهر ایران به خوبی از آن بهره برد.

رئیس شورای سیاست‌گذاری جشنواره تئاتر مهر کاشان در ادامه به آموزه‌های هنر تئاتر اشـاره کرد و گفت: تئاتر به مخاطبانش یاد می‌دهد همچنان که مسـئولیت پذیری نقش‌آفرینان، شرط لازم موفقیت یک اثر نمایشی است برای رقم خوردن اتفاقات خوب برای یک شهر، کنار هم قرار گرفتن شهروندانی آگاه به حقوق و وظایف خویش یک رکن اساسی است.

ابریشمی‌راد در خصوص دلایل عهده‌دار شدن مدیریت شهری برای برگزاری جشنواره سراسری تئاتر مهر یادآور شد: با توجه به اینکه امروز شهرداری‌ها فراتر از مجموعه صرف خدماتی در جایگاه نهادی اجتماعی قرار گرفته‌اند و طبیعتاً باید عملکردی متناسب با نیازهای مختلف و متنوع اجتماعی داشته باشند، از این رو شهرداری کاشان با اقداماتی نظیر تشکیل شورای هنر و تقویت ارتباط با هنرمندان وظیفه میزبانـی از این جشـنواره را در قالب سـازمان فرهنگی، اجتماعی و ورزشی برعهده گرفته است.

وی، جشنواره سراسری تئاتر مهر را یک سفیر قدرتمند فرهنگی برای کاشان معرفی و تصریح کرد: در راستای تقویت جایگاه این رویداد، با همکاری‌های اداره کل فرهنگ و ارشـاد اسلامی استان اصفهان و اداره فرهنگ و ارشاد اسلامی کاشـان و بعد از سال‌ها پیگیری و جلسات مستمر شورای سیاست‌گذاری جشـنواره با مدیران اداره کل هنرهای نمایشی و ارائه مستندات از پتانسیل‌های بی نظیر این فستیوال، جشنواره سراسری تئاتر مهر در پانزدهمین دوره در تقویم سالیانه رویدادهای تئاتری اداره کل هنرهای نمایشی کشور به ثبت رسید و برگ زرین دیگری به سند افتخارات کاشان اضافه شد.

ابریشمی‌راد با تأکید بر منویات مقام معظم رهبری برای گام دوم انقلاب و استفاده از ظرفیت جوانان، تصریح کرد: اگر ما بتوانیم به جوانان هنرمند میدان دهیم و از ظرفیت آن‌ها استفاده کنیم علاوه بر رشـد و تعالی جوانان، زمینه برای ارتقای جایگاه هنر در کاشان بویژه هنر تئاتر فراهم خواهد شد.

خبری که در بدو انتشار جنجالی شد و حوزه هنری واکنش نشان داد

خانه هنرمندان همچنان خانه هنرمندان

مریم محسنی/گروه ایران
Naslefarda@gmail.com



در هفتـه‌ای که گذشـت هنرمندان اصفهان علاوه بر آنکه سـوگوار غم از دست دادن سید مجید عقیلی هنرمند گرافیسـت اصفهان بودنـد، دغدغه بزرگتری چون از دسـت دادن مأمن و محل گردهمایی‌های خود را داشتند، محلی که بیش از سی سال است «خانه هنرمندان» نامیده شده است و در اختیار حوزه هنری استان اصفهان است.

مهدی احمدی فر رئیس حوزه هنری اسـتان اصفهان، در مورد انتشار خبر مالکیت بنیاد شهید و امور ایثارگران استان اصفهان در خصوص خانه هنرمندان گفت: در مورد خانه هنرمندان خبری که در فضای مجازی و در میان هنرمندان مطرح شده است، اصل خبر درست است اما نوع تحلیل و نوع مخابره‌ای که صورت گرفته ایراداتی دارد که توضیحاتی در این خصوص وجود دارد.

وی افزود: آنچه که در واقع زمینه اصلی موضوع است یک بحث حقوقی است میان چند دستگاه، بحث حقوقی که از یک طرف میان آموزش و پرورش استان و بنیاد شهید و اداره ارشاد اسلامی و شهرداری استان و حوزه هنری اصفهان مطرح بوده است، در این بحث موضوع در مورد مالکیت آن ساختمان (خانه هنرمندان) و زمین‌های اطرافش است که البته مورد پیگیری کارشناسان حقوقی این دستگاه‌ها قرار گرفته است و در نهایت رأی صادره از جانب قوه قضاییه مبنی بر مالکیت بنیاد شهید و امور ایثارگران اصفهان قرار گرفته است. مهدی احمدی فر در تشریح صدور حکم تخلیه خانه هنرمندان و نگرانی هنرمندان در خصوص تغییر کاربری این خانه گفت: مالکیت خانه هنرمندان از ابتدا به این دستگاه (بنیاد شهید) تعلق داشته است و قریب سی سال است که خانه هنرمندان با این نام و مسمی به عنوان محور و مرکز گردهمایی هنرمندان اصفهان بوده، هست و انشاء الله خواهد بود. وی ادامه داد: به دلیل اینکه این یک بحث حقوقی است، هم اکنون نیز از سوی امور حقوقی حوزه هنری تهران و شخص رئیس حوزه هنری کشور پیگیری می‌شود و مشکل خاصی نیست زیرا هر دو مجموعه بنیاد شهید در استان اصفهان و در کلان کشور و حوزه هنری اصفهان و کشور تمام دغدغه‌شان این است که درست‌ترین اقدام انجام شود. رئیس حوزه هنری استان اصفهان تاکید کرد: در خصوص مالکیت این مکان حرفی نیست اما در مورد کاربری آن امیدواریم چون سی سال گذشته اینجا همچنان خانه هنرمندان بماند و به عنوان مرکز حضور هنرمندان استان باشد و امیدواریم به زودی زود این توافق حاصل شود و این مشکل برطرف شود. وی اظهار امیدواری کرد: سعی داریم با پیگیری جدی و عزم اینکه همچنان خانه هنرمندان، خانه هنرمندان بماند کارها را به انجام برسانیم و نیازی نیست که هنرمندان عزیزمان نگران این موضوع باشند و یا بخواهند حرکتی انجام دهند.

در هشتاد و دومین شورای فرهنگ عمومی استان اصفهان مطرح شد

یکی از راه‌های تقویت سیستم ایمنی امیدبخشی به جامعه

نسل فردا/گروه ایران
Naslefarda@gmail.com



هشتاد و دومین شورای فرهنگ عمومی اسـتان اصفهان با حضور نماینده ولی فقیه در استان و استاندار اصفهان برگزار شد. آیت‌الله سید یوسف طباطبایی نژاد رئیس شورای فرهنگ عمومی استان اصفهان در هشتاد و دومین جلسه این شورا با تبریک اعیاد و مناسبت‌های ماه ذی الحجه از تشکیل شورای فرهنگ عمومی استان تقدیر نمود و گفت: شورای فرهنگ عمومی استان فرصت مناسبی برای ارائه مباحث مهم در حوزه فرهنگی بوده و لازم است جلسات این شورا به صورت منظم و ماهانه با دستور جلسه مشخص تشکیل شود. نماینده ولی فقیه در استان و امام جمعه اصفهان با اشاره به روایتی در خصوص برپایی نماز جمعه گفت: در روایات ذکر شده که نماز جمعه با حداقل ۵ یا حداقل ۷ نفر که یکی از آنها امام است برگزار شود، برخی گفتند امام یعنی امام معصوم در حالی که لفظ امام معصوم در هیچ روایتی نیامده و واژه امام به معنی جلودار و پیشوا است بنابراین لازم نیست تنها در زمان معصوم علیه السلام این نماز اقامه شود و در سایر اوقات نیز اقامه آن مورد تاکید قرار گرفته است. عباس رضایی نائب رئیس شورای فرهنگ عمومی استان اصفهان نیز در این جلسه با خیر مقدم به حاضران پیرامون دستور جلسه در خصوص برگزاری مراسمات دینی در ایام کرونا گفت: زندگی در دوران کرونا نیازمند تمهیدات بوده و لازم است سیستم ایمنی بدن را تقویت نماییم و یکی از راه‌های تقویت سیستم ایمنی امیدبخشی به جامعه است. استاندار اصفهان خاطرنشان کرد: از هیئات مذهبی انتظار داریم همچون گذشته همراهی داشته باشند و دستورالعمل‌های بهداشتی را رعایت نمایند همچنین مسئولان هیئات از فرصت منابر برای افزایش آگاهی مردم در خصوص این ویروس استفاده کنند. حجت الاسلام و المسلمین رمضانعلی معتمدی دبیر شورای فرهنگ عمومی استان اصفهان در این جلسه با تبریک روز عرفه، عید قربان و غدیر؛ به دستور جلسه اشاره کرد و گفت: ارائه گزارش شورای سیاست گذاری ائمه جمعه استان به مناسبت سالروز تشکیل نماز جمعه، گزارش اداره کل تبلیغات اسلامی استان پیرامون اقدامات صورت گرفته در کمیته معنوی ستاد استانی مدیریت کرونا ویژه ایام محرم و صفر و معرفی ظرفیت‌های قرآنی مردمی از جمله دستور جلسه امروز است. مدیر کل فرهنگ و ارشاد اسلامی استان اصفهان با بیان اینکه شورای فرهنگ عمومی فرصت خوبی برای بررسی وضعیت فرهنگی استان و پیشبرد اهداف فرهنگی است، خاطرنشان کرد: تلاش می کنیم در هر کدام از جلسات شورای فرهنگ عمومی یکی از ظرفیت‌های فرهنگی، هنری، قرآنی استان را معرفی نماییم. وی اظهار کرد: این موسسه بزرگترین موسسه فرهنگی قرآنی استان و کشور بوده و فعالیت‌های کم نظیری در حوزه نشر و گسترش فرهنگ قرآن و اهل بیت علیهم السلام در شهرستان خمینی شهر انجام داده است.

گفت و گو

رئیس شورای اسلامی شهر اصفهان از اصفهان در ماه محرم گفت

شهر باید مملو از نمادهای عاشورایی شود

مریم یادگاری/گروه ایران
M.Yadegarii@gmail.com

رئیس شورای اسلامی شهر اصفهان گفت: شهر باید در ایام محرم مملو از نمادهای عزاداری و عاشورایی شود به گونه‌ای که زمینه‌ای برای فهم بیشتر از نهضت امام حسـین (ع) را فراهم آورده و دوری از هر گونه خرافات در عزاداری‌ها را گوشزد کند.

علیرضا نصراصفهانی در ادامه اظهار کرد: رهبر معظم انقلاب، معیار عزاداری‌ها را آن چیزی دانستند که کارشناسان بهداشت و ستاد ملی مقابله با کرونا اعلام می کند بنابراین نیاز است در ایام محرم فاصله گذاری فیزیکی و رعایت موازین بهداشتی در تمام تجمعات و جلسات رعایت شود.

وی با بیان اینکه مراجع عظام تقلید نیز در خصوص برگزاری مراسم محرم نظریاتی داشته‌اند و سلامتی مردم مورد توجه همگی آن‌ها بوده است، افزود: ماه محرم، ماه عزاداری است و باید شرایطی فراهم شود که مردم بتوانند عزاداری خـود را دنبال کنند و از طرفی باید تصمیمات به نحوی اتخاذ شود که برای مردم این امر به آسانی مقدور باشد.

رئیس شورای اسلامی شهر اصفهان تاکید کرد: باید در تبلیغات شهر به مناسبت ماه محرم به این نکات بیشتر دقت شـده و در جهت اطلاع رسانی بهتر به مردم برای رعایت اصول بهداشتی گام برداشته شود؛ لازم است امر به معروف و نهی از منکر به عنوان یکی از اهداف نهضت حسینی در تمام ابعاد آن در شهر ترویج و تسری یابد.

وی ادامه داد: شهر باید در ایام محرم مملو از نمادهای عزاداری و عاشورایی شـود به گونه‌ای که زمینه‌ای برای فهم بیشتر از نهضت امام حسین (ع) را فراهم آورده و دوری از هر گونه خرافـات در عزاداری‌ها را گوشزد کند.

نصراصفهانی خاطرنشان کرد: بسیاری از مردم تمایل دارند مسائل بهداشتی را رعایت کنند اما از لحاظ مالی حتی قادر به تهیه ماسک نیستند بنابراین نیاز است مدیران و مبلغان شرایط رعایت اصول بهداشتی را برای اقشار ضعیف جامعه در ایام محرم فراهم کنند.

وی خاطرنشان کرد: همچنین شایسته است تبلیغات به سمتی سوق پیدا کند که نذورات مردمی در قالب تهیه بسته‌های معیشتی و اقلام بهداشتی برای افراد نیازمند توزیع شود.

خبرنگاران به اصلاح جامعه اقدام کنند

رئیس شورای اسلامی شهر اصفهان با اشاره به در پیش بودن روز خبرنـگار، تصریح کرد: برای تمام فعالان عرصه اطلاع رسانی، سربلندی و توفیق خدمت‌رسانی را آرزومندیم و از آن‌ها توقع داریم با پدیده‌های پیرامون خود برخوردی صادقانه داشته باشند.

وی با تاکید بر اینکه هر کدام از ما باید در هر جایگاهی که هستیم برای اصلاح امور جامعه گام برداریم، اضافه کرد: خبرنگاران دیده‌بان‌هایی هستند که با انصاف مسائل را دنبال کرده و در گزارش‌های خود به دنبال بزرگنمایی و کوچک سازی مسائل نیستند بنابراین هر فرد فعالی در عرصه رسانه باید حافظ حق و حقوق مردم بوده و همانند حضرت اباعبدالله حسین (ع) در جهت اصلاح جامعه گام بردارد.

تاکید بر استمرار «هر یکشنبه یک افتتاح» تا پایان سال

نصراصفهانی اظهار کرد: ما وارد شرایط سخت‌تری در شیوع کرونا شدیم و به همین سبب برنامه «هر یکشنبه یک افتتاح» به سمت اجرای غیر حضوری و مجازی رفت. وی با بیان اینکه افتتاحیه‌های مجازی محدودیت‌هایی را ایجاد می کند و باعث می‌شـود نتوانیم به‌طور شایسته از کسانی که در آماده‌سازی پروژه‌ها تلاش کرده‌اند قدردانی کنیم، گفت: حضور مردم در مراسم باعث قوت و شادابی برنامه‌ها می‌شود، اما اکنون ناچار هستیم افتتاحیه‌ها را غیر حضوری برگزار و به حداقل‌ها بسنده کنیم.

رئیس شورای اسلامی شهر اصفهان با تاکید بر اینکه اجرای «هر یکشنبه یک افتتاح» در ابتدا امکان سنجی شد و باید با هر ابزاری استمرار پیدا کرده و دوام داشته باشد، افزود: برنامه‌های افتتاح هفتگی باید تا پایان سال دنبال شود و پروژه‌های شهری به بهره‌برداری و افتتاح برسند.

نگاه حقوق بشری اسلام بسیاری از مشکلات جهان را حل می‌کند

وی تصریح کرد: سـازمان کنفرانس اسـلامی در سال ۱۳۶۹، به پیشنهاد ایران و تصویب کشورهای اسلامی ۱۴ مرداد ماه را به عنوان «روز حقوق بشر اسلامی و کرامت انسـانی» نامگذاری کرده است؛ روزی که نمایانگر حقوق بشر واقعی از دیدگاه اسلام اسـت. نصراصفهانی افزود: حقوق بشر اسلامی در نگاهی گسترده زمینه‌ای را ایجاد می کند تا هر انسانی در جایگاه خود فارغ از نژاد، رنگ، قومیت و ملیت از کرامت بهره‌مند شود. رئیس شورای اسلامی شهر اصفهان با بیان اینکه نگاه قرآن نگاهی فراگیر به نوع انسان است، اضافه کرد: خطاب آیات قرآن با لفظ «یا ایهاالناس» این نگاه فراگیر را تصدیق می کند و تاکید قرآن بر اینکه بیش از هر چیزی تقوای الهی در اولویت برتری انسان‌هاست، موید نگاه انسانی قرآن است.

وی با بیان اینکه اگر مدعیان حقوق بشر به آموزه‌های الهی اسلامی روی آورند، بسیاری از مشکلات بشریت حل خواهد شد، ادامه داد: از دیگر مصادیق نگاه اسلام به جایگاه انسان، نامه امیر مؤمنان خطاب به مالک اشتر اسـت که از آن با عنوان منشور حکومتی نام برده می‌شود، مردم را به دو دسته تقسیم می کنند؛ یا در دیـن با تو هـم نظرند یا در خلقـت همانند تو هستند.

نسل فردا

فردا از آن ماست

روزنامه سراسری صبح ایران

عضو انجمن صنفی روزنامه های غیردولتی و تعاونی مطبوعات

آیین نامه اخلاق حرفه ای: http://www.nasle-farda.ir/html/item/6

دوشنبه | ۱۳ مرداد ۱۳۹۹ | سال بیست و نهم

شماره ۶۳۰۰ | ۳ آگوست ۲۰۲۰ | ۱۳ ذی‌الحجه ۱۴۴۱

۱۲ صفحه | ۲۰۰۰ تومان

شناسنامه

روزنامه اجتماعی - سیاسی - ورزشی

صاحب امتیاز و مدیر مسئول: رضا محزونیه

سردبیر: مرضیه ربیعی

امتیاز: ۴۹/۵۷ رتبه ۳۲ در بین ۱۸۰ روزنامه کشور

دفتر: تهران، بزرگراه جلال آل احمد، بین خیابان کارگر و اتوبان چمران، کوی پروانه، پلاک ۲ واحد ۱

تلفن: ۸۸۰۱۶۶۴۹ - ۸۸۳۵۶۳۰۸ - ۰۲۱

فاکس: ۸۸۳۵۳۲۹۷ - ۰۲۱

روابط عمومی: ۸۸۳۵۶۲۸۱ - ۰۲۱

دفتر اصفهان: میدان احمدآباد، ابتدای خیابان شهید مفتح (بهرام) ساختمان امام رضا(ع) تلفن: ۳۲۲۷۴۵۰۰ - ۰۳۱

توزیع تهران: موسسه مطبوعاتی نسل فردا ۸۸۰۱۹۱۲۹ - ۰۲۱

امور شهرستانها: فاکس: ۳۲۲۷۴۵۱۱ - ۰۳۱

۳۲۲۷۴۵۰۶ - ۰۳۱ - ۸۸۰۱۹۱۲۹ - ۰۲۱

لیتوگرافی و چاپ:

گلریز: ۶۶۷۹۵۳۴۸ - ۰۲۱

وب سایت روزنامه نسل فردا: http://www.naslefarda.net

پیام کوتاه: ۳۰۰۰۷۲۳۲

اینستاگرام: naslefardanews

تلگرام: naslfarda

حدیث

امام حسین (ع): دانش، بارور کننده معرفت (شناخت) است.

حکمت نهج البلاغه

امام علی (ع): اعتماد و دلبستگی به دنیا با آنچه از آن به چشم می‌بینی نادانی است و کوتاهی کردن در نیکوکاری وقتی که به پاداش آن اطمینان داری زیانکاری است و اعتماد کردن به هر کس پیش از آزمایش او ناتوانی و درماندن است.

کاریکاتور



موضوع تعرض به منابع طبیعی و پدیده کوه‌خواری در کنار حواشی جنجالی روزهای اخیر در شبکه‌های اجتماعی درباره دماوند، سوژه کار تونی از محمدرضا ثقفی در شهرونگ شده است.

سرمقاله

سلامت ما عین دیانت ماست

ادامه از صفحه یک...

تا نام و نشان محرم و عاشورا عمیق‌تر در تاریخ ماندگار شود، ترویج نام‌هایی مثل حسین، عباس، علی اصغر، زینب و... برای فرزندان و نوزادان متولد شده در این ایام اجر و پاداش وافری خواهد داشت.

۶- توسعه و تقویت نماز جماعت

هدف و غایت جریان کربلا اقامه دین و نماز است و شایسته است در این ایام نمازهای جماعت البته با رعایت دستورات پزشکی پرشور و گسترده‌تر برگزار شود شکوه و عظمت این گونه جماعت‌ها می‌تواند شور و شکوه تعزیت و عزاداری سالار شهیدان را به نمایش بگذارد.

۷- مناسک رسانه‌ای

با گسترده‌تر شدن رسانه‌ها و شبکه‌های اجتماعی لازم است بخش زیادی از برنامه‌ها و آیین‌های مذهبی در فضای اینترنت و سایبر تداوم یافته و مخاطبان این عرصه‌ها نیز از فیض برنامه‌های دینی و مذهبی محروم نمانند، راه‌اندازی پیج‌ها و کانال‌ها و شبکه‌های زنده و تلویزیونی در فضای مجازی و تولید و بازپخش برنامه‌های مذهبی و عزاداری‌ها ضرورت انکارناپذیر است.

۸- میراث ماندگار حسینی

تأسیس قرض‌الحسنه، وقف، تأسیس اماکن و بناهای فرهنگی و مذهبی با بهره‌گیری از نذورات و نیت‌هایی که به دلیل شرایط موجود نمی‌توان انجام داد، می‌تواند میراث ماندگاری باشد که به یادگار از شرایط سخت تعزیت و عزاداری سید و سالار شهیدان(ع) به جای می‌ماند و برای همیشه ارادت بانیان و متولیان آن را به ساحت مقدس شهدای کربلا به نمایش خواهد گذاشت.

۹- خانه‌های حسینی

نصب پرچم عزا بر در خانه‌ها، قرائت زیارت عاشورا به صورت خانوادگی، گوش دادن به برنامه‌های مذهبی تلویزیون و کانال‌های هیئت‌ها و مساجد و برگزاری ختم قرآن و پرداخت صدقه و هدیه ثواب آن‌ها به شهدای کربلا می‌تواند خانه‌هایمان را به بیت‌الحسین تبدیل کند.

۱۰- صیانت از سلامت جامعه

تلاش برای رعایت توصیه‌نامه‌های سلامت و حفظ جان انسان‌ها به ویژه حفظ سلامت و جان عزاداران حسینی می‌تواند یکی از مهم‌ترین الگوهای عرض ارادت و تسلیت عزای شهدای کربلا باشد و با نیت کسب ثواب و خیرات برای همه درگذشتگان ناشی از ویروس کرونا در یک خیر جمعی شریک شویم. حفظ سلامت در باورهای دینی ما عین دیانت است و التزام به حفظ جان انسان‌ها در فقه اسلامی بر همگان واجب و لازم است. لذا سلامت ما عین دیانت ماست.

تصویر روز



حال و هوای ایام عید قربان در بازار شهر صنعا در یمن

منبع: رویترز

شهری

معاون سیاسی امنیتی اجتماعی فرمانداری فلاورجان:

مدیریت مصرف آب برای عبور از شرایط بحرانی کرونا ضروریست

نسل فردا/ گروه ایران
news@naslefarda.net

نشست هم‌اندیشی روابط عمومی و آموزش همگانی شرکت آب و فاضلاب استان اصفهان با فعالان فرهنگی و مدیران خبرگزاری‌ها و کانال‌های خبری مجازی شهرستان فلاورجان، در فرمانداری این شهرستان برگزار شد. معاون سیاسی امنیتی اجتماعی فرمانداری فلاورجان در این جلسه، تولید محتوای خوب و اطلاع‌رسانی به موقع را برای مدیریت مصرف آب توسط مردم بسیار مهم دانست و گفت: الگوی مصرف بهینه آب باید در جامعه رعایت شود و این موضوع در شهرستان فلاورجان به دلیل کاهش ذخایر منابع آبی نیازمند توجه بیشتر است. سلطانی با اشاره به وضعیت قرمز این شهرستان از لحاظ شیوع ویروس کرونا اظهار داشت: برای عبور از این شرایط بحرانی به آب نیازمندیم و باید مصرف آن را مدیریت کرد. وی از رسانه‌ها خواست به وظیفه اطلاع‌رسانی خود در این حوزه نیز همانند گذشته با دقت و حساسیت عمل کنند. مدیر امور آب و فاضلاب منطقه فلاورجان گفت: اصحاب رسانه در خط مقدم ارتباط دولت با مردم هستند و اطلاع‌رسانی درست خدمات صورت گرفته، باعث ایجاد احساس امنیت و آرامش در آن‌ها می‌شود. محمدمهدی پراندوخ در این نشست، شبکه آب و فاضلاب را به موجودی زنده تشبیه کرد که نیازمند رسیدگی، تغذیه و نظارت شبانه‌روزی است و مدیریت آب و فاضلاب منطقه فلاورجان این اقدامات را بدون وقفه تحت هر شرایطی پیگیری می‌کند. وی با اعلام غیرحضوری شدن تمام خدمات قابل ارائه به مردم در حوزه‌های آب و فاضلاب و عدم نیاز به مراجعه حضوری مردم در شرایط بحرانی شیوع ویروس کرونا اظهار داشت: این خدمات بر اساس مقررات و دستورالعمل‌های اجرایی مشخصی انجام می‌شود و با توجه به یکپارچه‌سازی شرکت‌های آب و فاضلاب شهری و روستایی، خدمات یکپارچه برای همه مشترکان ارائه می‌شود. مدیر امور آب و فاضلاب منطقه فلاورجان افزود: علی‌رغم افزایش مصرف آب در این روزها، پرسنل شرکت آب و فاضلاب با تمام توان و امکانات خود آب شرب مورد نیاز مردم را تأمین می‌کنند و تاکنون مشکلی در این خصوص وجود نداشته است. پراندوخ اطلاع‌رسانی به مردم برای استفاده صحیح از آب را بسیار مهم برشمرد و اظهار داشت: پایدار بودن جریان آب ارتباط مستقیمی با احساس رضایت‌مندی مصرف‌کنندگان دارد و رسانه‌ها می‌توانند با انعکاس خدمات انجام شده و ارائه توصیه‌های مدیریت مصرف، نقش اساسی را در این زمینه ایفا کنند. محسن شفیعا، رئیس اداره آموزش همگانی شرکت آبفا استان اصفهان گفت: هدف اصلی از ترتیب دادن این نشست، استفاده از ظرفیت فضای مجازی برای اطلاع‌رسانی اهمیت و روش‌های صرفه‌جویی در مصرف آب به مردم است و آنچه در این راستا اهمیت دارد انتقال صحیح اطلاعات و نشر محتواهای فرهنگی آموزشی مناسب و متناسب با گروه‌های هدف است. وی ضمن قدردانی از اصحاب رسانه و مدیران کانال‌های خبری مجازی شهرستان فلاورجان اظهار داشت: رسانه‌های محلی می‌توانند با نگاه مخاطب‌شناسانه و آشنایی که با شرایط فرهنگی و بومی مناطق شهرستان دارند این شرکت را در تولید محتواهای متناسب با آن یاری دهند.



آگهی مناقصه عمومی — نوبت اول

شرکت مدیریت پسماند شهری نجف آباد به استناد مصوبه هیئت مدیره محترم در نظر دارد نسبت به تامین خودروهای خدمات شهری به تعداد ۳۱ دستگاه خاور کمپرسی و ۳ دستگاه خودروی نیسان از طریق پیمانکار و برگزاری مناقصه عمومی به اشخاص حقیقی یا حقوقی واجد صلاحیت و دارای سابقه کار مرتبط به مدت یکسال اقدام نماید. لذا متقاضیان حداکثر تا تاریخ ۱۳۹۹/۰۵/۳۰ جهت دریافت اسناد مربوطه به دفتر شرکت واقع در نجف آباد، بلوار طالقانی، نبش میدان شهدا مراجعه و یا جهت کسب اطلاعات بیشتر با شماره تلفن ۴۲۷۲۷۲۱۷-۰۳۱ تماس حاصل نمایند.

شرکت مدیریت پسماند شهری نجف آباد (سهامی خاص)

آگهی دعوت مجمع عمومی فوق العاده و مجمع عمومی عادی به طور فوق العاده
شرکت گل آوران سپاهان (سهامی خاص) ثبت شده به شماره ۱۵۵۱۸ و شناسه ملی ۱۰۲۶۰۳۶۴۸۷۰

بدینوسیله از کلیه سهامداران شرکت فوق دعوت می گردد در جلسه مجمع عمومی فوق العاده و مجمع عمومی عادی بطور فوق العاده که در تاریخ ۱۳۹۹/۰۵/۲۵ به ترتیب در ساعات ۸ و ۱۰ صبح به آدرس: استان اصفهان، شهرستان اصفهان، بخش مرکزی، شهر اصفهان، محله سروستان، خیابان پروین اعتصامی، کوچه طیب۵، پلاک ۶، ساختمان فرید، طبقه دوم، واحد ۴ و کد پستی ۸۱۹۹۹۱۳۵۱۶ برگزار می گردد حضور به هم رسانند.

الف) دستور جلسه مجمع عمومی فوق العاده: اصلاح ماده ۳۷ اساسنامه

ب) دستور جلسه مجمع عمومی عادی به طور فوق العاده: - انتخاب و تعیین سمت اعضاء هیئت مدیره - تعیین بازرسین - تعیین دارندگان حق امضا - انتخاب روزنامه کثیر الانتشار

هیئت مدیره

آگهی مناقصه عمومی — نوبت دوم

شماره ۲۰۹۹۰۰۱۴۰۳۰۰۰۰۸۷ مورخ ۹۹/۵/۴ مندرج در سامانه تدارکات الکترونیکی دولت شماره ۷۳ سال ۹۹

شرکت آب و فاضلاب استان آذربایجان شرقی در نظر دارد عملیات مربوط به: اجرای مخازن، شیرخانه، حصارکشی، خط انتقال، تجهیز پمپاژ در مجتمع آلمالو (باغچه جیق، سراسکند سفلی، بایقراکوه، جغل علیا) را از محل اعتبارات عمرانی و از طریق مناقصه (عمومی) از طریق سامانه تدارکات الکترونیکی دولت به پیمانکار واجد شرایط و دارای رتبه آب واگذار نماید. کلیه مراحل مناقصه از طریق سامانه تدارکات الکترونیکی دولت (ستاد) به آدرس www.setadiran.ir انجام خواهد شد بدیهی است هزینه آگهی از برنده مناقصه اخذ خواهد شد.

الف) به پیشنهادهای فاقد امضا، مشروط، مخدوش، مطلقاً ترتیب اثر داده نخواهد شد.

ب- مبلغ برآورد اولیه معادل: ۹,۰۶۴,۴۰۳,۸۳۰ ریال

ج- مبلغ سپرده تضمین شرکت در فرآیند اجاع کار معادل: ۴۵۳,۲۲۰,۱۹۱ ریال

د- مدت اجرای کار: ۸ ماه

ه) سایر اطلاعات و جزییات مربوطه در اسناد مناقصه مندرج است.

و- پیشنهاد دهنده مکلف است معادل مبلغ سپرده، تضمین های معتبر تسلیم یا مبلغ مذکور را به حساب بانکی شرکت واریز و حسب مفاد اسناد مناقصه ضمانتنامه یا رسید واریز وجه را به صورت اصل در وقت مقرر در اسناد به کارفرما تسلیم نماید به پیشنهادهای فاقد سپرده، سپرده های مخدوش، سپرده های کمتر از میزان مقرر، چک و نظایر آن ترتیب اثر داده نخواهد شد.

سایت: www.abfaazarbaijan.ir

شناسه: ۹۲۶۹۵۵

شرکت آب و فاضلاب استان آذربایجان شرقی

آگهی دعوت از سهامداران شرکت پزشکان آسیب شناس رایان سپاهان (سهامی خاص) (نوبت دوم) به شماره ثبت ۵۶۶۴۲ و شناسه ملی ۱۴۰۰۶۰۲۷۳۵۶

نظر به اینکه جلسه مجمع عمومی عادی به طور فوق العاده این شرکت طی آگهی دعوت منتشر شده در روزنامه نسل فردا مورخ ۱۳۹۹/۰۴/۲۹ ساعت ۲۰ روز جمعه مورخ ۱۳۹۹/۰۵/۱۰ به دلیل حاصل نشدن حد نصاب لازم قانونی رسمیت نیافت. بدینوسیله از کلیه سهامداران محترم دعوت به عمل می آید در جلسه مجمع عمومی عادی به طور فوق العاده (نوبت دوم) که در ساعت ۲۰ روز پنجشنبه مورخ ۱۳۹۹/۰۵/۲۳ واقع در محله هشت بهشت، خیابان استانداری، کوچه شهید سعید فیضیان (۱۴) پلاک ۲، طبقه همکف تشکیل می گردد، حضور به هم رسانند.

دستور جلسه:
۱- انتخاب بازرس
۲- انتخاب اعضای هیئت مدیره
۳- تصویب صورت های مالی (ترازنامه و سود و زیان سال ۱۳۹۸)
۴- سایر موارد

هیئت مدیره شرکت پزشکان آسیب شناس رایان سپاهان

آگهی دعوت مجمع عمومی عادی به طور فوق العاده
شرکت کوشش برق اصفهان (سهامی خاص) به شماره ثبت ۱۱۶۶۳

بدینوسیله از کلیه سهامداران محترم شرکت دعوت به عمل می آید تا در جلسه مجمع عمومی عادی به طور فوق العاده که راس ساعت ۱۵ روز چهارشنبه مورخ ۹۹/۵/۲۹ در محل سالن جلسات شرکت کوشش برق اصفهان واقع در اصفهان، اتوبان ذوب آهن، خیابان نیروگاه، جنب نیروگاه اصفهان برگزار می گردد، حضور به هم رسانند.

دستور جلسه:
۱- استماع گزارش هیئت مدیره، مدیر عامل، بازرس قانونی و حسابرس شرکت
۲- بررسی و تصویب صورت های مالی سال ۱۳۹۸
۳- بررسی و تصویب آیین نامه های خرید و فروش
۴- انتخاب اعضای هیئت مدیره و حسابرس و بازرسان اصلی و علی البدل
۵- سایر موارد

هیئت مدیره

با عنایت به نامه شماره ۲۰۲۵/۱/۱/۱۱۴۷۰ مورخه ۹۹/۵/۴ فرماندار اصفهان در خصوص ابلاغ مصوبات بیست و هشتمین جلسه ستاد ملی مدیریت بیماری کرونا و همچنین ابلاغ بند ۹ صور تجلسه ستاد کرونای شهرستان اصفهان مورخ ۹۹/۴/۱۶ از طرف فرماندار محترم شهرستان اصفهان طی نامه شماره ۱/۱۶۸۱/م مورخ ۹۹/۴/۲۱ هر گونه **برگزاری مجامع عمومی تا اطلاع ثانوی ممنوع** می باشد.

*** با توجه به موارد فوق مجمع نوبت اول سالیانه این تعاونی در مورخه ۹۹/۵/۲۰ لغو می گردد.**

حجت ا... جوانمردی - مدیر عامل شرکت تعاونی مسکن مرآتو و گروه های ۴۴ و ۵۵

نسل فردا

فردا از آن ماست

روزنامه سراسری صبح ایران

۲۴۱۱۲۰۰۶۵۳۲۹۰۰۰۱

چهارشنبه | ۱۵ مرداد ۱۳۹۹ | ۵ آگوست ۲۰۲۰ | ۱۵ ذی‌الحجه ۱۴۴۱ | سال بیست و نهم | شماره ۶۳۰۲ | ۱۲ صفحه

۳۰۰۰۷۲۳۲ | naslfarda | naslefardanews | WWW.NASLEFARDA.NET | ۲۰۰۰ تومان

انرژی

آیا ترکیه بازار صادرات برق ایران به عراق را برهم زد؟

صادرات برق بیراهه می‌رود

درحالی زمزمه‌ها و رایزنی‌های صادرات ترکیه به عراق از سال گذشته آغاز شد که ترکیه رسماً به عنوان بازیگر جدید صادرکننده برق به عراق معرفی شده است و عراق قصد دارد ۴۵۰مگاوات برق از گروه KAR در منطقه اقلیم...

۳

سیاست

عضو کمیسیون تدوین آیین‌نامه داخلی مجلس از تصویب کلیات طرح شفافیت آرای نمایندگان خبر داد:

گام نخست بهارستان به سمت شفافیت

عضو کمیسیون تدوین آیین‌نامه داخلی مجلس از تصویب کلیات طرح شفافیت آرای نمایندگان خبر داد و گفت: جزئیات این طرح در جلسه‌های بعدی بررسی و نتایج آن اعلام می‌شود. علیرضا سلیمی تاکید کرد: طبق توافق اعضای کمیسیون، جزئیات این طرح در جلسات آینده بررسی خواهد شد. بر اساس طرح شفافیت آرای نمایندگان، هیئت رئیسه مجلس موظف است در پایان هر جلسه علنی مجلس شورای اسلامی آرای هر یک از نمایندگان را به جز مصادیق بند ۳ ماده ۱۱۸ به تفکیک موافق، مخالف، ممتنع ...

۲

آخر

توسط بانک توسعه تعاون استان اصفهان از ابتدای سال ۹۸ تاکنون محقق شده است؛

پرداخت ۱۰ هزار میلیارد ریال تسهیلات

مدیر شعب بانک توسعه تعاون استان اصفهان به مناسبت یازدهمین سالگرد تأسیس بانک توسعه تعاون گفت: بانک توسعه تعاون در راستای اجرای سیاست‌های کلی اصل ۴۴ و ابلاغیه مقام معظم رهبری...

۸

از سوی وزارت بهداشت؛ شیوه‌نامه بهداشتی برگزاری مراسم و آیین محرم ابلاغ شد

پروتکل محرم در ۱۰ بند



منبع: مهر

۲

جمعی از نمایندگان مجلس از وزیر نفت به رؤسای سه قوه شکایت کردند

قوه علیه وزیر!

۲

ماجراهای عجیب این دو تیم؛ شفر، استرا و حالا...؟

سریال بازی پرماجرای استقلال با شهرخودرو در اپیزود تازه

۴

مدیرعامل شرکت توزیع نیروی برق استان قم اظهار کرد:

مدیریت مصرف ۱۳۴ مگاواتی برق در قم

مدیرعامل شرکت توزیع نیروی برق استان قم گفت: همکاری مردم و بخش‌های مختلف درمجموع به کاهش ۱۳۴مگاواتی مصرف برق در استان منجر شد که این مهم پایداری برق در شبکه را به دنبال داشته است. مهدی آهنین‌پنجه در برنامه زنده تلویزیونی گفت‌وگوی روز شبکه «نور» در سخنانی به تشریح میزان مصرف برق در روزهای گرم تابستان پرداخت و اظهار داشت: هر هفته وزارت نیرو سقفی را برای هر استان در نظر می‌گیرد که اگر مصرف بیش از میزان تعیین شده باشد خاموشی اعمال می‌شود. ...

۶

ماجرای «بیمارستان ۹دی خمینی‌شهر» خبرساز شد

جراحی کیست تخمدان تا سفر به دیار باقی!

معمای مرگ سهیلا

۷

مدیرعامل سازمان آتش‌نشانی و خدمات ایمنی شهرداری مشهد:

اغلب مجتمع‌های تجاری فاقد تیم ایمنی و مدیریت بحران هستند

۹

معاون امور اجتماعی سازمان فرهنگی اجتماعی ورزشی شهرداری اصفهان خبر داد:

اجرای برنامه اینترنتی «مثل کوه» ویژه عیدغدیر

۱۰

مدیر آبفا شهرستان مبارکه اعلام کرد:

تجهیز تاسیسات و منابع آب شهرستان مبارکه به سیستم تله‌متری

۱۲

پیشنهاد «نسل‌فردا» برای روزهای کرونایی







دعوت به ضیافت آقای نولان با دیدار بتمن

«فیلم‌سازان بزرگ فیلم‌های بزرگ می‌سازند» این جمله یک فرمول قطعی است و یکی از بهترین مثال‌ها در تأیید آن جناب مستطاب کریستوفرنولان است کسی که همه فیلم‌هایش را باید دید. یکی از بهترین موارد که می‌توان برای این روزها پیشنهاد داد سه گانه اوست؛ «بتمن‌ها». سینمایی «بهمن می‌آغازد» محصول ۲۰۰۵. سینمایی «شوالیه تاریکی بر می‌خیزد» محصول ۲۰۰۸ و سینمایی «شوالیه تاریکی» محصول ۲۰۱۲.

اظهار نظر چهره برتر گلزنی جهان درباره مربی سابقش

لواندوفسکی: کلوپ مثل پدرم است



۴

«اپین وی» با «اپل» قرارداد بست

فعال‌تر شدن «دی کاپریو» در نقش‌های جدید



۵

سرمقاله

تنش بین ایران و رژیم صهیونیستی به اوج خود رسید

یک قدم مانده به جنگ؟

مریم عمادی / گروه سیاست
Maryam.Emadi@yahoo.com

تنش بین ایـران و رژیم صهیونیستی در هفته‌های اخیر به اوج خود رسیده؛ در حالی که اسرائیل مدعی است آتش‌سوزی‌های خرابکارانه اخیر در ایران به خصوص در پارچین و نطنز کار اوست، درگیری نظامی این رژیم و حزب‌اله در مرز لبنان نیز باعث افزایش بحران شده است. در این اوضاع و احوال برخی رسانه‌ها از افزایش چالش در منطقه و احتمالاً درگیری نظامی بین ایران و رژیم صهیونیستی در ماه‌های آینده سخن گفته‌اند. در واقع آنان معتقدند خاورمیانه و به خصوص دو قدرت اصلی آن یعنی ایران و رژیم صهیونیستی در حال نزدیک شدن به «ساعت صفر» هستند. در حال حاضر رژیم صهیونیستی با چند جبهه دست به گریبان است و مشکلات بسیاری بر این رژیم وارد شده لذا برای اینکه از این بحران‌ها فرار کند، تحریکات خارجی انجام می‌دهد. رژیم صهیونیستی در داخل با مشکلات عدیده‌ای روبه‌روست از جمله اینکه تشکیل کابینه ائتلافی با موفقیت همراه نبود و بیماری کرونا در سرزمین‌های اشغالی هم به سرعت شیوع پیدا کرد و مشکلات اقتصادی مردم این سرزمین را تحت فشار قرار داده است به همین دلایل اخیراً شاهد تظاهرات بسیار گسترده‌ای در داخل سرزمین‌های اشغالی هستیم. درچنین شرایطی معمولاً رژیم صهیونیستی سـعی در فرافکنی و انتقال بحران از داخل به خارج دارد.

موضع اسرائیل در قبال ایران

اسـرائیل بعد از انعقاد برجام در زمان اوباما بسیار نگران بوده و در موضع ضعف قرار گرفته بود. بعد از خروج آمریکا از برجام، زبان تعامل آمریکا تغییر کرد و جایش را به «فشـار حداکثری» داد. این اقدام باعث شـد ایران قدم به قدم از برجام دورتر شـده و فعالیت‌های هسته‌ای خود را از سـر بگیرد. این اقدام ایران به جز افزایش توانمندی‌هایش در زمینه موشـکی باعث وحشت اسرائیل شد...

ادامه در صفحه ۲

گزارش ویژه

تورنُمنت جهانی برای کشف واکسن کرونا قوت گرفته است

«کووید-۱۹» دشمن مشترک همه

سعیده اسکندری / گروه بین‌الملل
news@naslefarda.net

از زمان آغاز اپیدمی ویـروس کرونـا در جهـان تا بـه امروز، نزدیک به ۹ ماه می‌گذرد. طبق آمار اعلام شده از سوی سازمان بهداشت جهانی، این ویروس تاکنون بیش از ۱۸ میلیون نفر در سرتاسر جهان را به خود درگیر کرده است. آمریکا، برزیل، هند، روسیه، آفریقای جنوبی، مکزیک، پرو، شیلی، اسپانیا، کلمبیا جزو ده کشور اول درگیر با این ویروس هستند و ایران با آمار ۳۰۹ هزار نفری مبتلایان خود در رتبه یازدهمین کشور قرار گرفته است. اگرچه از همان ابتدای شیوع ویروس زمزمه‌های امیدوارکننده‌ای از سـوی برخی از کشورهای پیشـرفته مبنی بر کشف واکسن ویروس کرونا سـرداده شـد، اما با این حال هنوز هیچ کشوری نتوانسته به فرمول معینی که مورد تأیید نهایی سازمان بهداشت جهانی باشد، دست پیدا کند. هر چند رقابت‌ها در بین کشورهای مختلف، بر سر دستیابی به واکسن مقابله با ویروس Covid-۱۹ به شدت افزایش پیدا کرده اسـت و تاکنون نزدیک به ۱۲۴ کشور جهان ادعا کرده‌اند در حال پشـت سرگذاشتن مراحل آزمایش واکسن هستند.

روسیه: مدیر موسسه «وکتور» روسیه در تازه‌ترین اخبار مربوط به اقدامات این کشور برای کشف واکسن کرونا، عنوان کرده است که این مرکز قصد دارد از آبان‌ماه تولید واکسن کرونای خود را از سـر گیرد و ابتدا، از آن برای درمان گروه‌های پرخطر استفاده کند و سپس آن را در دسترس عموم مردم قرار دهد. هفته‌های گذشته نیز رئیس بنیاد روسی سرمایه‌گذاری‌های تحقیقی به تازگی در تحقیقات خود اعـلام کرد که تحقیقات پیرامون واکسن روسی کرونا در این کشور، به خوبی پیش رفته و این امکان که مسکو زودتر از کشورهای دیگر بتواند واکسن خود را به مرحله نهایی برساند، بیشتر محتمل شده است. علاوه بر این، چند روز پیش، وزیر بهداشت روسـیه نیز اعلام کرد آزمایشات بالینی واکسن نوع جدید ویروس کرونا که...

ادامه در صفحه ۲



مجموعه داستان کوتاه «از شما چه پنهان» رونمایی شد

قصه‌های خوب برای خانواده‌های خوب

۵



افتتاح سراسر نمای مقاومت سردار سپهبد شهید سلیمانی در باغ موزه دفاع مقدس

به دیدار سردار

نسل فردا

فردا از آن ماست

روزنامه سراسری صبح ایران

سه‌شنبه | ۲۱ مرداد ۱۳۹۹ | ۱۱ آگوست ۲۰۲۰ | ۲۱ ذی‌الحجه ۱۴۴۱ | سال بیست و نهم | شماره ۶۳۰۶ | ۱۶ صفحه

۳۰۰۰۷۲۳۲ | naslfarda | naslefardanews | WWW.NASLEFARDA.NET | ۲۰۰۰ تومان

فولاد

فرماندار شهرستان لنجان:

استمرار تولید در فولادمبارکه مایه افتخار است

فرماندار شهرستان لنجان که به همراه اعضای شورای تأمین این شهرستان از خطوط تولید فولادمبارکه بازدید می‌کرد در جلسه‌ای مشترک با مدیرعامل فولادمبارکه و جمعی از معاونان و مدیران این شرکت اظهار داشت: استمرار تولید در...

۳



ورزش

رویارویی بزرگ انجام شد

استقلال – سپاهان راند آخر



۴

استان‌ها

مدیرشرکت پخش فرآورده‌های نفتی منطقه ساری:

کمبود بنزین در مازندران وجود ندارد

مدیر شرکت ملی پخش فرآورده‌های نفتی منطقه ساری با اشاره به شایعه کمبود بنزین در استان گفت: کمبود بنزین در انبارهای ذخیره سوخت استان وجود ندارد. حسینعلی طالبی گفت: در روزهای اخیر ...

۶

سخنگوی شورای نگهبان به سوال نسل‌فردا درباره «احتمال الکترونیکی شدن برگزاری انتخابات» پاسخ داد

چراغ سبز به‌رای مجازی!

۲

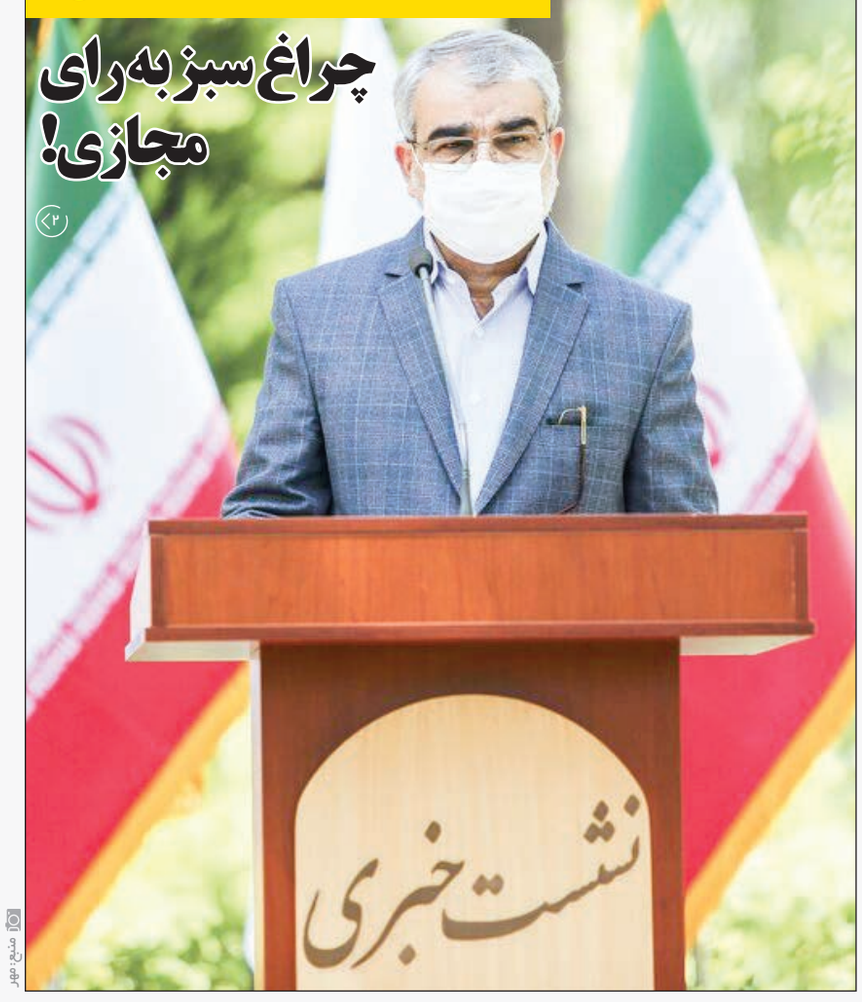

عکس: مدیع مهر

در نامه‌ای به قالیباف بررسی طرح «پیش‌فروش نفت» مطرح شد

گیر کردن گشایش اقتصادی!

۲

کاهش ۱۳۰ سانتی تراز آب «خزر»

دریای خزر آب می‌رود

۷

توسط بنیادبرکت ستاد اجرایی فرمان امام(ره) انجام می‌شود

ارائه تسهیلات آموزشی برای معلم‌ها و دانش‌آموزهای مناطق محروم

۷

۲۱ مردادماه روز حمایت از صنایع کوچک است

بایستیم به احترام کوچک‌ترهای آینده‌دار

نخستین بار سازمان نواحی صنعتی، در ۲۱ مرداد سال ۱۳۴۳ به منظور برنامه‌ریزی و اجرای طرح‌های مربوط به نواحی صنعتی کشور تأسیس شد و پس از آن در سال ۱۳۴۷ سازمان صنایع کوچک و نواحی صنعتی ایران با هدف توسعه صنایع کوچک و بهبود وضع آن و کمک به سرمایه‌گذاران مربوط شکل گرفت. پس از چندین مرحله تغییر نام و اصلاح اساسنامه در نهایت سال ۱۳۸۴ سازمان صنایع کوچک و شهرک‌های صنعتی ایران مشغول خدمت‌رسانی به صنایع کشور و به طور خاص صنایع کوچک و متوسط شده است. گفتنی است؛ با توجه به اینکه بخش عمده‌ای از واحدهای مستقر در شهرک‌ها و نواحی صنعتی، صنایع کوچک محسوب می‌شوند، حمایت از بنگاه‌های تولیدی کوچک ...

۸

نماینده رشت در مجلس شورای اسلامی:

کتابخانه‌ها حمایت شوند

نماینده رشت در مجلس بر ضرورت حمایت جدی از کتابخانه‌ها تأکید کرد و گفت: توسعه فرهنگی باتوجه به مطالعه محقق می‌شود. علی آقازاده در دیدار با مدیرکل کتابخانه‌های عمومی گیلان با اشاره به اینکه کتاب و کتابخوانی جایگاه خاصی در ایجاد امنیت اجتماعی در جوامع دارند اظهار کرد: یکی از ابزارهای قدرتمند در کنترل و رفع ناهنجاری‌های اجتماعی کتاب است. وی به مشکلات و نارسایی‌های موجود در حوزه کتاب و کتابخوانی اشاره کرد و گفت: حل این مشکلات دغدغه همه دلسوزان حوزه کتاب و کتابخوانی است. نماینده رشت در مجلس شورای اسلامی در ادامه ...

۹

در کارگروه اقتصادی بنیاد نصف‌جهان عنوان شد؛

واگذاری زمین در مجاورت شهرک‌های صنعتی به منظور احداث خانه‌های سازمانی

۱۶

پیشنهادهای «نسل‌فردا» برای روزهای کرونایی



دنبال کننده‌های سریال جذاب و دیدنی هم‌گناه در جریان باشند که اپیزود ۲۳ این مجموعه منتشر شده است، پس زودتر دست به کار شده و بشتابید.



سینمایی «هفت و نیم» فیلمی در ژانر درام محصول مشترک کشور ایران و افغانستان به کارگردانی نوید محمودی اکران آنلاین شده، بخرید و ببینید.



سینمایی «حمال طلا» دومین اثر تورج اصلانی در مقام کارگردان است. این فیلم در VODهای خودی برای فروش و تماشا قرار گرفته است، بخرید و ببینید.



نقدی بر سریال «شاهرگ» که این روزها کم‌کم جایگاهش را باز کرده است

مرز باریک سره از ناسره

۵

یادداشت

بحران در دوران کرونائیسم

فرهنگ در بحران یا بحران در فرهنگ؟

رامین رحیمی
پژوهشگر و مدرس اقتصاد هنر

از زمان شیوع ویروس کرونا و بیماری کووید ۱۹ در ایران و سراسر جهان و قرنطینه‌های بهداشتی پیرامون آن، اغلب کسب و کارهای جمعی که با مخاطب فیزیکی مراوده داشتند، تعطیل شد و به مرورافزایش زمان آن، با ریزش چشمگیر مخاطب همراه بود. اقتصاد فرهنگ هم همچون باقی مشاغل متاثراز شرایط، مورد آسیب جدی قرار گرفت، زیرا پیش از این هم، در اولویت های اولیه مردم و سبد خانوار قرار نداشت. و اما چرا اینچنین است؟ و چرا ما همیشه در بحران‌ها غافلگیر می‌شویم؟ و یا بهتر اینکه همیشه در بحران هستیم. مهم‌ترین عمل اثرگذار در این وضعیت، حاکمیتی بودن حوزه فرهنگ است که همیشه سیاست زده، فربه، کند و منفعل است که به روش بروکراتیک و کارمندی اداره می‌شود و غیرشفاف، که ایجاد رانت و انحصارهم کرده است و حال بعد از این همه سال و در شرایط انزوای سیاسی واقتصادی و ایزوله بودن، توان مدیریت بحران‌های جدید را ندارد. اقتصاد فرهنگ در این مدت مدیرمحور بوده و نه مردم‌محور. سیکل مدیریت از بالا دیگر توان عرض‌اندام ندارد. این نوع مدیریت در جهت حفظ قدرت و میزان اعمال نفوذ خود، تلاشی برای تبدیل حوزه فرهنگ به صنایع فرهنگی نکرده و سندیکای مستقلی هم پیرامون آن ایجاد نشده است تا برای صنوف مرتبط با آن تلاش جمعی صورت بگیرد. اقتصاد مبتنی بر درآمدهای نفتی در مسیر متغیرهای کلان اقتصاد ایران با وجود تنش‌های سیاسی منطقه‌ای و فرامنطقه‌ای در بلند مدت اثر منفی بر رشد اقتصادی داشته و در چند سال اخیر با کاهش شدید آن، توان اداره کشور را هم به شیوه گذشته ندارد....

ادامه در صفحه ۵

سرمقاله

نماینده ویژه سابق آمریکا در امور ایران استعفا داد

پایان «هوک»

مریم عمادی / گروه سیاست
Maryam.Emadi@yahoo.com

«برایان هوک»، نماینده ویژه سابق آمریکا در امور ایران، در اقدامی غافلگیرانه از دولت ترامپ استعفا کرد و به بخش خصوصی بازگشت. این اقدام، می‌تواند از منظرهای گوناگون حاوی پیام‌هایی برای مناسبات ایران و آمریکا باشد. در شرایطی که آمریکا خود را برای یک نبرد دیپلماتیک با محوریت ایران آماده می‌کرد، هیچ‌کس توقع نداشت که مسئول اصلی پرونده ایران در دولت ترامپ استعفا کند، اما هوک بدون سروصدا از دولت خارج شد تا به گمانه‌زنی‌ها درباره تغییر رویکرد آمریکا در مقابل ایران شدت بخشد. استعفای هوک کاملا آرام و بدون حاشیه بود، اما این بدان معنا نیست که خروج وی بدون دلیل بوده است. به هرحال، حتما دلایلی وجود داشت که هوک را به استعفا دادن در این شرایط حساس فعلی ترغیب کرد. در حالی «الیوت آدامز» جایگزین برایان هوک می‌شود که وی هم‌زمان سمت نمایندگی دولت آمریکا در امور ونزوئلا را نیز به عهده خواهد داشت. آبرامز به بلندپروازی در خصوص ایران و ونزوئلا معروف است و قبلا مسائل این دو کشور را به هم مرتبط کرده است؛ زمانی که او یک شخصیت برجسته در دولت ریگان به ویژه در موضوع رسوایی مک فارلین بوده آبرامز در منزوی ساختن دولت «مادورو» نیز ناکام بوده است. همچنین در تقویت موقعیت مدعی رقیب به ریاست جمهوری، «خوان گوایدو» ناموفق بود. انتخاب وی این پیغام را به نیروی مخالف در ونزوئلا می‌رساند که آن‌ها دیگر در اولویت آمریکا قرار ندارند و تنها باید از خود دفاع و با دولت مبارزه کنند. او می گوید اگر نیروهای مخالف در ونزوئلا برای آمریکا اولویت داشت آبرامز نباید سمت دیگری می گرفت. البته جایگزینی هوک با آبرامز فردی با تجربه و مناسب که بیشتر نیز بلندپرواز است، به نظر نمی‌رسد به طور خاصی بتواند در دیپلماسی تغییری ایجاد کند. از آنجایی که ترامپ می گوید خواهان مذاکره است، او اطرافش را با نئوکان‌های...

ادامه در صفحه ۲



طی توافق شهرداری و ارتش؛

عملیات اجرایی ادامه خیابان توحید آغاز شد

۸



در پانزدهمین جشنواره روابط عمومی‌های استان اصفهان معرفی شد

روابط عمومی آبفا روابط عمومی خلاق

۱۶

آگهی فراخوان ارزیابی کیفی مناقصه عمومی شماره ۱۱/م/۹۹

شرکت مخابرات ایران منطقه مرکزی در نظر دارد جهت برگزاری مناقصه کابل کشی خاکی و کانالی فیبرنوری مسیر کمیجان – وفس (USO)» اقدام نماید.
متقاضیان می توانند جهت کسب اطلاعات بیشتر به آگهی فراخوان در سایت شرکت مخابرات ایران مراجعه نمایند.
آخرین مهلت تحویل مدارک ارزیابی:
لغایت ساعت ۱۲ روز سه شنبه مورخ ۱۳۹۹/۰۵/۲۸
آدرس سایت: WWW.MARKAZI.TCI.IR
اداره تدارکات و پشتیبانی شرکت مخابرات ایران منطقه مرکزی

سایت ثبت آگهی مفقودی: agahinaslefarda.ir
قابل توجه شهروندان گرامی آیا می دانید با مفقود شدن مدارک شناسایی خود ممکن است شما به عنوان مجرم شناخته شوید؟
۰۲۱-۸۸۳۵۶۳۰۸ - ۰۲۱-۸۸۰۱۶۶۴۹
۰۳۱-۳۲۲۷۴۷۹۲ - ۰۳۱-۳۲۲۷۴۷۹۳

نسل فردا

فردا از آن ماست

روزنامه سراسری صبح ایران

پنجشنبه | ۲۳ مرداد ۱۳۹۹ | ۱۳ آگوست ۲۰۲۰ | ۲۳ ذی‌الحجه ۱۴۴۱ | سال بیست و نهم | شماره ۶۳۰۸ | ۲۰ صفحه

۳۰۰۰۷۲۳۲ | naslfarda | naslefardanews | WWW.NASLEFARDA.NET | ۲۰۰۰ تومان

ورزش

کری‌خوانی عجیب پرسپولیس؛ برد دوپینگی استقلال با پودرهای مکمل!

تغییر برنامه به نفع آبی‌ها

باشگاه پرسپولیس برد استقلال در جام حذفی، مقابل این تیم را حاصل تغییر بحث برانگیز زمان بازی و دوپینگ بازیکنان آبی‌پوش پایتخت عنوان کرد.تیم‌های ... ۱۴

سیاست

با ۱۰۴ رأی موافق، ۱۴۰ رأی مخالف و ۱۰ رأی ممتنع

مدرس خیابانی «وزیر» نشد

مجلس شورای اسلامی به ریاست محمد قالیباف بررسی برنامه و صلاحیت حسین مدرس خیابانی برای تصدی وزارت صنعت، معدن و تجارت و اخذ رأی اعتماد را در دستور کار جلسه علنی نمایندگان قرار داد، ولی در نهایت او نتوانست ...



۲

فرهنگ

رفیق باب‌اسفنجی سوژه یک سریال می‌شود

در انتظار «شوی پاتریک استار»

رفیق و همسایه «باب اسفنجی» شخصیت اصلی یک سریال شد تا یک اسپین‌آف دیگر برای این کارتون شناخته شده خلق شود. شبکه نیکلودئون قصد دارد تا «شوی پاتریک استار» را به عنوان... ۵

وزیر ارتباطات از احراز تخلف ۶۰۰ میلیارد تومانی اپراتورها خبر داد

اولتیماتوم به اپراتورها

۳



عکس: مسیح مهر

شایعه یا واقعیت؛ ترامپ و شاید بزرگ‌ترین تصمیم

تمدید تحریم یا ترفند تعلیق

۲

برگزاری دیدار مدیران‌عامل و معاونان اعتباری بانک‌ها با وزیر گردشگری

تقویت هم‌افزایی بین این وزارت‌خانه و بانک‌ها

۳

نامه تهدیدآمیز فیفا به پرسپولیس رسید

فرصت فرار از محرومیت یا ...

کمیته انضباطی فدراسیون بین‌المللی فوتبال در تازه‌ترین نامه‌ای که برای باشگاه پرسپولیس ارسال کرده، خواسته است این باشگاه قبل از موعد مشخص شده با سرمربی پیشین خود تسویه حساب کند. درحالی که مسئولان باشگاه پرسپولیس در تلاش برای فراهم کردن پرداخت مطالبات برانکو ایوانکوویچ سرمربی پیشین خود هستند، فیفا سه‌شنبه در نامه‌ای به این باشگاه تاکید کرد تا روز جمعه فرصت دارد مبلغ باقی مانده طلب برانکو را پرداخت کند. باشگاه پرسپولیس مبلغ یک میلیون و ۱۱۸ هزار یورو به برانکو ایوانکوویچ بدهکار بود که طبق ادعای ...

۴

پیشنهادهای «نسل‌فردا» برای روزهای کرونایی









آخر هفته شما را به شبکه نمایش خودمان ارجاع می دهیم. شبکه نمایش این هفته فیلم خوب کم ندارد. به همین خاطر پیشنهاد دادن به مخاطبان کمی سخت‌تر است؛ ولی از بین همه فیلم‌های معرفی شده در آخر این هفته پیشنهاد می‌کنیم سینمایی «پادشاه دزدان» محصول ۲۰۱۸ ساعت ۱۵، سینمایی «سرزمین فردا» محصول ۲۰۱۵ جمعه ساعت ۲۱، سینمایی «شعبده باز» محصول ۲۰۰۶ جمعه ساعت ۲۳ و سینمایی «آرزوی مرگ» محصول ۲۰۱۹ پنجشنبه ساعت ۲۳ را از دست ندهید.

مدیرعامل شرکت آب‌وفاضلاب استان قم:

پایداری نظام وابسته به رضایت‌مندی مردم است

مدیرعامل شرکت آب‌وفاضلاب استان قم «رضایت‌مندی مردم» را از اصول مهم و اساسی پایداری در نظام‌ها و حکومت‌ها دانست. علی جان‌صادق‌پور در آیین تجلیل از دفاتر برتر پیشخوان دولت که با حضور مدیرکل ارتباطات و فناوری اطلاعات استان برگزار شد، رضایت‌مندی مردم را یکی از اصول مهم و اساسی در پایداری نظام‌ها و حکومت‌ها دانست و گفت: مردم از حکومتی حمایت و پشتیبانی خواهند کرد که بتواند رضایت‌مندی آحاد جامعه را فراهم آورد. وی امکانات و فرایندهای ارائه خدمات را از عوامل مؤثر در رضایت‌مندی مردم برشمرد و اظهار کرد: هر چند امکانات و تجهیزات ارائه خدمات مهم است اما نحوه ارائه این خدمات به مردم بسیار بیشتر از امکانات می‌تواند در ایجاد رضایت‌مندی در جامعه تأثیر گذار باشد. مدیرعامل شرکت آب‌وفاضلاب استان قم...

۶

۲۰ ویلای دیگر در لواسان البرز تخریب شد

تخریب طبیعت با ویلاهای میلیاردی

«لواسان» دیگر آن لواسان ۱۵ سال پیش نیست که اهالی آن با کولر و وسایل سرمایشی بیگانه باشند. حالا کولرهای گازی مثل خال روی پیشانی ویلاهای خوش بوروی لواسان جاخوش کرده است و حتی روزهای پایانی هفته در خیابان‌های اصلی لواسان ردپایی از ترافیک و شلوغی تهران به چشم می‌خورد. باغ‌ها خالی از گیلاس، سیب و گردو شده و گاهی درختان تزئینی از دیوار یکی از ویلاها به بیرون سرک می‌کشد. ...

۷

تک‌گویی بازیگر مشهور بریتانیایی روی صحنه از ابتلا به کرونا می‌گوید

«شیطان را شکست بده» با جناب فاینس



۵

نایب رئیس فدراسیون فوتبال:

محکومیت در پرونده ویلموتس صحت ندارد



۴

سرمقاله

بررسی رایزنی‌های آمریکا برای تمدید تحریم تسلیحاتی ایران

برگ جدیدی از دفتر فشار حداکثری

مریم عمادی / گروه سیاست

Maryam.Emadi@yahoo.com

بانزدیک شدن موعد رفع تحریم‌های تسلیحاتی سازمان ملل علیه ایران، نبرد دیپلماتیک میان آمریکا و برخی اعضای برجام نظیر روسیه و چین، شدت گرفته است. آمریکایی‌ها به سختی برای تمدید تحریم‌های تسلیحاتی تلاش می‌کنند، هر چند که در این مسیر با مخالفت‌های سرسختانه برخی اعضای دائمی شورای امنیت مواجه شده‌اند. هفته گذشته، «مایک پمپئو»، اعلام کرد: «ایالات متحده در شورای امنیت، قطعنامه‌ای را برای تمدید تحریم‌های تسلیحاتی علیه ایران ارائه کرده است.». پیش‌نویس قطعنامه قبلی آمریکا علاوه بر تلاش برای تمدید تحریم تسلیحاتی ایران، به دنبال تحمیل مجازات‌هایی مانند مصادره دارایی‌ها و منع سفر برای افراد و نهادهای ایرانی از جمله سپاه پاسداران انقلاب اسلامی بود. در پیش‌نویس جدید، آمریکا درخواست برای تحریم مقام‌های سپاه را حذف کرده است. واشنگتن همچنین از درخواست تمدید تحریم‌ها برای مدت نامعلوم نیز عقب‌نشینی کرده و صرفاً خواستار تمدید تحریم‌های تسلیحاتی تا زمانی شده که شورای امنیت تصمیم دیگری اتخاذ کند. بندی که خواستار بازرسی از کشتی‌های حامل کالاهای ایرانی بود نیز از متن قطعنامه کنار گذاشته شده است.

تلاش آمریکا برای به رأی‌گذاری قطعنامه

اما دلیل اینکه چرا آمریکا تصمیم گرفته قطعنامه را به رأی‌گیری بگذارد می‌تواند این باشد که آمریکا از عدم وتوی آن اطمینان حاصل کرده است. «برایان هوک»، نماینده ویژه آمریکا در امور ایران که در چند روز قبل استعفا داد، سفری به چندین کشور عضو شورای امنیت، از جمله تونس و استونی داشت. هوک همچنین به کویت، قطر و بریتانیا سفر کرد و با مقامات همه این کشورها درباره تمدید تحریم‌های تسلیحاتی سازمان ملل علیه ایران رایزنی کرد. هدف همه این سفرها ترغیب کشورها به حمایت از تلاش دیپلماتیک آمریکا علیه ایران در شورای امنیت بود. درواقع رأی منفی تونس و استونی به قطعنامه آمریکا به معنای شکست سفرهای هوک است. البته، ظاهراً هوک در سفر به تونس نتوانسته است نتیجه ملموسی به دست آورد چرا که حدود دو هفته بعد از این سفر، پمپئو با رئیس‌جمهور تونس تلفنی گفت‌وگو کرد و درباره مسائل مرتبط...

ادامه در صفحه ۲



سایت ستاره‌ها یک تصویر از محل خاک‌سپاری ماه‌چهره خلیلی بازیگر فقید سینمای ایران را منتشر کرده، این خاکسپاری در لندن رخ داده است.



بنا به اعلام مدیر روابط عمومی و آموزش همگانی شرکت آبفا استان اصفهان شرکت آبفا استان اصفهان در دومین جشنواره نیرو و رسانه موفق به کسب رتبه دوم در رشته موشن گرافیک شد.

نسل فردا

روزنامه سراسری صبح ایران

فردا از آن ماست

عضو انجمن صنفی روزنامه های غیردولتی و تعاونی مطبوعات

آیین نامه اخلاق حرفه ای: http://www.nasle-farda.ir/html/item/6

چهارشنبه | ۲۹ مرداد ۱۳۹۹ | سال بیست و نهم

شماره ۶۳۱۳ | ۱۹ آگوست ۲۰۲۰ | ۲۹ ذی‌الحجه ۱۴۴۱

۲۴ صفحه | ۲۰۰۰ تومان

شناسنامه

روزنامه اجتماعی - سیاسی - ورزشی

صاحب امتیاز و مدیر مسئول: رضا محزونیه

سردبیر: مرضیه ربیعی

امتیاز: ۴۹/۵۷ رتبه ۳۲ در بین ۱۸۰ روزنامه کشور

دفتر: تهران، بزرگراه جلال آل احمد، بین خیابان کارگر و اتوبان چمران، کوی پروانه، پلاک ۲ واحد ۱

تلفن: ۸۸۰۱۶۶۴۹ - ۸۸۳۵۶۳۰۸ - ۰۲۱

فاکس: ۸۸۳۵۳۲۹۷ - ۰۲۱

روابط عمومی: ۸۸۳۵۶۲۸۱ - ۰۲۱

دفتر اصفهان: میدان احمدآباد، ابتدای خیابان شهید مفتح (بهرام)

ساختمان امام رضا(ع) تلفن: ۳۲۲۷۴۵۰۰ - ۰۳۱

توزیع تهران: موسسه مطبوعاتی نسل فردا ۸۸۰۱۹۱۲۹ - ۰۲۱

امور شهرستانها: فاکس: ۳۲۲۷۴۵۱۱ - ۰۳۱

۳۲۲۷۴۵۰۶ - ۰۳۱ - ۸۸۰۱۹۱۲۹ - ۰۲۱

لیتوگرافی و چاپ:

گلریز: ۶۶۷۹۵۳۴۸ - ۰۲۱

وب سایت روزنامه نسل فردا: http://www.naslefarda.net

پیام کوتاه: ۳۰۰۰۷۲۳۲

اینستاگرام: naslefardanews

تلگرام: naslfarda

حدیث

امام سجاد ع

بار خدایا! دینم را برایم درست گردان؛ چراکه آن، نگهبان امور من است و آخرتم را برایم درست گردان؛ زیرا آن، سرای ماندن من و گریزگاهم از همسایگی با فرومایگان است.

سخن بزرگان

رولو می

فاندرس [فیلسوف آلمانی] می گوید: «اراده، گوش کردن است» که مشخصا همان «گوش دادن» به جسم را در ذهن متبادر می کند.

تصویر روز



این عکس فتوشاپ نیست! به این ابرها «استراتوس» می گویند که در پی رعد و برق تشکیل می شوند. منبع: خبرآنلاین

کاریکاتور



بارسلونا با شکست سنگین ۸ بر ۲ مقابل بایرن مونیخ به جمع باشگاه‌هایی پیوست که با نتایج سنگین مقابل این باشگاه قدرتمند آلمانی قربانی شدند. موضوعی که سوژه کارتونی در «بلیچر ریپورت» شد.

یادداشت

معاون خدمات شهری شهرداری اصفهان:

بیش از ۴ میلیارد ریال صرف مبارزه با موش‌ها می‌شود

نسل فردا / گروه ایران
news@naslefarda.net

معاون خدمات شهری شهرداری اصفهان گفت: امسال بیش از چهار میلیارد ریال در ۱۵ منطقه شهر اصفهان و نائوان، صرف مبارزه با موش‌های شهر می شود.

«حسین امیری» با اشاره به اینکه شهرداری اصفهان با مجموعه اقداماتی به‌دنبال کنترل و مقابله با حیوانات موذی از جمله موش در شهر اصفهان است اظهار کرد: وجود موش ها در محیط های شهری علاوه بر انتشار بیماری سبب خسارات اقتصادی نیز می شود.

وی با بیان اینکه وجود موش ها سبب واردشدن خساراتی به ساختمان ها می‌شود، گفت: مصرف و آلوده کردن محصولات کشاورزی و مواد غذایی، تحمیل هزینه زیاد مبارزه با موش ها را به همراه دارد. معاون خدمات شهری شهرداری اصفهان با اشاره به اینکه زاد و ولد موش‌ها در هر سال پنج تا شش بار و هر بار زایش پنج تا ۱۵ بچه موش است، ادامه داد: موش‌های متولد شده پس از پنج هفته قدرت باروری دارند؛ بنابراین افزایش آن‌ها به صورت تصاعدی است؛ با توجه به این واقعیت، یک جفت موش در مناسب ترین شرایط می‌توانند صدها هزار یا شاید میلیون‌ها فرزند در یک سال تولید کنند؛ بنابراین مبارزه با موش‌ها در محیط‌های شهری امری ضروری است.

انتقال ۴۰ بیماری از طریق موش به انسان

امیری بیان کرد: موش‌ها به‌عنوان مخزن و ناقل در انتشار بیش از ۴۰ بیماری باکتریایی، ویروسی و انگلی به انسان‌ها دخالت دارند که عمده‌ترین آن‌ها طاعون، تولارمی، تب خونریزی‌دهنده، تیفوس موشی و... است. وی بیان کرد: برای مبارزه با موش‌ها، از روش‌هایی مانند طعمه‌گذاری، هماهنگی جهت جمع‌آوری به‌موقع و کامل پسماند و زباله شبانه، حذف لانه موش‌ها، استفاده از سموم به‌عنوان شکارچی موش‌ها، حذف آب به‌عنوان یک عامل در زندگی موش‌ها، تله‌گیر و استفاده از امواج فوق صوت در انبارهای مواد غذایی و شیمیایی استفاده می‌شود. امیری افزود: در بخش پیشگیری هم برای مبارزه با موش‌ها در شهر شناسایی واحدهای متخلف، نصب بنر و آموزش و شناسایی معایب سیستم آب‌رسانی که باعث لانه‌گذاری موش ها می‌شود، انجام می‌پذیرد.

آبفا



مدیرعامل شرکت آبفا استان اصفهان از بهره‌برداری ۱۶ پروژه آبفا در هفته دولت خبر داد:

اعتباری بالغ بر ۳ هزار و ۵۰ میلیارد ریال

نسل فردا/ گروه ایران
news@naslefarda.net

مدیرعامل شرکت آبفا استان اصفهان اعلام کرد: در هفته دولت ۱۴ پروژه در بخش «آب» و دو پروژه در بخش «فاضلاب» در شهرهای اصفهان، نایین، چادگان نطنز، کوهپایه، دامنه، نجف‌آباد و فریدونشهر با اعتباری بالغ بر سه هزار و ۵۰ میلیارد ریال به بهره‌برداری می‌رسد.

«هاشم امینی» به برخی از پروژه‌هایی که در بخش آب در هفته دولت به بهره‌برداری می‌رسد اشاره و خاطرنشان کرد: بهره‌برداری از ۱۹۱ کیلومتر خطوط آب‌رسانی و شبکه توزیع ۱۱۰ روستا در استان اصفهان، حفر و تجهیز چاه و اجرای خط انتقال آب نطنز، راه‌اندازی ۶،۵ کیلومتر خط اضطراری آب‌رسانی شیرخانه نجف‌آباد به زازران نصب ۱۶ هزار فقره انشعاب آب در اصفهان، راه‌اندازی سیستم تله‌متری مخزن ذخیره آب شهر گلدشت بهره‌برداری از ۱۱۸ کیلومتر خطوط انتقال و شبکه توزیع آب شهری اصفهان، در دستور کار قرار می گیرد. وی ضمن اشاره به احداث مخزن ۴۰۰ مترمکعبی و اجرای لوله‌گذاری خط انتقال آب در شهرستان چادگان بیان داشت: احداث مخزن هزار مترمکعبی آب در فریدن، احداث ساختمان آزمایشگاه کنترل کیفیت غرب استان، راه‌اندازی برق اضطراری ایستگاه‌های پمپاژ چشمه لنگان و ایستگاه پمپاژ شماره دو فریدونشهر، خرید و نصب مخازن پیش‌ساخته ۵۰ و ۱۰۰ مترمکعبی شهر کوهپایه و دیوارکشی مخازن نایین، از دیگر پروژه‌های قابل بهره‌برداری در بخش آب در «هفته‌دولت» است. مدیرعامل شرکت آبفا استان اصفهان با اشاره به پروژه‌هایی که در بخش فاضلاب در هفته دولت به بهره‌برداری می‌رسد، تصریح کرد: در هفته دولت ۱۰۵ کیلومتر از خطوط انتقال و جمع‌آوری شبکه فاضلاب در استان اصفهان مورد بهره‌برداری قرار می گیرد و به دنبال اجرای این پروژه ۱۹ هزار و ۸۰۰ فقره انشعاب فاضلاب به مشترکان در استان اصفهان واگذار می‌شود.

آگهی دعوت

از سهامداران شرکت (سهامی خاص) ریسندگی و بافندگی سوف و ساتین اصفهان به شماره ثبت ۳۴۰۱ و شناسه ملی ۱۰۲۶۰۲۴۰۶۴۳ در اجرای مقررات اساسنامه جلسه مجمع عمومی عادی سالیانه این شرکت در ساعت ۱۷ بعداز ظهر مورخه ۱۳۹۹/۰۶/۲۲ در محل شرکت واقع در جاده اصفهان - تهران، مقابل نیروگاه شهید منتظری تشکیل می گردد. لذا از کلیه سهامداران محترم یا نماینده قانونی آنها دعوت می شود که در مجمع مذکور شرکت فرمایند.

الف) دستور جلسه مجمع عمومی فوق العاده:

۱- استماع گزارش هیئت مدیره و بازرس قانونی
۲- بررسی و تصویب ترازنامه حساب سود و زیان سال مالی ۱۳۹۸
۳- انتخاب اعضای هیئت مدیره
۴- انتخاب بازرس اصلی و علی البدل
۵- تعیین خط مشی و برنامه آینده شرکت و سایر مواردی که در صلاحیت مجمع باشد.
۶- تعیین روزنامه جهت درج آگهی های شرکت

هیئت مدیره شرکت ریسندگی و بافندگی سوف و ساتین اصفهان (سهامی خاص)

تاریخ انتشار: ۱۳۹۹/۰۵/۲۹

آگهی دعوت مجمع عمومی فوق العاده و عادی به طور فوق العاده

جلسه مجمع عمومی فوق العاده (نوبت سوم) و عادی به طور فوق العاده (نوبت دوم) شرکت تعاونی مصرف کارکنان بانک ملی استان اصفهان راس ساعت ۱۵:۰۰ و ۱۶:۰۰ روز دوشنبه مورخ ۱۳۹۹/۰۶/۱۰ در محل اداره امور شعب اصفهان به آدرس اصفهان، خیابان چهار باغ بالا، اداره امور شعب اصفهان برگزار می شود.
از کلیه اعضا دعوت می شود با در دست داشتن کارت و یا دفترچه عضویت راس ساعت مقرر در محل مذکور حضور به هم رسانید و یا وکیل / نماینده خود را کتباً معرفی نمایید.
* ضمنا به اطلاع می رساند که به موجب ماده ۱۸ آیین نامه نحوه تشکیل مجامع عمومی تعداد آرای وکالتی هر عضو حداکثر ۳ رای و هر شخص غیر عضو تنها یک رای خواهد بود و اعضای متقاضی اعطای نمایندگی می بایست به همراه نماینده خود حداکثر تا تاریخ ۱۳۹۹/۰۶/۰۵ در محل شرکت تعاونی حاضر تا پس از احراز هویت و تایید وکالت برگه ورود به مجمع را دریافت دارند.

دستور جلسه فوق العاده:
- تغییر ماده ۳ اساسنامه (الحاق چند بند به موضوع فعالیت)
- تغییر ماده ۴ اساسنامه (حوزه فعالیت)
- اصلاح تبصره ۲ ماده ۲۱ اساسنامه (نحوه دعوت از مجامع عمومی)

دستور جلسه عادی به طور فوق العاده:
- گزارش هیئت مدیره و بازرس / بازرسان
- طرح و تصویب صورت های مالی سال ۱۳۹۸/۱۲/۲۹ و نحوه تقسیم سود ویژه و بودجه سال جاری شرکت
- ارائه گزارش تغییرات اعضا و سرمایه شرکت تعاونی
- انتخاب تکمیلی هیئت مدیره (یک نفر عضو اصلی و سه نفر اعضای علی البدل هیئت مدیره)
- انتخاب بازرسان اصلی و علی البدل
- تعیین خط مشی آینده شرکت تعاونی

* داوطلبان تصدی سمت های هیئت مدیره و بازرسی به موجب ماده (۲) دستورالعمل نحوه نظارت بر انتخابات تعاونی ها موظفند حداکثر ظرف یک هفته از انتشار آگهی دعوت، فرم داوطلبی را تکمیل و تحویل دفتر تعاونی نمایند.

هیئت مدیره شرکت تعاونی مصرف کارکنان بانک ملی استان اصفهان

آگهی دعوت بستانکاران با اخطارات لازم

به عموم بستانکاران شرکت ورشکسته سنگ ساز رنان (سهامی خاص) به شماره ثبت ۵۲۸، ثبت شده در اداره ثبت شرکت شهرک ها و شناسه ملی ۱۰۲۶۰۱۰۶۰۸۹ به نشانی: اصفهان، نطنز، شهرک صنعتی شجاع آباد، که حکم ورشکستگی آن به موجب دادنامه شماره ۹۷۰۹۹۷۳۷۳۴۱۰۱۲۹۱ مورخ ۱۳۹۷/۱۲/۱۸ از شعبه دادگاه عمومی حقوقی نطنز صادر گردیده و قطعیت یافته و مطابق قانون اعلان و آگهی شده و مولد قانونی آن سپری شده و تاریخ توقف آن ۱۳۸۹/۰۶/۲۶ تعیین گردیده آگهی می دهد:
اولین جلسه بستانکاران در ساعت ۱۱ صبح روز چهارشنبه مورخ ۱۳۹۹/۰۶/۰۵ در محل شرکت به نشانی: نطنز، شهرک صنعتی شجاع آباد، تشکیل می گردد. کلیه بستانکاران و کسانی که ادعایی دارند و همچنین اشخاصی که با شرکت ورشکسته موصوف، مسئولیت تضامنی داشته یا ضامن آن هستند می توانند در موعد و محل مذکور حضور به هم رسانند. ضمناً اخطار می شود: ۱) کلیه بستانکاران و کسانی که هر گونه ادعایی از شرکت ورشکسته فوق دارند باید اصل یا تصویر مصدق مدارک خود را ظرف ۲ ماه از تاریخ انتشار این آگهی به مدیر تصفیه تسلیم نمایند. مدت ارسال مدارک برای بستانکارانی که در خارج از کشور اقامت دارند، سه (۳) ماه می باشد. ۲) کسانی که به شرکت فوق الذکر بدهی دارند باید ظرف مدت مذکور خود را معرفی و بدهی خود را در وجه مدیر تصفیه بپردازند. طبق ماده ۲۴، قانون تصفیه امور ورشکستگی، بدهکاران متخلف از این وظیفه به جریمه نقدی معادل ۲۵ درصد دین، محکوم خواهند شد. ضمنا دادگاه ها می توانند علاوه بر جریمه نقدی، بدهکاران را به حبس از ۳ تا ۶ ماه نیز محکوم نمایند. ۳) کسانی که به هر عنوان اموال شرکت ورشکسته نامبرده را در اختیار دارند موظفند، ظرف مدت ۲ ماه از انتشار این آگهی، اموال را تحت اختیار مدیر تصفیه بگذارند و گرنه هر حقی که نسبت به آن مال دارند از آنان سلب خواهد شد، مگر اینکه عذر موجهی داشته باشند.

سعید یزدانی - مدیر تصفیه شرکت ورشکسته سنگ ساز رنان - به نشانی نطنز، شهرک صنعتی شجاع آباد

نوبت دوم

آگهی مناقصه

دهیاری اصفهانک در نظر دارد براساس صور تجلسه ۱۰۷۵/الف مورخ ۹۹/۲/۱۴ شورای اسلامی و تایید بخشداری مرکزی اصفهان به شماره ۱۹۷۶ مورخ ۹۹/۲/۲۰ نسبت به تهیه، حمل و پخش آسفالت جهت معابر روستا، با اعتبار ۱۲،۵۵۰،۰۰۰،۰۰۰ ریال از محل اعتبارات دهیاری اصفهانک از طریق مناقصه عمومی اقدام نماید.
از متقاضیان شرکت در این مناقصه دعوت می شود جهت دریافت اسناد به دهیاری اصفهانک واقع در بلوار اصفهانک مراجعه فرمایید.
آخرین مهلت ارسال پیشنهاد قیمت تا پایان وقت اداری ۹۹/۶/۵ می باشد.

سید رضا حسینی - دهیار اصفهانک

شناسه: ۹۳۹۲۸۱

آگهی دعوت مجمع عمومی فوق العاده و عادی شرکت کیان طراوت سپاهان (سهامی خاص) به شماره ثبت ۱۳۵۶۳ و شناسه ملی ۱۰۲۶۰۳۴۵۷۸۰

بدینوسیله از کلیه سهامداران شرکت فوق دعوت می گردد تا در جلسه مجمع عمومی فوق العاده و عادی که به ترتیب در ساعات ۸ صبح و ۱۰ صبح مورخ ۹۹/۶/۱۰ در محل شرکت اصفهان، خیابان آتشگاه، بعد از بانک صادرات گورتان، شرکت کیان برگزار می گردد، حضور به هم رسانند.

دستور جلسه مجمع عمومی فوق العاده: - نقل و انتقال سهام

دستور جلسه مجمع عمومی عادی:
۱- انتخاب اعضای هیئت مدیره
۲- انتخاب بازرسین
۳- انتخاب روزنامه کثیرالانتشار
۴- تصویب تراز و حساب سود و زیان سالانه

هیئت مدیره شرکت

آگهی دعوت از بستانکاران (نوبت اول) شرکت عمران و آبادی اصفهان در حال تصفیه (سهامی خاص) به شماره ثبت ۵۴۹۷ و شناسه ملی ۱۰۲۶۰۲۶۶۳۹۹

در اجرای ماده ۲۲۵ قانون تجارت از کلیه بستانکاران شرکت عمران و آبادی اصفهان در حال تصفیه (سهامی خاص) به شماره ثبت ۵۴۹۷ و شناسه ملی ۱۰۲۶۰۲۶۶۳۹۹ (ثبت شده در اداره ثبت شرکت های اصفهان) دعوت به عمل می آید تا ظرف مدت حداکثر شش ماه (۶ ماه) از تاریخ انتشار آگهی (نوبت اول) با ارائه مدارک مثبته ادعای خود، به آدرس شرکت واقع در: اصفهان، چهار راه حکیم نظامی، خیابان نظر غربی، پلاک ۸، واحد ۲۰۲، کدپستی ۸۱۷۵۷۹۶۹۹۸ تشکیل می گردد حضور به هم رسانند.
* بدیهی است شرکت در مورد هر گونه ادعای احتمالی که خارج از مهلت فوق به شرکت منعکس گردد، مسئولیتی نخواهد داشت.

مدیر تصفیه

اطلاعیه مهم

هیئت تصفیه شرکت تعاونی در حال تصفیه آبفا (ثبت ۹۰۰) در جهت شناخت هر چه سریع تر اعضا و حفظ و احقاق حقوق آنان همچنین جلوگیری از جعل و کلاهبرداری های صورت گرفته و تسریع در امور تصفیه این شرکت که همانا خواستگاه هیئت مدیره جدید این شرکت می باشد بنا دارد تمامی مدارک و دفترچه ها و برگه های واگذاری سابق این شرکت را ابطال و اقدام به تعویض آنان با دفتر چه های هوشمند جدید به نام شخص آخرین مالک نماید. فلذا به موازات آن از زمان انتشار و السلام این آگهی تمامی (اعضاء/مالکین در پروژه نسیم ۱ و ۲ و ۵) حداکثر ظرف مدت ۳۰ روز کاری موظف به مراجعه و تشکیل پرونده در دفتر این شرکت می باشند تا در امور تصفیه شرکت خللی ایجاد نگردد بدیهی است در صورت عدم رعایت اطلاعیه فوق مسئولیت تمامی تبعات عدم همکاری عضو تماماً به عهده (مالک/عضو) بوده و واگذار کننده (این شرکت) هیچگونه مسئولیت و تعهدی در قبال (فرد/عضو) خطا کار نداشته و ندارد.
* لازم به توضیح است پس از صدور اولین دفترچه هوشمند جدید مدارک سابق از نظر این شرکت فاقد اعتبار بوده و تمامی انجام امور نقل و انتقال تنها در دفتر این شرکت دارای اعتبار و مورد تایید هیئت تصفیه این شرکت می باشد.

آدرس محل مراجعه: شاهین شهر، خانه کارگر، خیابان خیام، پلاک ۳۴، دفتر شرکت تعاونی مسکن آب و فاضلاب (در حال تصفیه)
ساعت کار (شنبه تا چهارشنبه از ساعت ۹ الی ۱۳) **(تلفن تماس: ۴۵۲۰۱۷۳۶ - ۰۳۱)**

صاحب امتیاز: شرکت رسانه گستر نصف جهان

نصف جهان

فرهنگی، اجتماعی، اقتصادی و سیاسی

مدیر عامل و سردبیر: ایرج ناظمی
مدیر مسئول: هوشنگ غلامی
نشانی: اصفهان، خیابان مدرس، خیابان ادیب
تلفن: ۳۴۴۵۲۰۰۵ نمابر: ۳۴۴۵۲۰۰۶
چاپ: رنگین کمان

وب سایت: www.nesfejahan.net
ایمیل: info@nesfejahan.net
سروش: nesfejahannewspaper
اینستاگرام: nesfejahannewspaper
پیامک: ۳۰۰۰۷۶۴۲ و ۰۹۱۳۲۰۰۸۶۴۰

آیین نامه اخلاق حرفه ای نصف جهان را در سایت روزنامه مطالعه کنید/امتیاز کیفی در طرح رتبه بندی روزنامه ها: ۳۲/۹

اطاعت خدا را راه ورود به آب حیات، شفیع گرفتن خواسته ها، پناهگاه روز اضطراب، چراغ روشنگر قبرها، آرامش وحشت های طولانی دوران برزخ و راه نجات لحظات سخت زندگی، قرار دهید زیرا اطاعت خدا، وسیله نگهدارنده از حوادث هلاک کننده و جایگاه های وحشتناک، که انتظار آن را می کشید و حرارت آتش های برافروخته است. پس کسی که تقوا را انتخاب کند، سختی ها از او دور شوند، تلخی ها شیرین و فشار مشکلات و ناراحتی هایش برطرف خواهند شد.

مولا علی (ع)

چاپ دوم

آگهی تجدید مزایده

شهرداری گلدشت به استناد مصوبه شماره ۹۹/۳۶۱/ش مورخ ۱۳۹۹/۰۴/۰۵ شورای محترم اسلامی شهر درنظر دارد نسبت به اجاره جایگاه CNG خود از طریق تجدید آگهی مزایده اقدام نماید، متقاضیان میتوانند به منظور آگاهی از شرایط مزایده و دریافت مدارک شرکت در آگهی تا پایان وقت اداری روز یک شنبه مورخ ۱۳۹۹/۰۵/۱۹ به شهرداری مراجعه نمایند.

مهدی غلامی—شهردار گلدشت

م.الف:۹۲۳۳۳۵

چاپ دوم

آگهی تجدید مزایده

شهرداری گلدشت به استناد مصوبه شماره ۹۹/۳۶۰/ش مورخ ۱۳۹۹/۰۴/۰۵ شورای محترم اسلامی شهر درنظر دارد نسبت به اجاره سالن ورزشی خود از طریق آگهی مزایده اقدام نماید، متقاضیان میتوانند به منظور آگاهی از شرایط مزایده و دریافت مدارک شرکت در آگهی تا پایان وقت اداری روز یک شنبه مورخ ۱۳۹۹/۰۵/۱۹ به شهرداری مراجعه نمایند.

مهدی غلامی—شهردار گلدشت

م.الف:۹۲۳۳۳۸

راه اندازی تیم های واکنش سریع در شرکت آبفا استان اصفهان



معاون بهره برداری و توسعه آب شرکت آبفا استان اصفهان گفت: برای اولین بار در شرکت آب و فاضلاب استان اصفهان چهار تیم واکنش سریع به منظور مهار حوادث در کوتاه ترین زمان ممکن تشکیل شد.

ناصر اکبری هدف از راه اندازی تیم های واکنش سریع را کاهش تبعات حوادث غیر مترقبه برشمرد و اعلام کرد: چهار تیم ۲۳ نفره که دارای تخصص و مهارت لازم در مهار حوادث خطوط انتقال، شبکه توزیع، تعمیرات پمپ، کنترل کیفی، برق، خدمات حمل ونقل، پشتیبانی و تدارکات هستند تشکیل می شود.

وی انتخاب اعضای تیم های واکنش سریع را بر مبنای عملکردشان در هنگام وقوع حوادث برشمرد و خاطرنشان ساخت: در سالهای اخیر تیم هایی از شرکت آبفا اصفهان برای مهار بحران های مختلف از جمله سیل و زلزله که دراستان های خوزستان، لرستان، کرمانشاه و... به وقوع پیوست اعزام شدند و ارزیابی عملکرد افراد اعزامی به این استان ها یکی از پارامترهای انتخاب افراد در تیم های واکنش سریع بود.

معاون بهره برداری و توسعه آب شرکت آبفا استان اصفهان با اشاره به آموزش های که برای اعضا تیم های واکنش سریع در نظر گرفته شده است اعلام کرد: با هدف ارائه خدمات سریع و به موقع به آسیب دیده گان، آموزش های متنوع و جامعی در نظر گرفته شده تا اگر نقاط ضعف در این زمینه وجود داشته باشد برطرف گردد.

وی خاطرنشان ساخت: افراد تشکیل دهنده تیم های واکنش سریع باید نظم، انضباط و پاکیزگی را سرلوحه کارهای خود قرار دهند تا بتوانند کمک های در خور توجهی به آسیب دیدگان ارائه دهند.

اکبری سلامت جسمی و روانی اعضا را شرط لازم برای حضور در تیم های واکنش سریع دانست و اظهار داشت: اعضا باید از سلامت جسمانی و روانی لازم برای حضور فعال در تیم های واکنش سریع برخوردار باشند همچنین روحیه کار گروهی داشته باشند تا با مشارکت در انجام کارها بتوانند تبعات ناشی از وقوع حوادث را به حداقل برسانند.

معاون بهره برداری و توسعه آب شرکت آبفا استان اصفهان رعایت اصول ایمنی و استاندارد را ضروری برشمرد و بیان داشت: برخورداری از تجهیزات لازم و تخصصی به همراه رعایت اصول ایمنی از عوامل بسیار مهم می باشد که اعضا تیم های واکنش سریع باید در مهار حوادث مد نظر قرار دهند.

مدیر عامل شرکت پالایش نفت اصفهان در مجمع عمومی عادی سالیانه صاحبان سهام این شرکت:

تمام بنزین تولیدی شرکت پالایش نفت اصفهان منطبق با استاندارد یورو ۵ است











مجمع عمومی عادی سالیانه صاحبان سهام شرکت پالایش نفت اصفهان در خصوص عملکرد سال مالی منتهی به ۲۹ اسفند سال ۱۳۹۸، با رعایت دستورالعمل های بهداشتی و فاصله گذاری اجتماعی وهمزمان به صورت آنلاین از شبکه اینترنتی، در محل سالن آمفی تئاتر شهرک شهید محمد منتظری برگزار شد.

در این مجمع که با حضور دارندگان ۷۹،۳۵ درصد از سهامداران به صورت حضوری و مجازی برگزار شد، پرداخت مبلغ ۴۰۰ ریال سود خالص هر سهم بابت عملکرد سال مالی ۱۳۹۸ این شرکت به تصویب رسید و مقرر شد باقیمانده به مبلغ ۲۰،۲۳۶،۶۵۸ میلیون ریال نیز پس از کسر پاداش عملکرد هیئت مدیره، به عنوان سود تخصیص نیافته در حساب های شرکت لحاظ شود.

مجمع با بیشترین آراء به هیأت مدیره اجازه داد با رعایت صرفه و صلاح شرکت به تشخیص خود و در راستای تکالیف اجتماعی برای حمایت از پروژه هایی نظیر پروژه های حفاظت از محیط زیست، فرهنگی، ورزشی، بهداشتی و سایر سازمان های ذیصلاح قانونی به صورت بلاعوض یا تسهیلات خارج از آیین نامه معاملاتی شرکت و همچنین پروژه های آبرسانی با لحاظ مصوبات هیات دولت و کارگروه ملی سازگاری با کم آبی و همچنین کارگروه استانی سازگاری با کم آبی و سایر مکاتبات دریافتی در این خصوص از طریق مراجع ذیربط استانی تا سقف ۶۵۰ میلیارد ریال اعتبار هزینه کند که سقف ۳۵۰ میلیارد ریال آن برای پروژه تامین آب مورد نیاز شرکت از خلیج فارس و تتمه مصوبات کارگروه ملی استانی سازگاری با کم آبی تامین آب پایدار شرکت و ۳۰۰ میلیارد ریال دیگر برای سایر فعالیت های اجتماعی است.

همچنین هیات مدیره مکلف شد راهکارهای علمی و اجرایی کاهش آب مصرفی شرکت و همچنین شناسایی، جایگزینی و استفاده از سایر منابع آبی را پیگیری و اتخاذ تصمیم کند.

مدیر عامل شرکت پالایش نفت اصفهان در ابتدای این جلسه با بیان این که ادامه فعالیت پالایشگاه اصفهان در گرو راه اندازی واحدهای گوگردزایی است و تمامی فرآورده های نفتی این شرکت تا سال ۱۴۰۴ بر اساس استانداردهای یورو ۴ و ۵ تولید خواهد شد گفت: در حال حاضر تمامی بنزین تولیدی این شرکت که روزانه حدود ۱۲ میلیون لیتر بوده منطبق با استاندارد یورو ۵ است.

مرتضی ابراهیمی با اشاره به این که از حدود ۲۲ میلیون لیتر گازوئیل تولیدی روزانه این شرکت فقط حدود ۲ میلیون لیتر آن اساس استاندارد یورو ۴ است افزود: با بهره برداری واحد تصفیه گازوئیل این شرکت در بهار سال ۱۴۰۰ تمامی گازوئیل پالایشگاه اصفهان مطابق با استاندارد یورو خواهد شد.

او با بیان این که قرار داد ساخت واحد گوگرد زدایی از نفت کوره این شرکت توسط یک شرکت ایرانی امضاء شده است گفت: این پروژه به دلیل پیچیدگی های خاصی که دارد تا ۴ سال آینده به بهره برداری می رسد.

مدیر عامل شرکت پالایش نفت اصفهان افزود: با راه اندازی واحد مزبور، تمامی فرآورده های نفتی آن بر اساس یورو ۴ و ۵ تولید می شود و مضلل زیست محیطی پالایشگاه اصفهان رفع خواهد شد.

ابراهیمی در ادامه با بیان این که با بهره برداری واحد گرانول سازی گوگرد پالایشگاه اصفهان، و با رعایت تمام استاندارد های زیست محیطی و با موافقت سازمان حفاظت از محیط زیست واحد های گرانول سازی گوگرد و حلال ها از فهرست آلایندگی خارج شده است.

وی با بیان این که پالایشگاه اصفهان برای تامین آب مورد نیاز واحدهای عملیاتی خود به ساخت ایستگاه پمپاژ و تصفیه خانه پساب شاهین شهر با ظرفیت حدود ۷۰۰ متر مکعب اقدام کرده است گفت: در حال حاضر حدود ۴۰۰ متر مکعب پساب شاهین شهر از طریق ایستگاه پمپاژ به این تصفیه خانه منتقل و پس از تصفیه در فرایند تولید استفاده می شود.

او یکی دیگر از اقدام ها این شرکت برای کاهش مصرف آب در پالایشگاه اصفهان در بحران کم آبی حاکم بر کشور، به روز رسانی برج های خنک کننده برای جلوگیری از تبخیر و هدر رفت آب و همچنین استفاده از برق سراسری در واحدهای عملیاتی اعلام کرد و افزود: این شرکت برای تامین برق مورد نیاز واحدهای عملیاتی خود و کاهش آب مصرفی به خرید ۶۰ مگاوات برق از شبکه سراسری اقدام کرده است.

مدیر عامل شرکت پالایش نفت اصفهان با بیان این که پالایشگاه اصفهان در حال حاضر ۱۶ مگاوات برق از شبکه سراسری دریافت می کند گفت: به ازای تولید هر مگاوات برق، ۶ ft³ آب مصرف می شود که با احتساب ۱۶ مگاوات برق دریافتی از شبکه سراسری، حدود ۸۰ متر مکعب آب در ساعت صرفه جویی شده است و با بهره برداری واحدهای جدید و استفاده کامل از برق شبکه سراسری، ۳۰۰ تا ۴۰۰ متر مکعب آب در ساعت در پالایشگاه اصفهان صرفه جویی خواهد شد.

ابراهیمی افزود: ارز حاصل از صادرات محصولات شرکت پالایش نفت اصفهان رقم چشمگیری نیست که آن به طور مستقیم صرف خرید تجهیزات مورد نیاز برای طرح های در حال اجرای شرکت می شود.

مدیر عامل شرکت پالایش نفت اصفهان، چشم انداز شرکت پالایش نفت اصفهان در افق سال ۱۴۰۰ را سرآمد شرکت های تولید کننده فرآورده های نفتی کشور اعلام کرد و افزود: با بهره برداری از طرح های بهبود فرایند تولید، این چشم انداز محقق خواهد شد.

صاحب امتیاز: شرکت رسانه گستر نصف جهان

نصف جهان

فرهنگی، اجتماعی، اقتصادی و سیاسی

مدیر عامل و سردبیر: ایرج ناظمی
مدیر مسئول: هوشنگ غلامی
نشانی: اصفهان، خیابان مدرس، خیابان ادیب
تلفن: ۳۴۴۵۲۰۰۵ نمابر: ۳۴۴۵۲۰۰۶
چاپ: رنگین کمان

وب سایت: www.nesfejahan.net
ایمیل: info@nesfejahan.net
سروش: nesfejahannewspaper
اینستاگرام: nesfejahannewspaper
پیامک: ۳۰۰۰۷۶۴۲ و ۰۹۱۳۲۰۰۸۶۴۰

آیین نامه اخلاق حرفه ای نصف جهان را در سایت روزنامه مطالعه کنید/امتیاز کیفی در طرح رتبه بندی روزنامه ها: ۳۲/۹

وبدانیدای بندگان خدا! که خداوند شما را بیهوده نیافریدو بی سرپرست رها نکرد. از میزان نعمتش بر شما آگاه است و اندازه نیکی های خود بر شما را می داند. از خدا درخواست پیروزی و رستگاری کنید، از او بخواهید و عطای او را درخواست کنید که میان او و شما پرده و مانعی نیست و دری به روی شما بسته نمی شود. خدا در همه جا و در هر لحظه و هر زمان، با انسان ها و پریان است.

مولا علی (ع)

با عضویت فعالان فرهنگی سمیرم و کارشناسان شرکت آبفا؛

کارگروه تخصصی فرهنگی مدیریت مصرف آب در شهرستان سمیرم تشکیل می شود







نخستین نشست هم اندیشی روابط عمومی و آموزش همگانی شرکت آب و فاضلاب استان اصفهان با چهره های شاخص فرهنگی شهرستان سمیرم به میزبانی آبفا منطقه سمیرم برگزار شد.

مدیر روابط عمومی و آموزش همگانی شرکت آبفا استان اصفهان هدف از برگزاری این جلسه را استفاده از پتانسیل فرهنگی شهرستان سمیرم برای نهادینه کردن فرهنگ مدیریت مصرف آب عنوان کرد و گفت: چهره های شناخته شده زیادی در حوزه فرهنگ و ادبیات این شهرستان فعال هستند که استفاده از توانمندی و تجربیات گرانبهای آنها می تواند در راستای رسیدن به اهداف فرهنگ سازی شرکت آبفا استان اصفهان راهگشا باشد.

سید اکبر بنی طبا به حضور شاعران و نویسندگان حوزه کودک و نوجوان، انجمن هنرهای نمایشی، برگزار کننده تئاترهای بین المللی خیابانی، آموزگاران فعال مدارس شهری و روستایی، کانون پرورش فکری کودک و نوجوان، حوزه هنری، سازمان های مردم نهاد فعال در حوزه آب و اصحاب رسانه در این نشست اشاره کرد و اظهار داشت: هم اندیشی با چهره های ارزشمند و تاثیر گذار شهرستان سمیرم، رویکرد و نگاه جدیدی را برای انجام برنامه ریزی های فرهنگی و آموزشی این شرکت ایجاد کرد و تصمیم های اتخاذ شده با جدیت پیگیری و عملیاتی می شود.

■■■

رئیس آموزش همگانی شرکت آبفا استان اصفهان، برگزاری جشنواره کشوری تئاتر خیابانی با موضوع آب، تشکیل کارگروه تخصصی فرهنگی مدیریت مصرف آب با عضویت مسئولان و فعالان فرهنگی شهرستان و برگزاری جشنواره تخصصی ابداعات و اختراعات در حوزه مدیریت مصرف آب را شاخص ترین پیشنهادات ارائه شده در این نشست برشمرد و افزود: شهرستان سمیرم با توجه به دارا بودن ظرفیت ها و امکانات قابل توجه می تواند به عنوان منطقه پایلوت برای اجرایی کردن این پیشنهادها در سطح استانی مطرح باشد و در آینده نیز این برنامه ها به تمام نقاط کشور تسری داده شود.

محسن شفیعا گفت باید با همکاری ادارات شهرستان، تبلیغات محیطی گسترده ای در مناطق شهری و روستایی انجام شود و با توجه به فعال بودن سمیرم در حوزه بوم گردی و وجود اقامتگاه های متعدد، در این خصوص نیز تمهیدات ویژه ای اندیشیده شود.

■■■

فعالتر شدن مروجین فرهنگ مصرف بهینه آب برای ارائه توصیه های لازم به اماکن تجاری، برگزاری برنامه آموزشی مدیریت مصرف آب ویژه بانوان و استفاده بیشتر از ظرفیت فضای مجازی شهرستان برای اطلاع رسانی شرایط آبی به مردم از دیگر تصمیمات اتخاذ شده در این نشست بوده است.

نجفی، از حوزه هنری با اعلام آمادگی برای همکاری در برگزاری پویش بانوی آب در شهر سمیرم بیان داشت: در شرایط حاضر استفاده از فضای مجازی برای اطلاع رسانی باید بیشتر مورد توجه قرار گیرد، وی همچنین تبلیغات محیطی در بوم گردی های شهر سمیرم را در فرهنگ سازی مدیریت مصرف آب، مثمر ثمر دانست.

امینی، بازنشسته کانون پرورش فکری کودکان و نوجوانان گفت: کتاب های درسی باید مورد بررسی قرار گیرند و در تمامی مقاطع ارزش آب را برای دانش آموزان تبیین کنند و دانش آموزان به طور مستمر آموزش ببینند.

منصور زاده، مسئول انجمن هنرهای نمایشی سمیرم و مدیر کانون فرهنگی بهار اندیشه هم پیشنهاد برگزاری مسابقات خاطره گویی به صورت مجازی را داد و گفت: با توجه به اینکه سمیرم پایگاه خوبی برای تئاتر خیابانی است، می توان دبیرخانه دائمی این تئاترها با موضوع آب در انجمن هنرهای نمایشی سمیرم باشد.

لازم به ذکر است که مجید صابری، مدیر آبفا سمیرم، به عنوان برگزار کننده این جلسه، ضمن ارائه توضیحاتی در خصوص تامین آب شرب و بهداشت، آمادگی کامل خود را برای برنامه های آموزش همگانی مدیریت مصرف آب در این شهرستان اعلام کرد و گفت، با توجه به یکپارچه سازی آبفا شهری و روستایی، برنامه سال جاری این است که بخش های روستایی در برنامه های فرهنگی و آموزشی بیشتر مورد توجه قرار گیرند.

شرکت ایمن صنعت نوین عالی قاپو

(عضو سروکو گستر ارتباطات آذین کیا)

ارائه دهنده پهنای باند اینترنت اختصاصی

خدمات خطوط تلفن ثابت و اینترنت پرسرعت ADSL

تلفن های تماس ۱-۳۲۷۳۱۳۲۰-۰۳۱

چاپ دوم

آگهی مناقصه: فراخوان مناقصه عمومی یک مرحله‌ای

اداره کل ورزش و جوانان استان اصفهان در نظر دارد مناقصه عمومی پروژه ۱- تکمیل خانه جوان فلاورجان ۲- تعمیر، تجهیز و تکمیل ورزشگاه مادر، درچه، مجموعه قدس و اماکن ورزشی شهرستان خمینی شهر ۳- تهیه و نصب چمن مصنوعی ورزشگاه ملت (شاهین شهر) را از طریق سامانه تدارکات الکترونیکی دولت برگزار نماید. کلیه مراحل برگزاری مناقصه از دریافت اسناد مناقصه تا ارائه پیشنهاد مناقصه‌گران و بازگشائی پاکت‌ها از طریق درگاه سامانه تدارکات الکترونیکی دولت (ستاد) به آدرس www.setadiran.ir انجام خواهد شد و لازم است مناقصه‌گران در صورت عدم عضویت قبلی، مراحل ثبت نام در سایت مذکور و دریافت گواهی امضای الکترونیکی را جهت شرکت در مناقصه محقق سازند. تاریخ انتشار مناقصه در سامانه روز شنبه ۹۹/۰۵/۱۱ می‌باشد.

شایان ذکر است هرگونه اطلاع رسانی یا اصلاح از طریق سامانه انجام می گیرد و متقاضیان شرکت در مناقصه موظف می‌باشند تا آخرین روز مهلت به سامانه مراجعه و از آخرین اطلاعات و اصلاحات آگاه گردند. بدیهی است عواقب عدم اطلاع از آخرین تغییرات به عهده ایشان می‌باشد.

* مهلت زمانی دریافت اسناد مناقصه از سایت: از روز شنبه ۹۹/۰۵/۱۱ الی یکشنبه ۹۹/۰۵/۱۹ ساعت ۱۲:۰۰
* مهلت زمانی ارائه پیشنهاد: ساعت ۱۲/۰۰ روز سه شنبه ۹۹/۰۵/۲۸
* زمان بازگشایی پاکت‌ها: ساعت ۱۰/۰۰ روز چهارشنبه تاریخ ۹۹/۰۵/۲۹

اطلاعات تماس دستگاه مناقصه‌گزار جهت دریافت اطلاعات بیشتر در خصوص اسناد مناقصه و ارائه پاکت‌های الف:
آدرس: اصفهان- خیابان آبشار- بعد از پل غدیر- اداره کل ورزش و جوانان اصفهان- تلفن ۰۳۱۳۶۳۰۸۲۱۲
اطلاعات سامانه ستاد جهت انجام مراحل عضویت در سامانه:
مرکز تماس: ۲۷۳۱۳۱۳۱ دفتر ثبت نام: ۸۸۹۶۹۷۳۷ و ۸۵۱۹۳۷۶۸
اطلاعات تماس دفاتر ثبت نام سایر استان‌ها، در سایت (www.setadiran.ir) بخش ثبت نام/ پروفایل تأمین کننده/ مناقصه‌گزار

م الف: ۹۲۶۳۸۹

اداره کل ورزش و جوانان استان اصفهان

نوبت دوم

آگهی مناقصه عمومی

شرکت آب و فاضلاب استان اصفهان در نظر دارد از طریق مناقصه عمومی خرید را مطابق جدول زیر از فروشندگان ذیصلاح انجام دهد

شماره مناقصه	موضوع مناقصه	نوع بودجه	مبلغ تضمین (ریال)
۹۹-۲-۳۱/۳	خرید ۱،۰۰۰ دستگاه کنتور آب مولتی جت خشک یا نیمه خشک معادل کلاس C با نسبت Q3/Q1=160 به قطر یک اینچ DN25	جاری	۴۲۰،۰۰۰،۰۰۰
۹۹-۲-۷۵	خرید ۱۵،۰۰۰ دستگاه کنتور آب مولتی جت خشک یا نیمه خشک معادل کلاس C با نسبت Q3/Q1=160 به قطر ۱/۲ اینچ DN15	جاری	۱،۴۸۵،۰۰۰،۰۰۰

مهلت تحویل اسناد به دبیرخانه معاملات شرکت اتاق ۲۹۲: تاساعت ۱۵:۰۰ روز شنبه به تاریخ ۹۹/۵/۲۵
تاریخ گشایش اسناد مناقصه: از ساعت ۸:۰۰ روز یکشنبه به تاریخ ۹۹/۵/۲۶
محل دریافت اسناد: سایت اینترنتی شرکت آب و فاضلاب استان اصفهان www.abfaesfahan.ir
پایگاه ملی اطلاع رسانی مناقصات WWW.iets.mporg.ir
شماره تلفن گویا: ۸-۳۶۶۸۰۰۳۰-۰۳۱
(داخلی ۳۸۸)

نام نشریه: روزنامه نصف جهان
تاریخ انتشار: ۱۳۹۹/۰۵/۱۱

شرکت آب و فاضلاب استان اصفهان



صاحب امتیاز: شرکت رسانه گستر نصف جهان

نصف جهان
فرهنگی، اجتماعی، اقتصادی و سیاسی

مدیر عامل و سردبیر: ایرج ناظمی
مدیر مسئول: هوشنگ غلامی
نشانی: اصفهان، خیابان مدرس، خیابان ادیب
تلفن: ۳۴۴۵۲۰۰۵ نمابر: ۳۴۴۵۲۰۰۶
چاپ: رنگین کمان

وب سایت: www.nesfejahan.net
ایمیل: info@nesfejahan.net
سروش: nesfejahannewspaper
اینستاگرام: nesfejahannewspaper
پیامک: ۳۰۰۰۷۶۴۲ و ۰۹۱۳۲۰۰۸۶۴۰

آیین نامه اخلاق حرفه ای نصف جهان را در سایت روزنامه مطالعه کنید/امتیاز کیفی در طرح رتبه بندی روزنامه ها: ۳۲/۹

و شهادت می دهم که جزا...، خدایی نیست، همتایی نداشته و شک و تردیدی در او راه ندارد. دین او را انکار نمی کنم و به آفریدگاری او اعتقاد دارم شهادت کسی که نیت او راست، درون او پاک، یقین او خالص و میزان عمل او گرانسنگ است و شهادت می دهم که محمد(ص) بنده و فرستاده و برگزیده او از میان انسان هاست. پیامبر(ص) برای تشریح حقایق آیین الهی انتخاب و به ارزش های ویژه اخلاق گرامی داشته شد.

مولا علی(ع)

جهان کرونایی از پنجره کاریکاتور





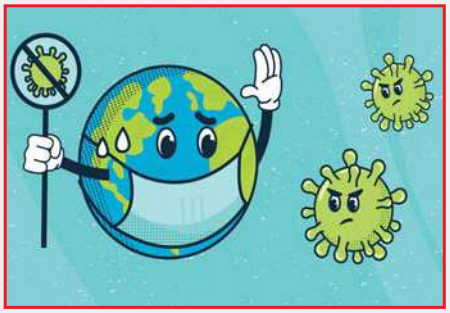







شرکت ایمن صنعت نوین عالی قاپو
(عنبو سروکو گسترش ارتباطات آذین گیا)
ارائه دهنده پهنای باند اینترنت اختصاصی
خدمات خطوط تلفن ثابت و اینترنت پرسرعت ADSL
تلفن های تماس ۱-۳۲۷۳۱۳۲۰-۰۳۱



پیشرفت ۷۰ درصدی
سازه تصفیه خانه فاضلاب چادگان







مدیرعامل شرکت آب و فاضلاب استان اصفهان با اشاره به ضرورت تکمیل تصفیه خانه فاضلاب شـهر چادگان گفت: شـهر چادگان در مجاورت سـد زاینده رود قرار دارد و به منظور دفع سـالم و بهداشتی فاضلاب این منطقه، تکمیل هر چه سریع تر این تصفیه خانه ضروری است.

مهندس هاشم امینی اظهار داشت: هم اکنون اجرای سازه تصفیه خانه فاضلاب چادگان به ۷۰ درصد پیشرفت فیزیکی رسیده و برای تکمیل ۲۹ کیلومتر شبکه جمع آوری باقیمانده و تصفیه خانه آن، با سیستم بو اف، تجهیزات الکترومکانیکال، ادوات پمپ و سایر ملزومات به حدود ۶۰ میلیارد تومان اعتبار نیاز است که اگر اعتبار مورد نیاز تخصیص یابد، در سال ۱۴۰۰ شاهد بهره برداری آن خواهیم بود.

وی ادامه داد: شهرستان چادگان به دلیل داشتن آب و هوای کوهستانی، دارای منابع آبی غنی زیرزمینی است و شرایط اقلیمی این شهرستان موجب گردیده سـد زاینده رود در این منطقه واقع شود، بنابراین راه اندازی تصفیه خانه فاضـلاب برای جلوگیـری از آلودگی آب‌های زیرزمینی و سطحی در این شهرستان از ضرورت بالایی برخوردار است.

امینی با بیان اینکه از سـال ۹۲ اجرای تصفیه خانه فاضلاب در شهر چادگان آغاز شده است، ابراز کرد: این تصفیه خانه با سیستم فیلتراسیون دو لایه یو اف که یکی از بهترین روش های تصفیه در دنیاست در حال احداث اسـت و ظرفیت تصفیه آن ۲ هزار و ۳۳۰ متر مکعب در شبانه روز است.

وی در ارتباط با اجرای شبکه فاضلاب شـهر چادگان بیان داشت: تا کنون حدود ۳۳ کیلومتر از ۶۲ کیلومتر شبکه فاضلاب در شهر چادگان اجرا شده است؛ همچنین همزمان با اجرای شبکه فاضلاب کلکتور این شبکه نیز در حال اجراست.

مهندس هاشم امینی با اشـاره به جمعیت ۳۵ هزار نفری شهرستان چادگان گفت: ۶۱ روستا تحت پوشش آبفا چادگان قرار دارد که از این رقم، ۱۴ روستا در حاشیه رودخانه قرار دارد.

مدیرعامل شرکت آبفا استان اصفهان افزود: اجرای تأسیسات و ادامه روند تکمیل و احداث فاضلاب چادگان باید با حساسیت‌های ویژه ای دنبال شود چرا که برخورداری مردم از خدمات شبکه فاضلاب یکی از مطالبات به حق آنهاست و تا کنون برای احداث تصفیه خانه فاضلاب چادگان بیش از ۲۰ میلیارد تومان هزینه شده است.

صاحب امتیاز: شرکت رسانه گستر نصف جهان

نصف جهان

فرهنگی، اجتماعی، اقتصادی و سیاسی

مدیر عامل و سردبیر: ایرج ناظمی
مدیر مسئول: هوشنگ غلامی
نشانی: اصفهان، خیابان مدرس، خیابان ادیب
تلفن: ۳۴۴۵۲۰۰۵ نمابر: ۳۴۴۵۲۰۰۶
چاپ: رنگین کمان

وب سایت: www.nesfejahan.net
ایمیل: info@nesfejahan.net
سروش: nesfejahannewspaper
اینستاگرام: nesfejahannewspaper
پیامک: ۳۰۰۰۷۶۴۲ و ۰۹۱۳۲۰۰۸۶۴۰

آیین نامه اخلاق حرفه ای نصف جهان را در سایت روزنامه مطالعه کنید/امتیاز کیفی در طرح رتبه بندی روزنامه ها: ۳۲/۹

خدا از کسی متولد نشده تا در عزت و توانایی دارای شریک باشد؛ فرزندی ندارد تا وارث او باشد؛ وقت و زمان از او پیشی نگرفت و زیادی و نقصان در او راه ندارد؛ خدا با نشانه های تدبیر استوار و خواسته های حکیمانه در خلق نظام احسن در برابر غفلت ها آشکارا جلوه کرده است. از نشانه های آفرینش او، خلقت آسمان های پابرجا بدون ستون و تکیه گاه است.

مولا علی (ع)

راهکارهای تامین درآمدهای پایدار برای شهرداری ها



حشمت اله شمسی / مدیر امور مالی شهرداری فلاورجان



درآمدهای پایدار شهرداری شامل عوارض نوسازی، عوارض پسماند و ارزش افزوده است. درآمدهای پایدار تابع شرایط اقتصادی در طول یک سال نبوده و همواره مردم مکلف به پرداخت آن هستند؛ چیزی شبیه بهقبض های آب و برق و امثالهم. اولین شرط تأمین این منابع برای شهرداری ها، بالا بردن فرهنگ عمومی است، مردم هستند که باید این عوارض را پرداخت کنند.

یکی از مشکلات شهرداری در حصول درآمدها، استفاده از ماشین آلات است.

شهرداری به عنوان شخصیتی حقوقی می تواند بصورت پیمانکار و خارج از فعالیت های درون سازمانی از ماشین آلات خود جهت کسب درآمد استفاده کند اما به دلیل کمبود این تجهیزات و افزایش نیازهای درون سازمانی این مهم معقول مانده است.

استفاده از سرمایه گذاری های مردمی و حتی سرمایه گذاری های خارجی یکی دیگر از راه های ایجاد درآمد پایدار برای شهرداری است که این مهم درشهرداری های شهرهای با کمتر از ۵۰هزار نفر جمعیت چندان محقق نشده است.

به‌دلیل سرانه درآمدی پایین اکثر مردم شهرداری های شهرهای زیر ۵۰ هزار نفر جمعیت و عدم وجود انگیزه تاکنون سرمایه‌گذار مناسبی برای راه‌اندازی پروژه های مختلف این شهرداری ها یافت نشده است.

با وجود سرانه درآمدی ناچیز شهرداری ها و عدم پرداخت عوارض مختلف توسط مردم، نمی‌توان انتظار فعالیت‌های عمرانی گسترده‌ای داشت.

اما راهکارهای کسب درآمد پایدار برای شهرداری چیست؟

در مورد اهمیت درآمد پایدار برای شهرداری هامی توان گفت کسب درآمد در شهرداری از اموری است که تاثیر عمده ای در ارائه خدمات شهری به شهروندان دارد. اگر شهرداری نتواند درآمد کافی و پایدار به دست آورد، نخواهد توانست تاسیسات ضروری در شهر ایجاد و اداره کنند.

بر اساس تجارب کشورهای مختلف، مهمترین منابع مالی شهرداری ها را مالیات و عوارض و بعد از آن کمک های دولتی در قالب بودجه های جاری، تاسیسات و تجهیزات محلی و نهایتاً استقراض تشکیل می دهند.

یکی از راهکارهای کسب درآمد پایدار برای شهرداری ها حرکت در جهت ایجاد درآمد پایدار بیشتر با استفاده از اعتبارات عمرانی، تعریف پروژه های درآمدزا در ابعاد مختلف صنعتی و خدماتی و ... یکی از راهکارهای تاثیر گذار است.

راهکار دوم استفاده از پتانسیل های مردمی در تعریف پروژه های توسعه ای و درآمدزا می باشد و توسعه نظارت بر تمامی فعالیت های موجود از طریق بهبود سیستم مدیریت کیفیت و استفاده از سیستم های نوین مدیریت کیفیت و جلب مشارکت های مردمی در اداره امور شهرها موارد دیگری است که برای کسب درآمد پایدار باید مورد توجه قرار بگیرد. سرمایه گذاری در ایجاد تاسیسات تفریحی، به دلیل عام المنفعه بودن آن، طرح ایجاد واحدهای تجاری در مراکز خدمات محله، ناحیه و منطقه، طرح ایجاد مراکز چندمنظوره آموزشی، ورزشی، هنری و فرهنگی از یک سو باعث افزایش درآمد شهرداری ها می شود و از سوی دیگر زمینه تامین خدمات و زیرساخت های توسعه پایدار شهرها را فراهم خواهد کرد.

مدیریت مصرف آب برای عبور از شرایط بحرانی کرونا ضروری است



نشست هم اندیشی روابط عمومی و آموزش همگانی شرکت آب و فاضلاب استان اصفهان با فعالان فرهنگی و مدیران خبرگزاری ها و کانال های خبری مجازی شهرستان فلاورجان، در فرمانداری این شهرستان برگزار شد.

معاون سیاسی امنیتی اجتماعی فرمانداری فلاورجان در این جلسه، تولید محتوای خوب و اطلاع رسانی به موقع را برای مدیریت مصرف آب توسط مردم بسیار مهم دانست و گفت: الگوی مصرف بهینه آب باید در جامعه رعایت شود و این موضوع در شهرستان فلاورجان به دلیل کاهش ذخایر منابع آبی نیازمند توجه بیشتر است.

سلطانی با اشاره به وضعیت قرمز این شهرستان از لحاظ شیوع ویروس کرونا اظهار داشت: برای عبور از این شرایط بحرانی به آب نیازمندیم و باید مصرف آن را مدیریت کرد. وی از رسانه ها خواست به وظیفه اطلاع رسانی خود در این حوزه نیز همانند گذشته با دقت و حساسیت عمل کنند.

مدیر امور آب و فاضلاب منطقه فلاورجان هم گفت: اصحاب رسانه در خط مقدم ارتباط دولت با مردم هستند و اطلاع رسانی درست خدمات صورت گرفته، باعث ایجاد احساس امنیت و آرامش در آنها می شوند.

محمد مهدی پراندوخ در این نشست، شبکه آب و فاضلاب را به موجودی زنده تشبیه کرد که نیازمند رسیدگی، تغذیه و نظارت شبانه روزیست و مدیریت آب و فاضلاب منطقه فلاورجان این اقدامات را بدون وقفه تحت هر شرایطی پیگیری می کند.

وی با اعلام غیرحضوری شدن تمامی خدمات قابل ارائه به مردم در حوزه های آب و فاضلاب و عدم نیاز به مراجعه حضوری مردم در شرایط بحرانی شیوع ویروس کرونا اظهار داشت: این خدمات بر اساس مقررات و دستورالعمل های اجرایی مشخصی انجام می شود و با توجه به یکپارچه سازی شرکت های آب و فاضلاب شهری و روستایی، خدمات یکپارچه برای همه مشترکین ارائه می گردد.

مدیر امور آب و فاضلاب منطقه فلاورجان شیوع کرونا و ورود به فصل گرما را عامل افزایش زیاد مصرف آب در این شهرستان دانست و افزود: علیرغم افزایش مصرف آب در این روزها، پرسنل شرکت آب و فاضلاب با تمام توان و امکانات خود آب شرب مورد نیاز مردم را تامین می کنند و تاکنون مشکلی در این خصوص وجود نداشته است.

محسن شفیعا رئیس اداره آموزش همگانی شرکت آبفا استان اصفهان نیز گفت: هدف اصلی از ترتیب دادن این نشست، استفاده از ظرفیت فضای مجازی برای اطلاع رسانی اهمیت و روشهای صرفه جویی در مصرف آب به مردم است و آنچه در این راستا اهمیت دارد انتقال صحیح اطلاعات و نشر محتواهای فرهنگی آموزشی مناسب و متناسب با گروه های هدف است. وی با قدردانی از اصحاب رسانه و مدیران کانال های خبری مجازی شهرستان فلاورجان برای همکاری با شرکت آب و فاضلاب اظهار داشت: رسانه های محلی می توانند با نگاه مخاطب شناسانه و آشنایی که با شرایط فرهنگی و بومی مناطق شهرستان که دارند این شرکت را در تولید محتواهای متناسب با آن یاری دهند.

شفیعا با اشاره به برنامه ریزی برای اجرای طرح فرهنگی "سه شنبه های آبی" و همچنین جشنواره فرهنگی هنری "خانواده آبی" در استان اصفهان افزود: رسانه های شهرستان می توانند در قالب طرح سه شنبه های آبی، روزهای سه شنبه هرهفته به صورت هماهنگ اطلاع رسانی های لازم را در خصوص مدیریت مصرف آب انجام دهند و مسابقات فرهنگی متنوعی را نیز برگزار نمایند و شرکت آب و فاضلاب نیز حمایت های لازم را انجام می دهد.

شرکت ایمن صنعت نوین عالی قاپو

(عضو سروکو گستر ارتباطات آذین گیا)

ارائه دهنده پهنای باند اینترنت اختصاصی

خدمات خطوط تلفن ثابت و اینترنت پرسرعت ADSL

تلفن های تماس ۱-۳۲۷۳۱۳۲۰-۰۳۱

در روزنامه نصف جهان فیلم ببینید...



چاپ دوم

آگهی مزایده زمین شماره ۲۱۳۸-۹۹ مورخه ۱۳۹۹/۰۵/۰۱

شهرداری مشکات درنظر دارد بر اساس دفترچه بودجه سال ۱۳۹۹ تعداد ۲ قطعه از زمین های در تملک خود با کاربری مسکونی را طی تشریفات مزایده عمومی به فروش برساند.لذا از کلیه اشخاص حقیقی و حقوقی درخواست میگردد از تاریخ نشر اولین آگهی جهت دریافت اسناد شرکت در مزایده به دبیرخانه شهرداری مراجعه نمایند.

لازم به ذکر است هزینه کارشناسی اراضی و آگهی برعهده برنده مزایده میباشد.

م.الف: ۹۲۴۱۷۴

مجتبی رضازاده – شهردار مشکات

روزنامه نصف جهان

مدیرعامل شرکت واحد اتوبوسرانی اصفهان و حومه گفت: ۸۰ دستگاه اتوبوس جدید با هزینه‌ای افزون بر ۲۲۵ میلیارد تومان خریداری شده و همزمان با عید غدیر وارد ناوگان اتوبوسرانی شهر خواهد شد.

سید عباس روحانی با بیان اینکه عمر ناوگان اتوبوسرانی اصفهان با توجه به شرایط تحریم، کاهش تولید اتوبوس و تخصیص نیافتن اتوبوس یارانه‌ای از سوی دولت افزایش یافته است، اظهار کرد: در حال حاضر عمر ناوگان به ۱۰ سال رسیده است. وی تصریح کرد: علیرغم این شرایط مدیران شهری درصدد کاهش عمر ناوگان بر آمدند تا کیفیت خدمات‌رسانی به شهروندان افزایش یافته و شاهد کاهش میزان آلایندگی ناوگان در سطح شهر باشیم.

مدیرعامل شرکت واحد اتوبوسرانی اصفهان و حومه ادامه داد: بر این اساس اتوبوس‌های جدید دارای استاندارد یورو چهار خریداری شده که در کاهش آلاینده‌ها سهم به سزایی خواهد داشت. وی خاطرنشان کرد: ۸۰ دستگاه اتوبوس جدید با هزینه‌ای افزون بر ۲۲۵ میلیارد تومان خریداری شده و همزمان با عید غدیر وارد ناوگان اتوبوسرانی شهر خواهد شد. روحانی با بیان اینکه توزیع این اتوبوس‌ها به صورت خطی و کربدوری برنامه‌ریزی شده است، اظهار کرد: توزیع اتوبوس‌ها به صورت عادلانه در تمام خطوط شهر تقسیم خواهد شد.



۸۰ اتوبوس تازه نفس در تمام خطوط توزیع می شود

سخنگوی شرکت توزیع برق شهرستان اصفهان گفت: برق تولیدی از سامانه‌های خورشیدی مشترکان خانگی و سازمانی بصورت تضمینی و با قرارداد ۲۰ ساله خریداری می‌شود. محمدعلی اکبری افزود: قیمت خرید هر کیلووات برق تولیدی از نیروگاه‌های خورشیدی بر اساس مصوبه سال گذشته، ۱۲۰۰ تومان است و تعرفه آن هر سال با توجه به نرخ تعدیل ارز و تورم تعیین می‌شود.

وی با اشاره به اینکه قیمت فروش هر کیلووات برق به مشترکان در زمان حاضر بین ۸۰ تا ۱۰۰ تومان است، اظهار داشت: در واقع وزارت نیرو برق تولیدی از نیروگاه‌های خورشیدی را بیش از ۱۲ برابر قیمت فروش آن، خریداری می‌کند. وی اضافه کرد: مشترکان می‌توانند نیروگاه‌های خورشیدی احداث کنند و به مدت ۲۰ سال به صورت تضمینی برق تولید شده توسط این نیروگاه‌ها را به شبکه سراسری برق تزریق و درآمد کسب کنند.

سخنگوی شرکت توزیع برق شهرستان اصفهان با بیان اینکه این نیروگاه‌ها می‌تواند از یک کیلووات برق خانگی تا ظرفیت‌های بالاتر با توجه به توان مالی سرمایه‌گذار باشد، گفت: در زمان حاضر بیش از یکصد کیلووات تولید برق از سامانه‌های خورشیدی که توسط مردم و اداره‌ها در شهرستان اصفهان راه‌اندازی شده است، داریم اما ظرفیت بسیار بیشتری در این زمینه وجود دارد.



تضمین خرید ۲۰ ساله برق خورشیدی مشترکان در اصفهان

آپارتمان در شهر اصفهان، متری ۸۰ میلیون!

رئیس سازمان نظام مهندسی ساختمان اصفهان با اشاره به افزایش قیمت مصالح ساختمانی در کشور، اظهار کرد: در این شرایط خرید و یا ساخت مسکن نیامند سرمایه‌ای بالا است، بنابراین باید روند صدور پروانه ساختمان و ... تسهیل شود و خوشبختانه در خصوص مسکن با اداره کل راه و شهرسازی مشکلی نداریم و تنها اختلافات با شهرداری است که در حال رایزنی برای برطرف کردن آن هستیم.

غلامحسین عسکری روز گذشته در جمع خبرنگاران در خصوص افزایش قیمت مسکن در کشور به خصوص از ابتدای امسال تاکنون، اظهار کرد: متاسفانه به دلیل رکود تورمی، قیمت ساختمان و همچنین هر واحد آپارتمان افزایش یافته است تا جایی که قیمت هر واحد آپارتمان حتی تا ۵ برابر گران شده است، از سوی دیگر متوسط قیمت زمین در شهر اصفهان حتی بالاتر از قیمت کارشناسی است.

عسکری با تاکید بر اینکه متاسفانه امروز داشتن یک واحد مسکونی برای جوانان آرزویی دست نیافتنی است، گفت: در حالیکه پیش از این قیمت هر متر آپارتمان در مناطق خوب اصفهان متری ۸ میلیون تومان بود، امروز همین آپارتمان متری ۷۰ تا ۸۰ میلیون تومان شده است و حتی در مناطق پایین شهر اصفهان نیز قیمت یک واحد آپارتمان کمتر از ۷۰۰ تا ۸۰۰ میلیون تومان نیست.

به گفته رئیس سازمان نظام مهندسی ساختمان اصفهان، افزایش قیمت مسکن و زمین برای خریداران بسیار خطرناک است و امیدواریم با تمهیدات دولت و مجلس از سیر صعودی قیمت مصالح ساختمانی جلوگیری شود.

وی افزود: در حال حاضر هزینه ساخت یک متر آپارتمان ۱۰۰ متری در اصفهان به صورت گچ و خاک و بدون هیچ امکاناتی بین ۳ تا ۳.۵ میلیون تومان است و امیدواریم با اجرای طرح مالیات بر خانه های خالی و طرح اقدام ملی ساخت مسکن، شاهد مسکنی در بازار مسکن باشیم.

علیرضا محجوب، نایب رئیس سازمان نظام مهندسی ساختمان اصفهان هم درباره دلایل افزایش قیمت ساختمان، اظهار کرد: زمانی که قیمت یک ساختمان افزایش می یابد عوامل مختلفی از جمله زمین در آن بسیار دخیل است، از سوی دیگر عوارض ساخت و ساز، هزینه های ساخت و امور اداری و در نهایت حضور سوداگران در بازار موجب گرانی مسکن شده است، البته صرفا سوداگران دخیل در این گرانی نیستند و کاهش ارزش پول کشور و مباحث اقتصادی سبب شرایط کنونی بازار مسکن شده اند.

اولین رویداد ایده و استعدادیابی طنز اصفهان

دفتر طنز حوزه هنری استان اصفهان با همکاری مؤسسه فرهنگی رسانه ای ارزشمان نخستین رویداد ایده و استعدادیابی طنز اصفهان را با عنوان «پ کو ماسکادون» به مناسبت عید غدیر خم برگزار می کند. این رویداد به صورت مجازی و با موضوعات آداب و رسوم غلط ازدواج، موانع ازدواج، ازدواج در دوران کرونا و موضوع آزاد برگزار می شود.

علاقه مندان می توانند آثار خود را در قالب های داستان طنز، نثر مطبوعاتی طنز، شعر طنز، استندآپ، صداگذاری و دوبله طنز به شماره تماس ۰۹۱۰۲۱۶۴۱۲۴ در پیام رسان های سروش، بله و ایتا ارسال کنند.

در شرایط این فراخوان آمده است که این رویداد صرفاً مخصوص ساکنان استان اصفهان است و زمان کلیپ های ارسالی نیز نباید بیش تر از پنج دقیقه باشد. شرکت کنندگان تا روز چهارشنبه ۲۹ مرداد فرصت دارند تا آثار خود را به صورت مجازی برای حضور در این رویداد ارسال کنند.

نابودی ۱۳۸ هکتار از مراتع اصفهان

مدیرکل مدیریت بحران استانداری اصفهان گفت: از سال تاکنون در ۱۳۸ هکتار از مراتع استان اصفهان گفت: از ابتدای امسال تاکنون ۵۵ حریق در مراتع و عرصه‌های محیط زیستی به ویژه در غرب و جنوب اصفهان رخ داده است که ۱۳۸ هکتار از مراتع استان را به نابودی کشاند.

منصور شیشه فروش با اعلام اطفا حریق در مراتع «نماگرد» شهرستان فریدن به وسعت ۲.۵ هکتار اظهار داشت: در هفته‌های گذشته حریقی مشابه به وسعت چهار هکتار در مراتع «نماگرد» رخ دارد که اطفا شد. مدیرکل مدیریت بحران استانداری اصفهان با اشاره به وقوع ۵۵ مورد حریق از ابتدای سال تاکنون در ۱۳۸ هکتار از مراتع استان اصفهان گفت: از ابتدای امسال تاکنون ۵۵ حریق در مراتع و عرصه‌های محیط زیستی به ویژه در غرب و جنوب استان اصفهان رخ داده است که عامل حریق اخیر هم خطای انسانی گزارش شده است.

وی با اشاره به گرم شدن ۲ تا ۳ درجه‌ای در مردادماه نسبت به مدت مشابه در سال گذشته تصریح کرد: با توجه به بارش‌های فروردین ماه، بستر رشد گیاهان علوفه‌ای فراهم شد و انداختن یک بطری براق در مراتع می‌تواند زمینه بروز حریق گسترده را فراهم کند.

آخرین آمار ابتلاء به کرونا در اصفهان

سخنگوی دانشگاه علوم پزشکی اصفهان آخرین آمار مبتلایان به کرونا و بهبودیافته ها و ترخیص شدگان و بیماران بستری با شرایط حاد در بخش مراقبت‌های ویژه در بیمارستان‌های استان در ۲۴ ساعت منتهی به ۱۵ مرداد را تشریح کرد.

آرش نجیمی اظهار کرد: تعداد ۱۰۹ مورد بیمار جدید از افراد مشکوک به کرونا ویروس به جز شهرستان‌های کاشان و آران و بیدگل با علائم بالینی در بیمارستان‌ها بستری شدند. در همین زمان تعداد ۱۱۴ نفر از بیماران مبتلا به کرونا که در ۲۲ مرکز درمانی و بیمارستان‌های استان به جز کاشان و آران و بید گل تحت مراقبت بودند ترخیص شدند.

وی تصریح کرد: اکنون تعداد کل بیمارانی که در شهرستان‌های استان به جز کاشان و آران و بید گل با تشخیص کرونا بستری هستند ۸۳۰ نفر است که از این تعداد ۱۸۶ نفر وضعیت وخیم‌تری دارند.

کرونا ۲ هزار ناجی غریق را بیکار کرد

رییس هیات نجات غریق و غواصی اصفهان گفت: دو هزار ناجی غریق در این منطقه در پی شیوع ویروس کرونا و تعطیلی استخرها بیکار شدند و در این چند ماه با مشکلات مالی رو به رو هستند.

محسن تابش فر افزود: از زمان شیوع ویروس کرونا تاکنون استخرهای استان همچون سایر نقاط کشور به جز دوره‌ای کوتاه بسته بود و بیکاری چند ماهه را برای مربیان شنا و ناجیان غریق در پی داشت.

وی با اشاره به ادامه همه گیری بیماری کووید-۱۹ در فصل گرم برخلاف پیش بینی‌ها تصریح کرد: همین امر سبب شد اقبال عمومی برای استفاده از استخرها به شدت کاهش یابد که برای ناجیان، مربیان، مدیران و مالکان ضررهای زیادی به همراه داشته است.

بعد از برگزاری چهل و سومین جلسه ستاد استانی مقابله با کرونا؛

دستور العمل عزاداری ماه محرم در اصفهان اعلام شد



سخنگوی ستاد استانی مقابله با کرونا اصفهان گفت: مراسم عزاداری محرم امسال در اصفهان و به صورت محدود برگزار خواهد شد و از این رو برای برگزاری پیشنهادهایی به ستاد ملی ارایه خواهیم کرد.

حجت الله غلامی در چهل و سومین جلسه ستاد استانی مقابله با کرونا در سالن اجتماعات استانداری با بیان اینکه درباره محرم تصمیمات خوبی گرفته شد ولی لازمه این تصمیمات مهر نهایی از طرف ستاد ملی است، افزود: پیشنهاد ستاد استانی برگزاری مراسم در مکان‌های روباز و پرهیز از برگزاری مراسم عزاداری در مساجد، تکایا، حسینیه و فضاهای بسته، رعایت دستور العمل‌های بهداشتی به ویژه استفاده از ماسک الزامی است.

وی ادامه داد: همچنین دسته‌جات زنجیرزنی و سینه زنی به صورت متحرک نباشند و به صورت ثابت در مکان‌های مشخص شده که به طور عمده در اختیار دستگاه‌های دولتی و شهرداری‌هاست در اختیار این هیات‌ها قرار بگیرد.

غلامی اضافه کرد: زمان برگزاری مراسم به حداقل ممکن حدود ۲ ساعت تقلیل پیدا کند و ایستگاه‌هایی که ارایه خدمات چای و نذورات را برعهده داشتند ممنوع است و این ایستگاه‌ها تنها به پخش نوای نذا و محل جمع آوری کمک‌های مردمی تبدیل می‌شود. وی بیان کرد: از توزیع نذورات و غذاهای پخت شده در محل برگزاری مراسم خودداری شود و نذورات به کمک‌های مومنانه تبدیل شود.

سخنگوی ستاد استانی مقابله با کرونا اصفهان اظهار کرد: مقرر شد شعار هر خانه یک حسینیه و هر خانواده یک هیات را در مراسم‌های امسال فعال کنیم تا بخش قابل توجهی از تراکم جمعیت در مراسم کاسته شود همچنین برگزاری مراسم خانگی به لحاظ اینکه در اماکن سربسته است ممنوع خواهد بود.

سخنگوی ستاد استانی مقابله با کرونا اصفهان تصریح کرد: از ۲۴ شهرستان استان ۱۱ شهرستان در وضعیت قرمز و ۱۳ شهرستان در وضعیت زرد و نارنجی قرار دارند بنابراین در هیچ شهرستان وضعیت سفید را شاهد نیستیم.

وی ادامه داد: از چهارشنبه (دیروز) به مدت یک هفته در فعالیت آموزشگاه های فنی و حرفه ای، زبان سراها، مهد کودک ها، استخر سرپوشیده، سینماها، تئاترها، آرایشگاه های زنانه، باشگاه های ورزشی، کافه و چایخانه، باغ وحش، مراکز تفریحی، شهربازی، محدودیت و ممنوعیت اعمال می گردد.

جزئیات پروتکل بازگشایی مدارس اصفهان



مدیر کل آموزش و پرورش استان اصفهان در خصوص زمان بازگشایی مدارس در استان اصفهان اظهار کرد: مدارس بر اساس تصمیم ستاد ملی کرونا از ۱۵ شهریورماه بازگشایی می‌شود.

محمد اعتمادی با بیان اینکه مدارس با سناریوهای مختلف در شهرهای سفید، قرمز و زرد بازگشایی می‌شود، افزود: ما در استان اصفهان این آمادگی را داریم که تحت هر شرایطی با این سناریوها مدارس را در موعد مقرر بازگشایی کنیم.

وی در خصوص حضوری و غیرحضوری بودن بازگشایی مدارس در مناطق مختلف استان اصفهان ادامه داد: دستورالعمل و پروتکل‌های بهداشتی بازگشایی مدارس به صورت بومی و ملی آماده شده که پیوست بهداشتی نیز دارد.

اعتمادی اضافه کرد: قرار است تا ۱۵ شهریورماه ما روستا به روستا، شهر به شهر و خانواده به خانواده بتوانیم با قطب بندی که کردیم خانواده‌ها و مناطقی را که به اینترنت یا گوشی هوشمند دسترسی ندارند را به اسم شناسایی و برای آنها در آینده برنامه‌ریزی کنیم.

وی با اشاره به مرجع بودن دانشگاه علوم پزشکی برای اعلام وضعیت سفید، زرد یا قرمز بودن شهرستان‌ها گفت: در مناطق سفید دانش آموزان به حالت عادی و حضوری سر کلاس درس حاضر می‌شوند اما در وضعیت زرد آموزش‌ها به صورت حضوری و مجازی است.

مدیرکل آموزش و پرورش استان اصفهان ادامه داد: در دستورالعملی که تدوین کردیم با نتیجه‌گیری از نظرات کارشناسان مختلف آموزش و پرورش، استان اصفهان طرحی را به جای طرح زوج و فرد داده است که آن حضور یک هفته در میان دانش آموزان سر کلاس درس است.

وی تصریح کرد: سناریوی پیشنهادی ما این است که اگر کلاسی ۳۰ دانش آموز دارد، ۱۵ دانش آموز در یک هفته به مدرسه بروند و در هفته بعد گروه ۱۵ نفری بعدی به مدرسه بروند که این به جهت مدیریت نیروی انسانی است و ما در صورتی می‌توانیم وضعیت زرد را کنترل کنیم که بتوانیم از پس مدیریت نیروی انسانی برییاییم و این امر با پیشنهاد ما مدیریت می‌شود.

اضافه شدن رشته‌های کاربردی به رشته‌های هنرستان

رئیس اداره آموزش فنی و حرفه‌ای و کاردانش آموزش و پرورش استان با اشاره به اضافه شدن رشته‌های جدید مهارتی هنرستان‌ها گفت: در شاخه فنی و حرفه‌ای رشته‌ای اضافه نشده، اما در ساختار شاخه کاردانش تعدادی رشته حذف و تعدادی اضافه شده که رشته‌های جدید کاربردی‌تر هستند.

پیمان شاهپوری با بیان اینکه خانواده‌ها می‌توانند برای ثبت نام فرزندانشان در رشته مورد نظر از ظرفیت همه هنرستان‌های شهر و استان استفاده کنند گفت: با این شرایط ثبت نام دانش آموزان در هنرستان‌ها از سامانه ثبت نام دبیرستان‌ها جدا شده است.

وی گفت: ۴۵۰ باب هنرستان در سطح استان با پراکندگی فعال هستند و از این تعداد حدود ۱۲۰ باب در همه نواحی شهر اصفهان در شاخه فنی و حرفه‌ای و کاردانش امکان پذیرش دانش‌آموزان را دارد.

شاهپوری با اشاره به طراحی اپلیکیشن هنرستان یاب اختصاصی استان اصفهان افزود: خانواده‌ها می‌توانند با کمک این اپلیکیشن رشته مورد نظر خود را شناسایی و با آگاهی بیشتر و داشتن نشانی و جانمایی هنرستان روی نقشه نسبت به ثبت نام دانش آموز اقدام کنند.

خبر

نماز جمعه برگزار نمی شود

ستاد اقامه نماز جمعه اصفهان اعلام کرد: به دلیل قرارگرفتن شهر اصفهان در وضعیت قرمز ابتلا به کرونا، نماز جمعه ۱۷ مرداد در اصفهان اقامه نمی‌شود.

جشن بزرگ خانگی غدیر

پایگاه بسیج مخابرات منطقه اصفهان در راستای تقویت فضای معنوی و انس هر چه بیشتر خانواده های کارمندان مخابرات با موضوع غدیر و ایجاد فضای همبستگی و نشاط محیطی، طرح جشن ترین خانه به عشق ولایت را برگزار می کند. مهلت ارسال آثار تا ۲۹ مردادماه می باشد و در ترین خانه باید از نمادهای مرتبط با ده ولایت استفاده شود. عکس های منزل و یا نقاشی فرزندان به صورت افقی به شماره واتساپ ۰۹۱۳۱۱۳۹۴۹۸ ارسال گردد.

انجام تعمیرات پیشگیرانه

به گزارش روابط عمومی آبفا نجف آباد، در راستای اجرای برنامه تعمیرات پیشگیرانه ی تجهیزات تصفیه خانه فاضلاب منطقه، سرویس ادواری این تجهیزات به صورت کامل در دستور کار قرار گرفته است. شایان ذکر است انجام این سرویس دوره ای در سه ماهه اول سال ۹۹ در مقایسه با مدت مشابه سال قبل کاهش حدود ۱۱ درصدی خرابی تجهیزات را در پی داشته است.

رقابت هزار داوطلب

عبدالرسول مستأجران، سرپرست دانشگاه آزاد اسلامی واحد شاهین‌شهر از رقابت هزار داوطلب تحصیل در مقطع کارشناسی ارشد در حوزه امتحانی واحد شاهین‌شهر با تأکید بر رعایت تمام اصول و پروتکل‌های بهداشتی خبر داد و گفت: این آزمون روزهای پنجشنبه و جمعه ۱۶ و ۱۷ مرداد در حوزه دانشگاه آزاد اسلامی واحد شاهین‌شهر برگزار خواهد شد.

اولین رویداد ایده و استعدادیابی طنز

دفتر طنز حوزه هنری استان اصفهان نخستین رویداد ایده و استعدادیابی طنز اصفهان را با عنوان «پ کو ماسکادون» به مناسبت عید غدیر خم برگزار می کند. این رویداد به صورت مجازی و با موضوعات آداب و رسوم غلط ازدواج، موانع ازدواج، ازدواج در دوران کرونا و موضوع آزاد برگزار می شود. علاقه مندان می توانند آثار خود را تا ۲۹ مردادماه در قالب های داستان طنز، نثر مطبوعاتی طنز، شعر طنز، استندآپ، صداگذاری و دوبله طنز به شماره تماس ۰۹۱۰۲۱۶۴۱۲۴، در پیام رسان های سروش، بله و ایتا ارسال کنند. زمان کلیپ های ارسالی نباید بیش تر از ۵ دقیقه باشد.

افتتاح مرکز نیکوکاری مشاوره

معاون توسعه مشارکت های مردمی کمیته امداد اصفهان از افتتاح دویست و هفتاد و پنجمین مرکز نیکوکاری این نهاد خبر داد و گفت: این مرکز نیکوکاری به شکل تخصصی در زمینه مشاوره و آموزش خانواده فعالیت خواهد کرد. حمیدرضا طاهری گفت: مراکز نیکوکاری با نظارت و راهبری این نهاد نقش مهمی در ارائه خدمات به نیازمندان و همچنین تعامل با خیران و نیکوکاران دارند.

کاهش تردد خودرو

معاون فنی و نظارت اداره کل راهداری استان اصفهان با اشاره به کاهش ۱۹ درصدی تردد خودروهای سبک در راه های استان طی تیر ماه، گفت: در حال حاضر ممنوعیت تردد و سفر در تابستان نداریم و کاهش تردد خودروها در راه های استان ناشی از رعایت خود مردم بوده است. محمدعلی صلواتی اظهار کرد: بررسی آمارها در تیر ماه امسال حاکی از تردد حدود ۲۴ میلیون و ۶۹۵ هزار و ۵۹۷ خودرو است که این میزان نسبت به مدت مشابه سال قبل ۱۵ درصد کاهش داشته است.

صاحب امتیاز: شرکت رسانه گستر نصف جهان

نصف جهان

فرهنگی، اجتماعی، اقتصادی و سیاسی

مدیر عامل و سردبیر: ایرج ناظمی

مدیر مسئول: هوشنگ غلامی

نشانی: اصفهان، خیابان مدرس، خیابان ادیب

تلفن: ۳۴۴۵۲۰۰۵ نمابر: ۳۴۴۵۲۰۰۶

چاپ: رنگین کمان

وب سایت: www.nesfejahan.net

ایمیل: info@nesfejahan.net

سروش: nesfejahannewspaper

اینستاگرام: nesfejahannewspaper

پیامک: ۳۰۰۰۷۶۴۲ و ۰۹۱۳۲۰۰۸۶۴۰

آیین نامه اخلاق حرفه ای نصف جهان را در سایت روزنامه مطالعه کنید/امتیاز کیفی در طرح رتبه بندی روزنامه ها: ۳۲/۹

همانا تقوا و ترس از خدا، داروی بیماری های دل ها، روشنایی قلب ها و درمان دردهای بدن ها، مرهم زخم جان ها، پاک کننده پلیدی های ارواح و روشنایی بخش تاریکی چشم ها و امنیت در ناآرامی ها و روشن کننده تاریکی های شماست. پس اطاعت خدا را پوشش جان، نه پوشش ظاهری، قرار دهید و با جان، نه با تن، فرمانبردار باشید تا اعضا و جوارح بدنتان در هم آمیزد و [آن را] بر همه امورتان حاکم گردانید.

مولا علی (ع)

جهان کرونایی از پنجره کاریکاتور

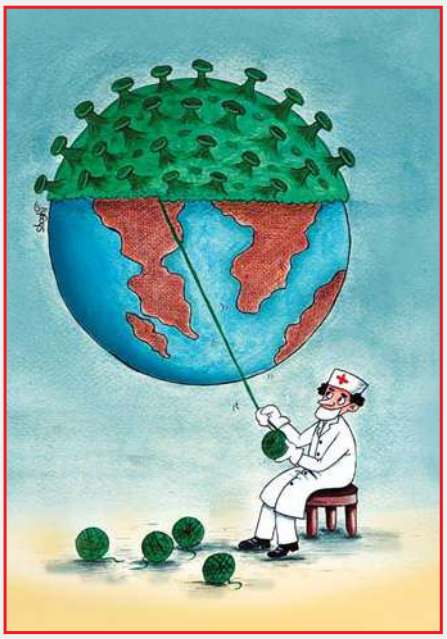







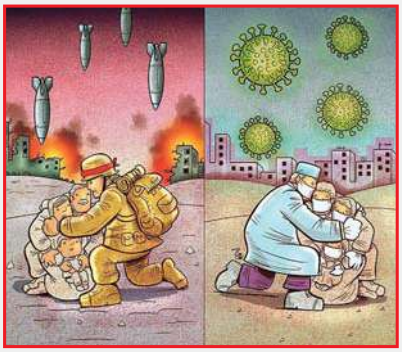

دانشگاه آزاد اسلامی موفق‌ترین دانشگاه کشور در برگزاری کلاس‌های برخط



رئیس دانشگاه آزاد اسلامی واحد نجف آباد گفت: تلاش، همدلی و همکاری اساتید و کارکنان واحد نجف آباد باعث کسب رضایت حداکثری دانشجویان در برگزاری کلاس ها و امتحانات شده و این دانشگاه را در ردیف موفق‌ترین دانشگاه‌ها در زمینه تشکیل کلاس های غیرحضوری قرار داده است.

دکتر امیررضا نقش در جلسه نشست خبری که با حضور جمعی از اصحاب رسانه برگزار شد ضمن تجلیل از خبرنگاران با اشاره به نقش مهم خبرنگاران در جامعه و مسئولیت خطیری که بر عهده دارند بیان کرد: خبرنگاران چشم ناظر و گوش شنوای مردم هستند که مسئولیت بسیار مهم ورود به مسائل اجتماعی را پذیرفته و با اطلاع‌رسانی به موقع همواره یاری گر مسئولین در تصمیم گیری هاهستند.

وی درادامه شیوع بیماری کرونا در کشورهای مختلف دنیا را تهدیدی برای کل دنیا دانست و اظهار داشت: ما باید بتوانیم از دل این تهدیدها و شرایط سخت فرصت های مغتنی را برای پیشرفت و موفقیت استخراج نماییم که این مهم در دانشگاه آزاد اسلامی اتفاق افتاد و فرصت های بسیار خوبی برای این دانشگاه جهت تبدیل شدن به برترین دانشگاه برخط جهان ایجاد شده است.

رئیس دانشگاه آزاد اسلامی واحد نجف آباد کیفیت آموزش در چنین شرایطی را یکی از مسائل مهم و دغدغه اصلی مسئولین دانست و افزود: با وجود بیماری کرونا آموزش نباید تعطیل شود و دانشگاه آزاداسلامی واحد نجف آباد در طی مدت درگیری کشور با این بیماری در هر هفته حدود ۳۵۰۰ و روزانه حدود ۶۰۰ کلاس آنلاین را با موفقیت برگزار نمود.

عضو هیات امنای دانشگاه آزاداسلامی استان اصفهان با اشاره آماده سازی فوری زیرساخت ها و الزامات آموزش مجازی در همان ابتدای شیوع ویروس کرونا و تعطیلی کلاسها، با همکاری معاونت آموزشی و مدیریت فناوری اطلاعات واحد نجف آباد، اظهار داشت: دانشگاه آزاداسلامی واحد نجف آباد با سعی وتلاش، همدلی وهمکاری اساتید و کارکنان موفق شد رضایت حداکثری دانشجویان و خانواده ها را در این مورد کسب نماید و یکی از موفق‌ترین دانشگاه‌ها در زمینه تشکیل کلاس های غیر حضوری باشد.

دکترامیررضا نقش برگزاری امتحانات به صورت مجازی پس از پایان کلاسها را ازدیگردغدغه های مسئولین واحد نجف آباد دانست و گفت: خوشبختانه با تلاش های مضاعف حدود ۵ هزار امتحان به صورت مجازی با رعایت کلیه مسایل امنیتی برگزارشد.

وی در ادامه برای تشکیل کلاس مجازی در سال تحصیلی آینده اعلام آمادگی کرد و اظهار داشت: آمادگی اساتید ما برای شیوه نوین تدریس مجازی و آماده سازی محتواهای دیجیتال قابل توجه است و تقریباً ۹۸ درصد کلاس های ما به صورت مجازی تشکیل شده که مشارکت دانشجویان در این کلاس ها ۸۵ درصد و مشارکت اساتید صد درصد بوده است.

وی افزود: از ابتدای شیوع بیماری کرونا همه اقدامات لازم برای پیشگیری و کنترل بیماری کرونا در دانشگاه انجام شده و بسیاری از فرآیندهای دانشگاه را به صورت مجازی ارتقا دادیم و حداقل حضور در دانشگاه را داشتیم و رعایت کامل تمامی پروتکل های بهداشتی سرلوه اقدام ها و برنامه های دانشگاه بوده و هست.

دکترامیررضا نقش برگزاری کلاسهای عملی را یکی دیگر از دغدغه‌های مهم دانشگاه و خصوصا دانشجویان وخانواده ایشان دانست و اظهار داشت: برای برگزاری این کلاسها درابتدا تعداد افراد شرکت کننده، رعایت شیوه نامه بهداشتی و نظارت کامل در این خصوص در نظر گرفته خواهد شد. به همین دلیل ساعات کلاسی را گسترش و بعضی از کلاس‌های عملی در صورت امکان با نظر اساتید و رضایت دانشجویان به صورت مجازی برگزار می گردد.

نصب ۵۷ کلر زن هیدرو مکانیکی در روستاهای فریدونشهر





مدیر آبفا فریدونشهر اعلام کرد: مقرر گردید در ۵۷ روستای فریدونشهر، ۵۷ کلر زن هیدرومکانیکی با اعتباری بالغ بر ۵ میلیارد تومان نصب گردد تا آثار مثبت یکپارچه سازی شرکت های آب و فاضلاب استانی برای ساکنین روستایی بهتر و ملموس تر باشد و همه مشترکین روستایی از خدمات مطلوب و مناسب برخوردار گردند.

محمدرضا یلوئی افزود: هم اکنون در ۵۷ روستای فریدونشهر کلر زنی منابع آبی به روش کوزه ای، صورت می گیرد.

وی با بیان اینکه پراکندگی روستاها در شهرستان فریدونشهر بسیار گسترده است تصریح کرد: وضعیت توپوگرافی شهرستان فریدونشهر به گونه ای است که خدمات رسانی به روستاها به راحتی انجام نمی شود چرا که دسترسی به روستاها به آسانی امکان پذیر نیست.

یلوئی با بیان اینکه تاسیسات و منابع آبی در این ۵۷ روستا درجاهایی مستقر هستند که فاقد انرژی برق می باشد، خاطرنشان ساخت: طی بررسی های صورت گرفته بهترین روش برای گندزدایی منابع آبی این روستاها کلر زنی به روش هیدرولیکی است زیرا منابع آبی در این منطقه تا حدودی غنی می باشد.

مدیر آبفا فریدونشهر با اشاره به منابع تامین آب شرب ساکنان این روستاها عنوان کرد: به دلیل اقلیم آب و هوایی شهرستان فریدونشهر آب روستاهای مذکور از چشمه تامین می گردد، که از لحاظ منابع معدنی بسیار غنی و گوارا است.

وی خاطرنشان ساخت: هم اکنون روستاهایی که قرار است در آینده نزدیک به روش هیدرومکانیکی منابع آبی آنها کلر زنی شود، تحت پوشش آبفا فریدونشهر قرار ندارند اما با توجه به اینکه اولویت صنعت، تامین آب شرب سالم و بهداشتی برای همه مردم در سطح کشور می باشد این امر در دستور کار قرار گرفت.

نصف جهان
روزنامه

مدیرکل مدیریت بحران استانداری اصفهان گفت: توده هوای گرم تا نیمه شهریور امسال در اصفهان استقرار دارد و با توجه به افزایش دما، صرفه جویی در مصرف برق و آب ضروری است. منصور شیشه فروش افزود: بر اساس پیش بینی های هواشناسی، دمای هوا یک تا ۲ درجه سانتیگراد نسبت به شرایط معمول بیشتر است. وی با بیان اینکه در سال های گذشته از نیمه مرداد به بعد دمای هوا کمی کاهش می یافت و هوا خنک تر می شد، اظهار کرد: اما امسال این گرما تا نیمه شهریور ادامه خواهد یافت به همین دلیل مدیریت بحران استانداری اصفهان در جلسه‌هایی با دستگاه‌های مختلف مانند شرکت‌های برق و آب به بررسی آن و پیش‌بینی تدابیر لازم پرداخت.

شیشه‌فروش با بیان اینکه مصرف بهینه برق تا نیمه شهریور توسط صنوف مختلف و واحدهای صنعتی ضروری است، خاطرنشان کرد: اداره‌ها باید ژنراتورهای برق اضطراری خود را آماده نگه دارند و شهرداری‌ها نیز باید نسبت به صرفه جویی در معابر عمومی مانند پارک‌ها اقدام کنند. مدیرکل مدیریت بحران استانداری اصفهان با اشاره به اینکه مصرف آب نیز با توجه به گرمای هوا و همچنین شیوع بیماری کرونا افزایش یافته است، گفت: ضوابط مربوط به مصرف بهینه آب به شهرداری‌ها، صنایع و کشاورزان ابلاغ شده است.



لزوم صرفه‌جویی انرژی تا اواسط شهریور در اصفهان

مدیرکل آموزش و پرورش اصفهان گفت: هرچند بر این باور هستیم که آموزش‌های غیرحضوری نمی‌تواند کارکرد حضور در کلاس درس را داشته باشد ولی با توجه به وضعیت و شرایط موجود به لحاظ تهدید ویروس کرونا، آمادگی کامل برای برگزاری کلاس‌ها به شیوه آنلاین را داریم.

محمد اعتمادی یادآور شد: شروع سال تحصیلی از ۱۵ شهریور قطعی است اما کیفیت عرضه خدمات آموزشی می‌تواند به صورت حضوری، نیمه حضوری، تلویزیونی، بسته های آموزشی یا شبکه «شاد» باشد. وی گفت: در استان اصفهان این آمادگی وجود دارد که تحت هر شرایطی با سناریوهای پیش بینی شده مدارس در موعد مقرر بازگشایی شود. بازگشایی در وضعیت فعلی شیوع کرونا زیرساخت و بستری نیاز دارد که در استان فراهم است.

اعتمادی گفت: در این دستورالعمل با نتیجه‌گیری از نظرات کارشناسان مختلف آموزش و پرورش استان، طرحی با عنوان حضور زوج و فرد و یک هفته در میان دانش‌آموزان در مدرسه ارائه شده است. وی افزود: بر این اساس که اگر کلاسی ۳۰ دانش آموز دارد، ۱۵ دانش‌آموز در یک هفته به مدرسه بروند و در هفته بعد گروه ۱۵ نفری بعدی به مدرسه بروند که این طرح به دلیل امکان مدیریت و نظارت بر نیروی انسانی در مدارس است.



زیرساخت بازگشایی مدارس در اصفهان فراهم است

اختلاف بر سر مالکیت خانه هنرمندان به مجلس رسید

نماینده اصفهان در مجلس شورای اسلامی پیرامون اختلافات اخیر بر سر مالکیت خانه هنرمندان اصفهان گفت: اختلافات بر سر مالکیت خانه هنرمندان برای بررسی دقیق‌تر وارد کمیسیون فرهنگی مجلس شورای اسلامی شد.

حجت الاسلام حسین میرزایی افزود: متأسفانه در مواجهه با این مسائل با یک دوگانگی روبه رو هستیم؛ این مکان سال‌هاست که در اختیار هنرمندان قرار داشته است اما ضمن تکریم جایگاه هنرمندان باید توجه داشت که مالک اصلی این بنا بنیاد شهید است. وی افزود: نباید در تصمیم گیری ها به صورتی عمل کرد که حقی ضایع شده و احترامی شکسته شود؛ باید به گونه‌ای عمل شود که هم جایگاه هنرمندان حفظ شود و هم بنیاد شهید به حق و حقوق خود دست یابد. نماینده اصفهان در مجلس شورای اسلامی ادامه داد: بهتر است این اختلافات به صورت توافقی با معاونت ملکی حل شود؛ به صورتی که یک مکان معادل ارزش خانه هنرمندان به بنیاد شهید واگذار شود تا این مکان مانند گذشته در اختیار هنرمندان باقی بماند.

میرزایی تأکید کرد: طبق قانون، استاندار باید اختلافات بین دستگاه‌ها در سطح استان را حل کند، اما نمایندگان و اعضای کمیسیون فرهنگی نیز می توانند نظرات و پیشنهادات خود را برای حل موضوعات بیان کنند.

زباله‌گردی کودکان کار را گزارش دهید

رئیس اداره امور اجتماعی سازمان فرهنگی، اجتماعی و ورزشی شهرداری اصفهان گفت: از حدود دو سال پیش شهرداری اصفهان کار گروه مقابله با کار کودک را با هدف فرهنگسازی های لازم در این زمینه، ایجاد کرد.

مسعود مهدویان فر افزود: برنامه ای با عنوان «به یاد نرود رؤیای کودکی اش» از اواسط مرداد ماه سال جاری، توسط این کارگروه برنامه ریزی شد که بر اساس آن شهروندان به کار کودکان حساس می شوند و اگر کودک کاری را در حال زباله گردی و جمع آوری مواد بازیافتی دیدند، شماره پلاک یا کد خودرو را به سامانه ارتباط مردمی ۱۳۷ گزارش می دهند. وی تصریح کرد: شهرداری اصفهان این گزارش ها را به صورت مقابله به رغم اینکه جمع آوری می کند، اگر سازمان یافته باشد با آن برخورد کرده و اگر کودک به دستور خانواده اش این کار را انجام دهد از طریق مراجع ذیصلاح پیگیری خواهد شد.

دستگیری سارق علمک های گاز در خمینی شهر

فرمانده انتظامی شهرستان خمینی شهر از دستگیری سارق علمک های گاز در خمینی شهر و اعتراف وی به ده فقره سرقت در این زمینه خبر داد.

سرهنگ غلامرضا براتی بیان کرد: طی چند روز گذشته گزارش هایی مبنی بر سرقت تجهیزات کلکتور و علمک های گاز شهری در یکی از محله های شهر خمینی شهر به مرکز فوریت های پلیس ۱۱۰ اعلام شد که مأموران گشت کلانتری ۱۳ حین گشتزنی سارقی را که در حال سرقت تجهیزات کلکتور و علمک های گاز شهری بود مشاهده و او را دستگیر کردند.

این مقام انتظامی اظهار کرد: فرد دستگیر شده هنگامی که با مستندات پلیس رو به رو شد به ده فقره سرقت تجهیزات کلکتور و علمک های گازی اعتراف کرد.

فرمانده انتظامی شهرستان خمینی شهر خاطرنشان کرد: متهم پس از تشکیل پرونده و برای اقدامات قانونی به مراجع قضایی تحویل داده شد.

روند رو به رشد تغییر کاربری اراضی کشاورزی در لنجان



با حضور مراجع قضایی دیوارکشی غیرمجاز اراضی کشاورزی روستاهای چملیشاه و کرچگان بخش باغ بهادران تخریب شد. مدیر امور اراضی جهاد کشاورزی شهرستان لنجان با بیان اینکه در سال گذشته بیش از ۳۳۰ مورد تغییر کاربری اراضی کشاورزی شناسایی شد گفت: در سه ماهه نخست سال جاری ۱۳۹ مورد تغییر کاربری شناسایی شده که ازاین میزان تاکنون ۲۷ مورد مطابق با تبصره ۲ ماده ۱۰ با دستور قضایی، تخریب و اراضی کشاورزی آزاد شده است.

ابراهیم سبکتکین با اشاره به روند رو به رشد تغییر کاربری‌ها در شهرستان لنجان افزود: هرگونه تغییر کاربری اراضی کشاورزی مستلزم گرفتن مجوز و استعلام از سازمان جهاد کشاورزی و دستگاه‌های مربوطه است و مردم بدانند دیوارکشی و تغییر کاربری غیرمجاز حتماً تخریب خواهد شد.

وی از دستگاه‌های خدمات رسان و نظارتی خواست تا قبل از هرگونه ارائه مجوز و خدمات استعلام‌های لازم را از جهاد کشاورزی اخذ کنند.

افزایش ظرفیت انبارهای فولاد مبارکه

کارشناس اجرای پروژه‌های ساختمانی، محوطه‌سازی و اسکلت فلزی فولاد مبارکه از افزایش ظرفیت انبارهای رویاز خطوط نورد سرد و گرم در فولاد مبارکه خبر داد.

امیر چاوشی با بیان اینکه بر اساس اهداف سازمان، در راستای توسعه انبارهای شرکت، این پروژه در قالب دستور کار به قرارداد احداث انبار رویاز کویلی واحد ۵۲ و با برآورد ریالی حدود ۳۰ میلیارد ریال ابلاغ شد، در خصوص مزایای اجرای این طرح‌ها گفت: به همین منظور با نصب و راه‌اندازی جرثقیل HSM02 بر روی قسمت نورد گرم انبار واحد ۵۲، ظرفیت انبار به مقدار حدود ۵۰ هزار تن کلاف به صورت دو طبقه و همچنین با نصب جرثقیل HSM03 بر روی انبار S10 ظرفیت آن تا حدود ۱۰ هزار تُن کلاف دوطبقه بر روی هم افزایش خواهد یافت.

گام پر حرف و حدیث در طرح احیای مهم ترین خیابان اصفهان

چهارباغ و چالش نیمکت



نیمکت‌های سنگی با روکشی از چوب عاقبت جایگزین نیمکت‌های مدور و خاطره ساز چهارباغ شد.

محمود درویش، عضو انجمن مهندسان معمار اصفهان معتقد است در خیل اشکالات طرحی که در چهارباغ عملیاتی شده، ماجرای نیمکت‌های این خیابان گم است اما درعین حال تأکید کرد نیمکت‌ها می توانستند با متریال(جنس) ساده تر و سبک‌تری طراحی شوند. وی اظهار کرد: سعی شد نیمکت‌های جدید چهارباغ با فرم های مختلف ساخته شود ولی گاهی اوقات توجه بیش از حد به یکسری مسائل تزیینی، مسائل اصولی و زیربنایی را تحت شعاع قرار می‌دهد.

نیمکت های مدور و شاخص چهارباغ گذشته از سادگی و سبکی، برای بیننده زاویه دید بهتری از چهارباغ دست می داد به گونه ای که افراد را بیشتر به تماشای چهارباغ و عناصر آن دعوت می کرد تا ارتباط با افراد و همنشینان نیمکت. درویش در این باره گفت: پیش‌تر این نیمکت‌ها در چهارباغ نبودند اما برای نسل‌های جوان‌تر خاطره‌ساز شد به همین دلیل تغییر نیمکت‌های چهارباغ برای آنها سخت است؛اما اشکال نیمکت‌های سابق این بود که افرادی که روی آن می‌نشستند نمی‌توانستند یکدیگر را به راحتی ببینند.

نیمکت‌های تأیید شده برای چهارباغ از جنس سنگ است و لایه ای از چوب روی سطح آن را پوشانده است. نظر درویش اما درباره نیمکت‌های جدید این است که سنگ دست‌تراش با این ضخامت به رغم اینکه روی آن چوب شده است به دلیل اینکه گرما و سرما را در خود نگه می‌دارد آسیب‌پذیر است و با کمترین جابه‌جایی و ضربه می‌تواند بشکند و دوباره هزینه سنگینی را تحمیل کند.

اما سعید سهرابی، مدیر طرح چهارباغ در این باره به «ایرنا» گفت: کمیته‌ای مرکب از کارشناسان، استادان دانشگاه و مجریان شهرداری، طراحی مبلمان شهری و از جمله نیمکت‌های چهارباغ را انجام داده است. این مدیر شهرداری اصفهان گفت: طرح های مختلف طی جلساتی بررسی و چکش کاری شدند و در نهایت به این طرح رسیدند، در واقع طرح نیمکت‌های چهارباغ نظر یک یا دو نفر نبوده بلکه با نظارت کمیته راهبری بود.

سهرابی در پاسخ به چگونگی کیفیت اجرای نیمکت‌های چهارباغ افزود: نظارت اجرای نیمکت های چهارباغ بر عهده سازمان زیباسازی شهرداری است و کارشناسان هم تخصص خودشان را دارند و در این باره نظارت می کنند. اولین باری نیست که سازمان زیباسازی کار سنگ در اصفهان انجام داده است بنابراین با جنس خوبی که در نیمکت‌های چهارباغ به کار رفته است بعید می‌دانم با مشکل برخورد کنیم.

وی یادآور شد: با شکل و شمایل جدیدی که وسط چهارباغ می گرفت به طور قطع نمی‌توانستیم از نیمکت های مدور استفاده کنیم و هر جا هم آنها را می گذاشتیم با مشکل برخورد می کردیم. تلاش زیادی کردیم که از نیمکت‌های مدور استفاده کنیم اما با تغییرات محور میانی چهارباغ، امکانپذیر نبود و قرار دادن آنها در گوشه‌ها هم کاربرد چندانی نداشت.

بازدید اعضای اتاق بازرگانی اصفهان از پروژه های شهر

رئیس اتاق بازرگانی اصفهان و اعضای هیئت نمایندگان از پروژه های بزرگ عمرانی شهر اصفهان مانند خط دوم مترو، حلقه چهارم حفاظتی شهر اصفهان، پروژه نمایشگاه بزرگ بین المللی و مرکز همایش های بین المللی اصفهان بازدید و در انتها در جلسه ای با شهردار اصفهان و تنی چند از معاونان و مدیران شهرداری شرکت کردند.

شهردار اصفهان پس از این بازدید تأکید کرد: این بازدید اتاق بازرگانی نشان همدلی و همراهی بخش خصوصی با شهرداری است و انتظار می رود اتاق بازرگانی به شهرداری اصفهان در اجرای پروژه ها کمک کند.

رئیس اتاق بازرگانی، صنایع، معادن و کشاورزی اصفهان نیز در ادامه این جلسه تصریح کرد: انجام یک پروژه عمرانی در شرایط بی ثباتی اقتصادی فشاری مضاعف و چندین برابری را به مدیران اجرایی تحمیل می کند. در صورتی که روحیه جهادی در میان مدیران شهرداری نبود اجرای این میزان کار عملی نبود.

مسعود گلشیرازی ادامه داد: در اصفهان که در حال گذار از دوران صنعتی به دوران فراصنعتی است بیش از هر زمان دیگری نیاز داریم تا از کارهای خوبی که انجام می شود تشکر کنیم، این تشکر بابت اندیشه هایی است که قرار است بستر ساز تحولات آتی در جامعه شود و این به هم افزایی و امیدآفرینی کمک می کند.

رئیس اتاق بازرگانی اصفهان افزود: شهردار اصفهان در گفتمان خود باید مستصعف ترین ناحیه شهر تا قلب تجاری شهر را مدنظر قرار دهد، باید ادبیات گفتمانی به نحوی باشد که این روح افزایی، امیدآفرینی و حرکت رو به جلو حفظ شود و برای تحقق این مطلب لازم است تیم ارتباطاتی شهرداری این کار را به خوبی انجام دهد.

دیدار سرپرست مخابرات منطقه اصفهان با اصحاب رسانه

سرپرست مخابرات منطقه اصفهان به مناسبت روز خبرنگار با تعدادی از اصحاب رسانه دیدار کرد. ناصر مشایخی با حضور در دفاتر تعدادی از اصحاب رسانه اصفهان ضمن تبریک روز خبرنگار به ایشان از نزدیک با مدیران و کارکنان این رسانه ها دیدار و گفتگو کرد. وی با تأکید بر اینکه خبرنگاران چشم بینا و آینه واقع نمای زمینه و زمانه خویش اند، افزود: خبرنگاران به عنوان قاصدان امین و راویان صدیق تجسم امانت، مسئولیت، تعهد، دلسوزی و وظیفه اند که با نقد منصفانه کاستی‌ها و بیان هوشمندانه پیشرفت ها و جدان بیدار انسانیت و زمینه ساز سلامت فکری و فرهنگی جامعه اند. سرپرست مخابرات منطقه اصفهان در این دیدارها بر لزوم تعامل بیش از پیش مخابرات منطقه اصفهان با اصحاب رسانه استان تأکید کرد.

مسئله نظارت در مجلس شورای اسلامی ضعیف است

نماینده ولی فقیه در استان و امام جمعه اصفهان با بیان اینکه مسئله نظارت در مجلس شورای اسلامی ضعیف است، گفت: راه در آمد برخی از افراد در واردات است که مجلس باید با نظارت دقیق جلوی واردات اجناس و کالاهایی را که مشابه آن در داخل کشور تولید می‌شود بگیرد.

آیت... سید یوسف طباطبایی نژاد در دیدار نمایندگان شهرستان اصفهان در مجلس شورای اسلامی اظهار کرد: رهبر انقلاب اسلامی با صراحت فرمودند که مجلس شورای اسلامی کنونی بهترین مجلس در طول تاریخ ۴۰ ساله انقلاب اسلامی است چراکه افرادی در آن حضور دارند که دل بسته به انقلاب اسلامی و ولایت‌فقیه هستند. امام جمعه اصفهان با بیان اینکه مجلس باید به گونه‌ای اقدام کند که مشکلات اقتصادی برطرف شود، گفت: نمایندگان باید به خوبی از همه طرح و لوایح آگاه باشند و آن را مطالعه کنند، سپس در کمیسیون‌های مربوطه طرح‌ها و لوایح را بررسی کنند تا بتوانند تصمیمات درستی بگیرند، مبادا به گونه‌ای اقدام شود که طرح‌ها و لوایح جدید مانع از به ثمر نشستن طرح‌ها و لوایح خوب مجلس قبل شود؛ متأسفانه برخی از قوانین و طرح‌ها علاوه بر اینکه راهگشا نبوده، گره در کار انداخته است.

آیت... طباطبایی نژاد با بیان اینکه مسئله نظارت در مجلس شورای اسلامی بسیار کمرنگ است، گفت: رهبر انقلاب فرمودند اجناسی که در مملکت تولید می‌شود نباید وارد شود، متأسفانه راه درآمد برخی گروه‌ها و افراد از واردات است که لازم است مجلس در این بخش نظارت جدی داشته باشد و مانع از واردات چنین کالاهایی شود.

خبر

۹۱۵ متر لوله گذاری آب و فاضلاب

در تیر ماه سال جاری ۳۲ فقره حق انشعاب آب و ۲۲ فقره حق انشعاب فاضلاب به مشترکین آبفا منطقه یک اصفهان واگذار شده است. همچنین در این مدت، تعداد ۴۵ فقره انشعاب آب و ۳۳ فقره انشعاب فاضلاب توسط پیمانکار و با نظارت دستگاه نظارت در سطح این منطقه نصب شده است. لازم به ذکر است ۳۷۷ متر خط لوله آب و ۵۳۸ متر خط لوله فاضلاب که شامل عملیات توسعه شبکه و توسعه خطوط انتقال آب و اصلاح خطوط اصلی و فرعی و انتقال شبکه فاضلاب است، توسط پیمانکاران و با نظارت امور آبفا منطقه یک نصب شده است.

تداوم صدرنشینی دانشگاه نجف‌آباد

امیررضا نقش، رئیس دانشگاه آزاد اسلامی واحد نجف‌آباد درباره برتری دانشگاه آزاد اسلامی واحد نجف‌آباد در پایگاه رتبه‌بندی وبومتریک اظهار کرد: بر اساس اعلام پایگاه رتبه‌بندی وبومتریک اسپانیا (جولای ۲۰۲۰) این واحد دانشگاهی توانست در سال ۲۰۲۰، رتبه نخست در استان اصفهان و با یک رتبه ارتقا در مقایسه با دوره قبل رتبه سوم را پس از واحدهای دانشگاهی علوم تحقیقات و مشهد در میان دانشگاه‌های آزاد اسلامی کشور کسب کند. وی افزود: دانشگاه آزاد اسلامی واحد نجف‌آباد توانست در رتبه‌بندی بر اساس پروفایل گوگل اسکولار که توسط همین نظام رتبه‌بندی اعلام می‌شود رتبه سوم را کسب کند.

خودکشی نافرجام در پل کشاورز

سخنگوی سازمان آتش نشانی و خدمات ایمنی شهرداری اصفهان از ناکام ماندن خودکشی جوان ۲۴ ساله با تلاش نیروهای آتش نشانی خبر داد. فرهاد کاوه آهنگران در خصوص اقدام به خودکشی جوان ۲۴ ساله در پل کشاورز اصفهان اظهار کرد: این حادثه ظهر روز جمعه به مرکز فرماندهی آتش نشانی اصفهان اعلام شد و با تلاش آتش نشانان که از ایستگاه‌های ۳ و ۱۱ به محل این حادثه اعزام شدند، خودکشی این جوان نافرجام ماند.

سمیرم تبعیدگاه نیست

فرماندار سمیرم خبر قرار گرفتن نام شهرستان سمیرم در لیست تبعیدگاه‌های کشور را تکذیب کرد. محمدرضا عسگریان تصریح کرد: با توجه به پیگیری‌های شفاهی صورت گرفته از طرف استانداری اصفهان و دادگستری هیچ منبع رسمی این موضوع را تأیید نکرده است و در صورت کسب خبر و سند رسمی در این ارتباط اطلاع رسانی لازم خواهد شد.

آغاز ساخت دوازدهمین ایستگاه

شهردار اصفهان گفت: خط دوم مترو با سرعت در حال ساخت است و روز پنج شنبه گذشته، مراحل ساخت دوازدهمین ایستگاه در میدان امام حسین (ع)، ابتدای خیابان آیت... طالقانی آغاز شد. قدرت... نوروزی در ارتباط زنده رادیویی با برنامه «سلام اصفهان» اظهار کرد: خط دوم مترو از دارک تا کهندژ، ۱۶ ایستگاه دارد که عملیات اجرایی چهار ایستگاه دیگر در دست برنامه ریزی است.

فقیرترین استان کشوریم

سید محمد طباطبایی، مدیر کل ورزش و جوانان استان اصفهان با بیان اینکه استان اصفهان یکی از فقیرترین سرانه های فضای ورزشی را در کشور دارد، گفت: یکی از اهداف و برنامه های اداره کل ورزش و جوانان بحث تکمیل و اتمام پروژه های نیمه تمام ورزشی در سطح استان اصفهان است که بالغ بر ۲۰۰ پروژه نیمه تمام ورزشی است، که خوشبختانه بخش زیادی از پروژه های ورزشی در حال اتمام و بهره‌برداری است. اکنون بیش از ۱۱۰ پروژه نیمه‌تمام پیش رو داریم که باید در راستای جذب اعتبارات آنها که حدود ۱۵۰ میلیارد تومان است تلاش کنیم.

نصف جهان
روزنامه
دوشنبه ۲۷ مرداد ماه ۱۳۹۹ سال هفدهم شماره ۳۸۳۲
www.nesfejahan.net @nesfejahannewspaper

درنشست تخصصی توسعه صادرات با کشور سوریه که با حضور مشاور معاون اول رئیس جمهور و دبیر ستاد توسعه روابط اقتصادی ایران با عراق و سوریه و رئیس کمیسیون تجارت، خدمات و توسعه ارتباطات اتاق بازرگانی اصفهان برگزار شد، عنوان شد که اکنون فرصت حضور ایران در بازار سوریه فراهم است.

احمد پرنده، رئیس کمیسیون تجارت، خدمات و ارتباطات اتاق بازرگانی اصفهان در این نشست که به صورت وبینار برگزار شد ضمن راهبردی خواندن ارتباط با کشور سوریه، برنامه ریزی مستمر برای ارتباط بیشتر با این کشور را از برنامه های جاری کمیسیون تجارت، خدمات و ارتباطات برشمرد. وی همچنین با اشاره به راه اندازی میز عمان در اتاق بازرگانی اصفهان، از آمادگی کمیسیون تجارت برای راه‌اندازی میز کشورهای سوریه و عراق خبر داد و یکی از مهمترین وظایف این میز را اعتبارسنجی بازرگانان سوری دانست که این مهم با همکاری ستاد توسعه روابط اقتصادی ایران با عراق و سوریه تحقق خواهد یافت.

حسن دانایی‌فرد، دبیر ستاد توسعه روابط اقتصادی ایران با عراق و سوریه نیز ضمن استقبال از تشکیل میز مشترک ایران و سوریه در اتاق اصفهان، عزم جدی تولیدکنندگان و صادرکنندگان برای ایجاد تعامل با دفاتر سه‌گانه موجود در دمشق را مقدمه ای بر تشکیل این میز بیان کرد.



استقبال از تشکیل میز مشترک ایران و سوریه در اتاق اصفهان

مدیر کل انتقال خون اصفهان گفت: در پی شیوع ویروس کرونا ذخایر و فرآورده‌های خونی استان از هفت به سه روز رسیده است.

مجید زینلی ادامه داد: نیاز به خـون و فرآورده‌های آن همیشگی است و بیماران سـرطانی، دیالیزی و خاص از جمله تالاسـمی، زنان باردار و مصدومین تصادفات و دیگر موارد نیازمند خون هستند. وی افزود: مراکز درمانی اسـتان روزانه به ۴۵۰ واحد خون برای درمانی بیماران خود نیاز دارند به ویژه بیماران تالاسمی که تعداد آنها در استان دستکم ۲۰۰۰ نفر است و چرا که محدود هستند و برای نیاز دارند و هر نفر ماهانه باید دو تا سه واحد دریافت کنند.

زینلی به شـهروندان و اهداکنندگان خون در اسـتان اطمینان داد که پایگاه‌های انتقال خون به لحاظ رعایت دستورالعمل‌های بهداشتی در رابطه با کرونا بسیار امن است. وی با اشاره به اینکه روزانه حدود ۱۱ واحد پلاسما کوویدی در مرکز اهدای خون اصفهان دریافت می‌شود، گفت: نیاز به پلاسمای کوویدی در استان اصفهان رو به افزایش است و پلاسماهای اهدایی جوابگوی نیاز مراکز درمانی استان نیست.

مدیرکل انتقال خون اصفهان افزود: افرادی که می‌توانند پلاسمای کوویدی اهدا کنند کم و محدود هستند و بر این اساس مراجعه افراد برای اهدای پلاسما بسیار کم است.



ذخیره خون در اصفهان به ۳ روز کاهش یافت

فرهنگسازی، عاملی مؤثر در افزایش تمکین مالیاتی

در یک نظام مالیاتی مطلوب توجه به فرهنگ به‌عنوان یک زیرساخت اساسـی و مدیریت آن یک امر مهم و ضروری است. بهترین قوانین مالیاتی، امکانات، روش‌ها، منابع و سایر تسهیلات، بدون توجه به باورها، ارزش‌ها، هنجارهای جامعه و به‌طور کل فرهنگ مالیاتی کشور، ناکارآمد و غیـر اثربخش خواهند بود. بـه بیان دیگر، توسـعه فرهنگ مالیاتـی مؤثرترین شـیوه افزایش درآمدهـای مالیاتی در عصر کنونی به شـمار می‌رود چراکه شفاف‌سازی و اطلاع‌رسـانی به رشد فرهنگ مالیاتی و رشد فرهنگ مالیاتی به رشد درآمدهای دولت می‌انجامد.

در توسعه فرهنگ مالیاتی، از یک‌سو باید ضرورت دریافت و مصرف مالیات برای مردم تبیین شـود و بسـتری به وجود آید که مردم خود از مزایای پرداخت مالیات مطلع و بهره‌مند شـوند و در واقع دریابند که پرداخت مالیات، خدمت و کمک به کشور و ملت است. از سوی دیگر باید با ایجاد یک نظام مدون اطلاع‌رسانی و آشنایی مردم درباره چگونگی مصرف وجوه مالیـات در هزینه‌های عمومی جامعه، موجب کاهش فرار مالیاتی گردیـد زیرا از این طریق درمی‌یابند که مالیات‌های دریافتی توسط دولت به مصرف خود آنان و برای ساختن فردایی بهتر برای آنها و فرزندانشان می‌شود.

در واقع تلاش در جهت ایجاد یک فرهنگ مالیاتی پیشرو و قوی در کشور می‌تواند تأثیر مهمی در کاهش هزینه‌ها، افزایش درآمدهای دولت و ایجاد سیاسـت‌های پولی و مالی مناسب داشته باشـد که نتیجه آن افزایش عدالت اجتماعی و رفاه عمومی باشـد. از این رو سـازمان امور مالیاتی کشور باید با توجه هر چه بیشتر به توسعه فرهنگ مالیات، اعتماد مؤدیان مالیاتی را جلب کند و از این طریق با صرف هزینه‌های کمتر، بخش اعظمی از مالیات‌های خود را بر پایه اعتماد متقابل و مشارکت مؤدیان مالیاتی وصول کند.

بررسی طرح سنجش سلامت اداری و حقوق شهروندی در شرکت توزیع برق

طرح سنجش میزان سلامت اداری و حقوق شهروندی در مجموعه وزارت نیرو با نمونه سازی طرح در شرکت توزیع برق اصفهان برای اولین بار در کشـور در حال اجراست و نشسـتی برای توضیحات تکمیلی این طرح در سالن جلسات میر برگزار شد.

در این نشست که با حضور مدیر روابط عمومی شرکت توزیع برق اصفهان و معاون بازرسـی دفتر بازرسـی و ارزیابی عملکرد وزارت نیرو و پرسنگران به صورت ویدیو کنفرانس برگزار شد، سنجش سلامت اداری به عنوان یک طرح پایه در شرکت توزیع برق اصفهان کلید خورد و توضیحات اصلی در مورد نحوه و زمان پرسشگری و نقطه نظرات در این حوزه به بحث و تبادل نظر گذاشته شد.

اقبالی، معاون بازرسـی دفتر بازرسی و ارزیابی عملکرد وزارت نیرو با توجه به اهمیت این طرح گفت: برای کسب و کار و ارزیابی عملکرد سازمانی باید بازخوردها و ارزیابی های اصولی انجام شـود و این طرح برای اولین بار در کشور با تلاش ها و حمایت های مدیر عامل و مدیر روابط عمومی شرکت توزیع برق اصفهان در حال انجام است که دقت، توانمندی و تجربه تیم عمل کننده و پرسشگران می تواند مسیر روشنی را در ارائه خدمات در اختیار ما قرار دهد و خروجـی آن به عنوان یک نتیجـه نه تنها برای صنعت برق بلکه برای کل وزارت نیرو قابل بررسی است.

جان باختن جوان ۲۲ ساله در اصفهان



جوان ۲۲ ساله در بلوار فرایبورگ جان باخت. رئیس پلیس راهور استان اصفهان با اشاره به اینکه این حادثه ساعت ۲۳ شنبه شب به مرکز فوریت‌های پلیسی ۱۱۰ گزارش شده است گفت: این حادثه به دنبال برخورد خودروی پژو با درخت وسـط بلوار خیابان فرایبورگ رخ داده است.

سـرهنگ محمدرضا محمدی با بیان اینکه در این حادثه راننده خودرو که جوان ۲۲ سـاله بود جان خود را از دست داده اسـت، گفت: علت این حادثه توجه نداشـتن به جلو ناشـی از تخطی از سرعت مطمئنه از طرف راننده پژو در مسـیر جنوب به شمال خیابان فرایبورگ اعلام شد.

وی گفت: در این حادثه دو سرنشین ۱۹ و ۲۲ ساله نیز دچار مصدومیت شده‌اند.

تحریم ها در تولید و صادرات ذوب آهن تأثیری ندارد

ذوب آهن اصفهان به دلیل بازار مشخص و دستیابی به سطحی از خودکفایی می تواند همچنان به روند تولید و صادرات خود ادامه دهد، هرچند ممکن است تحریم های جدید علیه فولاد، آلومینیوم و... به درصدی از قیمت تمام شـده تولیدات فولادی بیافزاید، اما نمی تواند تولید را متوقف یا صادرات را محدود کند.

معاون بهره برداری ذوب آهـن اصفهان با بیان مطلب فوق گفت: تحریم های جدید تا حدودی می تواند قیمت تمام شده کالا را بالا ببرد اما در تولید و صادرات ذوب آهن اصفهان تأثیری ندارد.

مهرداد تولائیان افزود: دولت ترامپ تحریم های جدید علیه فولاد، آلومینیوم و... اعمال کرد تا با این استراتژی، صنایع زیرساختی ایران را زیر فشـار قرار دهد و درآمد صادراتی و پروژه های توسعه ای ایران را با خلل مواجه کند، این در حالی اسـت که هم اکنون در حوزه حمل و نقل ریلی پـروژه های خوبی تعریف شـده که ریل آن را شـرکت ذوب آهن اصفهان تأمین می کند و بخش دیگر از تولیدات این شـرکت فولادی به خارج از کشور صادر می شود.

معاون بهره برداری ذوب آهن اصفهان با اشاره به اینکه تحریم ها کار را مشکل می کند اما آن را متوقف نمی کند، گفت: با توجه به اینکه ذوب آهن اصفهان بازار خاص خود را دارد عملاً این تحریم ها نمی تواند مانع از صادرات این شرکت شود و از طرف دیگر ذوب آهن باید بخشی از مواد اولیه مورد خود را با ارز صادراتی خود وارد کند و به همین دلیل در تأمین مواد اولیه هم خللی ایجاد نمی شود.

آبگیری تونل سوم کوهرنگ تا ۲ سال دیگر

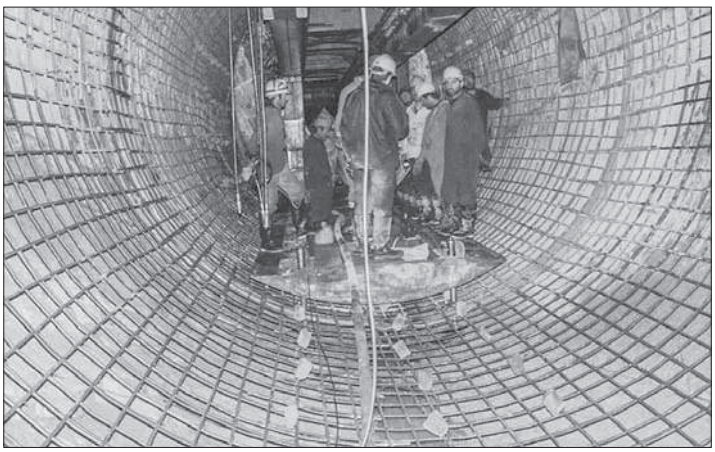

مدیرعامل شـرکت آب منطقه ای اصفهان با اشـاره به بازنگری در طرح بهشـت آباد و اجرای این طرح از سوی یک شرکت فراستانی، گفت: در حال حاضر سد تونل سوم کوهرنگ ۴۶ درصد پیشرفت فیزیکی دارد و اکنون آماده بتن ریزی است و تا ۳ سال آینده شاهد آبگیری سامانه تونل سوم کوهرنگ هستیم.

مسعود میرمحمدصادقی در جمع خبرنگاران در خصوص سـاختمان های تخریبی حاشـیه زاینده رود، گفت: این ساختمان ها ویلا نبوده و تنها برای اسکان کارکنانی بودند که در رابطه با سد کوهرنگ کار می کردند و متعلق به مشاور و پیمانکاران این طرح بود. این ساختمان ها موجب اختلاف نظر با جهاد کشاورزی استان چهارمحال شد و سبب اقامه دعوی استان بالادست شد و با وجود مدارک همکاران ما که جهت تجهیز کارگاه واگذار شده است و با توجه به اینکه دادگاه این شکایت در اسـتان چهارمحال و بختیاری بود، حکم تخریب این ساختمان ها داده شد.

میرمحمدصادقـی همچنین در خصوص مدیریت سـد کوچری، اظهار کرد: از سوی مدیریت و نمایندگان مناطق خوانسار و گلپایگان تلاش هایی شده تا این سامانه همانند سد گلپایگان در اختیار استان اصفهان قرار گیرد، اما با بر تصمیم وزارت نیرو مدیریت سـد کوچری به شرکت آب نیرو، به عنوان شرکتی فراستانی در تهران واگذار شد. وی افزود: از سامانه کوچری استان های اصفهان، قم و مرکزی منتفع هستند و هر سه استان به دنبال مدیریت آن بودند، اما به صلاحدید وزارت نیرو مدیریت آن به شـرکت آب نیرو واگذار شده است.

مدیر عامل شـرکت آب منطقه ای اصفهـان در ادامه در خصوص آخرین وضعیت سامانه دوم آبرسانی اصفهان، با اشاره به اینکه به دلیل شرایط موجود سامانه دوم آبرسانی اصفهان بزرگ قرار اسـت وارد مدار شود تا کمبود نیاز آبی استان را تا سال ۱۴۱۰ جبران کند، خاطرنشان کرد: از طریق این سـامانه ۹.۷۵ مترمکعب بر ثانیه به ظرفیت آبرسانی اصفهان اضافه می شود.

میرمحمدصادقی با بیان اینکه تونل سامانه دوم آبرسانی اصفهان بزرگ ۲۷ کیلومتر است، گفت: تونل این طرح در سال ۹۳ اجرا شده است و همچنین ۱۰ کیلومتر آن با خط انتقال آب کاشان مشترک است و ۱۷ کیلومتر دیگر آن طی دو دولت یازدهم و دوازدهم احداث شده است، اما مشکل اصلی این طرح تامین اعتبار آن است.

وی با تاکید بر اینکه تونل سـامانه دوم آبرسانی اصفهان بزرگ آماده اسـت، گفت: به دلیل محدودیت منابع مالی قرار شـد ادامه اجرای این طرح از منابع داخلی شرکت آب منطقه ای و با کمک شرکت آب و فاضلاب از محل تبصره ۳ انجام شود.

مدیرعامل شـرکت آب منطقه ای اصفهـان، پیش بینی کرد: خط اضطراری سـامانه دوم آبرسانی اصفهان بزرگ با ظرفیت آبدهی ۳.۲ مترمکعب بر ثانیه تا تابسـتان سال آینده وارد مدار می شود و کل این طرح در یک برنامه زمان بندی چهارساله به اتمام می رسد، چرا که تاکید وزارت نیرو و استانداری اصفهان بر اجرای هر چه سریعتر این طرح است.

میرمحمدصادقی همچنین در پاسـخ به سوالی ، مبنی بر آخرین وضعیت سد تونل سـوم کوهرنگ، اظهار کرد: در حال حاضر تونل سوم کوهرنگ به اتمام رسیده و به صورت موقت نیز امسال بین ۴۰ تا ۵۰ مترمکعب پمپاژ آب از طریق آن انجام شد.

وی با اشاره به اینکه در حال حاضر سد تونل سوم کوهرنگ ۴۶ درصد پیشرفت فیزیکی دارد و اکنون آماده بتن ریزی است، ابراز امیدواری کرد: تا ۲ سـال آینده شاهد آبگیری سامانه تونل سوم کوهرنگ باشیم.

مدیرعامل شرکت آب منطقه ای اصفهان همچنین توضیح داد: البته مشکلات اجتماعی و محلی بر سر اجرای این طرح و خرید اراضی آن وجـود دارد و امیدواریم خرید اراضی آن همزمان با اجرای طرح انجام شود و این طرح از حالت تحت جمشیدی خارج شود.

میرمحمدصادقی در پاسخ به سوالی درباره آخرین وضعیت طرح بهشت آباد، گفت: در حال حاضر به دلیل مشکلات بین استانی کارفرمای طرح بهشت آباد شرکت آب نیرو است و شرکت آب منطقه ای اصفهان دخیل در این پروژه نیست و به نظر می رسد، همزمان بحث گرفتن مجوزهای این طرح انجام شود و مقدمات اجرای آن در حال انجام است.

وی همچنین با بیان اینکه طرح اولیه بهشـت آباد برای اصفهان، یزد و کرمان بود، تصریح کرد: امروز با بازنگری در این طرح قرار است، آب مورد نیاز یزد و کرمان از سد خرسان تامین شود و ۲۵۰ میلیون مترمکعب نیز برای اصفهان در قالب طرح بهشت آباد انتقال یابد.

حضور ۸۴ هزار اصفهانی در کنکور امسال

رئیس سـتاد برگزاری آزمون‌های دانشگاه اصفهان گفت: کنکور سراسری سال ۹۹ با شرکت بیش از ۸۴ هزار داوطلب اصفهانی در ۲۶ شهر اسـتان و در ۴۰ حوزه امتحانی برگزار می‌شود.

محمدرضا ایروانی در گفت‌وگو با «ایمنا» اظهار کرد: تعداد داوطلبان کنکور سراسری اسـتان اصفهان ۸۴ هزار و ۴۵۸ نفر اسـت که به دلیل نوسـانات، برآورد ما از آمار شرکت کنندگان حدود ۸۴ هزار و ۵۰۰ داوطلب اسـت، از این تعداد ۶۱.۱۴ درصد آن را خانم‌ها و ۳۸.۸۶ درصد را آقایان تشکیل می‌دهند. وی افزود: صبح چهارشنبه ۲۹ مرداد آزمون گروه هنر برگزار می‌شود که ۱۲.۳۳ درصد از کل داوطلبان در این گروه آزمایشی شرکت می‌کنند. کنکور گروه ریاضی صبح پنج شنبه برگزار می‌شود که ۱۴.۰۴ درصد از کل آمار به داوطلبان این گروه آزمایشی تعلق دارد.

رئیس سـتاد برگزاری آزمون‌هـای دانشـگاه اصفهان خاطرنشان کرد: صبح پنج شنبه کنکور گروه علوم انسانی با ۲۲.۲۹ درصد داوطلب و صبح جمعه کنکور گروه آزمایشی علوم تجربی با ۳۸.۳۷ درصد و کنکـور زبان‌های خارجه با ۱۲.۹۷ درصد برگزار می‌شود.

ایروانی با بیان اینکه آزمون سراسـری در ۲۶ شهر استان اصفهان و در حدود ۴۰ حوزه امتحانی برگزار می‌شود، ادامه داد: شهر اصفهان در حدود ۱۰ حوزه امتحانی دارد؛ البته تعداد حوزه‌ها در حال حاضر ۹ حوزه است اما به دلیل شرایط موجود ممکن است یک حوزه امتحانی اضافه شود.

کنسرت کیهان کلهر آسیب رسان نبود

کنسرت آنلاین در مجموعه تاریخی چهلستون با رعایت تمامی دستورالعمل‌های حفاظت از بناهای تاریخی و بهداشتی برگزار شد.

مدیرکل میراث‌فرهنگی، گردشگری و صنایع‌دستی استان با اشاره به ممنوعیت اجرای کنسرت‌های عمومی در بناهای تاریخی اسـتان گفت: با هماهنگی هنرمندان برجسته کشور و با رعایت تمامی دستورالعمل‌ها، هفته گذشته یک کنسرت به صورت آنلاین در مجموعه کاخ چهلستون به صورت رایگان اجرا شد. فریدون الهیاری با اشاره به رعایت دستورالعمل‌های حفاظتی در خصوص اجرای این کنسرت گفت: نوازندگان این کنسرت در مجموعه کاخ چهلستون و با فاصله گذاری مناسب از ایوان کاخ و با تعداد محدود، کنسرت خود را اجرا کردند. وی گفت: ممنوعیت استفاده از سازهای کوبه‌ای، تنظیم صدای سازها و دستگاه‌های صوتی به نحوی که کمتر از ۴۰ دسیبل ارتعاش داشته باشند، تردد حداقلی دست‌اندرکاران اجرای کنسرت، تنظیم صحنه و تزیینات متناسب با معماری بنا و اجرای کنسرت فقط به مدت یک ساعت از دیگر استانداردهای برگزاری این برنامه بود.

آغاز احداث تقاطع زیرگذر شهرک صنعتی مبارکه

کلنگ احداث تقاطع زیرگذر شهرک صنعتی مبارکه به مساحت ۱۳ هزار مترمربع با اعتبار ۱۳۰ میلیارد ریال به زمین زده شد.

مدیرعامل شرکت شهرک های صنعتی استان با بیان اینکه ۷۰ شهرک صنعتی در استان وجود دارد، گفت: تقاطع زیرگذر شهرک مبارکه در ورودی این شهرک احداث و تا پایان دهه فجر سال آینده به بهره برداری می‌رسـد. بگی با اشاره به اینکه در سال گذشته ۸۸۰ قرارداد واگذاری واحدهای صنعتی جدید در نواحی صنعتی استان، با مساحتی حدود ۲۵۰ هکتار ثبت شده است، افزود: برای امسال نیز استقرار ۵۰۰ واحد جدید برنامه ریزی شده است. وی همچنین به عملیات آسفالت ریزی ورودی این شهرک با هزینه یک میلیارد و ۳۰۰ میلیون تومان اشاره کرد و گفت: ۴۰۰۰ تن آسفالت اجرا می شود که این امر موجب تأمین امنیت عبور و مرور ماشین‌های سنگین و خودروهای حامل کارگران خواهد شد.

خبر

انصراف آیت ا... نمازی از امامت جمعه

آیت ا... نمازی امام جمعه کاشـان خداحافظی کرد. یک منبع آگاه در کاشان گفت: بنا به درخواست آیت ا... نمازی با انصراف وی از سمت امامت جمعه و نمایندگی ولی فقیه در کاشان موافقت شده است. به گفته وی با حکم رهبر معظم انقلاب، به جای آیت ا... نمازی، آیت ا... عباسعلی سلیمانی امام جمعه پیشـین زاهدان و نماینده مجلس خبرگان رهبری به سـمت نماینده، ولی فقیـه و امامت جمعه کاشـان منصوب شده اسـت. قرار اسـت روز پنج شنبه جلسه تودیع و معارفه برگزار شود.

نجات مادر و پسر از دل آتش

مادر و پسـر گرفتـار در آتـش نجات یافتند. سـخنگوی سـازمان آتش نشـانی و خدمـات ایمنـی شـهرداری اصفهان گفت: سـاعت ۲۲ و ۹ دقیقه شـنبه شب حریق منـزل مسـکونی واقـع در خیابـان چهارباغ خواجو به ستاد فرماندهی سـازمان آتش نشـانی و خدمات ایمنی شـهرداری اصفهـان اعلام شـد. فرهـاد کاوه آهنگران افزود: در این حادثه مادر ۴۸ ساله و پسر ۱۶ ساله از مرگ حتمی نجات داده شدند.

ادامه روند کاهشی دمای هوا

کارشناس پیش بینی اداره کل هواشناسی استان اصفهان از ادامه روند کاهشی دمای هوای اصفهان تا اواسط هفته خبر داد و گفت: دمای هوا طی این چند روز ۲ تا ۳ درجه سانتیگراد کاهش داشـته و به ۳۷ درجه سانتیگراد می رسـد. ججت ا... علی عسـگریان اظهار کرد: نقشه‌های هواشناسی بیانگر جوی پایدار طی دو روز آینده بر روی استان است.

امدادرسانی به ۱۱۱ نفر

مدیر عامل جمعیت هلال احمر استان اصفهان از انجام ۵۰ مأموریت امـداد و نجات و امدادرسـانی بـه ۱۱۱ نفر توسط نجاتگران اسـتان اصفهان در طول هفته گذشته خبر داد. علی محمد هاشمی به بازه زمانی ۱۸ لغایت ۲۴ مردادماه اشـاره و خاطرنشـان کرد: در این بازه زمانی ۳۱ حادثه جاده ای، سـه حادثه شـهری، هفت مورد خدمات حضوری، پنج حادثه صنعتی و کارگاهی، دوحادثه ساحلی، یک حادثه کوهستان و یک حادثه هوایی توسط نیروهای امدادی جمعیت هلال احمر استان پوشش داده شد.

توسعه کتابخانه مرکزی اجرایی شود

فریده روشن، سخنگوی شورای اسلامی شهر اصفهان روز گذشـته در جلسـه علنی این شـورا با تأکید بر لزوم تسـریع در رونـد اجرایـی شـدن طرح‌هـا و برنامه‌های شـهرداری، خاطرنشان کـرد: طـرح توسـعه کتابخانه مرکزی اکنـون آمـاده و اعتبـارات لازم تصویب شـده بنابراین شایسته است که این پروژه هر چه سریع‌تر وارد مرحله اجرا شود.

سوء تغذیه ۱۳۰ کودک

حسن ذیحی، رئیس شبکه بهداشت و درمان شهرستان اردستان اظهار کرد: در شهرسـتان اردستان طبق آمار و شناسایی ۱۳۰ کودک زیر پنج سال هستند که طبق نظر پزشک سوء تغذیه دارند که کمیته امداد در سال‌های قبل به آنها کمک می کرده است.

اصلاح ۱۴۰ متر لوله آب

به گزارش روابط عمومی آبفا قهجاورسـتان، با توجه به شکسـتگی های مکرر شـبکه آب کوچه بسیج روستای مزرعه گورت و عبور لوله آب از زیر تعدادی از منازل این محل و همچنین تصمیم دهیاری روستا مبنی بر آسفالت و زیرسازی کوچه مذکور، آبفا منطقه قهجاورستان، پس از تهیه پروفیل های آب منطقه، نسبت به انجام حفاری و لوله گذاری به طول حدود ۱۴۰ متـر، با لوله پلی اتیلن قطر ۱۷۵ اقدام کرد. لازم به ذکر است این عملیات منجر به جلوگیری از هدر رفت میزان زیادی آب شرب شد.

نصف جهان
روزنامه

معاون شرکت ساخت و توسعه زیربناهای حمل و نقل کشور در بازدید از خط تولید ذوب آهن اصفهان و کارگاه تولید ریل این شرکت گفت: در سال ۹۷ صحبت از ریل ملی مطرح شد و هم اکنون که در سال ۹۹ قرار داریم مصرف ریل ما در پروژه های مختلف کشور در شرکت ساخت و توسعه زیرنبناهای حمل و نقل از ذوب آهن اصفهان تأمین می شود.

عباس خطیبی تصریح کرد: کیفیت ریل تولید شده در ذوب آهن مورد تأیید است زیرا این محصول بر اساس سخت ترین استاندارد های روز دنیا تولید می شود. این مقام مسئول گفت: اولین ریل ذوب آهن در راه آهن میانه – بستان آباد نصب شد و در محورهای میانه– اردبیل، همدان –سنندج، چابهار–زاهدان و همچنین رشت– کاسپین که حداکثر تا یک ماه دیگر ریل گذاری آنجا نیز آغاز می شود از این محصول دارای ارزش افزوده بالا استفاده می شود.

منصور یزدی زاده، مدیرعامل ذوب آهن اصفهان هم خاطر نشان کرد: اگر بخواهیم تولید سایر محصولات را در کنار ریل ادامه بدهیم، توان تولید این محصول تا ۲۰۰ هزار تن وجود دارد اما در صورت توقف تولید سایر محصولات، ذوب آهن اصفهان توان تولید ۴۰۰ هزار تن ریل را دارا است.



کیفیت ریل تولید شده در ذوب آهن مورد تأیید است

معاون علمی و فناوری رئیس جمهوری از نمایشگاه آخرین دستاوردهای فناورانه و دانش‌بنیان مراکز رشد فناوری دانشگاه آزاد اسلامی واحد اصفهان (خوراسگان) بازدید کرد.

سورنا ستاری در ابتدا از نمایشگاه محصولات و خدمات فناورانه تعدادی از شرکت‌های مستقر در واحد اصفهان (خوراسگان) و سایر واحدهای استان بازدید کرد و از نزدیک با برخی از محصولات هسته‌ها و شرکت‌های مستقر آشنا شد.

وی با ابراز خرسندی از حضور در این مجموعه و آشنایی با فعالیت‌های مجموعه دانشگاه آزاد استان خواستار ادامه روند این فعالیت‌ها شد و ابراز امیدواری کرد که با همکاری معاونت علمی و فناوری ریاست جمهوری و پیگیری مسئولان استانی و تلاش مدیران دانشگاه آزاد اسلامی بتوانیم شاهد انجام مراحل تجاری‌سازی محصولات و عرضه هرچه سریع‌تر دستاوردها به بازار باشیم.

در این مراسم که در محل تالار جانبی امیرکبیر دانشگاه آزاد واحد اصفهان (خوراسگان) و با رعایت پروتکل‌های بهداشتی و حفظ فاصله‌گذاری‌های اجتماعی تشکیل شد، ۴۵ شرکت از دانشگاه‌های آزاد استان و مراکز رشد این واحدها با نمایش محصولات فناورانه و دانش‌بنیان به ارائه دستاوردها و حاصل تلاش یکسال اخیر خود پرداختند.



بازدید معاون رئیس‌جمهور از دانشگاه خوراسگان

وضعیت ذخیره خون اصفهان بحرانی نیست

مدیرکل انتقال خون استان اصفهان با دعوت اصفهانی‌ها به اهدای خون اظهار کرد: اگرچه وضعیت ذخیره خون استان اصفهان در شرایط بحرانی نیست؛ اما با توجه به گرم شدن هوا مراجعه برای اهدای خون کاهش یافته است.

مجتبی زینلی افزود: با توجه به شیوع بیماری کرونا و نیاز مراکز درمانی بـه فرآورده‌های خونی از شهروندان اصفهانی تقاضا می‌شود به صورت مستمر و تدریجی نسبت به اهدای خون اقدام کنند.

مدیرکل انتقال خون استان اصفهان با بیان اینکه در حال حاضر به تمام گروه‌های خونی در استان اصفهان نیاز است، تصریح کرد: گروه‌های خونی Oمنفی، Aمنفی، Aمثبت، Bمنفی چهار گروه خونی هستند که نیاز بیشتری به اهدا دارند.

۷۳ درصد سد زاینده رود خالی است



معاون حفاظت و بهره‌برداری شرکت آب منطقه‌ای اصفهان گفت: ذخیره سد زاینده‌رود هم اینک به ۵۲۳ میلیون مترمکعب رسیده به این معنا که ۷۳ درصد از این سد خالی است.

حسن ساسانی میزان حجم این سد قوسی شکل را ۳۴۱ درصد کمتر از مدت مشابه پارسال بیان کرد و گفت: حجم ورودی آب به سد زاینده رود ۲۶ و خروجی آن ۸۸ مترمکعب بر ثانیه است. وی ورودی و خروجی آب سد زاینده رود را به ترتیب ۲۸/۱ و ۸۷/۸ متر مکعب بر ثانیه اعلام کرد و ادامه داد: میزان بارش‌ها در سرشاخه‌های زاینده‌رود از ابتدای سال آبی جاری (مهر۹۸) تاکنون ۱۱۷۵ میلیمتر بوده است.

معاون حفاظت و بهره‌برداری شرکت آب منطقه‌ای اصفهان اضافه کرد: مقدار بارش‌های امسال در نقطه مذکور نسبت به سال آبی قبل از آن (مهر ۹۷ تا مهر ۹۸) حدود ۴۵ درصد کمتر بوده و این موضوع با توجه به پیش بینی‌ها مبنی بر بارش‌های دیرهنگام پاییزی، ذخیره آبی استان را در ماه‌های پیش رو با چالش مواجه می کند.

وی با اشاره به بارندگی کمتر از نُرمال امسال در استان اصفهان بر مبنای گزارش های هواشناسی خاطرنشان کرد: تحلیل آمار و ارقام مربوطه از ادامه روند خشکسالی‌ها در این منطقه حکایت دارد.

صدور مشروط مجوز طرح‌های انتقال آب

معاون رئیس جمهوری و رئیس سازمان حفاظت محیط‌زیست گفت: نباید با تصمیم گیری‌های اشتباه و صدور برخی از مجوزها منابع تجدیدپذیر را به منابـع تجدیدناپذیر تبدیل کنیم.

عیسی کلانتری در دیدار با مجمع نمایندگان استان اصفهان با اشاره به معضلات زیست محیطـی این استـان اظهـار کـرد: تمام استانداردهای مجوزهای زیست محیطی، از جمله مجوز طرح‌هـای انتقال آب در قالب توسعه پایدار کشور، دیده و صادر می‌شود و ی با اشاره به طرح‌های انتقال آب یادآور شد: بر اساس قانون، وزارت نیرو تخصیص دهنده آب در کشور است و وظیفه این وزارتخانه، حفظ پایداری منابع آب سطحی و زیرزمینی است. البته موضع دولت هم موافقت با انتقال آب، برای مصارف شرب و بهداشتی است.

آمار ۳ ماهه اول امسال نشان می دهد

افزایش ۳۱ درصدی خودکشی در اصفهان



معاون اجتماعی بهزیستی استان اصفهان گفت: در سه ماهه اول سال ۹۹ در سطح استان اصفهان ۱۸۸ مورد اقدام به خودکشی و ۸۱ مورد هم دچار افکار خودکشی با این خط تماس گرفته‌اند که این آمار نسبت به مدت مشابه سال قبل ۳۱ درصد افزایش داشته است.

مجتبی ناجی در گفتگو با «ایمنا» اظهار کرد: خودکشی چند طیف مختلف را دربرمی گیرد که از افکار خودکشی شروع و به اقدام به خودکشـی و احتمالاً فوت در موارد موفق آن منتهی می‌شود.

وی تصریح کرد: تحقیقات نشان می‌دهد افرادی که یک بار اقدام به خودکشی کرده باشـند نسبت به افراد بدون سابقه، بیشتر احتمال دارد دست به این کار بزنند، افرادی که دارای افکار خودکشـی یا اقدام ناموفق به خودکشی بوده‌اند حتماً باید تحت درمان قرار بگیرند.

وی افزود: فاکتور اقتصادی جزو عوامل سبب‌ساز پایین نسبت به دیگر عوامل رصد شده مؤثر در خودکشی بوده که البته ممکن است مشـکل اقتصادی زمینه اولیه‌ای را برای دیگر مشـکلات ایجاد کرده اما در تحلیل‌های بهزیستی بیشترین عوامل سبب‌سـاز خودکشی بیشتر اختلافات خانوادگی بوده است.

ناجی خاطرنشان کرد: در آمارهای بهزیستی عوامل مالی ۲/۶۵ درصد علل اقدام به خودکشی را به خود اختصاص داده است همچنین در گیری‌ها و اختلافات زناشویی بیش از ۳۷ درصد این آمار را به خود اختصاص داده است.

وی با تأکید بر لزوم بهبود روابط خانوادگی تصریح کرد: درگیری با اعضای خانواده در صدر بوده که این اعضای خانواده در افراد متأهل، همسـران و در اعضای مجرد، والدین بوده است که اگر بخواهیم برای پیشگیری اقدام کنیم باید تمرکز مان روی بهبود و تقویت نظام خانواده و روابط بین آنها باشد.

معاون اجتماعی بهزیستی استان اصفهان افزود: افسردگی چندین دلیل مختلف دارد که فشـارهای اقتصادی هم می‌تواند یکی از دلایل آن باشد همچنین باید بدانیم که خودکشی در کشور ما نسبت به دیگر کشورهای دنیا جزو آسیب‌های اجتماعی است که تاکنون روند و شیب تندی نداشـته و فراوانی پایین‌تری نسـبت به دیگر آسیب‌ها داشته است. ناجی خاطرنشان کرد: فقر اقتصادی با دیگر فقرها مانند فقر آموزشی همبستگی دارد اما نمی‌توانیم بگوییم کدام یک عامل دیگری است اما این موضوع را هم دیده‌ایم که وقتی وضع برخی افراد حتی بهتر شود هم خودکشی در آنها کاهش نمی‌یابد.

وی تصریح کرد: وجود نابرابری اقتصادی عامل بسـیار مهمی در بروز ناامیدی در جامعه است برای مثال در زمان جنگ به دلیل اینکه نابرابری در آن زمان کمتر بود و همه اقشار جامعه تقریباً وضعیتی مشـابه داشتند آسیب‌های اجتماعی کمتر از این سطح بود.

معاون اجتماعی بهزیستی استان اصفهان گفت: در مواقعی که تماس گیرندگان مواردی چون اقدام به خودکشی یا افکار خودکشـی را مطرح می کنند مشـخصات فردی توسط کارشناسـان از آنها گرفته می‌شـود و این موارد توسط مددکاران و مشاوران بهزیستی دنبال شده و برای جلوگیری از بروز آن پیگیری‌های لازم می‌شود.

چند تالار پذیرایی در اصفهان پلمب شده است؟



مدیرگروه مهندسی بهداشت محیط استان اصفهان گفت: در هفته گذشته سه تالار متخلف در استان اصفهان اخطار دریافت کردند و یک تالار پذیرایی نیز پلمب شد، در شهر اصفهان نیز بیش از هفت واحد صنفی در موارد مختلف به دلیل رعایت نکردن پروتکل‌ها با نصب تابلو برای اطلاع رسانی عمومی پلمب شد.

سـید مهدی میرجهانیان در گفتگو با «ایمنـا» با بیان اینکه تالارهای پذیرایی در مناطق سفید و زرد همچنان باز اسـت و اجازه فعالیت دارند، اظهار کرد: اصفهان در وضعیت زرد اسـت و تمامی تالارها می توانند با رعایت دستورالعمل‌های مقابله با شیوع کرونا وپروس به فعالیت خود ادامه دهند و هنوز دستوری مبنی بر تعطیلی مجدد تالارها ابلاغ نشده است.

میرجهانیان تصریح کرد: بازرسان معاونت بهداشتی علاوه بر تالارها به تمام مراکز تحت نظارت بهداشـت محیط سرکشی می کنند، در هفته گذشته طی این بازرسی‌ها با تالاری که در مراسم اقدام به عرضه قلیان کرده بود، را به مراجع قضایی معرفی کردند و به شدت با این تالار برخورد شد، افراد نیز در صورت مشاهده هر گونه تخلفی می‌توانند با ۱۹۰ تماس بگیرند و اعلام کنند.

وی با تأکید بر اینکه در هفته گذشته سه تالار متخلف که پروتکل‌های بهداشتی را رعایت نکردند، اخطار دریافت کردند و یک تالار پذیرایی نیز پلمب شد، افزود: طی این مدت در شهر اصفهان بیش از هفت واحد صنفی در موارد مختلف مانند نانوایی، پمپ بنزین، سـوپر مارکت و... به دلیل رعایت نکردن پروتکل‌های بهداشـتی در مقابله با شیوع کرونا وبروس با نصب پلاکارد و تابلو برای اطلاع رسانی عمومی پلمب شدند.

مدیرگروه مهندسی بهداشت محیط استان اصفهان با بیان اینکه در قراردادهایی که بین صاحب مراسم و تالارهای پذیرایی بسته می‌شـود، هر دو طرف موظف به رعایت دستورالعمل‌های مقابله با شـیوع کرونا می‌شوند، تأکید کرد: اگر در برگزاری مراسـم حتی یک نفر هم به کرونا مبتلا شود، تمام مسـئولیت و دیه فرد به عهده مسئول تالار و صاحب مراسـم اسـت و باید در مراجع قضایی پاسخگو باشند.

هزینه واقعی هر سفر با مترو ۱۰ هزار تومان است



رئیس کمیسیون حمل‌ونقل و فناوری اطلاعات شورای اسلامی شهر اصفهان گفت: اکنون برای هر سفر با مترو بالای ده هزار تومان هزینه می‌شود، اما مسافران تنها ۱۲۰۰ تومان از آن را پرداخت می کنند.

امیراحمد زندآور تصریح کرد: تعداد مسـافران روزانه متروی اصفهان قبل از شیوع کرونا تا ۱۲۰ هزار نفر نیز می‌رسید، اما اکنون این رقم به حدود ۳۰ هزار نفر رسیده اسـت؛ به عبارتی با وجود استفاده کم مردم به علت رعایت نکات بهداشتی، هزینه‌های جاری برای فعالیت مترو پابرجاست.

وی ادامه داد: اکنون ۱۱ رام قطار در حال فعالیت است اما باز بودن مترو در روزهای تعطیل به علت آنکه تعداد مسافران به‌طور چشمگیری کاهش می‌یابد به صرفه نبوده و انصاف نیسـت برای جمعیتی که می‌توانند در روزهای تعطیل از ظرفیت فعال اتوبوس و تاکسی استفاده کنند، هزینه فعالیت مترو به شهر تحمیل شود.

وی اضافه کرد: هزینه اجرای خطوط مترو بسیار بالا بوده و مدیریت شـهری برای آزادسازی‌های مربوط به ایستگاه‌های مترو به دلیل آنکه فضای زیادی را اشغال می کنند، هزینه بسیاری را متحمل می‌شود؛ به طور مثال ایستگاه میدان امام حسین(ع) فضایی بالغ بر ۲۰ هزار متر مربع دارد.

آزمایش های خودسرانه کرونا بی ارزش است



مدیر درمان تأمین اجتماعی استان اصفهان در زمینه انجام آزمایش‌های خودسـرانه کرونا می‌گویـد: آزمایش‌های خودسـرانه هیچ فایده‌ای ندارد، بلکه بعضاً مضر اسـت و سیستم درمان را دچار چالش می کند، یک تست کووید-۱۹ ضروری وجود دارد که زیر نظر متخصصان و با تجویز آنها انجام می‌شود و یک تست غیرضروری وجود دارد که خود افراد بدون تجویز اقدام به انجام آن می کنند.

علی اعتصام پور اضافه می کند: افراد در صورت مشـکوک شدن به ابتلای خود به کرونا باید به پزشک داخلی، عفونی و یا مراکز مشخصی که انتخاب شده‌اند، مراجعه کنند.

مدیر درمان تأمین اجتماعی اسـتان اصفهان خاطرنشان می‌کند: اگر فردی به ابتلای کرونا مشـکوک باشد، او را به خانه می‌فرستیم، چرا که این بیماری درمان مشخصی ندارد و افراد فقط باید تحت نظر باشند تا اگر بیماری آنها حادتر شد، برای انجام سیتی اسکن مراجعه کنند.

اعتصام‌پور از بی ارزشی انجام تست‌های کرونایی که افراد خودسرانه انجام می‌دهند، می‌گوید و اضافه می کند: اگر در مراکز خصوصی تست انجام شود تنها افراد را دچار دوگانگی می کند و حتی اگر مثبت نیز باشد، ارزشی ندارد، بنابراین به جز اینکه پولی را از سبد خانواده حذف و همکاران در مراکز خصوصی درآمدشان بیشتر شـود، هیچ ثمری برای فرد و جامعه ندارد.

او درد قفسه سینه را الزامی برای انجام آزمایش کرونا نمی‌داند و تأکید می کند: اگر فردی با علائم کرونا مراجعه کند، با در نظر گرفتن شرایط کلی فرد اولین اقدام که سیتی اسکن است را برای او انجام خواهیم داد و اگر فرد مشکوک بود در مراحل بعد آزمایش کرونا را انجام می‌دهیم.

مدیر درمان تأمین اجتماعی استان اصفهان با اشاره به اینکه بعضی از آزمایشگاه‌های خصوصی روزانه ۸۰۰ تا ۹۰۰ نفر مراجعه کننده دارنـد و در آمد نجومی را از این راه کسـب می کنند، گفـت: همه باید بدانند انجـام این آزمایش هیچ ارزشی ندارد، البته نتیجه آزمایش بسیاری از آزمایشگاه‌ها نیز موثق و مورد تأیید است.

خبر

ریزش کلکتور فاضلاب

به گزارش روابط عمومی آبفا منطقه یک، ریزش کلکتور اصلی فاضلاب به قطر ۸۵۰ میلیمتر، در ضلع جنوب شرقی پل خواجو، موجب نشت در محدوده ای به طول حدود ۱۰ در ۳ متر زیر سـنگفرش های اطراف پل شده بود، که ظرف مدت یک روز رفع حادثه شد.

تولید فیلم داستانی سَمر

مدیر دفتر تخصصی سـینما گفت: اولین رویـداد تولید فیلم داستانی سمر با شـعار «ایده ها به ثمر می رسند» همراه با داوری و حمایت از فیلم های برگزیده توسـط تهیه کنندگان برگزار می شود. مصطفی حیدری افزود: آخرین مهلت ارسال آثار ۱۰ مرداد ماه است و فیلمسازان می توانند تا ایـن زمان فیلمنامه های خود را در سـایت SAMARFILM.IR بارگذاری کنند.

بهره برداری از ۵ طرح برق رسانی

مدیر امور بـرق اردسـتان گفـت: عملیات اجرایی پنج طرح برق رسـانی با صرف اعتباری بالغ بر ۱۹ میلیارد و ۸۸۰ میلیون ریال از محل اعتبارات شرکت برق در این شهرستان به پایان رسید. قاسـمعلی ناظری اظهار کرد: طرح افزایش فیدرهای ۲۰ کیلوولت پست شهید مدرس اردستان از ۱۲ فیدر به ۱۶ فیدر با صرف اعتباری بالغ بر ۱۵ میلیارد ریال اجرا شده اسـت. وی گفت: در مجموع ۲۸ مگاوایت به ظرفیت خروجی پست اضافه و با اجرای این طرح مشکل برق مشـترکین صنعتی شهرستان بر طرف شد.

اصلاح شبکه آب میدان امام حسین (ع)

به گـزارش روابـط عمومی آبفـا منطقه یـک، عملیات اصلاح شـبکه آب از ابتـدای میدان امام حسـین (ع) تا اوایل خیابان چهارباغ پایین به طول ۶۱۰ متر انجام شـد. گفتنی است این عملیات با لوله پلی اتیلن ۱۱۰ میلیمتر در مدت چهار روز توسط پیمانکار و با نظارت اداره توسعه و بهره‌برداری آب آبفا منطقه انجام شد. لازم به ذکر است چهار مورد از انشعابات متصل به این خط لوله به دلیل فرسودگی تعویض شد.

با پیشکسوتان موسیقی

عصرگاهی با هنرمندان، امروز اول مرداد با حضور استاد محمدبطحائی، مصطفی قناعت و مسعود گلی در عمارت هنرمند برگزار می شود. مدیر عمـارت هنرمند گفت: عمارت هنرمند وابسته به سـازمان فرهنگی، اجتماعی و ورزشـی شـهرداری اصفهان برنامـه ریزی کـرده تا هنرمندان قدیمی موسیقی اصفهان در این عمارت چند ساعتی بخوانند و بنوازند و از تجربیات موسـیقی خود بگویند. فرید صوتاتی افزود: عصرگاهی با هنرمندان از ساعت ۱۸ برگزار می شود.

طرح تشویقی حافظان قرآن

مدیر کل اوقاف و امور خیریه استان اصفهان از برگزاری طرح تشویقی حافظان قرآن در اصفهان خبر داد. حجت الاسلام و المسلمین بلک گفت: طرح تشویقی حافظان قرآن و آزمون شـفاهی زیر ۱۰ سـال در اصفهان در ۴۰ حوزه آزمونی اسـتان و طی نوبت زمانبندی شـده ویژه آقایان و بانوان با حضور داوران بومی و غیر بومی از سوی اداره کل اوقاف و امور خیریه این استان برگزار می شود.

تکمیل طرح‌های فرودگاه تا پایان سال

بر اسـاس اعلام روابط عمومی فـرودگاه بین المللی شهید بهشـتی اصفهان طرح‌های توسعه‌ای در حال اجرای این فرودگاه در نیمه دوم سال جاری به پایان خواهد رسـید. فـرودگاه شـهید بهشـتی اصفهان از جمله این طرح‌ها را پروژه توسـعه پارکینگ هواپیما و پروژه توسـعه ترمینـال پروازهـای خارجی اعلام کرده است.