اخبار اصفهان
ISFAHAN NEWS
اقتصاد استان
چهارشنبه ۱۱ تیر ۱۳۹۹ | شماره ۵۳۴



سقف اجاره بهای مسکن در کلان شهر اصفهان ۲۰ درصد است

رئیس اتاق اصناف استان اصفهان گفت:سقف اجاره بهای واحدهای مسکونی در کلانشهر اصفهان تا ۲۰ درصد و بقیه شهرها تا ۱۵ درصد افزایش خواهد داشت که مبنای آن قرارداد سال گذشته مستاجر با موجراست. رسول جهانگیری رئیس اتاق اصناف استان اصفهان با اعلام اینکه سقف اجاره بهای مسکن در کلان شهر اصفهان ۲۰ درصد است، اظهار داشت: در آخرین جلسه با استاندار اصفهان موضوع قانونمندی اجاره بهای واحدهای مسکونی مطرح و پیشنهاد تعیین سقف اجاره بهای مسکن از اصفهان به پایتخت ارائه شد که در روز گذشته همین پیشنهاد توسط ریاست جمهوری ابلاغ شد.

او افزود: سقف اجاره بهای واحدهای مسکونی در تهران تا ۲۵ درصد، کلانشهرها از جمله اصفهان تا ۲۰ درصد و بقیه شهرها تا ۱۵ درصد افزایش خواهد داشت که مبنای آن قرارداد سال گذشته مستأجر با موجر است.

رئیس اتاق اصناف استان اصفهان بیان داشت: این تمدید افزایش اجاره بهای مسکن در شرایط امروز که جامعه زیر فشار اقتصادی ناشی از کرونا قرار دارد لحاظ می شود و قرار است تا سه ماه بعد از اعلام پایان کرونا توسط وزارت بهداشت تداوم داشته باشد.

او اضافه کرد: ابلاغیه سقف اجاره بهای مسکن به چهار هزار و ۵۰۰ واحد مشاور املاک پروانه دار در شهرستان اصفهان ابلاغ شده و ضمانت اجرایی آن از طریق دستگاه قضائی خواهد بود.



خرید تضمینی ۳۸ هزار تن گندم در اصفهان

مدیر سازمان تعاون روستایی استان اصفهان گفت:خرید تضمینی محصول گندم از شروع برداشت تاکنون ۳۸ هزار و ۳۰۲ تن به مراکز خرید گندم تحویل شد.

،محسن حاج عابدی مدیر سازمان تعاون روستایی استان اصفهان با اشاره به برداشت محصول گندم از اراضی کشاورزی استان اصفهان اظهار داشت: خرید تضمینی محصول گندم از شروع برداشت تاکنون بالغ بر ۳۸ هزار و ۳۰۲ تن بوده است.

او افزود: برداشت محصول گندم از شهرستان اردستان و از نیمه خردادماه آغاز شد.

مدیر سازمان تعاون روستایی استان اصفهان بیشترین خرید تضمینی گندم را در شهرستان اصفهان اعلام کرد و افزود: تاکنون خرید تضمینی گندم از مزارع شهرستان‌های اصفهان، برخوار، مبارکه، اردستان، شاهین شهر، فلاورجان و نجف آباد انجام شده است.

او اضافه کرد: عملیات برداشت گندم ادامه دارد و با شروع برداشت در شهرستان‌های غرب اصفهان، خرید تضمینی گندم در این مناطق هم انجام خواهد شد.

میراث آیندگان بهینه مصرف شود ؛

خاموشی در کمین تابستان گرم اصفهان

امسال با تابستان زودهنگام باید ۵ هزار مگاوات مدیریت مصرف صورت بگیرد تا روزهای بدون خاموشی را پشت سر بگذرانیم

گرمای زودتر از موعد و فرا رسیدن زودهنگام پیک مصرف برق، اصفهان را در معرض هشدار خاموشی در تابستان قرار داده است و تنها با مصرف بهینه برق در بخشهای مختلف می‌توان از این شرایط عبور کرد.

اخبار اصفهان ISFAHAN NEWS
گزارش
مهر

اگرچه شیوع کرونا رشد مصرف برق در اصفهان را کاهش داد اما با عادی شدن شرایط میزان مصرف برق مشترکین اصفهانی نسبت به سال گذشته افزایش یافته است؛ از سرگیری فعالیت اصناف و صنایع، فرا رسیدن تابستان زودهنگام و استفاده از وسایل سرمایشی از مولفه‌هایی است که مصرف برق را در تابستان بیش از پیش افزایش می‌دهد؛ با توجه به انتخاب شعار سال که در مسیر یک دهه اقتصاد مقاومتی بر «جهش تولید» تاکید دارد شاهد آن هستیم که بیشترین میزان مصرف برق در بخش‌های غیر مولد تخصیص یافته است.

هر سال از نیمه خرداد تا نیمه شهریور بر مصرف بهینه برق تاکید می‌شود؛ اگرچه با توجه به وجود قوانین و الزامات حکومتی از جمله قوانین برنامه توسعه کشور برای اصلاح الگوی مصرف انرژی و بهینه سازی مصرف تاکید شده اما گویی با جامعه مصرف زده‌ای روبرو هستیم که با مفهوم مصرف بهینه کمتر مأنوس است.

در اصفهان حدود ۲۰۰ واحد لوسترفروشی فعال است که بیشتر آنها در خیابان فروغی و فردوسی متمرکز هستند؛ نور شدید آفتاب بر روشنی مغازه‌ها چیره شده اما لامپ‌هایی که به سر پیچ‌های لوسترها وصل شده است داخل مغازه‌های خیابان فروغی را روشن‌تر از روشن کرده است؛ عده‌ای از لوسترفروشان جنس شغلشان را وابسته به نور لوسترها می‌دانند و معتقدند همین لوسترها با نورهای رنگین است که در جذب مشتری مؤثر است.

کودکی، برترین زمان فرهنگسازی مصرف بهینه برق

مفهوم «ارزش» با تمام تنوع کارکردی‌اش در یک کلمه خلاصه می‌شود، ارزیدن؛ ارزشمند بودن. این مفهومی است که می‌توان در نحوه برخورد افراد جامعه با انرژی‌های محدود اعم از برق مورد بررسی قرار داد. مدیرکل روابط عمومی شرکت توزیع برق اصفهان یکی از مهمترین مؤلفه‌های میزان مصرف برق را در همین درک مفهوم «ارزش» دانست و در این ارتباط اظهار داشت: «ارزش» مفهومی است که همه ما با آن آشنا هستیم و در زندگی مدام ارزش گذاری می کنیم، درک «ارزش» برق برای صاحب ریخته گری که سرمایه‌اش به برق وابسته است و یا کودکی که با قطعی برق مضطرب می‌شود و یا بیماری که زیر دستگاه تنفس مصنوعی است و زندگی‌اش وابسته به برق است با افرادی که برق را با نرخ ارزان و مفت قبض می‌سنجند متفاوت است.

محمد علی اکبری شهروندی که نسبت به مصرف بهینه برق دغدغه مند است را با مفهوم «ارزش به کارگیری»(use value) آشنا می‌داند و گفت: این افراد نسبت به آینده فرزندان خود احساس مسئولیت می کنند و ترجیح می دهند هزینه‌های میلیاردی تولید برق را با مصرف بهینه در خدمت اشتغال و تولید رهسپار کنند

«علی اکبری» تاکید کرد: علی رغم سیاست‌های تشویقی به مشترکین خوش حساب و عقد تفاهم نامه‌های متعدد و برنامه‌های عدیده در جهت فرهنگ سازی مصرف بهینه برق بر آموزش تاکید کردیم چراکه بر این باوریم که آموزش مهمترین جنبه فرهنگی مدیریت مصرف است و نتایج مهم و درازمدت آن بر کسی پوشیده نیست.

روزهای بدون خاموشی در گرو مدیت مصرف برق

در محدوده شهرستان اصفهان ۹۰۰ هزار مشترک خانگی وجود دارد که در سال قبل ۲۹ درصد از مشترکین به دلیل رعایت الگوی مصرف و کاهش مصرف نسبت به دوره مشابه سال گذشته مشمول دریافت پاداش شده‌اند و ۸۱ درصد مشترکین اصفهانی به عنوان مشترکان خوش مصرف، در بازه الگوی مصرف از انرژی پاک برق استفاده کرده اند اما نکته اینجاست که امسال با تابستان زودهنگام باید ۵ هزار مگاوات مدیریت مصرف صورت بگیرد تا روزهای بدون خاموشی را پشت سر بگذرانیم این در حالی است که در سال گذشته در اصفهان ۱۰۰ مگاوات مدیریت مصرف انجام شد که امسال به ۱۱۵ مگاوات افزایش یافته است.

در این رهگذر مدیرکل روابط عمومی وزارت نیرو وضعیت برق اصفهان را به همراه استان‌های خراسان شمالی، کرمان، خراسان جنوبی، کهگیلویه و بویراحمد، قزوین، البرز، تهران، همدان، اهواز حساس دانست و اظهار داشت: با توجه به شرایط اقلیمی کشور ما لازم است مصرف بهینه برق در تمام طول سال رعایت شود.

شالوده موفقیت در بهینه سازی مصرف برق را فرهنگ سازی از نهاد خانواده است صدیقه ببران شالوده موفقیت در بهینه سازی مصرف برق را فرهنگ سازی از نهاد خانواده برشمرد و افزود: نهاد خانواده و پس از آن نهاد آموزش و پرورش نقش کلیدی و مؤثر در آموزش کودکان در مصرف بهینه آب و برق دارند.



تابستان زودرس و پیک مصرف برق زودهنگام

وی با اشاره به اینکه امسال به علت تابستان زودرس در هفدهم خردادماه پیک مصرف برق در کشور زده شد، تاکید کرد: در تمام طول سال و به ویژه در ماه‌های تیر و مرداد و بین ساعات ۱۳ تا ۱۷ همراهی لازم را با صنعت برق داشته باشند و از وسایل پرمصرف از قبیل ماشین لباس شویی، ظرف‌شویی، جاروبرقی، اتو در این ساعات استفاده نکنند؛ کولر آبی را روی دور کم بگذارند و در صورت استفاده از کولرگازی درجه آن را روی ۲۴ تا ۲۶ تنظیم کنند

صنعت برق از صنایع استراتژیک و زیربنایی است؛ امروزه زندگی ما به این صنعت چنان وابسته شده است که هر گونه اختلالی در تأمین برق مطمئن و کافی مشکلات اساسی را پدید می‌آورد. اگرچه می توان مصرف برق را به دو صورت «مدیریت بار» و «بهینه سازی مصرف برق» مدیریت کرد و مطابق با برنامه پنج ساله سوم قیمت برق به طور متوسط سالانه ۲۰ درصد افزایش می یابد اما هنوز هم رفتار مصرفی مشترکین بر مصرف گرایی دلالت دارد؛ مصرف گرایی که به زعم جامعه شناسان علت آن را در ارزانی و در دسترس بودن همیشگی انرژی باید جست و جو کرد.

مصرف بی رویه برق از دیدگاه روانشناسی

علیرضا شریفی یزدی، جامعه شناس و روان شناس اجتماعی با اشاره به اینکه در گذشته‌های نه چندان دور مردم برای تأمین انرژی مرارت می کشیدند و با بهای بیشتری آن را به دست می آوردند، در گفت و گو با خبرنگار مهر اظهار داشت: نسل امروز در آپارتمان متولد می شود و رشد می کند و از طبیعت دور افتاده است. نسل امروزی با فشردن کلیدی و بالا زدن پدالی به هر میزان انرژی دسترسی دارد.

وی افزود: با توجه به رشد نامتوازن اجتماعی و اقتصادی در جامعه امروز، انرژی به صورت ارزان در دسترس قرار گرفته و مفت هم به هدر می‌رود.

وی اطلاع رسانی رسانه‌ها را هم در افزایش آگاهی بخشی در جامعه نسبت به مصرف صحیح و به جای انرژی برق و آب مهم ارزیابی کرد و گفت: با انس و اعتمادی که مردم به رسانه‌ها دارند و از آنجا که رسانه‌ها حلقه ارتباطی جامعه با مسئولان هستند می‌توان از این بستر در جهت ارتقا سواد مصرف بهینه شهروندان کوشید.

استفاده از طرح‌های تولید برق که سازگار با محیط زیست است

مدیرکل روابط عمومی وزارت نیرو نقش رسانه‌ها با اشاره به اینکه طرح‌های تولید برق که سازگار با محیط زیست هستند هر روز با جذابیت اقتصادی وارد مدار بهره برداری قرار می گیرند، تصریح کرد: تولید برق از انرژی‌های تجدید پذیر باد و خورشید مورد تاکید وزارت نیرو است و امسال ۸۲۵ مگاوات از طریق همین منابع تولیدی وارد مدار شده است.

«ببران» توسعه برق‌های تجدید پذیر به ویژه در مناطق کم برخوردار کشور را در اولویت برنامه‌های بهینه سازی مصرف برق وزارت نیرو معرفی کرد و گفت: با بسته‌های تشویقی وزارت نیرو مزارع خورشیدی و بادی رونق گرفته است و چنانچه از پنل‌های تولیدی در داخل کشور استفاده شود در جهت «جهش تولید» بهره برداران از ۳۰ درصد پاداش بیشتر بهره مند خواهند شد.

وی یکی از اقدامات بهینه سازی مصرف برق را در بخش برق پاک اعلام کرد و افزود: در هفته گذشته نیروگاه هسته‌ای با ظرفیت تولید هزار مگاوات وارد مدار شد و با اینکه ۱۰۰ درصد جامعه شهری و ۹۹.۷ درصد بخش روستایی از نعمت برق برخوردار هستند باید در جهت عرضه برق پایدار تلاش کنیم که قطعاً مشارکت آحاد جامعه را می طلبد.

«ببران» با تاکید بر اینکه نرخ گذاری کالای آب و برق در کشور ما بسیار ارزان است، تصریح کرد: سعی شده با حداقل اقدام‌های بازدارنده و با بسته‌های تشویقی و تقویت مسئولیت اجتماعی شهروندان را نسبت به مصرف بهینه آب و برق ترغیب کرد.

از سرگیری فعالیت اصناف و صنایع، فرا رسیدن تابستان زودهنگام و استفاده از وسایل سرمایشی از مولفه‌هایی است که مصرف برق را در تابستان بیش از پیش افزایش می‌دهد

صدای شما

مشکلات و پیشنهادات

SMS
۳۰۰۰۴۸۳۰۲۰
حرف دل مردم را از اخبار اصفهان بشنوید

۳۲۲۷۴۵۰۰
شما نیز می‌توانید مشکلات خود را با ما و مسئولین در میان بگذارید

■ ۵۹۰-با توجه به افزایش شدید هزینه تعمیر خودرو و پنج برابر شدن خدمات خوردویی در اصفهان بهتر نیست شهرداری نسبت به بهسازی روکش آسفالت خیابان ها دقت بیشتری داشته باشد، تا این دست اندازها و خراشیدگی های روکش آسفالت خیابان ها سبب نیاز به تعمیر بیشتر خود روهای شهروندان نباشد.

■ ۵۹۱-فیلم های نمایش خانگی قبلا که امکان توزیع گسترده وسریع نداشت هفته ای یکبار به بازار می آمد، اما الان با وجود سایت‌هایی مانند نماوا، فیلیمو یا سلام سینما که سریع فیلم ها را منتشر می کنند، لزومی ندارد هفته ای یکبار این فیلم ها منتشر شود، بهتر است این فیلم ها با سرعت بیشتری به بازار وارد شود.

■ ۵۹۲-آمار مبتلایان به کرونا به شدت در حال افزایش است با توجه به اینکه وزارت بهداشت تصمیم گیری در مورد این موضوع را به عهده مراکز استان ها گذاشته، چرا استاندار اصفهان ومسئولین اقدامی در این زمینه نمی کنند، حتما می بایست اصفهان هم جزو مناطق قرمز قرار بگیرد تا در این مورد اقدامی صورت گیرد؟

■ ۵۹۳-من یک مادر سرپرست خانواده هستم که تا قبل از شیوع کرونا با کار در آرایشگاه از پس مخارج خودم وفرزندانم بر می آمدم، اما از بعد از عید تا الان ورکود کار شرایطم جوری شد که مجبور شدم جواز کسبم را باطل کنم، ای کاش مسئولین کمی هم به فکر من و امثال من بودند.

■ ۵۹۴-آنچنان مسئولین شرایط بد اقتصادی را گردن کرونا می اندازند که انگار تا قبل از کرونا در این کشور همه چیز گل و بلبل بود ومردم هیچ مشکلی نداشتند.

گزارش

آبفا استان اصفهان به مسئولیت اجتماعی خود در ایام کرونا عمل کرد

خبر اخبار اصفهان

مدیرعامل شرکت آبفا استان اصفهان عنوان کرد: مجموعه‌ی شرکت در ایام قرنطینه، ایثارگرانه و به طور شبانه روزی در حال خدمت رسانی به مردم بود، به طوری که در ایام نوروز هیچ گونه قطعی آب یا افت فشار نداشتیم.

مهندس هاشم امینی، شیوع بیماری کرونا را در افزایش مصرف آب شرب و بهداشت مؤثر دانست و گفت: با شروع فصل گرم و شیوع بیماری کرونا مصرف آب شرب و بهداشت با افزایش ۳۰ تا ۴۰ درصدی همراه شده است که با توجه به محدودیت منابع آبی و تأسیسات آبرسانی از زاینده رود، لازم است شهروندان با پایبندی به مسئولیت اجتماعی و مصرف بهینه آب در حفظ این کالای باارزش بکوشند.

وی با اشاره به ضرورت تأمین نیاز به مواد ضدعفونی کننده در اواخر اسفندماه گفت: در مدت دو شبانه روز، واحد تولید آب ژاول برای تأمین نیاز شهروندان به مواد ضدعفونی کننده توسط شرکت آب و فاضلاب استان اصفهان دایر شد و روزانه هفت هزار لیتر آب ژاول با خلوص یک درصد تولید و عرضه شد.

امینی یکی از مهمترین بخش خدمات به مشترکین را عدم مراجعه حضوری به شرکت آب و فاضلاب استان اصفهان دانست و بیان داشت: ۲۳ خدمت در سامانه ۱۵۲۲ به صورت غیر حضوری و شبانه روزی، به مشترکان خدمت رسانی می کند که این امر خود در ایام کرونا و در کل خدمات دولت الکترونیک، نقطه عطفی در شرکت محسوب می شود.

مدیرعامل شرکت آبفا استان اصفهان با اشاره به افزایش درگاههای دفاتر پیشخوان به ۱۱۰ دفتر در سطح استان اصفهان تصریح کرد: در سال گذشته با حذف قبوض کاغذی و ایجاد سامانه پیامکی اعلام قبوض، در راستای حفظ محیط زیست و توسعه دولت الکترونیک کوشیدیم.

خبر

مدیرعامل شرکت نمایشگاه‌های بین‌المللی استان اصفهان خبر داد

برپایی نمایشگاه قطعات خودرو اصفهان با هدف بازگشت رونق به بازار

مجموعه‌ها و صنایع وابسته خودرو با حضور شرکت‌های برجسته کشور در اصفهان خبر داد.

به گزارش روابط عمومی شرکت نمایشگاه‌های بین‌المللی استان اصفهان، علی یارمحمدیان زمان برگزاری این نمایشگاه را شانزدهم تا بیستم تیرماه اعلام کرد و گفت: بیش از ۷۵ شرکت معتبر و فعال از استان‌های اصفهان، تهران، گیلان، مازندران، البرز، فارس، خراسان رضوی، مرکزی، آذربایجان شرقی و کردستان در شانزدهمین نمایشگاه قطعات خودروی اصفهان حضور خواهند داشت.

وی با بیان اینکه نمایشگاه قطعات خودروی امسال اصفهان در مساحتی بالغ بر ۸۰۰۰ مترمربع و در قالب سه سالن نمایشگاهی برپا می‌شود، افزود: شرکت‌های فعال در حوزه طراحی و تولید قطعات خودرو، فعالان حوزه واردات، توزیع و فروش قطعات خودرو، ارائه کنندگان خدمات آموزشی در زمینه خودرو و تعمیرات و اپلیکیشن‌های خدماتی خودرو در این نمایشگاه به ارائه توانمندی‌های خود پرداخته‌اند.

مدیرعامل شرکت نمایشگاه‌های بین‌المللی استان اصفهان، افزایش تعداد استان‌های شرکت‌کننده و تخصصی‌تر شدن حوزه فعالیتی شرکت کنندگان را از جمله ویژگی‌های شانزدهمین نمایشگاه تخصصی قطعات خودرو اصفهان دانست و تصریح کرد: اضافه شدن یک روز به مدت زمان برگزاری نمایشگاه به منظور بهره برداری بهینه از این رویداد و گستردگی زمینه فعالیت مشارکت کنندگان از جمله ویژگی های دیگر این نمایشگاه به شمار می رود. وی با تاکید بر اینکه شانزدهمین نمایشگاه بین المللی قطعات خودرو اصفهان با رعایت کامل پروتکل های بهداشتی برگزار خواهد شد، ادامه داد: این رویداد نمایشگاهی با نظارت کارشناسان دانشگاه علوم پزشکی اصفهان برپا می شود و شرکت نمایشگاه اصفهان نیز تمامی تلاش خود را به کار می گیرد تا شرایط لازم برای رعایت پروتکل های بهداشتی و جلوگیری از شیوع کرونا را فراهم آورد. یارمحمدیان یکی از اصلی ترین راهکارهای تقویت صنعت قطعه سازی خودرو را ایجاد روزنه‌های روشن از طریق برگزاری نمایشگاه برای بهبود وضعیت فعالان این عرصه دانست و تاکید کرد: نمایشگاه قطعات خودرو اصفهان در سال‌های گذشته توانسته شرایطی ایجاد کند که بهترین شرکت‌های فعال در این عرصه حضور داشته باشند؛ بر همین اساس، شانزدهمین نمایشگاه بین المللی قطعات خودرو، مجموعه‌ها و صنایع وابسته به یکی از بزرگترین رویدادهای صنعتی و بازرگانی کشور تبدیل شده است. به گفته مدیرعامل شرکت نمایشگاه های بین المللی استان اصفهان، نمایشگاه قطعات خودرو از ابتدا با هدف ارائه قابلیت‌ها و توانمندی های شرکت ها و هدایت آنها به بازارهای گسترده‌تر پایه گذاری شده و در حال برگزاری است.



خبر
اخبار اصفهان

مدیرعامل شرکت نمایشگاه‌های بین‌المللی استان اصفهان از برگزاری شانزدهمین نمایشگاه بین‌المللی قطعات،

اخبار اصفهان
ISFAHAN NEWS
۰۲
اقتصاد استان
سه شنبه ۱۷ تیر ۱۳۹۹ | شماره ۵۳۹

پلمب واحدهای صنفی متخلف اصفهان با دستور مقام قضایی



مدیر بازرسی و نظارت اصناف اصفهان از پلمب واحدهای صنفی متخلف که دستورالعمل های بهداشتی مقابله با کرونا را رعایت نکنند، خبر داد. جواد محمدی فشارکی با اشاره به الزام استفاده از ماسک از نیمه تیرماه در استان اصفهان اظهار داشت: با توجه به مصوبه ستاد استانی مقابله با کرونا از روز گذشته تذکرهای لازم به تمام متصدیان و کارکنان شاغل در واحدهای صنفی در پایبندی به استفاده از ماسک داده شد. وی افزود: واحدهای صنفی ملزم شدند که از ارائه هرگونه خدمات به مشتریانی که از ماسک استفاده نمی کنند، خودداری کنند. مدیر بازرسی و نظارت اصناف اصفهان با اشاره به اینکه از روز گذشته تیم‌های بازرسی و نظارت با اولویت دهی به فروشگاه‌های بزرگ و مراکز تجمعی پرخطر نسبت به کنترل استفاده از ماسک و رعایت دستورالعمل‌های بهداشتی وارد میدان شدند، گفت: جلسه‌ای هم با رؤسای اتحادیه‌ها برگزار شد تا از طریق سامانه‌هایی که در اختیار دارند اعضای واحدهای صنفی را در رعایت پروتکل‌های بهداشتی و الزام به استفاده از ماسک آگاه کنند. وی اضافه کرد: یکی از مسائل مهم، واحدهای صنفی فاقد پروانه است که در لیست اتحادیه‌ها جا ندارند و خطرآفرین هستند و نظارت بر آنها دشوار است. محمدی فشارکی به همکاری جدی مقام‌های قضائی استان اصفهان اشاره‌ای کرد و افزود: رعایت کامل دستورالعمل‌های ستاد استانی مقابله با کرونا در استفاده از ماسک و رعایت پروتکل‌های بهداشتی بر عهده متصدی مربوطه است.

تولید سالانه ۲۰۰ هزار تن ریل در ذوب آهن اصفهان



معاون بهره‌برداری شرکت ذوب آهن اصفهان گفت: سالانه امکان تولید ۲۰۰ هزار تن ریل در شرکت ذوب آهن اصفهان وجود دارد.
مهرداد تولائیان معاون بهره برداری شرکت ذوب آهن اصفهان با بیان اینکه سالانه امکان تولید ۲۰۰ هزار تن ریل در ذوب آهن اصفهان وجود دارد، اظهار داشت: قابلیت تامین ریل مورد نیاز کشور در سالجاری توسط این مجموعه صنعتی وجود دارد. او با بیان اینکه در سال جاری ماهانه بین هفت تا ۱۰ هزار تن ریل در این شرکت تولید شد، ادامه داد: ذوب آهن اصفهان از یک سال گذشته در زمینه تولید ریل راه آهن و شمش آن به خودکفایی کامل رسیده است. معاون بهره برداری شرکت ذوب آهن اصفهان اینکه این شرکت سبدی از محصولات را براساس سفارش مشتریان تولید می کند، افزود: کارگاه تولید ریل با برخی محصولات این شرکت مشترک است و خطوط تولید ذوب آهن با توجه به نیاز مشتری، تغییر پیدا می کند. او اضافه کرد: ریل‌های تولیدی در دنیا براساس خطوط پرسرعت و با استاندارد EN ۱۳-۶۷۴ تولید می‌شود و این مجموعه اکنون به این استانداردها دست یافته است.
تولائیان یادآور شد: ذوب آهن برای تامین ریل طرح قطار پرسرعت اصفهان - تهران اعلام آمادگی کرد، اما هنوز قراردادی در این زمینه امضا نشد و به عنوان تنها تولیدکننده داخلی ریل در هر مناقصه‌ای برای تامین ریل حضور خواهد داشت.

شهردار اصفهان:

فاز دوم سپاهان شهر احداث می‌شود

اتصال سپاهان‌شهر به بیرون شهر با احداث رینگ حفاظتی

شهردار اصفهان گفت: با زیرساخت هایی که در سپاهان شهر وجود دارد، فاز دوم آن با گذراندن مصوبات اجرا می شود و سپاهان شهر دو قلو خواهد شد. به گزارش اداره ارتباطات رسانه‌ای شهرداری اصفهان، با حضور شهردار اصفهان، مدیران شهری، رئیس و اعضای شورای شهر اصفهان در منطقه ۵ طرح های عمرانی این منطقه افتتاح و کلنگ زنی شد.



گزارش اخبار اصفهان

در این برنامه از سلسله برنامه های «هر یکشنبه، یک افتتاح» طرح های احداث منبع انعقاد و لخته سازی و ته نشینی تصفیه خانه تکمیلی سپاهان شهر، باند دوم بلوار نظام سپاهان شهر طی توافق با سپاه صاحب الزمان استان اصفهان و بازار روز کوثر شماره ۲ سپاهان شهر کلنگ زنی شد.
ساماندهی گذرهای فرعی و اصلی سپاهان شهر و دفع آب های سطحی، ساماندهی پیاده روها و المان های ورودی و سکوهای نشیمن سپاهان شهر، ایمن سازی مسیرهای کوهنوردی صفه، احداث معابر کلکسیون گیاهان دارویی صفه، ساماندهی محوطه دایناسورها و پارک وحش در پارک صفه، احداث خط انتقال آب و مخازن و ایستگاه پمپاژ پاچنار کوه صفه، بهسازی و تعمیر مسیر و معابر اصلی و قدیمی پارک صفه و احداث سکوهای نشیمن و سرویس بهداشتی صفه از دیگر پروژه های منطقه ۵ بود. برای کلنگ زنی و احداث این طرح ها در مجموع ۳۰۰ میلیارد ریال هزینه شده است.
در این برنامه قدرت اله نوروزی، شهردار اصفهان با اشاره به اینکه امروز در منطقه ۵ شاهد افتتاح و کلنگ زنی چندین پروژه هستیم، اظهار کرد: طی سه سال اخیر کار و تعامل با همه اجزای جامعه، نهادها و سازمان های دولتی صورت گرفته و امروز شاهد برداشت یکی از همین تصمیمات شهری و مصوبات شورای شهر بر محور تعامل هستیم.
شهردار اصفهان با بیان اینکه منطقه ۵ استعدادهای فراوان و ظرفیت تعامل با ارتش و سپاه را دارد، گفت: منطقه ۵ بسیار وسیع و مستعد شکوفایی و تحول است.
وی افزود: سپاهان شهر در آینده بیش از آنچه اکنون است، خواهد درخشید.
نوروزی گفت: قرار شد برای متروی بهارستان بودجه ای تخصیص یابد که در این صورت زیرساخت های متروی اصفهان و قطارها را برای ایجاد شبکه ریلی در راستای ارائه خدمت در اختیار متروی بهارستان قرار می دهیم. وی با اشاره به اینکه مردم سپاهان شهر اکنون با سرفاصله ۱۱ دقیقه و در آینده با کاهش آن به سه دقیقه از حمل و نقل پاک بهره مند خواهند شد، تصریح کرد: بازیرساخت هایی که در سپاهان شهر وجود دارد، فاز دوم سپاهانشهر با گذراندن مصوبات اجرا می شود و سپاهان شهر دو قلو خواهد شد.
شهردار اصفهان اظهار کرد: سپاهان شهر دیگر فقط مترو و ریل قطار ندارد و با احداث رینگ حفاظتی و ایجاد دسترسی، این بخش به بیرون شهر متصل می شود.
وی با بیان اینکه سپاهان شهر وسط نقطه ای قرار گرفته که دسترسی به زیرساخت های اصلی یعنی راه و ترابری دارد، افزود: مردم این بخش مطمئن باشند از امکانات سرشار برخوردار خواهند شد و این موضوع با تعامل مدیریت شهری، سپاه و ارتش تحقق می یابد.
نوروزی ادامه داد: احداث فاز دوم سپاهان شهر در حوزه شهری نیاز به تعامل استانداری، شهرداری، سپاه و ارتش دارد.
وی به برگزاری جلسات متعدد برای احداث تراموا در شهر اصفهان خبر داد و گفت: موانع سنگین و سختی در راه است اما باید عبور کرده تا تراموا از دروازه تهران تا دروازه شیراز احداث شود.
شهردار اصفهان بیان کرد: بزرگترین میدان جهان در منطقه ۵ احداث خواهد شد و هم اکنون هم بزرگترین میدان ایران به نام میدان نقش جهان در اصفهان واقع شده است.
نوروزی ادامه داد: خط دوم متروی اصفهان با ساخت همزمان ۱۱ ایستگاه با درصد پیشرفت تا ۹۰ درصد در برخی ایستگاه ها، طی دو سال پیش رفته و دستگاه تی بی ام پنج و نیم کیلومتر حرکت کرده است.
وی تاکید کرد: اگر حلقه حفاظتی در شهر اصفهان ساخته شود دیگر ساخت بقیه پروژه ها سهل است.
شهردار اصفهان افزود: باید به گونه ای حرکت کنیم که ناامیدی و یأس به امید تبدیل شود و کارهای اینچنینی به مردم امید می دهد و باید در مسیر امید با قدرت حرکت کنیم.
وی همچنین در انتقاد به یکی از ساکنان مجاور فروشگاه کوثر سپاهان شهر که از احداث این فروشگاه در کنار یک خیابان کم عرض و با مشکل ترافیک خودروها ابراز نگرانی کرد، توضیح داد: سالن جدید فروشگاه کوثر دارای یک پارکینگ ۲ هزار متری خواهد بود و ساکنان نگرانی بابت تردد خودروها نداشته باشند.
در ادامه، شهردار اصفهان کلنگ احداث فروشگاه کوثر را به این شهروند داد تا عملیات اجرایی طرح به دست شهروندان آغاز شود.

هدف شورای پنجم و شهرداری یک حرکت رو به جلو و خدمت گزاری صادقانه به مردم بود. البته اگر به گذشته اصفهان نگاه کنیم همواره شاهد خدماتی بوده ایم و معتقدیم در همه دوره‌ها خدماتی ارائه شده است

■ **پروژه متروی اصفهان به طرز بی سابقه‌ای رشد داشته است**

در ادامه این برنامه، کوروش محمدی، عضو شورای شهر اصفهان با اشاره به اینکه همه تلاش هایی که مدیریت شهری در دوره پنجم شورای شهر رقم زده تبدیل به خدمات شده است، اظهار کرد: سیاست گزاری و تصمیمات در شورای شهر با اندیشمندی مبتنی بر نیازهای واقعی مردم و دقت فراوان گرفته می شود و امروز شاهد به ثمر نشستن بخشی از این تلاش ها در منطقه ۵ هستیم.
وی ادامه داد: هدف شورای پنجم و شهرداری یک حرکت رو به جلو و خدمت گزاری صادقانه به مردم بود. البته اگر به گذشته اصفهان نگاه کنیم همواره شاهد خدماتی بوده ایم و معتقدیم در همه دوره‌ها خدماتی ارائه شده است.
این عضو شورای شهر اصفهان گفت: راه اندازی بازار کوثر در سپاهان شهر کمک به معیشت مردم است. همچنین با ایجاد مشاغل خانگی در این بازار نگاه اجتماعی شهرداری به زندگی مردم دیده می شود.

■ **ساخت یکی از بهترین تصفیه خانه‌های کشور در سپاهان شهر**

در ادامه احمد رضایی، مدیر منطقه ۵ شهرداری اصفهان هم اظهار کرد: پروژه کلنگ زنی باند دوم بلوار نظام که با تعامل شهرداری و سپاه اجرایی می شود، دارای یک هزار و ۴۰۰ متر طول و ۱۷ هزار مترمربع آزادسازی است.
وی ادامه داد: در انتهای این خیابان تصفیه خانه ثانویه سپاهان شهر با احداث منبع انعقاد و لخته سازی و ته نشینی، به یکی از بهترین های کشور و حتی خاورمیانه تبدیل می شود.
مدیر منطقه ۵ شهرداری اصفهان بیان کرد: در تصفیه منابع آب فرآیند لخته سازی داریم اما در تصفیه پساب منابع لخته سازی کمتر وجود دارد. با توجه به تصفیه میکرودرام و هوادهی آبی که در این تصفیه خانه تولید می شود این آب برای فضای سبز بسیار مناسب است.
وی تصریح کرد: سالن کوثر فعلی سپاهان شهر تا پایان امسال به سالن ورزش بانوان تبدیل می شود و به ازای آن یک فروشگاه کوثر با متراژ دو هزار و ۳۰۰ متر با پارکینگ برای آن ساخته می شود.
رضایی با اشاره به اینکه احداث سالن مطالعه دغدغه مردم بود که با تصمیم مدیریت شهری در سپاهان شهر ساخته می شود، گفت: یک هزار و ۴۰۰ متر زمین برای این طرح اختصاص یافته است و عملیات عمرانی آن از امروز آغاز می شود.
وی بیان کرد: در پهنه صفه مشکلاتی را برای آبیاری داریم که با توافق شهرداری و سپاه خط انتقال از اراضی سپاه عبور کرده تا مشکلات برای توسعه فضای سبز صفه و نیز مسیر آبیاری کوتاه تر شود.

صدای شما

مشکلات و پیشنهادات

حرف دل مردم را از اخبار اصفهان بشنوید

۳۰۰۰۴۸۳۰۲۰

شما می‌توانید مشکلات خود را با ما و مسئولین در میان بگذارید

۳۲۲۷۴۵۰۰

■ ۶۰۰- چرا مدیریت بحران اصفهان و مسئولین در مورد آلودگی های اخیر اصفهان هیچ صحبتی نمی کنند، سابقه نداشت که در فصل تابستان شاخص آلودگی تا این حد بالا باشد، در برابر حقوقی که این افراد از دولت می گیرند کی قراره خدمت کنند؟
■ ۶۰۱- با وجودیکه این همه در مورد ماسک زدن توصیه می شود وحتی استفاده از آن در اماکن پر تردد الزامی شده، متاسفانه هنوز خیلی از مردم این قضیه را جدی نگرفته اند و با آن سرسری و بی تفاوت برخورد می کنند.
■ ۶۰۲- در منطقه ۱۳ اصفهان در بلوار شفق شاهد بی نظمی خاصی هستیم از جمله پارک نامنظم خودروها مقابل دو فروشگاه بزرگ این خیابان و عدم آزاد سازی مشاغل مزاحم در ورودی این بلوار که نشان دهنده ضعف شهرداری منطقه ۱۳ است، از مسئولین تقاضا می کنم نسبت به این قضیه دقت بیشتری داسته باشند.
■ ۶۰۳- تو این شرایط اقتصادی که مردم با گرانی دست وپنجه نرم می کنند وخیلی ها هم به نان شب محتاج اند مشکلات موجود در مجلس وبین سران سه قوه به تورم و گرانی دامن می زند.
■ ۶۰۴- چرا همه فکر می کنند کودکان از ابتلا به کرونا مصون هستند، دیروز سری به انقلاب زدم، لا به لای مردمی که برای دیدن جاری شدن دوباره آب به زاینده رود آمده بودند یکی دوتا خانواده دیدم که پدر و مادر ماسک به صورت داشتند اما کودکانشان نه.ای کاش این موضوع توسط رسانه ها به مردم گوشزد می شد.

گزارش

معاون بهره‌برداری و توسعه آب و فاضلاب استان:

با ۱۰ لیتر صرفه‌جویی روزانه دچار کمبود آب نمی‌شویم

معاون بهره‌برداری و توسعه آب و فاضلاب استان اصفهان گفت: سرانه مصرف در بخش خانگی حدود ۱۵۰ لیتر در شبانه‌روز برای هر نفر است که اگر هر نفر روزانه فقط ۱۰ لیتر صرفه‌جویی کنند دچار بحران و کمبود آب نمی‌شویم.

ناصر اکبری در حاشیه سفر به اردستان اظهار کرد: در حال حاضر در وضعیت پیک مصرف آب شربهستیم و چند شهرستان های شهرضا و خورو بیابانک به دلیل اینکه خارج از سامانه آبرسانی هستند در وضعیت سخت آبرسانی قرار دارند.
وی افزود: با توجه به شرایط خشکسالی که در استان اصفهان شاهد آن هستیم توان شرکت آب و فاضلاب استان به گونه‌ای نیست که بتواند شهرستان‌هایی که میزان مصرف آب آن‌ها بیش از ۱۲.۵ متر مکعب بر ثانیه است را تأمین کند، چراکه افزایش مصرفی که در برخی از شهرستان‌های استان با آن مواجه هستیم بر کل مجموعه آب و فاضلاب استان فشار می‌آورد.
معاون بهره‌برداری و توسعه آب و فاضلاب استان اصفهان با بیان اینکه مردم در مصرف آب باید درایت داشته باشند تا دچار بحران آب در روزهای باقیمانده نشویم، گفت: سرانه مصرف در بخش خانگی حدود ۱۵۰ لیتر در شبانه‌روز برای هر نفر است که اگر هر نفر روزانه فقط ۱۰ لیتر صرفه‌جویی کند دچار بحران و کمبود آب نمی‌شویم.
اکبری با بیان اینکه مجموعه آب و فاضلاب استان تلاش می کند سال آینده فاز اضطراری سامانه دوم آب که بخشی از آب چاه‌ها را جبران می کند در مدار بهره‌برداری قرار دهد، گفت: در صورتی که این فاز به بهره‌برداری برسد تا حد زیادی کیفیت آب مصرفی نیز بهتر خواهد شد.

خبر

معاون هماهنگی امور اقتصادی استانداری اصفهان عنوان کرد؛

تعطیلی برخی کارخانجات تولید ماسک سه لایه در اصفهان به دلیل نبود مواد اولیه

خبر ایسنا

معاون هماهنگی امور اقتصادی استانداری اصفهان گفت: به دلیل تامین نشدن مواد اولیه تولید ماسک سه لایه و امتناع دو کارخانه کشور از تحویل آن به اصفهان، برخی کارخانجات تولید ماسک استان ناچار به تعطیلی شده اند.

حسن قاضی عسگر درباره دلایل کمبود و افزایش قیمت ماسک در اصفهان، اظهار کرد: با اجباری شدن و الزام استفاده از ماسک و به دنبال آن با افزایش مصرف، قیمت ماسک سه لایه در بازار بالاتر رفته و اکنون دچار کمبود هستیم، البته در تولید و تامین ماسک پارچه ای در اصفهان هیچ کمبود و مشکلی نداریم.
وی با بیان اینکه در حال حاضر تنها دو کارخانه در یزد و ملایر تولیدکننده لایه میانی ماسک های سه لایه هستند، گفت: متاسفانه اخیرا این دو کارخانه اعلام کرده اند که اولویت توزیع در استان خود را دارند و به استان های دیگر این لایه را نمی‌دهند که این موجب تعطیلی برخی کارخانجات تولید ماسک در استان شده است.
قاضی عسگر با بیان اینکه اصفهان ظرفیت تولید روزانه یک میلیون ماسک را دارد، تاکید کرد: برای رفع این مشکل قرار است کارخانه تولید این لایه از ماسک در اصفهان ایجاد شود، اما به دلیل تحریم ها هنوز دستگاه آن وارد نشده است با این وجود در آخرین اقدام قرار است با وارد کردن این دستگاه از سوی برخی تجار، مشکل تامین و کمبود ماسک در اصفهان را حل کنیم.
وی تاکید کرد: میزان تولید ماسک در ایران به قدری افزایش یافته که برخی سهمیه ها در تامین مواد اولیه حذف شده و این موجب تعطیلی کارخانه های تولید ماسک شده است.
معاون هماهنگی امور اقتصادی استانداری اصفهان با تاکید بر اینکه استفاده از ماسک یکی از الزامات زندگی افراد است، گفت: خط تولید ماسک در کشور پیچیده نیست و دستگاه های آن طراحی شده و در اشل های کوچک تولید می کنند و امیدواریم در آینده نزدیک مشکلات توزیع ماسک حل شود.
وی همچنین با بیان اینکه بخشی از دلیل افزایش قیمت ماسک به دانشگاه علوم پزشکی و معاونت غذا و دارو برمی گردد، توضیح داد: امروز در اصفهان بسیاری قادر به تولید ماسک هستند، اما هنوز از سوی این دو نهاد تاییدهای لازم را دریافت نکرده اند، اما با پیگیری های لازم به دنبال تسریع در تولید ماسک هستیم.

اصفهان قدیم



کسبه و مشتریان در بازار اصفهان عهد قاجار

سرمقاله
فرزانه مستاجران

ادامه از صفحه یک

... فرش دستباف کشور به امریکا صادر می شد.
هر چند مسئولین طی سال گذشته تلاش فراوانی در جهات رفع مشکلات صادرات فرش انجام داده اند اما انگار دست های پشت پرده از سالها قبل برای واژگونی این صنعت دست به کار شده اند.
براساس آمار در دوره سال های ۱۳۹۱-۱۳۸۳ صادرات فرش کاهش حدود ۶۰ درصدی را تجربه کرده و از ۱۲۲/۵۳ میلیارد ریال در سال ۱۳۸۳ به ۴۹/۵۱ میلیارد ریال در سال ۱۳۹۱ رسیده است. آمریکا بزرگ‌ترین خریدار فرش ایران بوده است و سال ۹۶، ۱۸۶۴۲۴۱ کیلو گرم فرش به ارزش ۱۲۵۶۴۲۳۲۸ دلار آمریکا صادر شده است که این رقم در سال ۹۸ به صفر رسیده است. صادرات فرش دستباف در سال ۹۸ حدود ۷۰ میلیون دلار بوده (به غیر از کشور آمریکا که واردات فرش ایران را ممنوع کرده) و تا کنون این میزان کاهش صادرات در فرش دستباف را شاهد نبودیم و سابقه نداشته است. در طول سال‌های قبل در بدترین شرایط صادرات فرش از ۴۰۰ میلیون دلار کمتر نبود حتی در دوران جنگ و بعد از آن نیز صادرات فرش دستباف شرایط بهتری از سال ۹۸ داشت.
در سوی دیگر قالی بافانی هستند که تمام مخارج زندگی خود را از این راه تامین می کنند. باتوجه به قطع کمک های سازمان برنامه و بودجه کشور، بیمه قالیبافان از سال ۹۲ با مشکل همراه شده است. فرش دستباف در تمام دنیا با نام ایران شناخته می‌شود و تاثیر زیادی در اشتغال روستاییان مناطق محروم و زنان سرپرست خانواده دارد، اما در چند سال گذشته به دلیل تحریم‌ها صادرات آن با مشکلاتی روبه رو شده است.
عدم صادرات این فرش ها هم مزید بر علت شده تا مشکلات این قشر زحمت کش افزایش چشمگیری داشته باشد. البته این مشکلات از وقتی شروع شد که برخی از دلالان بی خرد این هنر را به کشورهایی چون افغانستان و چین بردند و کم کم فرش افغانی و چینی جایگاه فرش ایران در خانه های جهان را به خود اختصاص دادند. فرش دستباف که در دنیا به نام ایران شناخته می‌شود، روی خاک تمام کشورهای دنیا خودنمایی کرده و این روزها مشقت‌های زیادی را تحمل می‌کند. در کنار تحریم‌های خارجی، مصوبات و تصمیماتی که از سوی مسئولان گرفته شده فشار تحریم‌ها را بر روی قالیبافان و صادر کنندگان فرش بیشتر کرده است. به گفته صادرکنندگان فرش دستباف از زمان راه اندازی سامانه رفع تعهدات ارز از سوی بانک مرکزی صادرات با کندی مواجه شده است و بسیاری از بازرگانان دیگر تمایلی به صادرات فرش ندارند. در این بین مسلما دولت باید تسهیلاتی برای رونق این بازار فراهم کند تا ذینفعان آن که تولید کنندگان روستایی و عشایری هستند بیش از این در مضیقه قرار نگیرند. روزگار کرونایی به شدت بر این اقشار ضعیف فشار وارد کرده و اگر به آنها کمک فوری نشود شاید دیگر نسل بعدی ما فرش دستبافت ایرانی را نتواند به چشم ببیند زیرا تولید آن برای همیشه متوقف خواهد شد.

اخبار اصفهان
ISFAHAN NEWS
۰۲
اقتصاد استان
شنبه ۲۱ تیر ۱۳۹۹ | شماره ۵۴۲



با کمبود تخت بستری برای بیماران کرونا مواجه نیستیم

سخنگوی دانشگاه علوم پزشکی اصفهان گفت: با کمبود تخت بستری برای بیماران کرونا مواجه نیستیم اما با افزایش تعداد بیماران سرپایی مشکوک و مبتلایان به کرونا، تعداد بیماران بدحال نیز نسبت به هفته‌های اخیر بیشتر شده است.

آرش نجیمی سخنگوی دانشگاه علوم پزشکی اصفهان افزود: با افزایش تعداد بیماران سرپایی مشکوک و مبتلایان به کرونا، تعداد بیماران بدحال نیز نسبت به هفته‌های اخیر بیشتر شده است.

او با بیان اینکه استان اصفهان در زمان حاضر در وضعیت هشدار ابتلا به کرونا قرار دارد، اظهار داشت: در صورت تداوم روند افزایشی تعداد مبتلایان، این خطه در نزدیکترین زمان در وضعیت قرمز قرار می گیرد.

نجیمی با اشاره به اینکه میزان مرگ و میر ناشی از کرونا با وجود زیاد شدن تعداد مبتلایان، افزایش زیادی نیافته است، اضافه کرد: اکنون با کمبود تخت بستری برای بیماران کرونا مواجه نیستیم، اما با افزایش بیشتر تعداد مبتلایان شاید در روزهای آینده از ظرفیت بیماران معمول کاسته شود. سخنگوی دانشگاه علوم پزشکی اصفهان، بیمارستان‌های مرجع کرونا در اصفهان در زمان حاضر را خورشید، الزهرا (س) و امین اعلام و خاطرنشان کرد: در سایر بیمارستان‌ها بخشی برای کرونا در نظر گرفته شد که با توجه به افزایش مبتلایان، ظرفیت بخش کرونای آن‌ها ۲۰ درصد افزایش یافت.



اجرای نخستین طرح فاضلاب حوزه روستایی استان اصفهان در خمینی‌شهر

مدیر عامل شرکت آب و فاضلاب استان اصفهان با اشاره به اجرای اولین طرح فاضلاب روستایی در استان اصفهان گفت: اجرای سیستم فاضلاب روستای تیرانچی شهرستان خمینی شهر تا دو ماه آینده عملیاتی می شود.

هاشم امینی اظهار کرد: افت فشار آب ناشی از شروع فصل تابستان و افزایش اوج مصرف آب در گرما و همچنین رعایت پروتکل‌های بهداشتی و بهداشت فردی در مبارزه با کرونا است.

وی با اشاره به تلاش فرمانداری در جذب سرمایه برای اصلاح ساختار آبرسانی افزود: با همکاری فرمانداری و شهرداری خمینی شهر، منابع و سرمایه لازم برای پروژه اصلاح شبکه آبرسانی برای حل مشکل کم آبی و افت فشار آب جذب شده‌است. مدیر عامل شرکت آب و فاضلاب اصفهان، اجرای طرح فاضلاب روستای تیرانچی را اولین طرح حوزه روستایی در استان دانست و اضافه کرد: مطالعات اولیه و نقشه های اجرایی سیستم فاضلاب روستای تیرانچی تهیه و با تخصیص منابع جذب شده طرح فاضلاب این روستا تا دو ماه آینده اجرایی می شود. امینی با تاکید بر معضل کمبود آب در کشور و ضرورت صرفه جویی و همراهی مردم، افزود: از مصرف کنندگان انتظار داریم با توجه به مصرف بالای آب در تابستان و کمبود منابع آبی کشور و با در نظر گرفتن موازین بهداشتی با حداکثر صرفه‌جویی در مصرف آب به گذر از این بحران کمک کنند.

اصفهان در محاصره آلاینده‌ها در سرما، گرفتار گردوغبار در گرما:

نفس شهر تنگ است...

هرچند که اصفهان قطب صنعت کشور محسوب می‌شود، اما شاید اگر شرایط اقلیمی یکی دیگر از کلان شهرهای ایران را داشتیم وضعیت کیفیت هوای اصفهان مطلوب‌تر بود

آلودگی هوا معضلی غیرقابل انکار در همه کلانشهرهای ایران و تنفس در هوای سالم از نیازهای ابتدایی زندگی هر انسانی است. آمار محیط زیست اصفهان گویای این است که کلانشهر اصفهان در بهار امسال، آلوده‌ترین کلانشهر ایران بوده و حتی از شهرهایی مانند تهران و اهواز روزهای ناسالم بیشتری را داشته است؛ به طوری که شاید بتوان گفت برای مردم این کلانشهر تنفس در هوای سالم به آرزو تبدیل شده است.



اخبار اصفهان ISFAHAN NEWS
گزارش
خبرنگاران جوان

بر اساس آمار سازمان حفاظت محیط زیست در سه ماه نخست سال ۹۹، اصفهان دو روز هوای پاک، ۸۶ روز هوای سالم و پنج روز هوای ناسالم برای گروه‌های حساس را داشته؛ در حالی که مدت مشابه سال گذشته برای این کلانشهر ۱۹ روز هوای پاک، ۶۹ روز سالم، سه روز ناسالم برای گروه‌های حساس و دو روز بسیار ناسالم ثبت شده بود. هرچند که علل و عوامل دخیل در افزایش غلظت آلاینده‌ها در اصفهان متعدد و مختلف هستند، اما همکاری همه جانبه دستگاه‌ها در این استان و حرکت همگام در زیر چتر قانون هوای پاک می تواند در کاهش روزهای ناسالم و افزایش روزهای پاک اصفهان اثرگذار باشد.

■ اقلیمی در استان اصفهان

منصور شیشه فروش مدیرکل مدیریت بحران استانداری اصفهان گفت: منابع آلاینده هوا به دو بخش منابع طبیعی و منابع غیر طبیعی (انسانی) تقسیم می شوند، منابع طبیعی آلاینده هوا شامل حریق‌های مراتع، جنگل‌ها و طوفان‌های گرد و غباری هستند که باعث افزایش غلظت‌ها می شوند.

او ادامه داد: در استان اصفهان با داشتن شرایط خاص آب و هوایی شاهد سه گونه آب و هوای مختلف هستیم. از جمله آب و هوای بیابانی که شامل نائین، خورو بیابانک، انارک و شمال اردستان با ویژگی‌های تغییر سریع و شدید در درجه حرارت، کمی بارش و وزش بادهای شدید در سال می شود، آب و هوای نیمه بیابانی که شهرستان اصفهان را در بر می گیرد و شامل ویژگی‌های خشکی هوا و کمی بارش است، همچنین آب و هوای نیمه مرطوب سرد که مناطق غرب و جنوب غرب استان را شامل می شود.

مدیر کل مدیریت بحران استانداری اصفهان افزود: از طرفی در جریان بودن رودخانه زاینده رود این آب و هوا را تغییر می دهد، اما دائمی نبودن جریان رودخانه بر آب و هوای استان هم تاثیر گذار است.

■ تاثیر مستقیم موقعیت خاص جغرافیایی اصفهان در افزایش غلظت آلاینده‌ها

شیشه فروش بیان کرد: در استان اصفهان سه میلیون و دویست هزار هکتار مناطق بیابانی داریم که در بعضی مناطق با مرزهای بیابانی ما مشترک هستند. مانند کویر مرنجاب که مرز مشترک استان‌های اصفهان، قم و سمنان است یا کویر سیاه کوه که مرز استان‌های اصفهان و یزد در انارک و جندق است که خشکی و گرد و غبار آن مناطق به داخل استان منتقل می شود.

او اضافه کرد: یکی از علل افزایش غلظت آلاینده‌ها در فصل بهار و تابستان فعال شدن کانون‌های گرد و غبار است. ۱۶ کانون گردو غبار داخلی در استان اصفهان شناسایی شده که البته کانون‌های گرد و غباری که بیرون استان هستند نیز بر شدت این موضوع اثرگذار خواهند بود.

شیشه فروش ادامه داد: کمی بارش، شرایط خشکی رودخانه زاینده رود و کمبود منابع آبی زمینه ایجاد و بروز گرد و غبار را در استان افزایش داده است، به خصوص اینکه در بیش از صد هزار هکتار از اراضی نیز به علت خشکسالی گهگاه کِشتی صورت نمی گیرد.

مدیر کل مدیریت بحران استانداری اصفهان تاکید کرد: بنابراین جمیع این شرایط باعث شده که ما در فصول بهار و تابستان با غلظت ذرات معلق و گرد و غبار ناشی از کانون‌های داخلی و بیرونی استان اصفهان مواجه باشیم و در فصول پاییز و زمستان به علت سکون هوا و وقوع پدیده وارونگی دما شرایط برای افزایش غلظت و تجمیع آلاینده‌های ثابت و سیار فراهم می شود و منابع ثابت آلایندگی مانند صنایع، کارخانه ها، صنوف و خودروها به آن دامن می زند.

■ اجرای قانون هوای پاک در اصفهان

مدیر کل مدیریت بحران استانداری اصفهان اظهار داشت: با تصویب قانون هوای پاک در کشور مبنای فعالیت و برنامه‌های اجرایی همه دستگاه‌ها قانونی شد که مجلس شورای اسلامی تصویب و ابلاغ کرده بود و همه دستگاه‌ها موظف هستند برای کاهش انتشار آلاینده‌ها اقدامات موثری را انجام دهند.

شیشه فروش گفت: با تصویب قانون هوای پاک مقرر شد دبیرخانه ای به نام کارگروه کاهش آلایندگی هوا که محور آن محیط زیست است تشکیل شود و بایستی هر ماه جلسه تشکیل دهد و برای کاهش منابع آلاینده‌ها سند تدوین کند.

او افزود: بر این اساس نتایج مطالعات سال‌های گذشته، تعیین سهم منابع آلاینده در آلودگی‌های گازی جو پایین، تهیه سیاهه انتشار آلاینده‌های گازی، مطالعه بررسی منشأیابی و سهم بندی ذرات معلق هوا با همکاری دانشگاه اصفهان و شهرداری و نظارت محیط زیست انجام شده و اولویت بندی کانون‌های مولد و بازنگری برنامه کاهش آلودگی هوا که محیط زیست کشور مسئول اجرای آن بوده صورت گرفته است.

■ تعداد روزهای هوای پاک در اصفهان نسبت به سال گذشته به یک سوم رسیده است

بابک صادقیان رئیس اداره امور آزمایشگاه‌های اداره کل حفاظت محیط زیست استان اصفهان گفت: در سال های ۹۲ تا ۹۶ قبل از ابلاغ قانون هوای پاک برنامه جامع کنترل کیفی هوای اصفهان را داشتیم، از سال ۹۶ که قانون هوای پاک ابلاغ شد و آیین نامه‌های اجرایی این قانون به تصویب هیئت وزیران رسید روال کار تغییر کرد و این قانون ملاک و معیار فعالیت محیط زیست قرار گرفت.

رئیس اداره امور آزمایشگاه‌های حفاظت محیط زیست استان اصفهان بیان کرد: در سه ماهه نخست سال ۹۹ طبق آمار نسبت به سال گذشته تعداد روزهای هوای پاک اصفهان تقریبا از یک سوم هم کمتر شده است؛ این در حالی است که به دلیل محدودیت‌های شیوع ویروس کرونا و قرنطینه‌های خانگی انتظار می رفت که آمار به گونه ای دیگر باشد.

صادقیان تصریح کرد: باید شفاف بیان کرد که روزهای هوای پاک با میزان بارندگی ارتباط مستقیم دارد و با توجه به کاهش بارندگی در اصفهان شاهد کاهش آلایندگی‌ها نبودیم.

رئیس اداره امور آزمایشگاه‌های اداره کل حفاظت محیط زیست استان اصفهان عنوان کرد: امسال میزان بارندگی اصفهان نسبت به سایر کلان شهرها کمتر از یک سوم بوده است. حتی اگر اصفهان را با تهران به عنوان کلان شهری که سال‌ها درگیر بحث آلودگی هواست مقایسه کنیم در می یابیم وضع بارندگی و اقلیم تهران مطلوب‌تر از اصفهان است و همین امر بر کیفیت هوای کلان شهر تهران به نسبت اصفهان افزوده است.

■ اصفهان کم بارش‌ترین کلان شهر ایران

صادقیان افزود: میزان بارندگی اصفهان در سه ماهه نخست سال ۹۹ طبق آمار هواشناسی به مراتب کمتر از همه کلان شهرهای کشور بوده است و میزان بارندگی اصفهان کمتر از یک سوم کلان شهرهایی همچون تهران، شیراز، مشهد، اراک، کرج و تبریز بوده است؛ بنابراین با این شرایط اقلیمی باید انتظار افزایش غلظت آلاینده‌ها و هوای ناسالم را در اصفهان داشته باشیم.

او عنوان کرد: هرچند که اصفهان قطب صنعت کشور محسوب می‌شود، اما شاید اگر شرایط اقلیمی یکی دیگر از کلان شهرهای ایران را داشتیم وضعیت کیفیت هوای اصفهان مطلوب‌تر بود.

■ اجرای طرح رایگان دوگانه سوز کردن خودروهای عمومی در اصفهان

حسین صادقیان مدیر شرکت ملی پخش فرآورده‌های نفتی منطقه اصفهان گفت: برای دوگانه سوز کردن رایگان خودروهای حمل ونقل عمومی در استان اصفهان هیچ محدودیتی وجود ندارد.

صادقیان ادامه داد: مزایای اجرای طرح رایگان دوگانه سوز کرد خودروهای عمومی فراهم کردن بستر مناسب و زیرساخت‌های لازم، کاهش آلودگی هوا و هزینه‌های انرژی (به ازای هر مترمکعب گاز cng معادل یک لیتر بنزین با قیمت ۳۰ هزار ریال صرفه جویی می‌شود) می‌باشد.

نرخ مشارکت استان اصفهان در زمستان قبل ۴۴ درصد بود، در حالیکه این نرخ در زمستان ۹۸ به ۴۱.۵ درصد رسید و این بدین معناست که افراد متقاضی کار در استان به دلایلی مانند پیدا کردن راه در آمد دیگر همچون ورود به بازار بورس و .... کمتر شده است

اخبار اصفهان ISFAHAN NEWS
یادداشت
محسن جلال‌پور | اتاق ایران

ادامه از صفحه یک

... غیر ممکن است بتوانند از کارخانه‌اش دل بکند. خواستند من و برخی دوستان پا در میانی کنیم که کارخانه را تعطیل نکند. پرسیدم زمین کارخانه‌اش کجاست؟ گفتند: فلان‌جاست که این روزها ارزش زیادی پیدا کرده. یاد جمله آقای مهدی آگاه افتادم که گفته بود: «عمده شرکت‌های ما ورشکسته هستند فقط زمینی که در آن واقع شده‌اند قیمت زیادی پیدا کرده است.»

گفتم: دنبال دلیل نگردید؛ «زمان» و «زمین» بهترین انگیزه برای تعطیل کردن خط تولید آن کارخانه ایجاد کرده‌اند. گفتند چطور؟

گفتم: متأسفانه در کشور ما عوامل و دلایل زیادی وجود دارد که انگیزه تولید و سرمایه‌گذاری را از بین می‌برد و در مقابل انگیزه برای خرید و فروش و نگهداری دارایی‌ها مثل املاک و مستغلات و ارز و طلا را افزایش می‌دهد. زمانی که پیرمرد تصمیم گرفت کارخانه‌اش را احداث کند، سود و انگیزه تولید در اقتصاد ایران بیشتر از خرید و فروش زمین و املاک بود، اما امروز انگیزه و منفعت تعطیل کردن کارخانه و فروش زمین آن قوی‌تر است. واضح است که گذر زمان باعث شده نظام فکری پیرمرد کارآفرین تغییر اساسی کند. ارزش‌های ذهنی همه ما در طول زمان ثابت نمی‌ماند و انتخاب‌ها و تصمیم‌های اقتصادی ما از دوره‌ای به دوره دیگر تغییر می‌کند. تصمیمی که در یک دوره زمانی به عنوان بهترین انتخاب مطرح است؛ الزاماً در دوره‌های بعدی بهترین نیست. به همین دلیل است که اقتصاددانان نقش سیاستگذاری را در ایجاد انگیزه برای فعالیت اقتصادی سالم بسیار مهم و اساسی می‌دانند. ساختار سیاسی خوب ساختاری است که توان تنظیم و تدوین سازوکارهای مناسب برای فعالیت سالم کارآفرینان را فراهم کند. در چه خوب بودن حکمرانی در کشورها در قانونگذاری صحیح و سالم‌سازی فضای کسب‌وکار است و کشوری را می‌توان موفق دانست که بتواند انگیزه‌های تولید را بالا ببرد. به قول میلتون فریدمن «هنر سیاستگذار ایجاد فضایی است که در آن منفعتِ افراد نادرست در انجام کار درست باشد. در غیر این صورت حتی افراد درست هم کار خوب را انجام نخواهند داد.» دهه چهل را دهه طلایی اقتصاد ایران می‌دانند و در تاریخ معاصر ایران کمتر دوره‌ای شبیه این دوره می‌شناسیم. در فاصله سال‌های ۱۳۴۲ تا ۱۳۵۲ میانگین نرخ رشد اقتصادی ۱۱،۲ درصد و میانگین سالانه نرخ تورم ۶،۲ درصد بوده است. علاوه بر آن، مهم‌ترین صنایع ایران در همین دوره پایه‌گذاری شدند. دلیل موفقیت سیاستگذار این بود که با سیاستگذاری صحیح، ذی‌نفعان واردات را به ذی‌نفعان تولید تبدیل کرد. برخلاف دوره حاضر که دولت‌های ما ذی‌نفعان تولید را با سیاست‌های نادرست اقتصادی به ذی‌نفعان سفته بازی و قماربازی تبدیل کرده‌اند. سیاستگذار را باید متوجه کرد به میزانی که اقتصاد به ثبات و پایداری نزدیک شود و محیط کسب و کار مساعد باشد، انگیزه برای سرمایه‌گذاری بلندمدت و تولید و ایجاد ارزش افزوده افزایش می‌یابد و به میزانی که اقتصاد در ورطه بی‌ثباتی و تله تورم مزمن گرفتار شود، انگیزه سرمایه‌گذاری و کارآفرینی از بین می‌رود. در حال حاضر تورم باعث شده نرخ بازده حاصل از نگهداری دارایی‌ها بیش از بازده حاصل از ایجاد ارزش افزوده باشد. در چنین اقتصادی، انگیزه برای سرمایه‌گذاری در مستغلات و خرید و فروش ملک و مسکن منطقی‌تر از تولید و کارآفرینی با همه گرفتاری‌هایش است.

صدای شما

SMS
۳۰۰۰۴۸۳۰۲۰
مشکلات و پیشنهادات
حرف دل مردم را از اخبار اصفهان بشنوید

۳۲۲۷۴۵۰۰
شما می‌توانید مشکلات خود را با ما و مسئولین در میان بگذارید

جوابیه شهرداری اصفهان در خصوص برخی مطالبات شما مردم عزیز

■ ۱- آسفالت خیابان مشتاق به ویژه در زیر پل غدیر دچار تخریب شده بود و به گفته همشهریان این موضوع سبب بروز تصادف در مورد خودروهایی می شد که به سرعت از سمت پل غدیر وارد خیابان مشتاق می شدند، به گفته مسئول ۱۳۷ شهرداری این موضوع بعد از پیگیری خبرنگار اخبار اصفهان رسیدگی شد و هم اینک این آسفالت مرمت وبازسازی شد.

■ ۲- انتهای بلوار سعدی اصفهان در ضلع جنوب شرقی پل وحید قطعه زمینی است که از سالها قبل قرار بوده شهرداری آن را به بوستان وپارک تبدیل کند ولی این قطعه زمین که از باقی مانده های بیشه های سابق کنار رودخانه است همچنان بلا استفاده بوده وتبدیل آن به فضای سبز می تواند از اولویت های منطقه باشد. جوابیه مسئول پیگیری ۱۳۷ شهرداری این زمینها در حال آزاد سازی توسط شهرداری می باشد.

■ ۳- در کنار گذر غربی اتوبان خیام کوچه ۳۸ یک منزل نیمه مخروبه وجود دارد که قسمتی از دیوار آن فرو ریخته وهر آن امکان فرو ریختن مابقی این ساختمان وجود دارد با توجه به اینکه تردد همشهریان در این کوچه وکنار این ساختمان زیاد است ، قبل از اینکه فرو ریختن این ساختمان موجب بروز فاجعه ای شود شهرداری لطفا اقدامی در این زمینه صورت دهد. واما جوابیه مسئول پیگیری ۱۳۷ شهرداری این بوده که اخطاریه شماره ۱۰۱ جهت رفع خطر به ملک مورد نظر وایمن سازی داده شده است.

گزارش

تامین آب شرب و بهداشت اصفهان در سه ماهه گرم سال به سختی صورت می گیرد

خبر اخبار اصفهان

معاون بهره برداری و توسعه آب شرکت آب و فاضلاب استان اصفهان عنوان کرد: خط قرمز شرکت آبفا استان اصفهان، کیفیت آب شرب است.

ناصر اکبری در ادامه افزود: در ۹ ماه سال تامین آب اصفهان به صورت پایدار و ۱۰۰ درصد از تصفیه خانه بابا شیخعلی انجام می شود، اما در سه ماه سال، از نیمه خرداد تا نیمه شهریور ماه، تامین آب شرب اصفهان در شرایط سختی انجام می گیرد و در این شرایط برای تامین آب با کیفیت، به ناچار از منابع محلی استفاده می کنیم. وی تاکید کرد: در پیک تابستان تامین آب شرب به صورت اختلاط آب چاه‌ها و تصفیه خانه بابا شیخعلی صورت می گیرد و برخی چاه های با کیفیت، با هماهنگی مرکز بهداشت، آزمایشگاه های کیفی، میکروبی و در نهایت تایید شبکه بهداشت استان، وارد مدار توزیع می گردد. اکبری با تاکید بر اینکه خط قرمز وزارت نیرو و شرکت آبفا، کیفیت آب شرب است، تاکید کرد: براساس این سیاست چاه هایی که کیفیت لازم را ندارند وارد مدار آبرسانی نمی شوند و حتی اگر یک آیتم مورد سنجش آب چاه ها مشکلی داشته باشد، چاه از مدار خارج می شود، اما ممکن است این اختلاط آب موجب تغییر در مزه آب شود.

وی افزود: شرکت آب و فاضلاب اصفهان در راستای تامین آب پایدار در سطح استان، همواره بر مدیریت فشار، کنترل هوشمند شبکه با استقرار سامانه تله متری و همراهی مردم در مدیریت مصرف آب تاکید دارد، خوشبختانه بعد از ۱۰ سال شرایط سخت، شرکت آب و فاضلاب استان اصفهان اصلا به سمت جیره بندی آب شرب و بهداشت نرفته است و همواره بر عدالت توزیع آب تاکید دارد.

خبر

بادستور رییس جمهوری، بهره‌برداری ۲ طرح صنعتی در اصفهان آغاز شد

خبر ایرنا

بهره‌برداری ۲ طرح صنعتی با پنج هزار و ۸۴۰ میلیارد ریال سرمایه‌گذاری و اشتغالزایی ۴۲۱ نفر به صورت ویدیو کنفرانس با دستور رییس جمهوری در اصفهان آغاز شد.

شرکت شهدینه آران هشت بهشت تولید کننده گلوتن ذرت، گلوکز و شربت کلوکز، روغن ذرت تصفیه شده و انواع نشاسته اصلاح شده با سرمایه گذاری پنج هزار و ۴۰۰ میلیارد ریال و اشتغال ۳۰۰ نفر با حضور معاون طرح و برنامه وزارت صنعت معدن و تجارت از طریق ویدئو کنفرانس با دستور رییس جمهور افتتاح شد.

این طرح با ظرفیت تولید ۹۵ هزار تن گلوکز، گلوتن و نشاسته در شهرستان شاهین شهر و میمه استان اصفهان تکمیل و افتتاح شد و بهره‌برداری از این طرح، موجب افزایش ظرفیت در صنعت یاد شده به‌میزان ۸.۷ درصد شد.

طرح توسعه شرکت کیسه طلایی زاینده رود تولید کننده انواع لمینت گونی چتایی پلی پروپیلن و نخ سی اف پروپیلن نیز امروز در ادامه سفر معاون طرح و برنامه وزارت صنعت، معدن و تجارت به استان به بهره برداری رسید.

این طرح با ۳۴۰ میلیارد ریال سرمایه گذاری برای ۱۲۱ نفر فرصت شغلی به وجود آورده است.

همچنین در نشستی با حضور معاون وزیر صنعت معدن و تجارت و تعدادی از منتخبان طرح‌های صنعتی بالای ۹۰ درصد استان در خانه صنعت معدن و تجارت اصفهان مشکلات و موانع آن‌ها مورد بررسی قرار گرفت.

معاون طرح و برنامه وزارت صنعت، معدن و تجارت در این مراسم گفت: از مجموع ۶۹ هزار طرح در حال اجرا در کشور ۱۲ هزار و ۸۰۰ طرح بیش از ۶۰ درصد پیشرفت دارد که فرصتی برای اشتغال ۴۶۱ هزار نفر را فراهم خواهد کرد.

سعید زرندی افزود: جهت گیری وزارت صنعت معدن و تجارت در سال جهش تولید در قالب هفت محور برنامه‌ای و ۴۰ طرح برای سالجاری تعریف شده است.

او ادامه داد: سه طرح از مجموع این ۴۰ طرح در زیر مجموعه سرفصل‌های با عنوان بهره وری سرمایه مطرح است که سه جهت گیری جدی امسال وزارتخانه صنعت، معدن و تجارت محسوب می‌شود.

به گفته او وزارت صمت در سالجاری بدنبال تکمیل طرح‌های نیمه تمام، بهره برداری از واحدهایی که تعطیل شده و برگرداندن مجدد آن‌ها به چرخه تولید با کمترین هزینه ممکن و افزایش ظرفیت و ارتقا واحدهای موجود است.

زرندی بیان کرد: برنامه مدونی برای ادامه پویش‌های ملی تولید و تداوم امید در مجموعه وزارت صنعت معدن و تجارت در نظر گرفته شده و سرفصل‌های خوبی در این زمینه برای بازار سرمایه پیش بینی شده است.

او با اشاره به شرکت شهدینه آران هشت بهشت خاطرنشان کرد: این شرکت در حوزه صنایع غذایی کشور از صنایع پیشرو است.

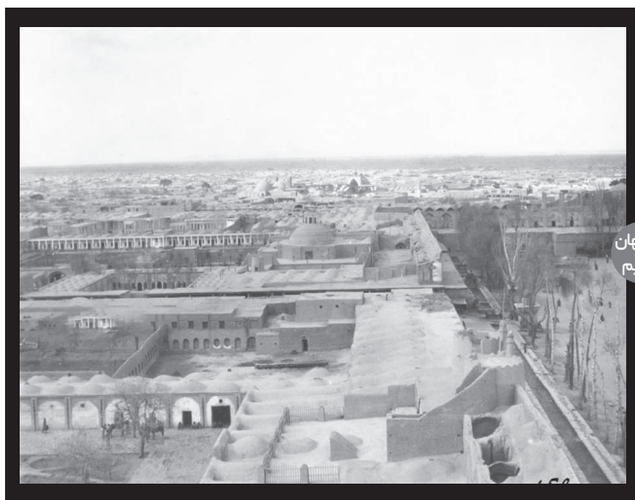

اصفهان قدیم

یکی از آلبوم‌های منحصر به فرد تاریخ عکاسی ایران مجموعه عکس‌هایی است که یک خلبان سوئیسی برای نخستین بار از فراز آسمان برداشت.
تصویر فوق نمای هوایی از بالای ساختمان عالی قاپو و میدان نقش جهان در سال ۱۳۰۳ است؛ در مقابل مسجد حکیم و در انتهای سمت راست تصویر مسجد جامع قابل تشخیص است.

اخبار اصفهان
ISFAHAN NEWS
۰۲
اقتصاد استان
دوشنبه ۳۰ تیر ۱۳۹۹ | شماره ۵۵۰



انفجار در پُست برق نیروگاه اصفهان خللی در تامین برق ایجاد نکرد

مدیرعامل شرکت تولید نیروی برق اصفهان گفت: انفجار صبح روز یکشنبه در پُست برق نیروگاه اسلام‌آباد اصفهان، خللی در تداوم تامین برق مشترکان و فعالیت این نیروگاه ایجاد نکرد.

ترانس جریان پست ۲۳۰ کیلوولت برق نیروگاه حرارتی اسلام‌آباد اصفهان حدود ساعت پنج صبح دیروز دچار انفجار شد؛ شرکت برق منطقه‌ای اصفهان، دلیل این حادثه را فرسودگی ترانس برق اعلام و عنوان کرد که این اتفاق، خسارت جانی نداشت.

در عین حال مدیرعامل شرکت تولید نیروی برق اصفهان گفت که این حادثه در تاسیسات پُست برق نیروگاه اصفهان رخ داد و این پست برق پس از حدود ۲ ساعت به حالت عادی برگشت.

سعید محسنی افزود: تجهیزات آسیب دیده نیز در دست تعمیر و تعویض است.

وی با بیان اینکه نیروگاه اسلام‌آباد اصفهان، برق کلانشهر اصفهان را تامین می کند، خاطرنشان کرد: میزان فعلی تولید برق در این نیروگاه حدود ۵۰۰ مگاوات است. نیروگاه حرارتی اسلام آباد اصفهان، با حدود ۵۰ سال قدمت، قدیمی ترین نیروگاه استان اصفهان است. این نیروگاه به وسعت تقریبی ۷۴ هکتار در حاشیه زاینده‌رود و جنوب غربی شهر اصفهان قرار دارد و با پنج واحد بخاری به قدرت اسمی ۸۳۵ مگاوات به شبکه سراسری برق کشور متصل است.

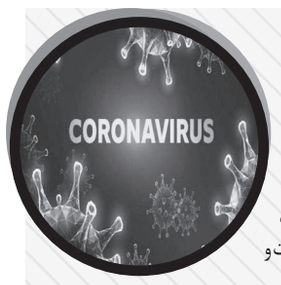

سیستم آب و فاضلاب واحدهای بهداشتی و درمانی اصفهان عاری از کروناست

مسئول بهداشت آب و فاضلاب دانشگاه علوم پزشکی اصفهان گفت: تمام مراکز بهداشت و درمان در استان اصفهان به سیستم آب شرب شهری متصل است و با شیوع بیماری کرونا و کلرسنجی روزانه، جای هیچ گونه نگرانی نیست.

زهرا موسویان مسئول بهداشت آب و فاضلاب دانشگاه علوم پزشکی اصفهان اظهار داشت: کنترل سیستم‌های آب و فاضلاب واحدهای بهداشتی و درمانی در استان اصفهان نسبت به آلودگی با کرونا تحت کنترل است. او افزود: تمام مراکز بهداشت و درمان در استان اصفهان به سیستم آب شرب شهری متصل است و با شیوع بیماری کرونا و کلرسنجی روزانه، جای هیچ گونه نگرانی نیست.

مسئول بهداشت آب و فاضلاب دانشگاه علوم پزشکی اصفهان با اشاره به اینکه با شیوع بیماری کرونا مکاتبات با آبفای استان اصفهان انجام شد، تصریح کرد: افزایش میزان کلر با حداقل نیم و حداکثر یک میلی گرم بر لیتر و PH کمتر از ۸ در سیستم آب شهری و به همین نسبت در سیستم آب و فاضلاب واحدهای بهداشتی و درمانی استان اصفهان اقدام شد. او بیان داشت: در تمام بیمارستان‌های استان اصفهان کارشناس بهداشت حضور مستمر دارد و ماهانه با نمونه برداری از سیستم آب و فاضلاب مراکز بهداشتی و درمانی استان اصفهان و اقدام کلرسنجی روزانه در این مراکز، تاکنون هیچ گونه موردی از وجود کلر خارج از رنج مطلوب گزارش نشده است.

رئیس شورای اسلامی شهر اصفهان: ۷۵ درصد مردم ماسک می‌زنند؛

نجات از وضعیت قرمز

باید به جای فرصت‌سوزی، فرصت‌سازی کنیم

رئیس شورای اسلامی شهر اصفهان گفت: مردم با رعایت پروتکل‌های بهداشتی اجازه ندادند اصفهان به سمت وضعیت قرمز کشانده شود، بر اساس اطلاعات موجود ۷۵ درصد مردم اصفهان از ماسک استفاده می کنند.

علیرضا نصر اصفهانی در صد و سی و یکمین جلسه علنی شورای اسلامی شهر اصفهان ضمن تسلیت شهادت امام جواد(ع) اظهار کرد: امید دارم همه بتوانیم با بهره گیری از فرامین ائمه هدی مسیر زندگی خود را به خوبی هموار کرده و سعادت دنیا و آخرت را نصیب خود کنیم.



اخبار اصفهان
ISFAHAN NEWS
گزارش
فارس

■ سفیدنمایی و سیاه‌نمایی صرف دور از انصاف است

رئیس شورای اسلامی شهر اصفهان با اشاره به قسمتی از بیانات رهبر معظم انقلاب در ارتباط تصویری با نمایندگان مجلس شورای اسلامی در رابطه با ارتباط دولت و مجلس، افزود: امروز همه وظیفه داریم به گونه‌ای صحبت و عمل کنیم که امید به آینده در مردم تقویت شود، در طول چهل و یک سالی که از پیروزی انقلاب اسلامی می گذرد تمامی دولت‌ها در زمان خود و در فرصتی که در اختیار داشتند تلاش داشته‌اند مور مردم را به گونه‌ای مدیریت کنند که کشور با حداقل مشکلات اداره شود.

وی با تأکید بر اینکه سعی دولت‌ها بر این بوده است که توسعه و پیشرفت جامعه اسلامی را در ابعاد مختلف رقم زده و خاطرات خوبی را از خود به یاد بگذارند، گفت: قطعاً در هر دوره مدیریت در هر کدام از ارکان و سطوح یکی از خواسته‌ها و آرزوهای افراد این است که در زمانی که مسؤول هستند به بهترین نحو ممکن به مردم خدمت‌رسانی کنند و کسی نمی خواهد در دوران مسؤولیت و مدیریتش کاستی و نارسایی وجود داشته باشد و به خاطر آن‌ها مورد سؤال واقع شود.

نصر اصفهانی در ادامه خاطرنشان کرد: باید ۴۱ سال فعالیت را با هم در یک صفحه ببینیم و این را بپذیریم که همه در طول این زمان در کامیابی‌ها و ناکامی‌های احتمالی مشارکت داشته‌ایم، بنابراین هیچ کس نباید مشکلات را به گردن دیگری بیندازد و کسی هم نباید در این شرایط فرار رو به جلو داشته باشد، چرا که همه چه در زمانی که درآمد نفتی کشور ۸۰۰ میلیارد دلار بود و چه امروز که با مشکلات متعدد اقتصادی روبرو هستیم و باید کشور را بدون اتکا به نفت و در شرایط سخت تحریم مدیریت کنیم، تلاش کرده‌اند وظیفه خود را به خوبی انجام دهند.

رئیس شورای اسلامی شهر اصفهان تصریح کرد: همه برای استمرار و ادامه باید بکوشیم که به بهترین نحو ممکن مسائل را به پیش ببریم، اینکه زمانی را برتر و زمانی را بخواهیم با سیاه‌نمایی در منظر مردم بد جلوه دهیم از انصاف به دور است.

وی ادامه داد: امروز تأیید صد درصد هر دوره‌ای یا رد خدمات و زحمات در دوره دیگری یکی از خطاهای استراتژیک است که امید داریم هیچ کس دچار چنین خطایی نشود.

نصر اصفهانی اضافه کرد: بیانات اخیر رهبر معظم انقلاب با نمایندگان مجلس در همین راستا بود و تدابیر ایشان منجر به این شد که به مباحثی که بوی تفرقه از آن می‌آمد، پایان داده شود، امید داریم با بهره‌گیری از این رهنمودها همه مسئولان بتوانند مسیری را در پیش بگیرند که در این شرایط خاص و ویژه فقط به فکر کار برای مردم باشند.

■ تعامل نمایندگان اصفهان در مجلس و مدیریت شهری در جهت منافع مردم

رئیس شورای اسلامی شهر اصفهان با اشاره به جلسه مدیریت شهری و نمایندگان مردم شهر اصفهان در مجلس عنوان کرد: جلسه‌ای تعاملی برگزار شد که مدیران شهری و نمایندگان همه مباحثی حول محور کار و تلاش برای مردم و استفاده از تمام ظرفیت‌های شهر اصفهان جهت پیشبرد امور مردم مطرح کردند تا بتوانیم پروژه‌های در دست اجرا را به سرانجام و اتمام برسانیم.

وی با اشاره به تلاش مدیریت شهری جهت ارتباطات و تعاملات کشوری، استانی و شهری در جهت رفع گره‌های موجود در کار مردم و شهر تأکید کرد: هیچ راهی جز تعامل، همراهی و همکاری بیشتر نیست، در جلسه منطقه ۶ نیز امیر آذرافروز سطح تعاملات مدیریت شهری را با نهادی مثل ارتش در سطح بالا دانست و گفت تعاملات برد برد را نیز دنبال می کند.

نصر اصفهانی بر استفاده از تمام فرصت‌ها و ظرفیت‌ها تأکید و ابراز کرد: باید به جای فرصت‌سوزی، فرصت‌سازی کنیم و این را بدانیم هر کدام در هر تریبون و جایگاهی قرار می گیریم باید بدانیم در اصفهان صحبت می کنیم، هم در بودجه دیده شده و هم مدیریت شهری آمادگی دارد که در این زمینه گام بردارد، مدیران شرایط اقتصادی را درک می کنند چون بنا بر این است فاصله‌ای بین مسئولان مدیریت شهری و نیروهای زیر مجموعه نیفتد به همین دلیل درک این شرایط برای مسئولان سخت نیست.

■ ۷۵ درصد مردم اصفهان ماسک می‌زنند

نصر اصفهانی در ادامه در رابطه با سرویس مدارس مطرح کرد: سال گذشته با توجه به شرایط پیش آمده برای مدارس باید بخشی از مبلغ گرفته شده برای سرویس مدارس باید به مردم برگشت داده می‌شد، با توجه به جلسات برگزار شده مقرر شد در دوره ابتدایی ۲.۵ ماه و در دوره متوسطه اول و دوم ۳.۵ ماه مبالغ برگردانده شود، تا روز گذشته ۷۱ درصد از این پول به مردم بازگردانده شد.

رئیس شورای اسلامی شهر اصفهان در ادامه از مردم جهت رعایت توصیه‌ها و پروتکل‌های بهداشتی تشکر و بیان کرد: مردم اجازه ندادند اصفهان به سمت وضعیت قرمز کشانده شود، بر اساس اطلاعات موجود ۷۵ درصد مردم اصفهان از ماسک استفاده می کنند.

باید به جای فرصت‌سوزی، فرصت‌سازی کنیم و این را بدانیم هر کدام در هر تریبون و جایگاهی قرار می گیریم باید بدانیم در اصفهان صحبت می‌کنیم

گزارش

در سال جاری در دستور کار قرار گرفت؛

تقویت ظرفیت آبرسانی از تصفیه خانه آب اصفهان بزرگ



خبر
اخبار اصفهان

معاون بهره برداری و توسعه آب شرکت آبفا استان اصفهان گفت: با اجرای ۱۲/۳ کیلومتر خط انتقال آب از شیرخانه نجف آباد به مرکز کنترل و توزیع آب اصفهان محل چاههای فلمن، ظرفیت آبرسانی به شهرهای تحت پوشش تصفیه خانه آب اصفهان بزرگ تقویت می‌شود.

ناصر اکبری تصریح کرد: از اواخر فروردین ماه تاکنون بیش از ۶ کیلومتر از این خط انتقال با قطر ۱۴۰۰ میلیمتر با هزینه ایی بالغ بر ۳۵ میلیارد تومان اجرایی شده است. این در حالیست که پیش بینی می شود برای اجرای ۶ کیلومتر باقی مانده از این پروژه به بیش از ۷۰ میلیارد تومان اعتبار نیاز است.

وی با بیان اینکه با اجرای این پروژه حدود ۳۰۰ لیتر در ثانیه به ظرفیت انتقال آب از تونل اشترجان به اصفهان افزوده می شود اعلام کرد: هم اکنون نهایت ظرفیت انتقال آب از سامانه اول اصفهان بزرگ حدود ۱۱/۵ مترمکعب در ثانیه است در حالیکه نیاز آبی استان در پیک مصرف به حدود ۱۵/۵ مترمکعب در ثانیه می رسد.

اکبری با اشاره به ظرفیت تامین آب شرب در استان تصریح کرد: در فصل تابستان از طریق سامانه اول آبرسانی اصفهان بزرگ حدود ۱۱/۵، و از دیگر منابع مانند چاه های فلمن و چاه های متفرقه، حدود ۱/۵ متر مکعب برثانیه که در نهایت ظرفیت تامین آب شرب در استان اصفهان به ۱۳ مترمکعب برثانیه می رسد.

وی افزود: در زمان پیک مصرف با کمبود ۲/۵ متر مکعبی برای تامین پایدار آب شرب و بهداشت مشترکین مواجه هستیم اما با تدابیری که در زمینه مدیریت مصرف اعمال می شود این حجم تا حدودی جبران می شود.

ناصر اکبری اجرای خط انتقال با قطر ۱۴۰۰ میلیمتر از شیرخانه نجف آباد به مرکز کنترل و توزیع آب اصفهان را موجب تقویت آبرسانی سامانه اول اصفهان بزرگ خواند و افزود: پس از بهره برداری از فاز اضطراری سامانه دوم آبرسانی به اصفهان بزرگ، حدود ۳/۲ متر مکعب در ثانیه آب از طریق این خط به ظرفیت تامین آب شرب شهرهای تحت پوشش طرح آبرسانی اصفهان بزرگ اضافه می شود به طوریکه حدود ۲ متر مکعب در ثانیه آب از طریق این خط به شیرخانه نجف آباد به منظور توزیع به شهرهای تحت پوشش طرح آبرسانی اصفهان بزرگ انتقال می یابد. و حدود ۱/۲ متر مکعب برثانیه به شهرهای ویلاشهر، یزدانشهر و گلشهر منتقل می شود.

معاون بهره برداری و توسعه آب شرکت آبفا استان اصفهان پیرامون فاز خط اضطراری سامانه دوم آبرسانی اصفهان بزرگ به مخزن نجف آباد گفت: فاز اضطراری سامانه دوم آبرسانی اصفهان بزرگ به مخزن نجف آباد به طول ۳۴ کیلومتر می باشد که هم اکنون این پروژه در حال اجرا است و پیش بینی می شود تا سال آینده به بهره برداری برسد.

اکبری اعلام کرد: در واقع با اجرای ۱۲/۳ کیلومتر خط انتقال به قطر ۱۴۰۰ میلیمتر از شیرخانه نجف آباد به مرکز کنترل و توزیع آب اصفهان، در آینده پس از راه اندازی سامانه دوم آبرسانی به وسیله این خط انتقال، ارتباط میان دو سامانه آبرسانی در اصفهان بزرگ ایجاد می شود و به دنبال اجرای این پروژه، ۲/۵ کیلومتر با قطر ۵۰۰ میلیمتر با هدف تقویت شبکه آبرسانی شهرستان خمینی شهر عملیاتی شده است.

نگرانی از تشدید دوباره کرونا در پاییز

خبر
خبرنگاران جوان

مدیر امور بیماری‌ها و مراکز تشخیص درمانی دانشگاه علوم پزشکی اصفهان در بازدید نماینده سازمان بهداشت جهانی از فرایند درمان بیماران کرونا در بیمارستان امین، در خصوص تشدید بیماری کرونا در پاییز ابراز نگرانی کرد. دکتر گنجی مدیر امور بیماری‌ها و مراکز تشخیص درمانی دانشگاه علوم پزشکی اصفهان در بازدید کریستف هملمن نماینده سازمان بهداشت جهانی WHO از فرایند درمان و ارائه خدمات به بیماران کرونا در بیمارستان امین، تعداد بیماران بستری را معادل ۶۰ درصد بیماران کرونا در پیک اول برشمرد و از تشدید این بیماری در پاییز ابراز نگرانی کرد. او افزود: مراکز درمانی استان اصفهان مجهز به هفت هزار تخت بستری است که یک چهارم آن برای مبتلایان به این بیماری اختصاص یافته است. چهار بیمارستان در اصفهان و به همین سهم در شهرهای شهرضا، خمینی‌شهر، کلیشاد و نجف‌آباد را ریفرال کرونا دانست و افزود: در برنامه ریزی صورت گرفته، ۲۰۰ تخت آماده باش بستری بیماران کووید ۱۹ است. مدیر امور بیماری‌ها و مراکز تشخیص درمانی دانشگاه علوم پزشکی اصفهان گفت: در ۵۷ مرکز درمانی تحت پوشش دانشگاه علوم پزشکی اصفهان شبکه‌هایی راه‌اندازی شده که آنلاین مشخصات بیماران بستری، تحت درمان و فوتی‌ها تحلیل و نتایج در حداقل زمان ممکن اطلاع‌رسانی می‌شود.

خبر

برگزاری انتخابات هیأت مدیره و بازرس جمعیت هلال احمر استان اصفهان

خبر
اخبار اصفهان

مرحله دوم پنجمین دوره انتخابات مجامع جمعیت هلال احمر استان اصفهان با حضور اعضای مجمع این جمعیت برگزار شد.

به گزارش روابط عمومی جمعیت هلال احمر استان اصفهان؛ مرحله دوم پنجمین دوره انتخابات مجامع جمعیت هلال احمر استان اصفهان با حضور اعضای مجمع این جمعیت برگزار شد.

در ابتدای این مراسم علی محمد هاشمی، مدیرعامل جمعیت هلال احمر استان اصفهان ضمن عرض خیر مقدم، از حضور چشمگیر اعضاء داوطلب جمعیت هلال احمر استان در مرحله اول انتخابات در ۲۳ خرداد ماه تقدیر و تشکر کرد.

وی با بیان اینکه فعالیت در جمعیت هلال احمر و عضویت در شورای اجرایی شعب و هیات مدیره استان، عرصه خدمت داوطلبانه و بشردوستانه است اظهار داشت: همه ما در هر کسوت و لباسی در هلال احمر باید در مسیر اهداف متعالی این جمعیت حرکت کنیم و بدون تردید هر کس هر قدمی حتی کوچک در این مسیر بردارد در ثواب ماموریت های هلال احمر شریک خواهد بود.

محمد هاشمی با اشاره به پاسخگویی موثر و مناسب جمعیت هلال احمر به حوادث و سوانح به عنوان مهمترین ماموریت و وظیفه جمعیت هلال احمر خاطرنشان کرد: باید تمامی ظرفیت ها و توانایی های جمعیت هلال احمر در این راستا برای خدمت به مردم آسیب دیده ناشی از سوانح معطوف و متمرکز شود.

وی ضمن قرائت پیام رئیس جمعیت هلال احمر به مناسبت برگزاری انتخابات مرحله دوم مجامع جمعیت هلال احمر ابراز امیدواری کرد افرادی به عنوان اعضای هیئت مدیره جمعیت هلال احمر استان انتخاب شوند که بتوانند نقشی موثر در ارتقای جایگاه این نهاد مردمی ایفا نمایند.

در ادامه این برنامه پس از استقرار هیئت رئیسه سنی در جایگاه، فرآیند رای گیری آغاز گردید که حاضرین رأی های خود را طبق لیست نامزدهای این دوره که ۱۹ نفر جهت هیات مدیره و ۵ نفر جهت بازرسی بودند به صندوق انداختند.

در پایان مراسم این دوره از انتخابات نیز، آراء توسط هیات رئیسه و با حضور کلیه نامزدها، اعضای هیئت نظارت و شورای اجرایی انتخابات هلال احمر استان شمارش و اسامی نفرات منتخب مشخص شد.

گفتنی است در این انتخابات، ۴ نفر از منتخبین به ترتیب آراء به عنوان اعضای اصلی و ۲ نفر به عنوان اعضای علی البدل هیات مدیره و ۲ نفر به ترتیب بیشترین آرا به عنوان بازرس اصلی و علی البدل جمعیت هلال احمر استان اصفهان انتخاب شدند.



تصویر جذابی از یک کارخانه نخ ریسی دستی در عهد قاجار اصفهان

اصفهان قدیم

سرمقاله

کوثر بابایی

ادامه از صفحه یک

... به ویژه در هفته‌های اخیر این سوال در ذهن فعالان بازار سرمایه ایجاد شده که آیا تندتر شدن تب اقتصاد می تواند حرکت شاخص‌های بورس را متوقف کند و ترمز این قطار سریع السیر را بکشد؟

کاهش نرخ بهره بانکی در سالهای اخیر نیز یکی دیگر از عوامل اقبال سرمایه های خرد به سوی بورس است که البته خبرهایی مبنی بر افزایش دوباره آن شنیده می‌شود اما اینکه این اخبار چقدر به واقعیت بپیوندد و در صورت تحقق توان مقابله با سودهای بورس را داشته باشد از عوامل موثر بر بازار سرمایه در ماه های آتی است.

از سوی دیگر افزایش نیافتن نرخ بهره بین بانکی به دلیل استقراض دولت از بانک مرکزی، موجب تزریق پول پرقدرت و افزایش پایه پولی شده اما فعالان اقتصادی افزایش تورم، افزایش نرخ ارز، مسکن و افزایش شاخص‌های بورس را پیامد آن می‌دانند. به باور آنان رشد شاخص بورس تا جایی با رشد قیمت دلار همسویی دارد که اقتصاد ایران در نتیجه افزایش قیمت ارز و طلا دچار تب شدید نشود زیرا در این صورت هر چه قیمت دلار افزایش یابد؛ شاخص قیمت سهام کاهش خواهد یافت.

اما بسیاری بورس ایران را مشابه بورس کشور ونزوئلا می‌دانند. ونزوئلا کشور ثروتمند و نفت خیز قاره امریکای جنوبی در اثر تداوم سیاست‌های پوپولیستی، ادامه اختلافات درونی، افزایش فساد در تمام ساختارها و تداوم فشارها و دخالت آمریکا هر روز با افزایش تورم به سمت فروپاشی پیش می‌رود.

گفته می شود کاهش ۹۹ درصدی ارزش پول ملی ونزوئلا و تورم افسارگسیخته عامل اصلی رشد دسته جمعی قیمت سهام این کشور در سال ۲۰۱۷ است. این نمونه عبرتی برای طرفداران سیاست‌های تورمی به بهانه رونق بورس است. وضعیتی که نشان می‌دهد این بار رشد بازار سهام به‌عنوان آینه اقتصاد نه به معنای رشد اقتصادی، بلکه جولانگاه تورم‌های پنج رقمی است.

بررسی‌ها نشان می‌دهد شاخص سهام این کشور از ابتدای سال ۲۰۱۷ تا کنون بیش از ۷۰هزار درصد رشد را نشان می‌دهد. حال سوالی که مطرح می‌شود آن است که آیا بورس‌بازان در اقتصاد ونزوئلا خوشحال هستند یا خیر؟ مسلما خیر زیرا با توجه به شرایط مذکور رشد بورس به‌عنوان آینه اقتصاد همواره نشان‌دهنده بهبود رفاه مردم نیست و رشدهای تورمی صرفا برای هماهنگ شدن قیمت‌های نسبی صورت می‌گیرد.

بنابراین از نظر واقعی هیچ رفاهی به اقتصاد کشور بحران‌زده ونزوئلا اضافه نشده است.

در تمام دنیا قوانین اقتصادی ثابت هستند در بورس تهران نیز برخی، طرفدار سیاست‌های تورمی هستند همچنین سیاست گذاران کشور بارها در صحبت‌های خود از رشد شاخص بورس به عنوان یک دست آورد نام برده اند در حالی که این سیاست گذاران نیز به اشتباه بهبود تورمی بورس را به منزله افزایش رفاه اقتصادی مطرح در نظر گرفته اند.

حالی که این سیاست ها در بلند مدت اثر معکوس برای جامعه خواهد داشت.

اخبار اصفهان

ISFAHAN NEWS

اولین روزنامه اقتصادی دوزبانه استان اصفهان

روزنامه اقتصادی استان اصفهان

پنجشنبه| ۲ مرداد ۱۳۹۹| ۲۳ جولای ۲۰۲۰ | ۲ ذی‌الحجه ۱۴۴۱ | سال دوم| شماره ۵۵۳| صفحه اول

قیمت ۲۰۰۰ تومان

آغاز بهره‌برداری رسمی از اولین سایت ۵G ایران



با بهره‌برداری از نخستین سایت ۵G ایران توسط رئیس جمهوری، فناوری نسل پنجم تلفن همراه به صورت رسمی وارد ایران شد.
پس از اینکه در سال‌های گذشته با ورود نسل سوم و چهارم تلفن همراه در دنیا مواجه بودیم، چند سالی است که صحبت از ۵G یا همان نسل پنجم تلفن همراه مطرح می‌شود.
محمدجواد آذری جهرمی -وزیر ارتباطات و فناوری اطلاعات- سال گذشته درباره اینترنت نسل پنج گفته بود مقدمات پیاده‌سازی ۵G در ایران انجام شده است و از اجرایی کردن اولین نسخه ۵G و ارائه خدمات اینترنت نسل ۵ به...

۷



عکس: ایمنا

کاسبانی که از بحران نان می‌خورند؛

ظهور مافیا از دل شعله‌های کرونا

مدیر درمان تأمین اجتماعی استان اصفهان: بعضی از آزمایشگاه‌های خصوصی روزانه ۸۰۰ تا ۹۰۰ نفر مراجعه کننده دارند و درآمد نجومی را از این راه کسب می کنند

۲

شهردار اصفهان:

توافقات آزادسازی پروژه میدان شهدای هسته ای به صورت ویژه در دستور کار است



شهردار اصفهان گفت: باید توافقات آزادسازی برای اجرای پروژه میدان شهدای هسته ای به صورت ویژه در دستور کار شهردار منطقه چهار قرار گیرد و هر دو ماه یکبار هم گزارش پیشرفت کار ارایه شود.
به گزارش اداره ارتباطات رسانه ای شهرداری اصفهان، قدرت اله نوروزی در جلسه دو هفته یک بار بررسی روند اجرای پروژه های ...

۲

بازار طلا و سکه ۹۹/۵/۱ ساعت ۱۵:۰۵

قیمت سکه	قیمت فروش	قیمت قبلی
سکه طرح قدیم	۱۰،۰۳۸،۰۰۰	۱۱،۲۲۰،۰۰۰
سکه طرح جدید	۹،۴۰۰،۰۰۰	۱۱،۰۰۰،۰۰۰
نیم سکه	۵،۱۲۰،۰۰۰	۵،۷۵۰،۰۰۰
ربع سکه	۳،۱۲۰،۰۰۰	۳،۵۰۰،۰۰۰
سکه گرمی	۱۵۶۰،۰۰۰	۱۸۲۰،۰۰۰
یک مثقال طلای ۱۷ عیار	۴،۱۱۴،۰۰۰	۴،۸۲۷،۰۰۰
یک گرم طلای ۱۸ عیار	۹۶۶،۴۰۰	۱،۱۱۴،۴۰۰
طلای آب شده نقدی	۴،۱۱۵،۰۰۰	۴،۸۲۹،۰۰۰
یک گرم طلای ۲۴ عیار	۱،۲۸۸،۵۰۰	۱،۴۸۶،۵۰۰

فرزانه مستاجران

بررسی رفتار افراد موفق؛

آخر هفته پولدارها

اگر بخواهیم افـراد را از لحاظ مالی تقسـیم بنـدی کنیم به دو دسـته مهم و شـاخص برمی‌خوریم. افـراد موفق در کسـب درآمد و افراد نا موفق. البته بین ایـن دو گروه طیف گسـترده ای وجود دارند اما بارزترین حـالات طبقه بندی افراد از لحاظ کسـب در آمد شـامل دو گروه مذکور است. در نگاه اول افراد موفق و ناموفق تفاوت چندانی بـا هم ندارند. همه آنها از هوش تقریبا مساوی بهره‌مند هسـتند سـلامت جسمانی مشـخصی دارند و خصیصه های انسانی در همه آنها وجود دارد. تنها تفاوت این دو دسته در ماشـین و خانه و ... ابزارهای زندگیشان است و مشخص می کند که یک فرد در کدام دسـته جای دارد. اما با اندکی تامل در رفتارهای این دو گروه به خوبی درک خواهیم کرد که دنیای این افراد به کلی با هم در تضاد است. از طرز فکر گرفته تا نحوه خـواب و حتی اوقات فراغتشان. ...

ادامه در صفحه ۲

آبرسانی پایدار آب شرب به روستای باغ ملک و مجتمع ۱۴ روستایی فخر آباد در استان اصفهان

گـــزارش
اخبار اصفهان

مدیر آبفا شهرستان مبارکه اعلام کرد: در سال جاری با حفر چاه باغ ملک که آبدهی آن به ۲۰ لیتر در ثانیه می‌رسد واجرای ۴ کیلومتر خط انتقال آب این چاه به مخزن هزار متر مکعبی زیباشهر، آب شرب پایدار روستای باغ ملک و مجتمع ۱۴ روستایی فخر آباد در شهرستان مبارکه تامین شد.



مرتضی یادگاری با اشاره به جمعیت روستایی شهرستان مبارکه اعلام کرد: شهرسـتان مبارکه با ۳۴ روستا، جمعیتی بالغ بر ۲۶ هزار نفر دارد و روستاهای شهرستان مبارکه تحت پوشش طرح آبرسانی اصفهان بزرگ قرار دارند.
وی با بیان اینکه در هیچ روسـتای شهرسـتان مبارکه آب شرب به صورت سیار تامین نمی‌شود تصریح کرد: در سـال های گذشـته بـه دلیل محدودیت در تخصیص سامانه آب اصفهان بزرگ به شهر ها و روستاهای تحت پوشش، احتمال اینکه برخی از روستاییان با مشکل افت فشار آب مواجه باشند وجود داشت، اما در سال جاری با حفر چاه باغ ملک و در مدار قرار دادن آن و نیز با راه اندازی سیسـتم تله کنترل منابع و تاسیسات آب در این شهرستان، چالش افت فشار آب در روستاهای تحت پوشش برطرف شد.
مدیر آبفا شهرسـتان مبارکه با اشاره به نظارت و کنترل مخزن هزار مترمکعبی زیباشهر از طریق سیستم تله کنترل اظهار داشـت: در حال حاضر توزیع آب از مخزن هزار مترمکعبی زیباشـهر به روستاهای تحت پوشـش کاملا به صورت آنلاین مورد بررسـی قرار می گیرد که ایـن امر نقش به سزایی در توزیع عادلانه آب میان مشترکین دارد.
یادگاری جمعیت روسـتای بـاغ ملک و مجتمع ۱۴ روسـتایی فخر آباد را ۲۰ هزار نفر اعلام کرد و تصریح نمود: خط انتقال چـاه باغ ملک به خط انتقال مخزن هزار مترمکعبی زیبا شهر، با اعتباری بالغ بر ۲ میلیارد تومان عملیاتی شد و اجرای این پروژه منجر به رفع افت فشار و قطعی آب شرب در این روستاها گردید.

سفری که رخدادهای خوب فناورانه را برای اصفهان رقم زد

سورنا ستاری معاون علمی و فناوری رییس جمهوری در سفر یک روزه خود به اصفهان علاوه بر بازدید از دستاوردهای شرکت‌های فناور و دانش بنیان، چند طرح بزرگ را در این خطه افتتاح کرد که چشم‌اندازی از سرمایه‌گذاری‌ها و اتفاقات خوب در این عرصه است.

اخبار اصفهان ISFAHAN NEWS

گـــزارش
ایمنا

اصفهان به‌عنوان استان پیشرو در راه‌اندازی مراکز رشد و پارک‌های علم و فناوری با بیـش از ۵۴۰ شرکت فناور، دومین استان دانش بنیان کشور پس از تهران بشمار می‌آید و در سـال‌های اخیر نیز نقش بسزایی در توسعه اقتصاد دانش بنیان و غیر نفتی در کشور داشته است.
اصفهان با برخورداری از تنها شهرک علمی و تحقیقاتی کشـور، مامنی برای رشد و توسعه شرکت‌های فناور و دانش‌بنیان است و در دولت یازدهم و دوازدهم اقدام‌های بسـیاری برای حمایت و افزایش آنها صورت گرفت بطوریکه تعداد شـرکت‌های دانش‌بنیان مسـتقر در شهرک علمی و تحقیقاتی اصفهان از سال ۹۲ تا کنون بیش از ۶۰ درصد افزایش یافت که گامی بلند در جهت تحقق اقتصاد دانش‌محور و غیر نفتی، تولید محصولات فناورانه و ایجاد اشتغال محسوب می‌شود.



■ افزایـش ۶۰ درصدی شـرکتهای دانش‌بنیان در اصفهان از سال ۹۲ تاکنون

علاوه بـر افزایش تعداد شـرکت‌های فناور و دانش بنیان، سرمایه‌گذاری‌های جدید، ورود به فناوری‌های روز و برتر، توسـعه صادرات و اشتغال، راه‌اندازی واحدهای تولیدی جدید و اجرای طرح‌های حمایتی از واحدهای فناور و استارت‌آپ‌ها از دیگر اقدام‌های چند سال اخیر در این خطه بود که تعدادی از آنها روز گذشته سی و یکم تیر با حضور سورنا ستاری معاون علمی و فناوری رییس جمهوری بهره‌برداری شد. در سـفر معاون علمی و فناوری رییس جمهوری به اصفهان چند طرح عمده در حوزه نوآوری و توسـعه فناوری افتتـاح و عملیات اجرایی چند طرح بزرگ مانند نخستین پارک علم و فناوری خصوصی کشـور با نام «پارک تجهیزات پزشکی و سـلامت» با ۲۳ هکتار وسعت آغاز شد؛ دیدار و گفت و گو با فعالان فناور و بخش خصوصی و مسوولان استانی از دیگر برنامه‌های سفر یک روزه ستاری به اصفهان بود.
معاون علمی و فناوری رییـس جمهوری در نخستین بخش از سـفر خود در دانشگاه آزاد اسـلامی واحد اصفهان (خوراسگان) حضور یافت و از نمایشگاه محصولات فناورانه و دانش بنیان محققان این دانشگاه و منتخب واحدهای دانشگاهی آزاد اسلامی استان بازدید کرد؛ وی در جریان بازدید از ۴۵ غرفه این نمایشگاه بر لزوم پیگیری و حمایـت از برخی طرح‌های فناورانه به نمایش گذاشته شده، تاکید کرد.
معاون علمـی و فناوری رییـس جمهوری همچنین از پژوهشکده زیست فناوری رویان در اصفهـان بازدید کـرد و در جریان آخرین دستاوردها و طرح‌های پژوهشی آن قرار گرفت.
تلویزیونی یکپارچه ۵g، پودر الومینا، سامانه اطلاع‌رسانی لحظه‌ای نرخ طلا، ارز و مسکوکات و آنتی بادی اختصاصی علیه کووید۱۹ از جمله محصولات ارائه شده در این نمایشگاه بود.
ستاری در بازدید از این نمایشگاه با پژوهشگران و فناوران اصفهـان گفت و گـو و بر ضرورت حمایت از این طرح‌ها تاکید کرد.

■ افتتاح مجتمع فناوری و نوآوری غدیر

در سفر روز سه شـنبه معاون علمی و فناوری رییس جمهوری به اصفهان، مجتمع فناوری و نوآوری «غدیر» با زیربنای سه هزار و ۳۵۰ متر مربع به‌منظور استقرار دفاتر فروش و بازرگانی شرکت‌های فناور و استقرار صندوق پژوهش و فناوری اسـتان اصفهان و شـتاب‌دهنده‌ها افتتاح شد.
این مجتمع فضایی مناسب را برای گسترش فعالیت شرکت‌های دانش‌بنیان و فناور استان در اختیـار آن‌ها قرار می‌دهـد و نزدیکی این سـاختمان به مراکزی مانند اتـاق بازرگانی اصفهان و دیگر دسـتگاه‌های فعال در حوزه بازرگانـی و کسـب و کار باعـث اسـتقبال شرکت‌های دانش‌بنیان و فناور برای استقرار در این مرکز شده است.
ستاری معاون علمی و فناوری رییس جمهوری با حضـور در این سـاختمان از «نمایشـگاه محصـولات فناورانه و دانش بنیان شـهرک علمی و تحقیقاتی اصفهان» بازدید کرد.
سـامانه لوله‌های خون گیـری تحت خلاء، مدل‌های مختلف دسـتگاه‌های سـانتریفوژ تحقیقاتی تا ۱۸ هـزار و ۵۰۰ دور بر دقیقه، تصفیه هوا به وسـیله لامـپ UVC، تولید ایزومات و سایر قندهای الکلی جایگزین شکر، سنسور باران سنج، سطح سـنج چاه، شبکه

■ بهره‌برداری از مرکز نوآوری سلامت دیجیتال اصفهان

همچنین در این روز مرکز نوآوری سـلامت دیجیتال اصفهان شروع به کار کرد؛ این مرکز محل اسـتقرار تیم‌های فنـاور در حوزه بین رشته‌ای سلامت دیجیتال است که با بهره‌گیری از ظرفیت‌ها و زیرساخت‌های ایجاد شده در این مرکز به تولید و توسعه محصولات حوزه سلامت دیجیتال می‌پردازند.
در سفر معاون علمی و فناوری رییس جمهوری به اصفهان سامانه «زیسـت ایران» رونمایی شد؛ این سامانه ارائه‌دهنده خدمات پردازش در زمینه ارائه تحلیل داده و داده ورزی زیست پزشکی به محققان کشور است.
معاون علمـی و فناوری رییـس جمهوری همچنین از محصولات فناورانه حوزه سلامت دیجیتال که توسط اعضای هیات علمی دانشگاه علوم پزشکی اصفهان و هسته‌ها و شرکت‌های فناور و دانش بنیان مسـتقر در مرکز سلامت دیجیتال تولید شده است، بازدید کرد.
متراژ شبیه‌ساز صداهای قلب و ریه، کیوسک تصویر برداری چشـم، قندان پرستار همراه دیابت، سامانه راهبری بیماران، نرم افزار سلامت همراه و فعالیت‌های چندین شـرکت دانش بنیان در حوزه سـلامت دیجیتـال از جمله غرفه‌های این نمایشگاه بود.

در سفر معاون علمی و فناوری رییس جمهوری به اصفهان سامانه «زیست ایران» رونمایی شد؛ این سامانه ارائه‌دهنده خدمات پردازش در زمینه ارائه تحلیل داده و داده ورزی زیست پزشکی به محققان کشور است.

گـــزارش

مدیر کل فنی و حرفه‌ای استان اصفهان:

خواستار تداوم فعالیت آموزشگاه‌های فنی حرفه‌ای با شیوه جدید هستیم

گـــزارش
ایسنا

مدیر کل فنی و حرفه ای استان اصفهان گفت: اگر آموزشـگاه های آزاد فنی و حرفه ای یک ماه بسته شـوند، موجب فلج شدن و تعطیلی آن ها خواهد شد، بنابراین از ستاد مقابله با کرونا می خواهیم این بخش با حفظ پروتکل‌های بهداشتی و شیوه جدید آموزش اجازه فعالیت داشته باشند.

آرش اخوان طبسی در نشستی به مناسبت هفته مهارت و کارآفرینی آموزش های فنی و حرفه ای کشور، اظهار کرد: مجموعه آموزش فنی حرفه‌ای اصفهـان ۵۳ مرکز آموزشـی دولتـی و ۱۲۵۰ آموزشگاه فعال غیردولتی فعال دارد.
وی با اشاره به پتانسـیل بالای اصفهان در بخش گردشـگری، داشـتن بالاترین تعداد صنایع در کشور و شهر جهانی صنایع دستی با داشتن ۲۰۰ صنایع دستی ثبت شده، ادامه داد: اصفهان پتانسیل بالایی در حوزه اصناف دارد و همچنین دومین شهر دانشگاهی است و با توجه به این ظرفیت‌ها، اصفهان در سـال جاری به عنوان پایتخت مهارت ایران نامگذاری شد و قرار است ۵ مرداد ماه تمبر یادبود ویژه «اصفهان پایتخت مهـارت ایران» با حضور شـهردار و معاونین وی در شورای شهر رونمایی شود، به همین منظور رسـالت اصفهان در بحث مهارت های آموزشی کشور سنگین است.
مدیر کل فنی و حرفه ای استان اصفهان به شرایط ویژه امروز ایران و دنیا با توجه به بحران کرونا اشاره کرد و گفت: متاسـفانه کرونا مشکلات زیادی را برای بسیاری مشاغل ایجاد کرده است، بنابراین اصفهان در حیطه آموزش های مهارتی با توجه به تحقق شعار سال مقام معظم رهبری به شیوه‌ای نو ورود کرده است.
وی با تاکید بر اینکه یکی از پارامترهای اصلی برای جهش تولید، بحث انسان ماهر است، تصریح کرد: برای تحقق فرمایش مقـام معظم رهبری باید با جهش آموزشـی بالایی، انسـان ماهر بیشتری تحویل جامعه دهیم.
اخوان طبسی با بیان اینکه کرونا مشاغل بسیاری را تحت تاثیر قرار داده است، گفت: در این شرایط جامعه باید آمادگی انعطاف داشته باشد و با تغییر نگرش های خود در کار و آموزش، از شـیوه های قدیمی آموزش جدا شود، چراکه تداوم شیوه های قدیمی آموزش در آموزشگاه ها، موجب تعطیلی آنها خواهد شد.
وی با تاکید بر اینکه بحران کرونا ثابت کرد که باید از متدهای آموزشی جدید استفاده کنیم، گفت: البته اصفهان از سال گذشته به عنوان پایلوت کشور پروژه های آموزش دوگانه را برای افراد جویای کار و سیستم صلاحیت حرفه ای را برای شاغلین در دستور کار قرار داد و خوشبختانه شاهد راندمان خوبی هستیم.
مدیر کل فنی و حرفه‌ای استان اصفهان با بیان اینکه کرونا موجب تعطیلی چهار ماهه آموزشگاه‌های فنی حرفه‌ای و آزاد شد، اظهار کرد: به همین منظور به دنبال پیاده کردن آموزش های دوگانه و تسری آن در آموزشگاه های آزاد هستیم.
وی توضیح داد: با توجه به ادامه دار شدن بحران کرونا بـا تغییر نگرش مدل آموزشـی به صورت تلفیقی و ترکیبی قرار است سیستم آموزشی در قالب مجازی و سیسـتم دوگانه پیاده شود و این مدل را به آموزشـگاه های فنی حرفه ای اعلام و توصیه کرده‌ایم.
اخوان طبسی اظهار کرد: در این شیوه ۳۰ درصد آموزش های حضوری، قرار است به صورت مجازی و آموزش الکترونیک تعریف شود و در ادامه با رعایت پروتکل های بهداشتی و فاصله گذاری اجتماعی با توجه به اینکه جنس مهارت به نحوی نیسـت که به صورت الکترونیک آموزش داده شـود، این مهارت ها در آموزشگاه ها به صورت شیفت بندی و یا در حیطه اصناف در قالب آموزش های دوگانه انجام شود.
وی با بیان اینکه آموزش های دوگانه سفارش محور است نه عرضه محور و باید شغل در آن تعریف شود، گفت: این مدل آموزشی از سال گذشته در صنف خودروهای سبک اصفهان با ۱۸ نفر پیاده شد که امروز به ۳۰۰ نفر رسیده است و برای اجرای آن در دیگر صنوف، استانداردهای آن را باز گذاشته ایم.

اخبار اصفهان

ISFAHAN NEWS

اولین روزنامه اقتصادی دوزبانه استان اصفهان

روزنامه اقتصادی استان اصفهان

شنبه| ۷ تیر ۱۳۹۹| ۲۷ ژوئن ۲۰۲۰ | ۵ ذی‌القعده ۱۴۴۱ | سال دوم| شماره ۵۳۰| صفحه اول

قیمت ۲۰۰۰ تومان

۷ کاری که پولدارها نمی‌کنند؛

رازهای مگوی جذب سرمایه



سرمایه‌گذاران معمولا با دقت و وسواس زیادی برای سرمایه‌گذاری اقدام می‌کنند. هیچ سرمایه‌گذاری حاضر نیست پول و سرمایه و اعتبارش را در اختیار کسی بگذارد که برایش قابل اعتماد نباشد و به نظرش نمی‌تواند کسب‌وکارش را با موفقیت و پرسود پیش ببرد.

اما چه ویژگی‌هایی موجب می‌شود سرمایه‌گذاران احساس کنند ما قابل اعتماد و خوش‌فکر هستیم و کسب‌وکاری که راه‌اندازی کرده‌ایم با پایه و ...

۸



عکس: ایسنا

روند ابتلا به کرونا در اصفهان صعودی است؛

لطفا جدی بگیرید!

سخنگوی دانشگاه علوم پزشکی اصفهان: ممکن است تا هفته آینده وضعیت مشابه ابتدای اپیدمی شاید هم به مراتب بدتر پیدا کنیم

۲

اخبار اصفهان ISFAHAN NEWS

یادداشت

سعید اشتیاقی| خبرآنلاین

کورسوی امید مردم را قطع نکنید

کورسوی امید مردم را قطع نکنید

پس از مشخص شدن منتخبین مجلس یازدهم بسیاری از فعالان اقتصادی بر این عقیده استوار هستند که بیشتر وقت و انرژی مجلس صرف تنش با دولتی می شود که یک سال از عمر آن بیشتر باقی نمانده و این مورد مجلس را از وظیفه اصلی خویش که قانون گذاری در حوزه های مختلف کشور است دور می دارد.

چه بسا می بایست مجلس هوشیارانه از حواشی به دور باشد و دولت خسته را به کار وا دارد تا در این شرایط حساس کورسوی امید مردم قطع نشود.

اما امروز با انتخاب اعضای کمیسیون اقتصادی مجلس بارقه امید بر خاکستر اقتصادی کشور زده شده و بسیار مایه خوشحالی و خرسندی است که در کمیسیون اقتصادی مجلس افرادی کارشناس، با تجربه و با دانش اقتصادی حضور دارند و مسئولیت خطیر در این زمان حساس که مهم ترین مشکل کشور بحث معیشت است...

ادامه در صفحه ۲

قطار سریع السیر اصفهان - تهران در مسیر توسعه

وزیر راه و شهرسازی گفت: طرح قطار سریع السیر اصفهان تا قم پیشرفت زیرسازی بالای ۷۰ درصدی داشته این در حالی است که این طرح در محدوده قم تا تهران ۱۶ درصد پیشرفت داشته است.

وزیر راه و شهرسازی در حاشیه بازدید از کنارگذر شرق اصفهان در خصوص قطار برقی سریع السیر اصفهان گفت: با افتتاح قطار سریع السیر، مردم اصفهان، مسیر ۱۰ ساعته سفر ریلی تا تهران را با نوع غیربرقی در چهار ساعت و با نوع سریع السیر در ۱۰۰ دقیقه خواهند پیمود.

محمد اسلامی با بیان اینکه این طرح بعد از وقفه ایجاد شده به دلیل کرونا به زودی...

۲

بازار طلا و سکه ۹۹/۴/۵ ساعت ۲۰:۰۵

قیمت سکه	قیمت فروش	قیمت قبلی
سکه طرح قدیم	۸,۲۱۸,۰۰۰	۸,۲۰۰,۰۰۰
سکه طرح جدید	۸,۱۰۰,۰۰۰	۸,۱۰۰,۰۰۰
نیم سکه	۴,۳۰۰,۰۰۰	۴,۱۵۰,۰۰۰
ربع سکه	۲,۴۰۰,۰۰۰	۲,۳۰۰,۰۰۰
سکه گرمی	۱,۲۵۰,۰۰۰	۱,۲۲۰,۰۰۰
یک مثقال طلای ۱۷ عیار	۳,۵۱۹,۰۰۰	۳,۵۵۸,۰۰۰
یک گرم طلای ۱۸ عیار	۸۱۲,۴۰۰	۸۲۱,۴۰۰
طلای آب شده نقدی	۳,۵۲۱,۰۰۰	۳,۵۵۸,۰۰۰
یک گرم طلای ۲۴ عیار	۱,۰۸۳,۴۰۰	۱,۰۹۵,۰۰۰

مدیر عامل شرکت آب و فاضلاب استان اصفهان:

مردم ضمن رعایت پروتکل های بهداشتی در مصرف آب نیز صرفه جویی کنند

مدیر عامل شرکت آب و فاضلاب استان اصفهان گفت: در اسفند ماه ۹۸ این شرکت توانست ظرف مدت ۴۸ ساعت واحد تولید آب ژاول یک درصد را برای مصرف بیمارستان‌ها، شهرداری‌ها و مصارف عمومی در استان راه اندازی کند. هاشم امینی در نشست خبری با اصحاب رسانه افزود: به دلیل شیوع ویروس کرونا در کشور و آن تاکید وزارت بهداشت بر شست وشوی مکرر دست‌ها در این روزها با افزایش ۱۸ درصدی مصرف آب در استان روبه‌رو بوده ایم که با در نظر گرفتن دوران پیک مصرف تابستان جمعاً افزایشی ۴۰ درصدی را خواهیم داشت، بنابراین باید در حوزه مدیریت مصرف، مردم توصیه‌های شرکت آب را جدی گرفته و علاوه بر توجه به پروتکل‌های بهداشتی در کاهش مصرف تلاش کنند.

گزارش
آزاده سلیمان نژاد

وی با بیان اینکه علیرغم خشکسالی در استان اصفهان با اطلاع رسانی دقیق به مردم تنش‌های اجتماعی سنگین در موضوع آب نداشته‌ایم، افزود: یکپارچه سازی شرکت‌های آب و فاضلاب شهری و روستایی یکی از اقداماتی بود که در اواخر سال ۹۸ انجام شد و مانند دیگر دستگاه‌های خدماتی همچون برق، گاز و مخابرات این اتفاق در شرکت آب و فاضلاب هم رخ داد که با این اقدام ۶۴ شرکت در حوزه شهری و ۳۰ شرکت روستایی در حوزه آب و فاضلاب ادغام شدند و این کار هزینه‌های دولت را کاهش داد.

■ ایجاد زیرساخت‌های حوزه آب در کاهش مهاجرت روستاییان مؤثر است

امینی با اعلام اینکه ایجاد زیرساخت‌های حوزه آب در کاهش مهاجرت روستاییان مؤثر است گفت: در سال ۹۹ انتظار داریم رویکرد بودجه‌ها روستا محور شود و با یک برنامه جهادی سطح خدمات به روستاها را برابر شهرها افزایش دهیم بنابر این با نگاه حمایتی دولت به روستاها تعرفه‌های روستایی تغییری نکرده و مانند سال‌های قبل حساب می‌شود. وی افزود: مطالعات آبرسانی روستاهای شهرستان‌های مرکز استان، فریدونشهر و اردستان در سال جاری انجام می‌شود، همچنین تأمین آب بافت مرکزی اصفهان در خیابان‌های بزرگمهر، چهارباغ خواجو و بزرگراه آقابابایی نیز با ۱۵ میلیارد تومان اعتبار در حال انجام است که در این عملیات به آثار باستانی تپه اشرف برخوردیم و در صورت تکمیل این پروژه تا حدودی فشار آب این مناطق بهتر می‌شود.

■ اصفهان اولین استان کشور که در حوزه کاهش آب بدون درآمد ورود کرده است

مدیر عامل شرکت آب وفاضلاب استان با اعلام حفر ۱۷ حلقه چاه در برنامه این شرکت گفت: در موضوع پرت آب با ۱۶.۱ دهم درصد پرت آب در شهرهای استان مواجه هستیم که اصفهان اولین استان کشور است که در حوزه کاهش آب بدون درآمد یا همان پرتی آب ورود کرده و روستاهای دارای بالای ۳۵ درصد پرت آب در اولویت برنامه اصلاح شبکه شرکت آب قرار دارند.

هاشم امینی همچنین در خصوص بازسازی تصفیه خانه‌ها گفت: در سال ۹۹ تصفیه خانه‌هایی که بوی بد آنها مردم را دچار مشکل کرده بازسازی می‌شوند، که از آن جمله تصفیه خانه شمال اصفهان، جنوب سمیرم، ورزنه و قهدریجان است.

وی ضمن تاکید بر لزوم استفاده مردم از خدمات الکترونیک و کاهش ترددهای سطح شهر گفت: همه خدمات ۲۳ گانه شرکت آب و فاضلاب استان در سامانه ۱۵۲۲ صورت می گیرد همچنین این سامانه هوشمند در طول ۲۴ ساعت شبانه روز خدمات لازم را به مشترکان ارائه می‌دهد.

■ بهره برداری از ۷ پروژه در قالب طرح «الف ب ایران»

مدیر عامل شرکت آب وفاضلاب استان در خصوص پویش «الف ب ایران»، اظهار کرد: در این طرح هر هفته پروژه‌هایی در سطح استان افتتاح می‌شود که امسال بهره‌برداری از ۷ پروژه در قالب این طرح با ارزش ۷.۸ میلیارد تومان را داریم.

امینی در خصوص بازسازی شبکه آب شهر اصفهان گفت: بازسازی شبکه فاضلاب شهر اصفهان در خیابان‌هایی مانند نظر، میر، مشتاق، کمال اسماعیل و آبشار در چند سال گذشته با استفاده از اعتبارات فاینانس خارجی کشور چین انجام شد، فاز اول این پروژه با ۷۰۰ میلیارد تومان به بهره‌برداری رسید.

وی با اشاره به اینکه احداث شبکه فاضلاب محلات پیرامونی شهر یکی دیگر از اقدامات این شرکت است، افزود: این طرح در محلات خیابان امام خمینی، کاوه و فرودگاه اجرایی شد، همچنین احداث شبکه فاضلاب محلات جی شیر، روشن دشت، پینارت، شهید کشوری و چند روستای اطراف را در برنامه این شرکت مشخص شده است.

■ صنایع بزرگ استان از پساب فاضلاب استفاده می کنند

مدیرعامل شرکت آب و فاضلاب استان اصفهان در خصوص مصرف آب صنایع استان، خاطرنشان کرد: صنایع بزرگی چون فولاد مبارکه، ذوب آهن، نیروگاه یا پالایشگاه اصفهان از پساب برای تأمین آب واحد خود استفاده می کنند و به جای استفاده از آب تازه، فاضلاب شهرهای شاهین شهر، درچه، نجف آباد، فولادشهر را خریداری می کنند.

امینی با بیان اینکه فاضلاب شهر چادگان پیشرفت فیزیکی ۷۰ درصدی داشته است، گفت: این فاضلاب تا دو سال آینده احداث می‌شود همچنین تصفیه خانه بابا شیخ علی با سیستمی پیشرفته و با سیستم ازن کلر فعالیت می کند که نگرانی در این خصوص فعالیت این تصفیه خانه نداریم.

■ کیفیت آب استان هیچ مشکلی ندارد

در این نشست همچنین مدیر مرکز پایش و کنترل کیفی شرکت آب و فاضلاب استان اصفهان گفت: شرکت آب و فاضلاب استان اصفهان با بیش از ۲۱ آزمایشگاه همه روزه کیفیت آب مناطق مختلف شهر را رصد می کند و تنها به دلیل کمبود آب در تابستان مجبور به وارد کردن آب چاه به مدار هستیم که این به معنای بی کیفیت بودن آب شرب نیست.

فهیمه امیری با بیان اینکه این شرکت یکی از قوی‌ترین نیروی متخصص کنترل کیفی آب را در سطح استان اصفهان دارد، افزود: روزانه دو هزار مورد کلرسنجی و کلرزنی در سطح استان انجام می‌شود همچنین علاوه بر آن ۲۱ آزمایشگاه میکروبی آب در سطح استان در تمام نقاط استان پراکنده‌اند.

مدیر مرکز پایش و کنترل کیفی شرکت آب و فاضلاب استان اصفهان گفت: یک باب آزمایشگاه سیار هم در سطح شهر همه روزه کیفیت آب مناطق مختلف شهر را رصد و پایش می‌کند.

همچنین آزمایشگاه معدنی ما به مباحث تخصصی فلزات سنگین و بیولوژیکی ورود کرده و به همین این آرامش خیال را به مردم می‌دهیم که کیفیت آب استان هیچ مشکلی ندارد.











اخبار اصفهان

ISFAHAN NEWS

اولین روزنامه اقتصادی دوزبانه استان اصفهان

روزنامه اقتصادی استان اصفهان

دوشنبه| ۹ تیر ۱۳۹۹| ۲۹ ژوئن ۲۰۲۰ | ۷ ذی‌القعده ۱۴۴۱ | سال دوم| شماره ۵۳۲| صفحه اول

قیمت ۲۰۰۰ تومان

کدام بازار برای سرمایه‌گذاری مناسب است؟

سرمایه‌های سرگردان



در حالی که به طور روزانه ارزش پول ملی در حال کاهش و در مقابل نرخ ارز، خودرو و مسکن رو به افزایش است بسیاری از افراد مصمم به وارد کردن سرمایه‌های خردشان به سوی بازاری سودآور هستند. حال سوال این است که در شرایط فعلی کدام بازار برای سرمایه‌گذاری مناسب است؟
تحریم‌ها، افزایش نرخ دلار، تورم و کاهش ارزش پول ملی در چند سال اخیر از جمله عواملی هستند که مردم را در اندیشه ورود سرمایه‌های هرچند اندک خود به بازارهای مختلف...

۷



عکس: میزان

ویروسی که به جان توریسم افتاد؛

«بحران» ارمغان کرونا برای گردشگری

در واقع بیشترین تمرکز در فضای فعلی گردشگری کشور باید بر رفع زیان‌های پیشین باشد و ارائه برنامه در راستای تقویت در آمدزایی دوباره در این مشاغل

۲

اخبار اصفهان ISFAHAN NEWS

سرمقاله

فرزانه مستاجران

شکسته شدن قیمت گوشت قرمز؛

اول مردم بعد صادرات

گوشت یکی از مهم ترین منابع غذایی بشر است. مطالعات صورت گرفته نشان می دهد انسان های نخستین از گوشت و گیاهان خام تغذیه می کرده اند و این نوع تغذیه تا به امروز ادامه داشته است. البته تحقیقات آزمایشگاهی نیز براین جریان دلالت دارد که گوشت یکی از منابع اصلی مورد نیاز بدن انسان است و گران شدن بیش از حد آن در یک سال گذشته تاثیرات مخربی بر روی تغذیه افراد به خصوص نوجوانان که در حال رشد هستند گذاشته که عواقب آن سال ها بعد مشخص خواهد شد.
قیمت گوشت یکی از مواردی است که در سال های گذشته بسته به فصل سال تغییرات چشم گیری داشت به گونه ای که در تابستان ها با گرم شدن هوا، قیمت آن نزول و در زمستان ها اندکی افزایش داشت اما مدتی است...

ادامه در صفحه ۲

نایب رئیس کمیسیون توسعه و بهبود محیط کسب و کار اتاق بازرگانی اصفهان:

نرخ واقعی بازپرداخت تسهیلات بانکی ۳۰ تا ۳۷ درصد است

نایب رئیس کمیسیون توسعه و بهبود محیط کسب و کار اتاق بازرگانی اصفهان با تاکید بر اینکه نرخ واقعی بازپرداخت تسهیلات بانکی ۳۰ تا ۳۷ درصد است، از نرخ های متفاوت اجرت جابه‌جایی پول توسط بانک ها انتقاد کرد.
اصغر اخوان مقدم در پنجمین جلسه کمیته امور بانکی با بیان اینکه بانک به مثابه یک مرکز تجاری بوده که بر اساس میزان توان مالی فعال اقتصادی، اقدام به پرداخت تسهیلات و دریافت وثیقه می کند، افزود: این در حالی است که بانک ها باید کمک رسان فعالان اقتصادی باشند. ...

۲

بازار طلا و سکه ۹۹/۴/۸ ساعت ۱۶:۰۵

قیمت سکه	قیمت فروش	قیمت قبلی
سکه طرح قدیم	۸,۷۲۳,۰۰۰	۸,۲۱۸,۰۰۰
سکه طرح جدید	۸,۴۵۰,۰۰۰	۸,۱۰۰,۰۰۰
نیم سکه	۴,۴۳۰,۰۰۰	۴,۳۰۰,۰۰۰
ربع سکه	۲,۴۵۰,۰۰۰	۲,۴۰۰,۰۰۰
سکه گرمی	۱,۳۰۰,۰۰۰	۱,۲۵۰,۰۰۰
یک مثقال طلای ۱۷ عیار	۳,۷۰۶,۰۰۰	۳۵۱۹,۰۰۰
یک گرم طلای ۱۸ عیار	۸۵۵,۱۰۰	۸۱۲,۴۰۰
طلای آب شده نقدی	۳,۷۰۶,۰۰۰	۳۵۲۱,۰۰۰
یک گرم طلای ۲۴ عیار	۱,۱۴۰,۰۰۰	۱,۰۸۳,۴۰۰

مدیرعامل شرکت آب و فاضلاب اصفهان:

اینجا خبری از تنش آبی نیست؛ با بحران مواجه هستیم

مدیرعامل شرکت آب و فاضلاب استان اصفهان گفت: استان اصفهان در حوزه آب دچار تنش نیست، بلکه دچار بحران است و باید در زمینه خشکسالی استان پژوهش انجام شود. هاشم امینی در خصوص تعمیر فرسودگی شبکه فاضلاب استان اظهار داشت: شرکت آب و فاضلاب با استفاده از اعتبارات مالی خارجی بازسازی شبکه فاضلاب را آغاز کرده و امروز بیشتر خیابان‌هایی که به دلیل فرسودگی شبکه فاضلاب، در خطر نشست قرار داشت مورد تعمیر قرار گرفته‌اند. به طور کلی ۷۰۰ میلیارد تومان بودجه به بازسازی شبکه فاضلاب استان اختصاص یافت.

اخبار اصفهان ISFAHAN NEWS

گزارش اخبار اصفهان



مدیر عامل شرکت آب و فاضلاب استان اصفهان اظهار داشت: مفتخر هستیم که اولین استان کشور در کاهش میزان آب بدون درآمد هستیم.
وی با بیان اینکه هدف ما خدمت رسانی هر چه ساده‌تر به مردم است گفت: سامانه ۱۵۲۲ برای ارائه خدمات ۲۳ گانه افتتاح شده که در آینده هوشمند خواهد شد و به صورت ۲۴ ساعته آماده خدمت رسانی است.
امینی افزود: همچنین در زمینه خدمت رسانی به مردم و توجه به محیط زیست، حذف قبوض کاغذی در دستور کار قرار گرفت که خوشبختانه با استقبال مردم همراه بود. از این دست فرهنگسازی‌ها و اقداماتی که در جهت حفظ محیط زیست است باید بیشتر انجام گیرد.
وی با اشاره به اینکه در استان با تنش مواجه نیستیم بلکه با بحران آب مواجهیم بیان کرد: هفته اول تابستان به نام هفته صرفه جویی در مصرف آب نام گذاری شده که معتقدیم نه تنها این هفته بلکه ۳۶۵ روز سال باید به صرفه جویی توجه شود که خوشبختانه صرفه جویی آب استان در سال‌های اخیر بیش از دیگر استان‌ها شده است.
مدیر عامل شرکت آب و فاضلاب استان اصفهان ادامه داد: به طور متوسط ۱۱ متر مکعب آب در ماه صرف هر خانواده می‌شود که در کشور این عدد ۱۵ متر مکعب است و همچنین استاندارد کشور ۲۰ متر مکعب است. متاسفانه چنین آمار بی‌نظیری در استان پرجمعیت و خشک اصفهان باعث شده برخی از مسئولان به تصور اینکه استان مشکلات آبی ندارد، اقدامی برای تامین آب استان انجام نمی‌دهند.
وی خاطرنشان کرد: ۸۸ درصد از آحاد مشترکان ما زیر ۲۰ متر مکعب مصرف دارند که از همه ساکنان استان تشکر می‌کنیم. بنابراین استان اصفهان در حوزه آب دچار تنش نیست بلکه دچار بحران است و باید در زمینه خشکسالی استان پژوهش انجام شود.
وی افزود: محلات پیرامون شهر اصفهان نیز از بازسازی شبکه فاضلاب مستثنی نبودند. این محلات مشکل دفع فاضلاب را داشتند که اکنون مورد بازسازی قرار گرفتند.
مدیر عامل شرکت آب و فاضلاب استان اصفهان بیان کرد: در حال حاضر شبکه فاضلاب محله محمود آباد در حال توسعه و تعمیر است. همچنین شبکه فاضلاب محلات جی شیر، روشن دشت و پینارت و روستاهای اطراف شهید کشوری نیز در آینده مورد بازسازی قرار خواهد گرفت.
وی تصریح کرد: یکی از مهمترین برنامه‌های سال ۹۹ شرکت آب و فاضلاب، بازسازی و اصلاح شبکه آبرسانی و فاضلاب شهر باغ بهادران است که امیدواریم در ماه‌های آینده عملی شود. در کنار این برنامه‌ها، امسال در قالب پویش الف ب طرح آبرسانی به شهرستان دهاقان را در دستور کار خود داریم.
امینی با تشریح اقدامات شرکت آب و فاضلاب استان در سال جاری و گذشته گفت: شرکت آب و فاضلاب استان اصلاح و بازسازی ۲۴۰ کیلومتر از شبکه‌های آبرسانی استان را در دستور کار خود دارد. در سال گذشته ۲۳۷ کیلومتر از شبکه‌های آب استان مورد بازسازی قرار گرفت.
وی خاطرنشان کرد: همچنین مطالعات تامین آب مجتمع‌های روستایی بخش مرکزی اصفهان نیز در کنار برنامه روستاهای اردستان در این طرح قرار می‌گیرد.

سامانه ۱۵۲۲ برای ارائه خدمات ۲۳ گانه افتتاح شده که در آینده هوشمند خواهد شد و به صورت ۲۴ ساعته آماده خدمت رسانی است



نوبت اول

آگهی مزایده

شهرداری زرین شهر به استناد مجوز شماره ۴۰ مورخ ۹۹/۲/۱۴ شورای اسلامی شهر در نظر دارد ساختمان (اتاقک) واقع در ورودی شهر را جهت اغذیه فروشی به صورت اجاره برای مدت دو سال از طریق مزایده عمومی واگذار نماید. لذا از متقاضیان واجد شرایط دعوت به عمل می آید جهت دریافت اسناد مزایده و کسب اطلاعات بیشتر از تاریخ انتشار تا پایان وقت اداری مورخ ۹۹/۴/۲۴ به شهرداری زرین شهر مراجعه نمایند.

میثم محمدی – شهردار زرین شهر

شناسه: ۸۹۳۶۵۲

چاپ اول

آگهی مناقصه مرحله دوم

شهرداری کلیشاد و سودرجان به استناد بودجه مصوب سال مالی ۱۳۹۹؛ در نظر دارد **(انجام عملیات پیاده رو سازی در سطح شهر)** را از طریق مناقصه عمومی به افراد واجد شرایط حقیقی یا حقوقی واگذار نماید. لذا از متقاضیان دعوت می گردد، مطابق با زمان بندی اعلام شده به شهرداری مراجعه نمایند.

مبلغ اعتبار	مهلت اخذ اسناد	آخرین مهلت تحویل اسناد	زمان بازگشایی
۳,۰۰۰,۰۰۰,۰۰۰	۱۳۹۹/۰۴/۱۰ الی ۱۳۹۹/۰۴/۳۰	۱۳۹۹/۰۴/۳۱	۱۳۹۹/۰۵/۰۱

- محل دریافت اسناد مناقصه واحد دبیرخانه شهرداری می باشد.
- محل تحویل اسناد مناقصه واحد دبیرخانه حراست شهرداری می باشد.
- شرکت کنندگان باید سپرده ای معادل ۵ درصد معادل اجاره بها سالیانه به مبلغ پایه کارشناسی شده را به حساب سپرده شهرداری واریز و یا نسبت به صدور ضمانت نامه بانکی در وجه شهرداری تحت عنوان سپرده شرکت در مناقصه اقدام نمایند.
- برندگان اول، دوم و سوم مناقصه هر گاه حاضر به انعقاد قرارداد نشوند سپرده آنان به ترتیب ضبط خواهد شد.
- سایر اطلاعات و جزییات مربوط به معامله در اسناد مناقصه مندرج می باشد.
- شهرداری در رد و قبول هر یک از پیشنهادها مختار است.

آدرس دریافت و تحویل مدارک: اصفهان، شهر کلیشاد و سودرجان، خیابان مطهری، ساختمان مرکزی شهرداری، واحد دبیرخانه شهرداری
شماره تماس: ۰۳۱۳۷۴۸۸۰۰۰

شناسه: ۸۹۵۷۳۷

حامد اخگر – شهردار کلیشاد و سودرجان



اخبار اصفهان
ISFAHAN NEWS
۰۲
اقتصاد استان
سه شنبه ۱۰ تیر ۱۳۹۹ | شماره ۵۳۳



نهاده‌ها تامین نشود، مرغ گران‌تر می‌شود

دبیر انجمن مرغداران استان اصفهان با بیان اینکه ۷۰ درصد هزینه های مرغ به نهاده‌ها بر می گردد، گفت: اگر نهاده‌ها همچنان تامین نشود، باز با کاهش تولید مواجه می شویم، چراکه با قیمت‌های کنونی تولید برای تولیدکننده مقرون به صرفه نیست.

بهرام پاکزاد درباره افزایش قیمت مرغ در بازار، اظهار کرد: روز به روز سفره های مردم در حال کوچک شدن است و طی چند سال گذشته ابتدا گوشت قرمز و ماهی و اکنون نیز مرغ در حال حذف شدن از سبد خریدهای مردم است. وی با بیان اینکه تولیدکننده این توان را ندارد که یک روز قیمت مرغ را ۱۹ هزار تومان و روز دیگر ۸ هزار تومان تغییر دهد، گفت: قیمت مرغ بر اساس عرضه و تقاضا مشخص می‌شود به نحوی که تا دو هفته پیش تولیدکنندگان، مرغ زنده را زیر قیمت مصوب با نرخ ۸ هزار تومان می‌فروختند، اما مرغداران با کاهش قیمت مرغ، از ترس نبود نهاده‌ها، حمایت ها و جمع آوری نشدن مرغ به سمت کاهش تولید رفتند.

دبیر انجمن مرغداران استان اصفهان تاکید کرد: اگر نهاده ها همچنان تامین نشود، باز با کاهش تولید مواجه می شویم، چراکه با قیمت های کنونی، تولید برای تولیدکننده مقرون به صرفه نیست. وی با بیان اینکه ۷۰ درصد هزینه‌های مرغ به نهاده‌ها بر می گردد، توضیح داد: در حالی که قیمت مصوب سویا ۲۵۵۰ تومان است، مرغداران این نهاده را با قیمت ۸ هزار تومان خریداری می کنند.



افزایش ۴۰ درصدی مصرف آب اصفهان در شرایط محدودیت منابع آبی

مدیرعامل شرکت آبفا استان اصفهان گفت: با شروع فصل گرم و شیوع بیماری کرونا مصرف آب شرب و بهداشت با افزایش ۳۰ تا ۴۰ درصدی همراه است که با توجه به محدودیت منابع آبی و تأسیسات آبرسانی از زاینده رود، لازم است شهروندان با پایبندی به مسئولیت اجتماعی و مصرف بهینه آب در حفظ این کالای باارزش بکوشند. هاشم امینی، شیوع بیماری کرونا را در افزایش مصرف آب شرب و بهداشت مؤثر دانست و اظهار کرد: با شروع فصل گرم و شیوع بیماری کرونا مصرف آب شرب و بهداشت با افزایش ۳۰ تا ۴۰ درصدی همراه شده است که با توجه به محدودیت منابع آبی و تأسیسات آبرسانی از زاینده رود، لازم است شهروندان با پایبندی به مسئولیت اجتماعی و مصرف بهینه آب در حفظ این کالای باارزش بکوشند. وی در خصوص مصرف آب صنایع استان، گفت: صنایع بزرگی چون فولادمبارکه، ذوب آهن، نیروگاه یا پالایشگاه اصفهان از پساب برای تأمین آب واحد خود استفاده می کنند و به جای استفاده از آب تازه، فاضلاب شهرهای مبارکه، کرکوند، زیبا شهر، دیزیچه، زرین شهر، چمگردان، زاینده رود، سده لنجان، ورنامخواست، شاهین شهر، درچه، نجف آباد و فولادشهر را خریداری می کنند. مدیرعامل شرکت آب و فاضلاب استان اصفهان در خصوص فرهنگ سازی مدیریت مصرف آب، افزود: رویکرد آبفا استان اصفهان در خصوص فرهنگسازی مصرف بهینه آب تمام ۳۶۵ روز سال است و این امر فقط مختص هفته صرفه جویی نیست.

حال ناخوش مسکن در اصفهان همچنان ادامه دارد؛

زندگی زیر سقف گرانی

افرادی که این روزها در اصفهان به دنبال اجاره مسکن هستند با دو اتفاق همزمان روبه‌رو شده‌اند که یکی از این اتفاقات افزایش اجاره‌بهاست و دیگری نایاب شدن رهن کامل خانه

افزایش تورم و اجاره‌بهای مسکن در شهرهای مختلف ایران شرایط سختی را بر مستأجران تحمیل کرده و این حال ناخوش مسکن خانواده‌ها را به کوچ اجباری خانواده‌ها به حاشیه شهر کرده است.

افزایش قیمت‌های ناگهانی و چند درصدی مسکن در هر سال قدرت برنامه‌ریزی برای خرید مسکن را از مستاجرانی که هر سال تلاش دارند در یک برنامه‌ریزی کوتاه‌مدت به خرید مسکن اقدام کنند سلب می کند. به همین دلیل مستاجران باز هم به شرایط رهن و اجاره تن می‌دهند و تلاش می کنند تا در توافق با مالکان یا یافتن مسکن جدید برای خود سرپناهی فراهم کنند.



اخبار اصفهان ISFAHAN NEWS
گزارش تسنیم

خرید خانه‌های نقلی و کوچک‌متراژ در ابعادی حتی پائین‌تر از ۳۰ متر راهکاری است که برخی از مستاجران برای رهایی از اجاره‌نشینی انتخاب می‌کنند؛ راهکاری که برای آنها با هزینه گزافتر ملک همراه است چون این واحدها چندان از قاعده متراژ و قیمت هر مترمربع ملک در یک منطقه پیروی نمی‌کنند.

در جلسه روز ۲۱ خرداد ماه هیئت دولت موضوع افزایش بهای مسکن و اجاره‌بها مورد بحث و بررسی قرار گرفت که به موجب آن هیئت وزیران در راستای ایجاد سامانه ملی املاک و اسکان کشور، سازمان امور مالیاتی کشور را موظف کرد اطلاعات مورد نیاز برای ایجاد سامانه را با رعایت طبقه‌بندی مربوط از اطلاعات موجود در پایگاه اطلاعات هویتی، عملکردی و دارایی مؤدیان مالیاتی، در اختیار وزارت راه و شهرسازی قرار دهد.

مطابق این تصمیم علاوه بر فراهم شدن ساز و کاری مناسب جهت ایجاد سامانه مورد اشاره، گامی مهم در جهت ایجاد تعادل در بازار مسکن برداشته شده به نحوی که دسترسی سازمان امور مالیاتی به اطلاعات مورد نیاز از جمله اطلاعات واحدهای مسکونی، وضعیت اسکان، تعداد خانه‌های خالی و ... به منظور وصول مالیات حقه تسهیل شده که این سازوکار در ساماندهی قیمت مسکن، بازار اجاره‌بها و وضعیت عرضه آن بخش، نقش مؤثری خواهد داشت.

گزارش خبرنگاران تسنیم از سراسر ایران اسلامی حکایت از روزگار ناخوش مسکن دارد، مردمی که قادر به تمدید مسکن با رهن و اجاره‌های نجومی نیستند و مجبورند به پایین شهر و نقاط حاشیه‌ای نقل مکان کنند و در این بین ظاهرا برای مسئولان دولتی افزایش

«افزایش قیمت اجاره‌بها» جمله‌ای است که بسیاری از مستاجرین این روزها با آن روبه‌رو هستند، بازار قیمت اجاره‌بها سر به فلک گذاشته و هیچ مرجعی برای رسیدگی به آن وجود ندارد

■ افزایش افسارگسیخته اجاره‌بها و کم‌یابی رهن کامل مسکن در اصفهان

نیمه اول سال گذشته قیمت مسکن رشد محسوسی داشت، اما این بازار در نیمه دوم سال آرامش بیشتری به‌خود دید و به نوعی رکود بر آن حاکم شد تا اواسط بهمن ماه به طول انجامید و سپس از اواسط بهمن تا اوایل اسفند ماه شاهد افزایش نسبی قیمت نسبت به رکود قبلی بودیم.

با شیوع کرونا از اوایل اسفند سال گذشته، مسکن اگرچه ارزان نشد، اما معاملات آن متوقف شد و پس از چند ماه رکود، به یک‌باره با بازگشایی دفاتر املاک، قیمت خرید و فروش و اجاره‌بها بالا رفت.

در این شرایط، با بالا رفتن قیمت رهن و اجاره خانه‌ها، طبیعتاً قدرت خرید مسکن کاهش یافته و خرید خانه به رویایی برای افرادی که درآمد آنها با شرایط اقتصادی کنونی ماهیانه حداقل کمتر از ۲ تا ۳ میلیون تومان است تبدیل شده؛ حال با افزایش قیمت مسکن بازار اجاره‌نشینی بیش از پیش داغ شده است.

هر سال با آغاز ماه خرداد بازار رهن و اجاره مسکن رونق می‌گیرد، اما مشکلی که طی سال جاری با شیوع کرونا مستاجران را نگران و دچار تشویش خاطر کرده، افزایش نرخ اجاره‌بها است چرا که بسیاری از مالکان بدون لحاظ شرایط فعلی نرخ اجاره‌ها و رهن کامل را افزایش داده‌اند.

«افزایش قیمت اجاره‌بها» جمله‌ای است که بسیاری از مستاجرین این روزها با آن روبه‌رو هستند، بازار قیمت اجاره‌بها سر به فلک گذاشته و هیچ مرجعی برای رسیدگی به آن وجود ندارد.افرادی که این روزها در اصفهان به دنبال اجاره مسکن هستند با دو اتفاق همزمان روبه‌رو شده‌اند که یکی از این اتفاقات افزایش اجاره‌بهاست و دیگری نایاب شدن رهن کامل خانه.

اجاره‌نشین‌ها به واسطه پس‌اندازهایی که طول سال دارند، راحت‌تر می‌توانند رشد سالانه اجاره‌بها را از طریق افزایش پول پیش، تحمل کنند اما از آنجا که میزان افزایش دستمزدها، تناسبی با رشد قیمت‌ها ندارد، هر میزان رشد اجاره ماهانه، پرداخت آن را برای مستاجر با چالش روبه‌رو می‌کند.

برخی مشاوران املاک معتقدند هر چند حجم معاملات در سال جاری پیشرفت قابل ملاحظه‌ای نداشته و بازار خرید و فروش مسکن فعلا راکد است، اما مجموعه عواملی همچون انباشت تقاضا بعد از رکود ناشی از کرونا، انتظارات تورمی، رشد بازارهای موازی، تحریم‌ها و افزایش نقدینگی و نوسانات ارزی شاهد افزایش تصاعدی، غیرمنطقی و سرسام‌آور نرخ اجاره‌بها در بازار اصفهان هستیم.

به علاوه اینکه برخی مالکان، مسکن را نیز شریک رخداد افزایش اجاره‌بها و قیمت‌ها می‌دانند و می‌گویند با وجود آن که بازار مسکن کشش افزایش قیمت ندارد و مستاجران هم پول کافی برای پرداخت اجاره‌ها ندارند، اما مالکان اجاره‌ها را بر حسب نیازهای معیشتی خودشان بالا می‌برند و مشاوران املاک در این خصوص تقصیری ندارند.

آمارهای رسمی و غیررسمی زیادی درباره افزایش جهشی اجاره‌بهای مسکن و خانه به دوشی بسیاری از مستاجران وجود دارد اما ظاهراً مسئولان به دنبال رفع این مشکل و نظارت بر نرخ‌های تعیین شده و سلیقه‌ای از سوی برخی از مالکان نیستند.

این روزها بازار اجاره‌بها در اصفهان روزهای خاصی را می‌گذراند در حالی که به گفته مسئولان تقاضا برای مسکن استیجاری در نصف جهان به نسبت سال‌های گذشته تغییر چندانی نکرده اما رشد حباب گونه اجاره‌بها اسباب نارضایتی اجاره‌نشین‌ها را فراهم آورده است. شهروندان امیدوار هستند با اجرای سیاست‌های صحیح در زمینه مسکن و تغییر و تحولاتی که به بهبود اوضاع منجر خواهد شد شاید رونق بازار مسکن از یک سو و ایجاد شرایط مناسب برای خرید مسکن و اجاره آن برای جوانان توسط دولتمردان فراهم گردد.

با این وجود به نظر می‌رسد دولت باید نرخ مشخصی را برای خرید مسکن و اجاره‌بها در کشور و استان‌ها تعیین کند. از سوی دیگر نسبت به ساماندهی خانه‌های خالی و مورد نیاز قشر متوسط و پایین اقدام کند چرا که کمبود عرضه مسکن نسبت به تقاضای آن یکی از عوامل مهم رشد اجاره‌بها است. همچنین با توجه به افزایش مداوم اجاره‌بها باید نظارت شدیدی بر این حوزه انجام شود چرا که ضعف نظارت موجب دلال بازی و اعمال سلیقه در وضعیت رهن و اجاره مسکن می‌شود.

بازرسی اصناف

مشکلات و پیشنهادات

SMS
۳۰۰۰۴۸۳۰۲۰
حرف دل مردم را از اخبار اصفهان بشنوید

۳۲۲۷۴۵۰۰
شما می‌توانید مشکلات خود را با ما و مسئولین در میان بگذارید

■ روابط عمومی بازرسی و نظارت اصناف استان اصفهان لیست قیمت خرده فروشی انواع ماهی و میگو در روز یکشنبه ۸ تیرماه تا اطلاع ثانوی در واحدهای صنفی شهرستان اصفهان را به قرار زیر اعلام کرد:

ماهی و میگو	تغییرات	قیمت عمده فروشی (تومان) درجه۲	درجه ۱	ممتاز
آزاد		۱۰۰۰۰	۱۳۵۰۰	۱۶۸۰۰
اسبک		موجود نیست	۳۰۰۰۰	۴۱۵۰۰
بچه‌شیر		۱۰۱۰۰۰	۱۱۲۰۰۰	۱۲۳۰۰۰
شیر		۱۰۱۰۰۰	۱۱۲۰۰۰ نوار	۱۲۳۰۰۰ فلاپ
بچه میش		۵۶۰۰۰	۶۱۵۰۰	۶۷۰۰۰
میش		۳۳۵۰۰ زنده	۵۰۵۰۰ سوراخ	۶۷۰۰۰ سفید
برسو		۳۳۵۰۰	۳۹۰۰۰	۴۵۰۰۰
جیلا		۱۹۰۰۰	۲۲۵۰۰	۲۸۰۰۰
حلوا(بندری)		۲۲۵۰۰	۲۸۰۰۰	۳۳۵۰۰
حلوا(بحرینی)		۲۲۵۰۰	۲۸۰۰۰	۳۳۵۰۰
حلوا(تیلی)		۱۹۰۰۰	۲۲۵۰۰	۲۴۵۰۰
حلوا(سیاه)		۸۷۰۰۰	۸۹۵۰۰	۹۵۰۰۰
حلواسفید(زیدی)		۱۲۳۰۰۰	۲۴۶۰۰۰	۳۵۸۰۰۰
همام		۶۱۵۰۰	۷۳۰۰۰	۷۸۵۰۰
خارو		۱۷۰۰۰	۲۲۵۰۰	۳۵۸۰۰
رازکو		۵۰۵۰۰	۱۰۱۰۰۰	۱۱۲۰۰۰
زبان		۳۹۰۰۰	۵۰۵۰۰	۵۶۰۰۰
زرده		۱۴۵۰۰	۱۶۸۰۰	۱۹۰۰۰
زمین کن		۱۶۸۰۰	۲۲۵۰۰	۲۸۰۰۰
سرخو(جمبی)		۵۰۵۰۰	۶۱۵۰۰	۷۳۰۰۰
سرخو(سینی)		۳۹۰۰۰	۵۰۵۰۰	۶۷۰۰۰
سرخو(سلطان)		۱۹۵۰۰	۲۴۵۰۰	۲۸۰۰۰
سکن		۵۶۰۰۰	۶۱۵۰۰	۶۷۰۰۰
سنگ‌سر(شیری)		۴۵۰۰۰	۵۰۵۰۰	۵۶۰۰۰
سنگ‌سر(طلایی)		۵۶۰۰۰	۶۱۵۰۰	۶۷۰۰۰
سفید		موجود نیست	۶۱۵۰۰ 1kg	۷۲۸۰۰ 1kg
شانک(ساه)		۲۸۰۰۰	۳۳۵۰۰	۳۹۰۰۰
شانک(صورتی)		۵۶۰۰۰	۶۱۵۰۰	۶۷۰۰۰

ماهی و میگو	تغییرات	قیمت عمده فروشی (تومان) درجه۲	درجه ۱	صمصار
شوریده (پاکستان)		—	—	—
شوریده(صدروز)		۶۷۰۰۰	۸۹۵۰۰	۱۰۱۰۰۰
شوریده(هندیجان)		موجود نیست	۹۰۰۰۰	۹۵۰۰۰
صارم		۱۸۰۰۰	۲۰۰۰۰	۲۵۰۰۰
طوطی		۳۹۰۰۰	۵۰۵۰۰	۵۶۰۰۰
قاضی(حلوا)		۳۰۰۰۰	۳۵۰۰۰	۴۰۰۰۰
قباد		۷۸۵۰۰	۸۴۰۰۰	۹۵۰۰۰
قزل آلا		۲۰۰۰۰	۲۵۷۰۰	۲۹۰۰۰ رنگی
کفشک		۳۹۰۰۰	۴۵۰۰۰	۵۶۰۰۰ سایز
کوتر دم‌زرد(دم سبز)		۲۵۰۰۰	۴۰۰۰۰	۴۷۰۰۰
کوتر (دم سیاه)		۳۹۰۰۰	۵۰۵۰۰	۵۸۰۰۰
کالیت		۲۰۰۰۰	۳۰۰۰۰	۳۵۰۰۰
کپش		۳۳۵۰۰	۳۹۰۰۰	۴۵۰۰۰
لب‌شتری		۲۸۰۰۰	۳۳۵۰۰	۳۹۰۰۰
مرلک		۴۵۰۰۰	۵۰۵۰۰	۵۶۰۰۰
شاه میگو		۱۳۰۰۰۰	۱۶۰۰۰۰	۱۸۰۰۰۰
میگو(سایز ۳۰ تا ۴۰)		۱۲۳۰۰۰	۱۲۹۰۰۰	۱۴۰۰۰۰
میگو(سایز ۴۰ تا ۵۰)		۸۴۰۰۰	۹۵۰۰۰	۱۰۶۵۰۰

خبر

در ارزیابی سازمان صداوسیما؛

«بهشت اجابت» بهترین برنامه سحرهای ماه رمضان مراکز استانی کشور شد

خبر اخبار اصفهان

مدیر مجموعه تخت فولاد اصفهان از انتخاب ویژه‌برنامه «بهشت اجابت» به عنوان برترین برنامه سحرهای ماه مبارک رمضان مراکز استان‌ها در ارزیابی سازمان صداوسیما خبر داد.

سیدعلی معرک‌نژاد با اعلام این خبر اظهار داشت: ویژه‌برنامه بهشت اجابت حاصل همکاری مشترک مجموعه تخت فولاد، سازمان فرهنگی اجتماعی ورزشی شهرداری و صداوسیمای مرکز اصفهان بود که در سحرهای ماه مبارک رمضان به صورت زنده از مجموعه تخت فولاد به روی آنتن رفت.

وی با اشاره به معرفی مشاهیر و ظرفیت‌های مجموعه تخت فولاد در این برنامه افزود: برنامه بهشت اجابت سال گذشته به عنوان دومین برنامه برتر ماه رمضان در کشور انتخاب شد لذا برای حفظ سطح کیفی برنامه و ارتقای آن از چند ماه قبل کارگروه‌هایی تشکیل دادیم و با دریافت نظرات و پیشنهادات افراد صاحب‌نظر این حوزه که در شورای فرهنگی و کمیته عالی مجموعه تخت فولاد بررسی شد، تصمیم گرفتیم جذابیت‌های جدیدی به برنامه بهشت اجابت سال ۹۹ اضافه کنیم و ارتباط مخاطبان با برنامه را افزایش دهیم.

مدیر مجموعه تاریخی، فرهنگی و مذهبی تخت فولاد درباره بخش‌های گوناگون برنامه بهشت اجابت ادامه داد: بخش داستان کوتاه با عنوان «تا آسمان» در همین راستا به برنامه اضافه شد. وی معرفی عظمت تخت‌فولاد از کلام بزرگان و معرفی مشاهیر مدفون در تخت فولاد را از دیگر قسمت‌های برنامه عنوان کرد و گفت: به این منظور، از چهار کارشناس و پژوهشگر برتر اصفهان دعوت کردیم که زندگینامه، سیره و اخلاق ۳۰ تن از مشاهیر مدفون در تخت‌فولاد را در آیتم‌های تصویری تشریح کنند. وی با بیان اینکه تلاش کردیم از قالب‌های گوناگون هنری استفاده کنیم، افزود: تمام آیتم‌های مربوط به سحوری‌خوانی و مناجات خوانی در هر سحر ماه مبارک رمضان با صدای هنرمندان حوزه آواز شهر اصفهان، تواشیح گروه‌های برتر شهر اصفهان و اذان، تولیدی و بومی بود که به صورت اختصاصی برای برنامه بهشت اجابت ضبط شده بود. معرک‌نژاد جدید و بومی بودن قسمت‌های گوناگون برنامه بهشت اجابت را در رضایت مخاطبان از این برنامه موثر دانست و تصریح کرد: در بخش کارشناسی، از حضور پنج نفر از اساتید بزرگ حوزه و دانشگاه بهره بردیم که درباره موضوعات مرتبط با مسائل اخلاقی روز مانند نیکی به پدر و مادر، احسان و کمک به دیگران با توجه به شرایط شیوع ویروس کرونا صحبت کردند. به گفته وی، پخش صدای بزرگان و مشاهیر آرمیده در تخت فولاد و نکات اخلاقی از زبان آنها همچون بانو مجتهده امین، آیت‌اله زند کرمانی، آیت‌اله دهکردی و آیت‌اله شمس آبادی از دیگر بخش‌های برنامه بهشت اجابت بود که چند دقیقه مانده به اذان صبح پخش می‌شد که مورد توجه مخاطبان قرار گرفت.



اصفهان قدیم

عکس یادگاری یک توریست در بازار بزرگ اصفهان. این حجره ظاهرا محل فروش کله قند، نبات و شکر بوده. این تصویر مربوط به سال ۱۳۳۹ خورشیدی است.

سرمقاله

کوثر بابایی

ادامه از صفحه یک

... فیلم در سلیقه سازی و پرورش افکار عمومی پی برد و دریافت که از این راه اندیشه‌ها و سلیقه های نو در افراد شکل گرفته و ایجاد می شود و حتی در کردار و سلوک آنان نیز نمایان می شود. فیلم ساز با استفاده از فنون سینمایی و به کارگیری موضوعات خاص، می تواند جامعه را به مراتب عالی انسانی رهنمون نماید. در کشور ما تلوزیون یکی از پر مخاطب ترین رسانه ها محسوب می شود که هر چند در چند سال اخیر فیلم ها و برنامه هایی با اندکی ابتذال نیز در آن به نمایش گذاشته شده اما به مدد رصد دائمی مردم ، تا کنون از ابتذال کلی به دور مانده است .در عوض سینمای خانگی به خوبی توانسته این کمبود را جبران کند! شبکه نمایش خانگی طی سال‌های اخیر با رشد قابل توجه مخاطب روبه‌رو بوده است؛ تا جایی که بسیاری از سینماگران به این حوزه علاقه شدیدی پیدا کردند و تمرکز خود را تنها روی این حوزه گذاشتند. شبکه‌ای با دستمزد های بالا که مشخص نیست منابع این دستمزد ها از کجاست؟! شاید بتوان فیلم شهرزاد را گل سر سبد فیلم‌های شبکه نمایش خانگی دانست که با سرمایه‌گذاری محمد امامی و هادی رضوی ساخته شد وهر دو این افراد به اتهام فساد مالی هم‌اکنون در زندان بسر می‌برند.

در اینکه سازمان های مربوطه در طول این سال‌ها نتوانستند نظارت درستی به شبکه نمایش خانگی داشته باشند، شکی نیست؛ موضوعی که حتی رهبر معظم انقلاب هم در بیانات خود بارها به آن انتقاد کردند.

اما اینکه هدف از ساخت برخی از این فیلم ها تنها کسب در آمد باشد جای بسی تفکر دارد. شبکه نمایش خانگی در طی سال‌های گذشته کمک شایانی به تغییر سبک زندگی به سمت فرهنگ غربی کرده است.

شبکه‌ای که بیشتر شبکه بچه پولدارهاست تا شبکه مخاطبی که این روزها با مشکلات اقتصادی شدیدا دست و پنجه نرم می‌کند و دیدن تصاویری از لوکس‌نیشنی و لوکس‌سواری آقایان و خانم‌های شیک‌پوش، می تواند امنیت روانی قشرهای عادی جامعه را با مخاطره رو به رو کند.

اکثریت کشور ما اکنون در حال دست و پنجه نرم کردن با مشکلات اقتصادی فراوانی هستند و شاید در جدال نان شب خود روز را سپری کرده و انتظار دارند در هنگام استراحت فیلم هایی پر محتوا و امید بخش و شاد از جنس زندگی خود ببینند . نه اینکه با حسرت به فیلم هایی نگاه کنند که در آن چند بچه پولدار بر سر سگ و گربه هایشان دعوا دارند و زندگیشان به غیر از بوی پول پر شده از بوی خیانت!

ما مردم عادی دوست داریم فیلم زندگی خودمان را ببینیم و امیدوار شویم که تنها نیستیم و همه با هم در تلاش برای ساختن آینده ای بهتر هستیم.

اخبار اصفهان

ISFAHAN NEWS

اولین روزنامه اقتصادی دوزبانه استان اصفهان

روزنامه اقتصادی استان اصفهان

چهارشنبه| ۱۱ تیر ۱۳۹۹| ۱ جولای ۲۰۲۰ | ۹ ذی‌القعده ۱۴۴۱ | سال دوم| شماره ۵۳۴| صفحه اول

قیمت ۲۰۰۰ تومان

برندهایی که با یک اشتباه نابود شدند

گناه اصلی!



بزرگ ترین شکست این اســت که خود را برای تغییرات آینده آماده نکنید. درواقع اگر هر اتفاقــی را بتوان بــا فرصت جبران کرد، بدون شک این مورد، به احتمال زیاد منجــر به نابودی کامل شــرکت خواهد شد. تحت این شرایط آشنایی برندهایی که تنها یک اشتباه...

۸

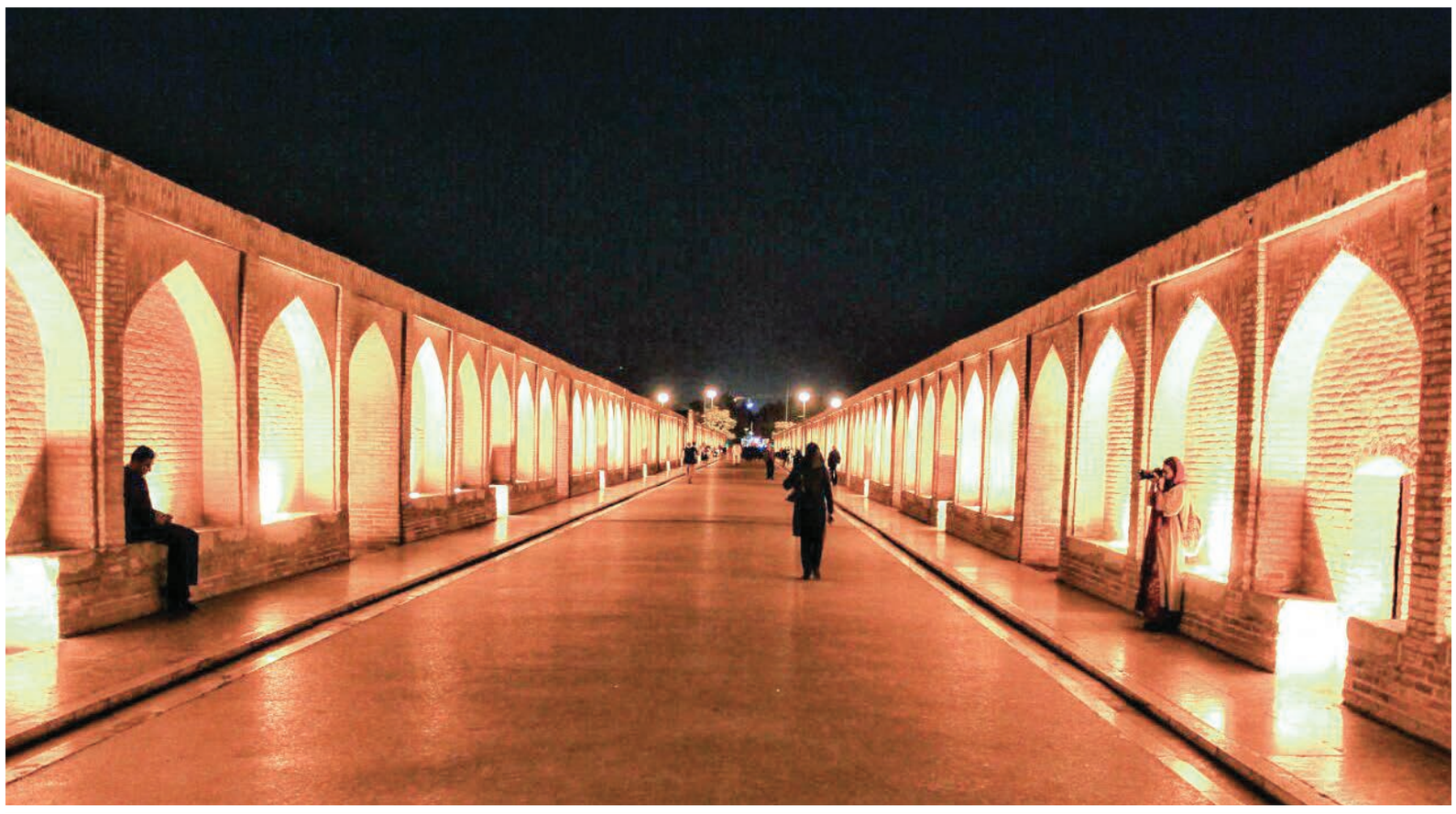

میراث آیندگان بهینه مصرف شود ؛

خاموشی در کمین تابستان گرم اصفهان

امسال با تابستان زودهنگام باید ۵ هزار مگاوات مدیریت مصرف صورت بگیرد تا روزهای بدون خاموشی را پشت سر بگذرانیم

۲

اخبار اصفهان ISFAHAN NEWS

سرمقالــــه

فرزانه مستاجران

صادرات کیت و ماسک آزاد شد؛

حمایت از تولید داخل یا بازی با جان مردم؟!

دیروز گمرک ایران خبری کوتاه اما پر حاشــیه اعلام کرد. مطابق با ابلاغیه گمرک ایران، صادرات کیت ســرولوژی، لباس یکسره گان و شان، شیلد محافظ صورت و ماســک N۹۵ آزاد شــد. علی اکبر شــامانی در بخشنامه‌ای به کلیه گمرکات اجرایی، موضوع رفع ممنوعیت صــادرات کیت ســرولوژی، لباس یکسره گان و شان، شــیلد محافظ صورت و ماســک N۹۵ را اعلام کرد. در این خبر هیچ دلیلی برای واکنش مذکور و رفع ممنوعیت صادرات این اقلام ذکر نشد.

وزارت صنعت و معدن و تجارت در جلســه ای از رییس جمهور خواست تا اجازه صادرات این اقلام را بدهد. روحانــی نیز با موافقت درخواست آزادسازی ۱۸ میلیون ماسک مازاد مصرف کادر درمانی و مراکز بهداشتی کشور از سوی وزارت صنعــت، معدن و تجارت و اعلام موافقت وزارت بهداشت، دستور خود را برای...

ادامه در صفحه ۲

آبفا استان اصفهان به مسئولیت اجتماعی خود در ایام کرونا عمل کرد

مدیرعامل شرکت آبفا اســتان اصفهان عنوان کرد: مجموعه ی شــرکت در ایــام قرنطینه، ایثارگرانه و به طور شبانه روزی در حال خدمت رســانی به مردم بود، به طوری که در ایام نوروز هیچ گونه قطعی آب یا افت فشار نداشتیم.

مهندس هاشم امینی، شیوع بیماری کرونا را در افزایش مصرف آب شرب و بهداشت مؤثر دانست و گفت: با شروع فصل گرم و شیوع بیماری کرونا مصرف آب شرب و بهداشــت با افزایش ۳۰ تا ۴۰ درصدی همراه شده اســت که با توجه به محدودیت منابع آبی و تأسیســات آبرسانی از زاینده رود، لازم است شهروندان با پایبندی به مسئولیت اجتماعی و مصرف بهینه آب در ...

۲

بازار طلا و سکه ۹۹/۳/۱۰ ساعت ۱۵:۳۰

قیمت سکه	قیمت فروش	قیمت قبلی
سکه طرح قدیم	۹,۰۰۰,۰۰۰	۸,۵۵۲,۰۰۰
سکه طرح جدید	۸,۶۰۰,۰۰۰	۸,۲۳۹,۰۰۰
نیم سکه	۴,۵۵۰,۰۰۰	۳,۷۴۹,۰۰۰
ربع سکه	۲,۵۲۰,۰۰۰	۲,۰۴۰,۰۰۰
سکه گرمی	۱,۳۴۰,۰۰۰	۱,۱۵۰,۰۰۰
یک مثقال طلای ۱۷ عیار	۳,۷۸۴,۰۰۰	۳,۶۱۲,۲۰۰
یک گرم طلای ۱۸ عیار	۸۷۴,۱۰۰	۸۶۴,۴۰۰
طلای آبشده نقدی	۳,۷۸۵,۰۰۰	۳,۶۹۰,۰۰۰
یک گرم طلای ۲۴ عیار	۱,۱۶۵,۰۰۰	۹۵۰,۸۰۰

گردشگری سلامت محور در اصفهان تقویت می‌شود

گــــزارش تسنیم

مدیرکل میراث فرهنگی، صنایع دستی و گردشگری استان اصفهان گفت: استان اصفهان از ظرفیت‌های درمانی ویژه‌ای برخوردار است که پیوند آن با گردشگری سبب توسعه گردشگری سلامت محور در استان می‌شود.

فریدون اللهیــاری مدیرکل میراث فرهنگی، صنایع دستی و گردشگری استان اصفهان اظهار داشت: گردشگری سلامت محور طیف گسترده‌ای را شامل می‌شود که مهمترین زیر مجموعه‌های آن مســائل مربوط به درمان و عوامل موثر در سلامتی جسمانی و روانی فرد اســت. با توجه به افزایش روز افزون کاربرد ماشین آلات و صنایع در زندگی مردم و افزایش آلودگی‌های مربوط بــه آن، زندگی در آب و هوای مناسب و اســتفاده از ظرفیت‌های طبیعی و فضاهای ارگانیک در درمــان بیماری‌ها می‌تواند آثار مثبت بسیاری را در سلامت فرد بیمار بر جای بگذارد.

او افزود: در جنوب غرب اســتان چنین ظرفیت‌های طبیعی وجــود دارد که می‌توانــد در درمان و حفظ سلامت بیماران کمک شایانی کند. بیمارستان شهید مطهری یکی از بیمارســتان‌های معتبر استان است که در فولادشهر واقع شده و خدمات تخصصی و فوق تخصصی ویژه‌ای در این مرکز درمانی ارائه می‌شود. در کنار این خدمات، وجود ظرفیت‌های دیگری از جمله احداث هتل و امکانات رفاهی در اطراف بیمارستان، سبب شد شــرکت متولی طرح گردشگری سلامت محور در جنوب غرب استان اصفهان طرح پیشنهادی خود را به دست ما برســاند که مورد استقبال میراث فرهنگی استان نیز قرار گرفت.

مدیرکل میراث فرهنگی، صنایع دستی و گردشگری اســتان اصفهان با بیان اینکه شهرهای جنوب غرب استان دارای مناطق بکر و طبیعی هستند که حضور در آنجا باعث افزایش روحیه می‌شود، گفت: با وجود اینکه برخی صنایع و کارخانجات بزرگ در اطراف شهرهای جنوب غرب استان واقع هستند و آلاینده‌های آن‌ها سبب افزایش میزان آلودگی هوا در شهرهای اطراف می‌شــود، اما این مناطق از اســتان از نعمت منابع و ظرفیت‌های طبیعی خوبی برخوردار است که می‌تواند در گردشگری سلامت محور مورد استفاده قرار گیرد. امیدواریم با جذب سرمایه گذاران و حمایت اهالی آن منطقه و مدیران شــهری، هر چه زودتر از این منابع خدادادی بهره برداری لازم را انجام دهیم.

او با اشــاره به وجود ظرفیت‌های درمانی و اقامتی در جنوب غرب استان اصفهان خاطرنشان کرد: امکانات درمانی و رفاهی که در اختیار داریم را باید به امکانات چرخه گردشگری حوزه سلامت متصل کنیم که این آمادگی هماینک وجود دارد. در حال حاضر باید این طرح و پیوند به آژانس‌های فعال در حوزه گردشگری سلامت ابلاغ گردد تا کارشناسان مربوط به این حوزه با بازدید از امکانات این مجموعه درمانی، مجوزهای لازم برای شروع فعالیت‌ها را ثبت کنند.

اللهیاری اضافه کرد: هر کدام از بخش‌های استان دارای ظرفیت‌های درمانی و گردشگری خاصی هستند که می‌توانند در توسعه گردشگری سلامت محور نقش مهمی را ایفا کنند. در شهر اصفهان نیز شهرک سلامت را داریم که از لحاظ ارائه خدمات درمانی جایگاه خاصی را در کشور دارد. بسیاری نیز از امکانات این مجموعه استفاده می کنند و حتی شاهد حضور بیمارانی از سایر کشورها در شهرک سلامت هستیم.



نوبت اول

تجدید آگهی مزایده

شهرداری گلدشت به استناد مصوبه شماره ۹۹/۱۴۷/ش مورخ ۱۳۹۹/۰۲/۱۱ شورای محترم اسلامی شهر در نظر دارد، نسبت به فروش ماشین آلات به شرح ذیل و به قیمت کارشناسی (پایه) از طریق آگهی مزایده اقدام نماید، متقاضیان می توانند به منظور آگاهی از شرایط مزایده و دریافت مدارک شرکت در آگهی تا پایان وقت اداری روز پنجشنبه مورخ ۹۹/۰۴/۲۶ به شهرداری مراجعه نمایند.

ردیف	نام خودرو	شماره انتظامی	مدل
۱	وانت نیسان کمپرسی	۳۸ ج ۸۲۹ ایران ۲۳	۱۳۸۵
۲	وانت مزدا دو کابین ۲۰۰۰	۲۹ ب ۶۷۸ ایران ۱۳	۱۳۸۳
۳	سواری پژو پارس	۱۳ ج ۱۵۳۵ ایران ۲۳	۱۳۸۳
۴	پراید	۲۴ ج ۸۴۷ ایران ۲۳	۱۳۸۴

مهدی غلامی – شهردار گلدشت

شناسه: ۸۹۸۷۷۶

نوبت اول

آگهی مزایده

شهرداری کرکوند به استناد مجوز شماره ۹۸/۲۵۵ مورخ ۹۸/۹/۱۹ شورای محترم اسلامی در نظر دارد **دو واحد سوئیت آپارتمان** واقع در مشهد، خیابان امام رضا ۳۱ را از طریق آگهی مزایده عمومی به فروش برساند. لذا از کلیه متقاضیان دعوت می گردد جهت بازدید از اموال ذکر شده و تحویل پیشنهادات تا پایان وقت اداری مورخ ۹۹/۴/۳۰ به دبیرخانه شهرداری مراجعه نمایند.

هزینه آگهی بر عهده برنده مزایده می باشد.

آدرس: شهرستان مبارکه، شهر کرکوند، شهرداری کرکوند

تلفاکس: ۰۳۱-۵۲۳۸۲۶۲۶

محمود کفعمی – شهردار کرکوند

شناسه: ۸۹۸۸۴۵

اخبار اصفهان

ISFAHAN NEWS

اولین روزنامه اقتصادی دوزبانه استان اصفهان

روزنامه اقتصادی استان اصفهان

سه شنبه| ۱۷ تیر ۱۳۹۹| ۷ جولای ۲۰۲۰ | ۱۵ ذی‌القعده ۱۴۴۱ | سال دوم| شماره ۵۳۹| صفحه اول

قیمت ۲۰۰۰ تومان

توضیح رییس کل بانک مرکزی درباره مسیر سیاست پولی کشور

چرا نرخ سود بالا رفت؟



برای دومین بار در کمتر از ۱۰ روز، بانک مرکزی در راستای کنترل نقدینگی و تنظیم بازارها، تصمیم به افزایش نرخ سود گرفت. بالاخره بانک مرکزی به هشدار کارشناسان پاسخ مثبت دارد. در تازه‌ترین تصمیم بانک مرکزی، نرخ سود سپرده‌گذاری بانک‌ها و موسسات اعتباری غیربانکی نزد بانک مرکزی با یک واحد درصد افزایش، ۱۳ درصد تعیین شد و این تصمیم از...

۷



عکس: اخبار اصفهان

شهردار اصفهان:

فاز دوم سپاهان شهر احداث می‌شود

اتصال سپاهان‌شهر به بیرون شهر با احداث رینگ حفاظتی

۲

اخبار اصفهان ISFAHAN NEWS

سرمقاله

فرزانه مستاجران

دومین محصول صادراتی ایران در حال نابودی است

بازار شناسی یکی از مهم ترین مباحث در مدیریت صادرات است. هر چند طی سال‌های متمادی سلیقه ی افراد در جهان تفاوت چشمگیری پیدا کرده است اما فرش ایرانی هنوز در سلیقه همه افراد جهان جایگاه ویژه‌ای دارد. اما چرا در سال‌های گذشته فرش دستبافت ایران نتوانسته صادرات چشمگیری داشته باشد جای سوال دارد؟ چندین عامل دخیل هستند تا یک محصول در سلیقه افراد جای داشته باشد اما در سبد خریدشان خیر، که از مهم ترین آنها تقلب و عدم رضایت در فروش است. عدم بازاریابی مناسب و پیشی گرفتن دیگر کشورها در این بازار نیز جزء عوامل موثر در پسرفت فروش فرش دستبافت ایرانی به حساب می آید. هم چنین تحریم ها از عوامل خلل در بازار فرش ایران است. بعد از نفت دومین کالای تحریم شده ایران فرش دستباف بود، قبل از تحریم این کالا، ۲۹ درصد از ...

ادامه در صفحه ۲

معاون بهره‌برداری و توسعه آب و فاضلاب استان:

با ۱۰ لیتر صرفه‌جویی روزانه دچار کمبود آب نمی‌شویم

معاون بهره‌برداری و توسعه آب و فاضلاب استان اصفهان گفت: سرانه مصرف در بخش خانگی حدود ۱۵۰ لیتر در شبانه‌روز برای هر نفر است که اگر هر نفر روزانه فقط ۱۰ لیتر صرفه‌جویی کند دچار بحران و کمبود آب نمی‌شویم.

ناصر اکبری در حاشیه سفر به اردستان اظهار کرد: در حال حاضر در وضعیت پیک مصرف آب شربهستیم و چند شهرستان های شهرضا و خوروبیابانک به دلیل اینکه خارج از سامانه آبرسانی هستند در وضعیت سخت آبرسانی قرار دارند....

۲

بازار طلا و سکه ۹۹/۴/۱۶ ساعت ۱۵:۰۵

قیمت سکه	قیمت فروش	قیمت قبلی
سکه طرح قدیم	۹,۸۲۸,۰۰۰	۱۰,۲۹۸,۰۰۰
سکه طرح جدید	۹,۲۰۰,۰۰۰	۹,۵۰۰,۰۰۰
نیم سکه	۵,۲۰۰,۰۰۰	۵,۲۰۰,۰۰۰
ربع سکه	۳,۰۰۰,۰۰۰	۳,۰۰۰,۰۰۰
سکه گرمی	۱۵۵۰,۰۰۰	۱۵۵۰,۰۰۰
یک مثقال طلای ۱۷ عیار	۴,۰۲۳,۰۰۰	۴,۰۲۷,۰۰۰
یک گرم طلای ۱۸ عیار	۹۳۱,۱۰۰	۹۲۹,۷۰۰
طلای آب شده نقدی	۴,۰۲۵,۰۰۰	۴,۰۲۹,۰۰۰
یک گرم طلای ۲۴ عیار	۱,۲۳۹,۰۰۰	۱,۲۳۹,۶۰۰

مدیرکل دامپزشکی استان اصفهان:

خوراندن تریاک به مرغ‌ها شایعه است

مدیرکل دامپزشکی استان اصفهان گفت: اخباری که درباره افزایش وزن مرغ‌ها توسط خوراندن تریاک به آن‌ها مطرح شده صحیح نبوده و کذب محض است. شهرام موحدی با اشاره به شایعه خوراندن تریاک به دام‌ها اظهار داشت: علی صفر ماکنعلی در حال حاضر رئیس سازمان دامپزشکی کشور بوده و اخباری که درباره افزایش وزن دام‌ها توسط خوراندن تریاک به آن‌ها مطرح شده توسط ایشان نبوده و کذب محض است.



اخبار اصفهان ISFAHAN NEWS

گزارش

تسنیم

مدیرکل دامپزشکی استان اصفهان بیان کرد: اگر پلیس فتا برای جلوگیری از این شایعات اقدام کند بسیار خوب است، به دلیل اینکه مشخص است گروهی به‌صورت کاملاً هدفمند قصد در برهم‌زدن اذهان عمومی دارند و باید در نظر داشت که در حال حاضر در شرایطی به سر می‌بریم که تحریم‌ها و مشکلات پیش روی آن برما سخت شده است. بنابراین مردم نیازمند آرامش فکری هستند؛ اما عده‌ای به دنبال برهم زدن این آرامش مردم هستند.

وی درباره تولیدات داخلی کشور تصریح کرد: برخی افراد با اهداف مشخص به دنبال بدبین کردن مردم نسبت به تولیدات داخلی هستند. تولیدات داخلی فقط شامل صنایع نیست بلکه مواد پروتئینی و گوشتی نیز ازجمله تولیدات داخلی محسوب می‌شوند که حتی توانسته برای کشور افتخارآفرینی کند و نشان دهیم که در این عرصه بسیار خودکفا پیش می‌رویم.

موحدی گفت: با وجود همه تحریم‌هایی که وجود داشت و در اوج وضعیتی که بیماری کرونا در کشور حاکم کرد، توانستیم نشان دهیم که خودکفا هستیم. گواه این موضوع آن است که در این ایام مواد پروتئینی لازم بیمارستان‌ها را بدون هیچگونه کمبود توانستیم فراهم کنیم که این افتخار برای سازمان دامپزشکی استان اصفهان است.

وی با بیان اینکه سازمان دامپزشکی کشور مواد پروتئینی سالم در اختیار مردم قرار می‌دهد، خاطرنشان کرد: اداره کل دامپزشکی استان توانسته در بدترین شرایط که بیماری واگیرداری مهمان کشور بود، مواد پروتئینی سالمی را در اختیار مردم قرار دهد تا به این طریق سلامتی جامعه تضمین شود.

مدیرکل دامپزشکی استان اصفهان اظهار داشت: سواد رسانه‌ای باید در جامعه بالا برود تا مردم کمتر در معرض شایعات آسیب ببینند و مردم بدانند که ما به عنوان خدمت‌گزاران حوزه دامپزشکی خط قرمز خود را سلامت مواد پروتئینی قرار دادیم که باید به دست مردم برسد.

وی با اشاره به صحت سلامتی دام‌های عرضه شده گفت: دام‌هایی که عرضه می‌شوند زیر نظر آزمایش‌های زیادی قرار می‌گیرند و خوراک مصرفی آنان به‌شدت کنترل می‌شود تا میزان فلزات و آلودگی‌های مختلف در آن‌ها افزایش پیدا نکند و گوشت سالمی به دست مردم برسد. بنابراین این شایعه که برای افزایش وزن مرغ‌ها به آن‌ها تریاک داده می‌شود شوخی مضحک و کثیفی است که صحت ندارد.

دام‌هایی که عرضه می‌شوند زیر نظر آزمایش‌های زیادی قرار می‌گیرند و خوراک مصرفی آنان به‌شدت کنترل می‌شود

گزارش

دستاوردهای نوظهورِ اصفهان در سایه کرونا

گزارش ایرنا

تفکر خلاق جوانان و نخبگان اصفهان، درست در تنگناها و ناامیدی‌هایی که از ابتدای روزهای کرونایی حتی بر بدیهی‌ترین روزمرگی‌های زندگی اثر گذاشت، درخشش آغاز کرد تا چرخ تولید همچنان بچرخد.



نبرد سخت بود و جانکاه، روزهای پر فراز و فرودی که همچنان پس از گذشت چندماه همانطور که پیش بینی شده بود ادامه یافت به طوری که هنوز معلوم نیست زندگی در سایه کرونا را تا چند صباح دیگر باید تاب آورد. با همه محدودیت‌ها، ناامیدی‌ها و رنج‌ها، اما بار دیگر هوش و پشتکار ایرانی به میدان آمد و در این مدت کوتاه فرصت های بیشماری در بخش تولید و خلاقیت به بار نشست که تا مدت‌ها می تواند الگوی بسیاری از جوانان و روزنه امید جامعه باشد. این به معنای آن است که علاوه بر کادر درمانی و بهداشتی که در خط مقدم مبارزه با بحران کرونا خدمات‌رسانی دارند، عده‌ای در بخش پشتیبانی و تامین تجهیزات مورد نیاز برای مدیریت این بیماری فعالیت می کنند.

بیش از ۴۰۰ شرکت فناور در کشور فعالیت خود را در زمینه تولید محصولات مبارزه با بیماری کرونا جهت‌دهی کردند که این مهم نقش آفرینی شرکت‌های دانش بنیان در تحقق راهبرد جهش تولید در عرصه سلامت را نشان می‌دهد.

به گفته مسوولان وزارت علوم، تحقیقات و فناوری با آغاز شیوع کرونا در کشور، بیش از ۴۰۰ شرکت فناور در زمینه تولید محصولات مبارزه با کرونا فعالیت خود را جهت‌دهی کردند که این فعالیت‌ها در زمینه‌های مختلف تجهیز و درمان و شامل توانایی تولید حدود یک میلیون ماسک در روز، یک و نیم میلیون لیتر مواد ضدعفونی کننده در روز، تولید ونتیلاتور (دستگاه تنفسی)، مخازن اکسیژن، دماسنج‌های غیر تماسی، لباس‌های حفاظتی و کیت‌های تشخیص است.

■ شرکت‌های دانش بنیان اصفهان، پیشتاز تولید در بزنگاه مقابله با کرونا

اسفند سال گذشته و فروردین و اردیبهشت امسال با تحول و توسعه خوبی در تولید اقلام پیشگیری، مقابله و تشخیص بیماری کرونا در کشور مواجه بودیم که این امر با نقش آفرینی شرکت‌های دانش بنیان محقق شد.

رییس شهرک علمی و تحقیقاتی اصفهان در ادامه با تایید این موضوع افزود: این جهش تولید در بخش‌های مختلف از تجهیزات پزشکی گرفته تا نرم‌افزارها و سامانه‌های آنلاین اتفاق افتاد و جایگاه شرکت‌های دانش بنیان و واحدهای فناور در اقتصاد کشور را بیش از پیش نشان داد.

قیصری با بیان اینکه بر اینکه بسیاری از این محصولات، قابلیت صادرات به خارج کشور در صورت رفع نیاز داخل را دارند، اظهار داشت: اگر فرایندهای مربوط به اخذ مجوزها برای این محصولات تسهیل شود به جهش تولید و صادرات آنها کمک بیشتری می کند.

به گفته وی در اسفند سال گذشته و در ابتدای همه گیری بیماری کرونا، نزدیک به ۱۵ شرکت دانش‌بنیان و واحد فناور در شهرک علمی و تحقیقاتی اصفهان اقدام به تولید محصولاتی مانند مواد ضد عفونی کننده، الکل و ماسک نانو کردند اما در کمتر از یک ماه تعداد این شرکت‌ها ۲ برابر شد و در زمان حاضر ۳۰ شرکت فناور و دانش‌بنیان در حال تولید محصولاتی برای مقابله با بیماری کرونا هستند. رییس شهرک علمی و تحقیقاتی اصفهان با بیان اینکه شرکت‌هایی که از ابتدا در این زمینه فعالیت داشتند، ظرفیت‌های خود را تکمیل و مشکلات فناوری و فنی را رفع کردند، گفت: تعدادی از آنها در ابتدای کار برای اخذ مجوزها با مشکلاتی مواجه شده که مسوولان اصفهان پیگیر تسهیل این فرایند و رفع آن شدند.

قیصری افزود: از بین این واحدها، ۱۰ شرکت در زمینه مواد ضدعفونی کننده، پنج شرکت در زمینه تجهیزات بیمارستانی و تنفسی، چهار شرکت در زمینه تولید ماسک، یک شرکت در تولید ابزار تصفیه هوا، یک شرکت در تولید تب‌سنج غیر تماسی، چهار شرکت در تولید دستگاه‌های ضدعفونی کننده، چهار شرکت در سامانه‌های برخط و خدمات فناوری اطلاعات و یک شرکت در راه‌اندازی خط تولید ماسک فعالیت می کند.

رییس شهرک علمی و تحقیقاتی اصفهان با اشاره به ایجاد خط تولید ماسک سه لایه توسط یکی از این شرکت‌ها گفت: تاکنون حدود ۲۰ خط تولید ماسک توسط این شرکت ایجاد شده است و روزانه حدود ۱۵۰ هزار ماسک تولید می کند.

قیصری با بیان اینکه یکی از شرکت‌ها با افزایش ۱۰ برابری ظرفیت تولید، توانست الکل مورد نیاز ۶ استان کشور را تامین کند، اظهار داشت: سه شرکت دانش بنیان با هماهنگی با ستاد ملی مقابله با کرونا محصولات خود را تولید و توزیع می کنند.

رییس شهرک علمی و تحقیقاتی اصفهان به تولید دستگاه تب‌سنج غیر تماسی توسط یکی از شرکت‌های فناور اشاره و اضافه کرد: این دستگاه می‌تواند در ورودی اماکن مختلف و ساختمانها قرار گیرد و میزان بدن دمای افراد را از فاصله مناسب اندازه گیری کند.

وی یکی از تولیدات شرکت‌های فناوری اطلاعات و ارتباطات مستقر در شهرک علمی و تحقیقاتی اصفهان را برنامه پایش عملکرد کارکنان توسط مدیران در روزهای دورکاری عنوان کرد و گفت: این برنامه می‌تواند در روزهایی که با چالش‌های دیگر مانند آلودگی هوا مواجه هستیم استفاده شود. قیصری یکی دیگر از ظرفیت‌های شرکت‌های دانش بنیان اصفهان را تولید ساختمان‌های پیش ساخته در مواد اضطراری مانند بیمارستان خواند و افزود: این شرکت می‌تواند در یک ماه بیمارستانی با ظرفیت ۴۰۰ تخت نصب کند.

وی یکی دیگر از محصولات دانش بنیان دیگر اصفهان را سامانه راهکار هوشمندانه تنظیم الکترونیکی بازار (رهتاب) اعلام کرد و گفت: این سامانه به رصد کالا از مرحله توزیع تا فروش می‌پردازد و این اطمینان خاطر را ایجاد می کند که کالای مورد نظر به دست مصرف کننده واقعی و با قیمت مناسب رسیده.

چاپ دوم

آگهی مناقصه مرحله دوم

شهرداری کلیشاد و سودرجان به استناد بودجه مصوب سال مالی ۱۳۹۹؛ در نظر دارد **(انجام عملیات پیاده رو سازی در سطح شهر)** را از طریق مناقصه عمومی به افراد واجد شرایط حقیقی یا حقوقی واگذار نماید. لذا از متقاضیان دعوت می گردد، مطابق با زمان بندی اعلام شده به شهرداری مراجعه نمایند.

- محل دریافت اسناد مناقصه واحد دبیرخانه شهرداری می باشد.
- محل تحویل اسناد مناقصه واحد دبیرخانه حراست شهرداری می باشد.
- شرکت کنندگان باید سپرده ای معادل ۵ درصد معادل اجاره بها سالیانه به مبلغ پایه کارشناسی شده را به حساب سپرده شهرداری واریز و یا نسبت به صدور ضمانت نامه بانکی در وجه شهرداری تحت عنوان سپرده شرکت در مناقصه اقدام نمایند.
- برندگان اول، دوم و سوم مناقصه هر گاه حاضر به انعقاد قرارداد نشوند سپرده آنان به ترتیب ضبط خواهد شد.
- سایر اطلاعات و جزییات مربوط به معامله در اسناد مناقصه مندرج می باشد.
- شهرداری در رد و قبول هر یک از پیشنهادها مختار است.

مبلغ اعتبار	مهلت اخذ اسناد	آخرین مهلت تحویل اسناد	زمان بازگشایی
۳,۰۰۰,۰۰۰,۰۰۰	۱۳۹۹/۰۴/۱۰ الی ۱۳۹۹/۰۴/۳۰	۱۳۹۹/۰۴/۳۱	۱۳۹۹/۰۵/۰۱

آدرس دریافت و تحویل مدارک: اصفهان، شهر کلیشاد و سودرجان، خیابان مطهری، ساختمان مرکزی شهرداری، واحد دبیرخانه شهرداری
شماره تماس: ۰۳۱۳۷۴۸۸۰۰۰

شناسه: ۸۹۵۷۳۷

حامد اخگر – شهردار کلیشاد و سودرجان

اخبار اصفهان
ISFAHAN NEWS
۰۲
اقتصاد استان
پنجشنبه ۱۹ تیر ۱۳۹۹ | شماره ۵۴۱



سرمربی تیم هندبال بانوان سپاهان عضو داوطلب افتخاری جمعیت هلال احمر شد

سرمربی تیم هندبال بانوان سپاهان اصفهان در لیگ برتر هندبال بانوان کشور و مربی سابق تیم ملی نوجوانان و جوانان به عضویت افتخاری جمعیت هلال احمر در آمد.

به گزارش روابط عمومی جمعیت هلال احمر استان اصفهان؛ فاطمه محمدخانی با حضور در جمعیت هلال احمر استان عضو سازمان داوطلبان جمعیت هلال احمر شد.

این بانوی ورزشکار اصفهانی با استقبال از عضویت در جمعیت هلال احمر برای همکاری در کارهای عام المنفعه و انسان دوستانه اظهار داشت: ورزش و روحیه ورزشکاری می تواند نقش مهمی در گسترش کار خیر و کمک به دیگران در سطح جامعه داشته باشد و بدون تردید هلال احمر به عنوان یک نهاد کمک رسان می تواند این امر را تسهیل کند.

محمدخانی با بیان اینکه همواره تلاش کرده ام در انجام کارهای خیر و بشردوستانه مشوق و پیشقدم باشم و دیگران را نیز به این کار دعوت کنم گفت: کمک به دیگران علاوه بر تاثیرات اجتماعی، در زندگی شخصی افراد نیز تاثیر گذارده و باعث رضایت درونی فرد می شود.

گفتنی است پس از پر کردن فرم عضویت سازمان داوطلبان، سرمربی تیم هندبال بانوان سپاهان اصفهان با ملبس شدن به لباس داوطلبان به عضویت افتخاری جمعیت هلال احمر در آمد.



ورود موتورسیکلت‌ها به جاده سلامت ممنوع است

مدیر طرح ساماندهی ناژوان اصفهان گفت: پلیس دوچرخه‌سوار در صورت مشاهده تردد موتورسیکلت‌سواران در جاده‌های سلامت اعمال قانون می کند.

سید رسول هاشمیان مدیر طرح ساماندهی ناژوان اصفهان اظهار کرد: علی رغم ایجاد موانع و مسدود کردن مسیرهای ورود موتورسیکلت به جاده سلامت، بعضی شهروندان موتورسیکلت خود را با کمک همراهان خود از زمین بلند کرده و بعد از موانع قرار می دهند که این اقدام خلاف قانون است.

او با تاکید بر اینکه پلیس دوچرخه‌سوار در روزهای تعطیل با مشاهده تردد موتورسیکلت‌سواران در جاده‌های سلامت اعمال قانون می کند، افزود: جاده سلامت سه ویژه دوچرخه‌سواران در ناژوان احداث می‌شود.

مدیر طرح ساماندهی ناژوان با بیان اینکه در ناژوان هفت پارکینگ برای پارک خودروها احداث شده که شهروندان می توانند خودروهای خود را در آن‌ها پارک کرده و بقیه مسیر را پیاده روی کنند. تصریح کرد: بر اساس برنامه‌ریزی شده در محل پارکینگ‌های موجود دو پارکینگ طبقاتی احداث خواهد شد. او ادامه داد: در بخش نصرآباد دنبال تعریض کوچه زاینده‌رود (قبل از باغ پرندگان) هستیم تا ترافیک این محدوده کاهش یابد. هاشمیان خاطرنشان کرد: در جلسه‌ای با مدیران مناطق ۹ و ۱۳ شهرداری مقرر شد طرح ترافیک برای خیابان‌های محدوده ناژوان جهت رفع مشکلات ترافیکی تهیه شود تا شاهد پس زدگی ترافیک آخر هفته به خیابان‌های باغ فردوس و لوله نباشیم.

با رعایت نکردن فاصله‌گذاری اجتماعی، محدودیت کرونایی در اصفهان بازمی گردد؛

سایه سنگین کرونا بر شهر

رییس دانشگاه علوم پزشکی اصفهان: به نظر می‌رسد بازگشت دوباره محدودیت‌ها می تواند عامل جلوگیری از شیوع بیشتر بیماری در استان شود

ادامه‌داشتن شرایط کرونایی و موج‌های جدید شیوع این بیماری در کنار بی‌توجهی به توصیه‌های بهداشتی به ویژه رعایت فاصله اجتماعی افراد، تهدیدی جدی برای سلامت جامعه به ویژه اهالی استان اصفهان مطرح است که ضروری است همه در امورات روزمره پروتکل‌های بهداشتی را رعایت شود.



اخبار اصفهان ISFAHAN NEWS
گزارش
ایرنا

این در حالی است که فاصله‌گذاری اجتماعی، تنها فضای فیزیکی بین افراد را تا حداقل ۲ متر و بمنظور تامین سلامتی تک تک افراد جامعه افزایش می‌دهد این در حالی است که فاصله‌گذاری اجتماعی نسبت به قرنطینه سراسری دارای خسارت‌های اقتصادی کمتری است و روند بازگشت به سطح عادی را به دلیل فعال باقی ماندن بخشی از کسب و کارها تسهیل می کند.

متاسفانه برخی افراد با بی توجهی و عادی انگاشتن شرایط حاضر همانند روزهای پیش از کرونا اقدام به تردد و قرار گرفتن در فاصله نزدیک با یکدیگر می کنند و با برپایی مراسم عزاداری، عروسی، تولد، دعا و بسیاری موارد دیگر در برخی نقاط، دوباره وضعیت را به شرایط هشدار چند ماه قبل بازگرداندند.

بارگذری به مجتمع‌های پزشکی، اتوبوس، مترو، مراکز خرید، رستوران‌ها، اماکن عرضه‌کننده غذا و دیگر مکان‌های عمومی به راحتی متوجه می‌شوید که برخی از مردم هیچ اهمیتی به رعایت توصیه‌های بهداشتی و به ویژه فاصله ۲ متری با یکدیگر نمی‌دهند.

این در حالی است که این بی توجهی‌ها نه تنها مشکلات حادی برای همان افراد ایجاد می کند بلکه سلامت دیگر افراد جامعه را نیز بطور غیر مستقیم به مخاطره می‌اندازد.

از سویی بی احتیاطی‌های دیده شده از برخی افراد به رعایت مسائل بهداشتی در حالی صورت می گیرد که هنوز وضعیت چند ماه پیش به ویژه اسفند و فروردین به شرایط بطور کامل عادی برنگشته که افراد به قرنطینه کردن خود در خانه توصیه و برای خروج از منزل به جز موارد ضروری منع می‌شدند.

در آن زمان بسیاری از مردم تنها خواسته‌شان رسیدن به شریطی بود که بتوانند همانند روزهای عادی در خیابان و فضای باز حتی برای خرید نیازهای خود حاضر شوند.

با این وجود در اواسط اردیبهشت با بهبودیافتن شرایط تا حدودی این امکان مهیا شد ولی بارها و بارها به مردم توصیه شد که پروتکلهای بهداشتی به ویژه زدن ماسک و فاصله اجتماعی را در اماکن عمومی رعایت کنند.

در این راستا رییس دانشگاه علوم پزشکی اصفهان بتازگی با اشاره به افزایش تعداد بستری بیماران کرونایی در این استان به میزان روزهای آخر اسفند ۹۸ گفت: این وضعیت زنگ خطری برای مردم و مسئولان است.

طاهره چنگیز، زنگ خطر دیگر این بیماری در استان را کاهش سن مبتلایان به کرونا ذکر کرد و افزود: به نظر می‌رسد بازگشت دوباره محدودیت‌ها می‌تواند عامل جلوگیری از شیوع بیشتر بیماری در استان شود.

وی ادامه داد: در این مرحله بیمارستان‌های امین، خورشید و غرضی به عنوان مرکز ارجاع بیماران کرونایی در شهر اصفهان است و علاوه بر این سایر بیمارستان‌ها نیز دارای بخش ایزوله به منظور پذیرش بیمارانی است که به واسطه بیماری دیگری غیر از کرونا مراجعه داشته و ابتلای به کرونا در آنها تشخیص داده شده است.

چنگیز با بیان اینکه تجمع‌ها عامل گسترش بیماری کروناست، تاکید کرد: مردم از حضور در اجتماع غیر ضروری در همه بخشها خودداری کنند.

رییس دانشگاه علوم پزشکی اصفهان ادامه داد: متاسفانه برخی گزارش‌ها حاکی است با شروع فعالیت تالارها در استان، این مراکز نسبت به رعایت پروتکل‌های بهداشتی اهتمام لازم ندارند.

وی اضافه کرد: برغم اینکه مراسمی مثل جشن عروسی، ترحیم و مهمانی و موارد شبیه آن در فرهنگ ما پسندیده است ولی با توجه به شیوع بیماری کرونا توصیه می‌شود، شهروندان و هم استانی‌ها از حضور در این برنامه‌ها اجتناب کنند.

استاندار اصفهان تاکید کرد: اگر مردم در رعایت توصیه‌های بهداشتی و فاصله‌گذاری اجتماعی همراهی نکنند نتیجه‌ای برای مقابله با ویروس نخواهیم داشت.

عباس رضایی با بیان اینکه برای سلامتی نمی‌توان قیمت تعیین کرد، اظهار کرد: نیروهای بهداشت و درمان خسته از کار نیستند بلکه خسته از عایت نکردن و بی‌توجهی مردم به توصیه‌های بهداشتی هستند

وی با بیان اینکه از ۱۵ تیرماه ورود افراد در مجموعه اداری و اماکن سربسته، بانک‌ها، مترو و اتوبوس بدون ماسک ممنوع شده است، ادامه داد: در صورت رعایت نکردن پروتکل‌های بهداشتی، خدماتی در این مجموعه‌ها ارایه نخواهد شد.

رضایی افزود: زمانی اقدامات موثر خواهد شد که مردم همکاری کرده و از حضور در مجالس غیرضروری در شرایط کرونایی پرهیز کنند.

استاندار اصفهان بیان کرد: بنا به تاکید رییس جمهوری فردی که کرونا مثبت می‌شود باید از حضور در مجامع پرهیز کند و به محل کار و خانواده وی اطلاع داده شود.

به گفته وی شست و شوی مکرر دست‌ها، استفاده از ماسک، دوری از تجمعات بی‌جهت و بی‌مورد و رعایت پروتکل‌های بهداشتی و عدم تجمع در پارک‌ها می‌توان کرونا را شکست داد.

■ ساده‌انگاری کرونا نتیجه برداشت ناصحیح از عواقب این بیماری است

استاد جامعه‌شناسی دانشگاه آزاد واحد اصفهان گفت: ساده‌انگاری و بی توجهی برخی از افراد جامعه نسبت به تهدیدات کرونا نتیجه برداشت ناصحیح و غیرواقعی آنها از عواقب و پیامدهای این بیماری برای خود و اطرافیان آنهاست.

مهدی شاه‌نوروزی در گفت و گو با ایرنا افزود: این افراد همان‌هایی هستند که مرگ را برای همسایه می‌دانند و ابتلا به این بیماری را محال و درمان آن را سطحی و همانند یک سرماخوردگی ساده می‌دانند.

وی ادامه داد: ولی آنچه مهم است خودخواهی و بی مسوولیتی این افراد در قبال سایر افراد جامعه است زیرا آنها شاید برای جان خود ارزشی قائل نباشند ولی این حق را ندارند که سلامت دیگران را به اجبار تهدید کنند.

این جامعه‌شناس با تشریح تغییرات و شرایط کشور در چند ماه اخیر به واسطه شیوع ویروس کرونا و گرفتاری های اجتماعی و اقتصادی بسیار برای مردم گفت: این بیماری همانند بحران جنگ است ولی نه یک جنگ نظامی بلکه درگیری خاموشی که هرلحظه می تواند به اشکال مختلف جان افراد را بگیرد.

وی ادامه داد: در این جنگ باید مقصران شناسایی شوند و در ابتدا به آنها آگاهی بیشتر در ارتباط با خطرات و پیامدهای این بیماری داده شود و درصورت اصرار برای ادامه روش غیربهداشتی خود در برخورد با این بیماری از راه های جریمه مالی تا برخوردهای قضایی استفاده شود.

شاه‌نوروزی با بیان اینکه تاکنون بنا به آمار کشوری افزون بر ۱۱ هزار نفر در کشور، قربانی این بیماری شدند، گفت: بر این اساس باید از طریق پزشکان سرشناس و مشهور هر روز توصیه‌های بهداشتی به صورت برجسته کردن عواقب ابتلا به این بیماری از رسانه‌های تصویری و شبکه‌های اجتماعی به مردم اطلاع رسانی شود.

وی نشان دادن تصاویر و یا مصاحبه با بیماران گرفتار با کرونا و خانواده‌های نگران آنها در کنار یادآوری تعداد فوت شدگان می تواند در تحریک افراد منفعل در رعایت توصیه‌های بهداشتی موثر باشد.

این جامعه‌شناس با بیان اینکه گاهی اجبار موثر و ضروری است گفت: باید به اصناف و مسوولان اماکن عمومی دستور داده شود که باید با اجبار به رعایت فاصله اجتماعی و زدن ماسک به مردم خدمات ارائه دهند و یا بستر آن را بصورت کم کردن ظرفیت پذیرش در محل کسب خود فراهم کنند.

وی در پایان با بیان اینکه این بیماری ساده و زودگذر نیست، گفت: باید همه کارشناسان اجتماعی، جامعه‌شناسان و روانشناسان برای ارائه راهکارهای لازم برای تاکید بر رعایت پروتکل‌های بهداشتی و مجاب کردن اقشار بی‌ملاحظه در جامعه به رعایت این رستورات وارد عمل شوند.

خبر

اضافه شدن بخش ویژه «کرونا» به دومین جشنواره فیلم کوتاه مهر سلامت

خبر آزاده سلیمان نژاد

دبیر خانه جشنواره فیلم کوتاه مهر سلامت در دومین جشنواره ملی فیلم کوتاه «مهر سلامت» اصفهان، از اضافه شدن بخش مربوط به آثار با موضوع بیماری کرونا خبر داد که به شکل ویژه و در بخش مستقل مورد ارزیابی و داوری قرار خواهد داد.

به گفته روابط عمومی این جشنواره پیرو مصوبه شورای سیاستگذاری جشنواره، جهت انعکاس خدمات ارزشمند و ایثارگرانه مدافعان سلامت و تجلیل از خدمات ایشان، و هم‌چنین ایجاد فرصتی برابر برای هنرمندانی که در این زمینه اقدام به تولید فیلم کرده‌اند، کلیه آثار مرتبط با بیماری کرونا به طور ویژه و در بخش مستقل مورد ارزیابی و داوری قرار خواهند گرفت. دبیر خانه جشنواره فیلم کوتاه مهر سلامت در بخشی دیگر از اطلاعیه خود از اصحاب هنر (تهیه کنندگان، فیلم نامه نویسان، فیلم سازان) دعوت کرد نسبت به ثبت نام و ارسال آثار مرتبط با کرونا، اقدام نمایند. به استناد این دبیر خانه علاقه‌مندان می توانند آثار خود را تا ۳۱ تیرماه ۱۳۹۹ برای شرکت به جشنواره ارسال کنند. گفتنی است راه‌های ارتباطی با دبیرخانه دومین جشنواره ملی فیلم کوتاه به آدرس: اصفهان - خیابان نشاط - ابتدای خیابان فرشادی - ساختمان اهل البیت علیهم السلام، تلفن: ۳۲۲۰۷۷۶۴-۰۳۱ و کانال تلگرام: @mehr_salamt_film می باشد.

گزارش

در جلسه بررسی پروژه های عمرانی مطرح شد؛

ایجاد شبکه بهم پیوسته دوچرخه در مناطق ۱۵ گانه اصفهان

گزارش اخبار اصفهان

در جلسه شهردار اصفهان با معاونان و مدیران مناطق شهری پیرامون پروژه های عمرانی اصفهان، طرح ایجاد شبکه به هم پیوسته دوچرخه در مناطق ۱۵ گانه و اختصاص اعتبار برای طرح های پیرایش شهری مورد بررسی و بحث قرار گرفت.

به گزارش اداره ارتباطات رسانه ای شهرداری اصفهان، قدرت اله نوروزی در حاشیه جلسه بررسی پروژه های عمرانی که به منظور بررسی طرح های پیرایش شهری در مناطق ۱۵ گانه شهرداری اصفهان و همچنین بررسی میزان پیشرفت رینگ چهارم، تقاطع های غیر همسطح شهید سلیمانی و آفتاب، برگزار شد، اظهار کرد: در این نشست موضوعات پیرایش شهری و اشکالات موجود در آن مطرح و قرار شد در اولین فرصت موانع برطرف و با یک اراده جمعی این موضوع در ۱۵ منطقه پیگیری شود. وی ادامه داد: در صورت وقوع این اتفاق در مناطق ۱۵ گانه ظاهر شهر می تواند دستخوش تحولات بسیار خوبی شود زیرا نازیبایی ها حذف و با یکسان سازی و هارمونی ایجاد شده به شور و نشاط شهری کمک می شود.

شهردار اصفهان تاکید کرد: یکی دیگر از موضوعات مطرح شده در جلسه این بود که راهکاری پیدا شود تا در همه مناطق، خیابانی ویژه دوچرخه سواری در نظر گرفته شود و این خیابان ها در مناطق مختلف شهرداری به یکدیگر متصل شود تا در مجموع یک شبکه دوچرخه سواری در شهر اصفهان شکل بگیرد.

وی با بیان اینکه همه مناطق شهرداری متعهد شدند که این کار را انجام دهند، افزود: طرح ایجاد مسیرهای دوچرخه در همه مناطق در حوزه حمل و نقل مراحل نهایی خود را طی کرده و از ۱۵ روز آینده عملیات اجرایی این طرح برای اجرایی شدن به مناطق ابلاغ می شود. نوروزی ارزیابی عملکرد پیمانکاران سازمان عمران در تقاطع غیر همسطح شهید سلیمانی، پل آفتاب و آزادسازی های بین این دو تقاطع را از دیگر موضوعات مطرح شده در این جلسه ذکر کرد و گفت: همچنین در خصوص زیرگذری که دارای یک لوپ و سه رمپ در همین مسیر در جاده قهجاورستان است، بحث شد و با جمع بندی هایی که صورت گرفت، مباحث مطرح شده می تواند برای همه مردم امیدبخش باشد. وی تاکید کرد: رینگ چهارم به عنوان یک موضوع جدی در دستور کار مدیران شهرداری قرار دارد.

شهردار اصفهان با اشاره به برنامه های «هر یکشنبه، یک افتتاح»، تاکید کرد: هر میزان جلو می رویم تعداد کارهای انجام شده و کلنگ زنی هایی که وجود دارد کار در «هر یکشنبه یک افتتاح» را مشکل کرده است و «هر یکشنبه یک افتتاح» برندی است که در بطن این کار کلنگ زنی ها و افتتاحیه های زیادی برای شهر اصفهان وجود دارد. وی اضافه کرد: امیدواریم با همین سرعت و روندی که در حال طی شدن است، بتوانیم مسیر افتتاحیه ها را ادامه دهیم.

■ آزادسازی سه کیلومتر دیگر از مسیر حلقه حفاظتی

معاون عمران شهری شهرداری اصفهان نیز در حاشیه این نشست، اظهار کرد: عملیات آزادسازی سه کیلومتر دیگر از حلقه حفاظتی از کیلومتر ۴ تا ۷ از روستای بهاران تا تقاطع آفتاب آغاز شده که برآورد هزینه برای اجرای این بخش از رینگ ۶۰ میلیارد تومان است. ایرج مظفر تصریح کرد: برای اجرای این سه کیلومتر لازم است، آزادسازی به عرض ۷۶ متر انجام شود و امیدواریم آزادسازی های این مسیر ظرف ۱۰ ماه انجام شود.

وی با بیان اینکه در این مسیر یک پل در کانال آب و تقاطع جاده قهجاورستان است که به صورت زیرگذر اجرا می شود، تصریح کرد: با اجرای این پروژه، بلوار فرزانگان به شش راه و جاده بهاران متصل و با افتتاح پروژه سردار شهید سلیمانی مسیر شرق حلقه حفاظتی شهر مورد بهره برداری قرار می گیرد. معاون عمران شهری شهرداری اصفهان با تاکید بر اینکه طول مسیر حلقه حفاظتی شهر حدفاصل کارخانه قند تا تقاطع آفتاب هفت کیلومتر است که یک کیلومتر آن با احداث پروژه مجموعه پل ها و تقاطع سردار شهید سلیمانی احداث می شود، گفت: حدود ۵۰۰ متر از این مسیر هفت کیلومتری با ساخت تقاطع آفتاب تکمیل شد، سه کیلومتر هم آغاز شده و دو و نیم کیلومتر در روستا و جاده خاتون آباد است که منطقه ۱۵ در حال آزادسازی این مسیر است که تا اواخر امسال عملیات اجرایی این بخش آغاز می شود.

خبر

۹۴ درصد مشترکین خانگی برخوار کمتر از الگو آب مصرف می کنند

خبر اخبار اصفهان

مدیر آبفا شهرستان برخوار اعلام کرد: ۹۴ درصد مشترکین خانگی در شهرستان برخوار ماهانه بین صفر تا ۱۴ متر مکعب و کمتر از الگو، آب شرب و بهداشت مصرف می کنند.

احمد رضا مهرجو با بیان اینکه سرانه مصرف آب شهروندان در بخش خانگی حدود ۱۴۵ لیتر در شبانه روز است افزود: از عوامل موثر در کاهش مصرف سرانه آب در شهرستان برخوار در سال های اخیر می توان به تشکیل اکیپ مروجین، آگاه سازی مردم در مصرف بهینه آب، همچنین بهره گیری از ظرفیت های فرهنگی و هنری اشاره کرد و نتیجه آن کاهش ۲۰ تا ۲۵ درصدی سرانه مصرف آب در بخش خانگی است..

مدیر آبفا شهرستان برخوار با اشاره به اینکه سلامت و بهداشت آب شرب از اهمیت بسیار بالایی برخوردار است و کیفیت آب شرب از خطوط قرمز شرکت می باشد، خاطر نشان کرد: شبکه بهداشت و درمان بر روی کیفیت آب شرب نظارت و کنترل دقیق داشته و ارتباط تنگاتنگی در بحث کنترل و کیفیت آب با شرکت آبفا دارد، همچنین چند سالی است که شرکت آبفا استان، آزمایشگاه سیار کنترل کیفی وپایش آب راه اندازی کرده و در زمان نیاز در هر نقطه از استان از این آزمایشگاه سیار برای انجام پایش کیفی به منظور اطمینان از سلامت آب استفاده می شود.

مهرجو کنترل کمی و کیفی آب شرب و بهداشت را از وظایف اصلی و ذاتی شرکت آب و فاضلاب دانست و تاکید کرد: آبفا شهرستان برخوار در زمینه کیفی روزانه و به صورت مستمر آزمایشات شیمیایی و میکروبی آب شرب را مانند کلرسنجی ، کدورت سنجی انجام می دهد بدین ترتیب از سالم و بهداشتی بودن آب اطمینان حاصل می شود.

مدیر آبفا شهرستان برخوار به چگونگی تامین آب شرب شهرستان برخوار پرداخت و بیان داشت: شهرستان برخوار تحت پوشش طرح آبرسانی اصفهان بزرگ قرار دارد که از طریق چهار خط انتقال از مسیر شیرخانه کاوه، شیرخانه دولت آباد، شیرخانه زینبیه و ایستگاه پمپاژ آب اردستان منشعب شده و وارد شبکه توزیع آب برخوار می شود.

وی با اشاره به میزان آب مصرفی در طول شبانه روز افزود: در کل شهرستان میزان مصرف آب در طول شبانه روز در زمان غیر پیک حدود ۲۲۰ هزار متر مکعب و در اوقات پیک مصرف به بیش از ۳۰ هزار متر مکعب هم می رسد این در حالیست که در فصل تابستان از مشترکین برخوار انتظار می رود باتوجه به محدودیت منابع آبی همچنان آب شرب را مطابق الگومصرف کنند تا در تامین پایدار آب شرب با چالش مواجه نشویم.

یادداشت

حسن سبحانی مهر

ادامه از صفحه یک

... افزایش اشتغال را تحت شرایطی میسور می‌نماید. در پایان سال مالی هم، سهام از سود حاصل از تولید و عرضه، متناسب با شرایط مورد توافق برخوردار می‌شوند و اگر زیانی هم متوجه بنگاه شده بود، منطقاً در زیان حاصله هم صاحب سهم شریک است.

۳- قابل قبول است که برخی از سهامداران بخواهند به دلایلی منتظر زمان اعلام ارقام ترازنامه مالی بنگاه و در یافت سود حاصله نمانند و به هر دلیلی سهام خویش را بر اساس سابقه بنگاه و روند سود و زیان آن در سال‌های گذشته بفروشند و از بازار خارج شوند.

۴- اما وارد شدن عده‌ای به بورس و خرید سهام شرکت یا شرکت‌هایی و فروختن آن‌ها در همان روز یا روزهای آتی به قیمت بالاتر و سپس تکرار این کار، در حالی که افزایش قیمت سهام، هیچ ارتباطی با سود آوری تولیدات بنگاه ذیربط ندارد، قماربازی با پول و نه سرمایه گذاری در بورس محسوب می‌شود. کاری که به خصوص در شرایطی مثل آنچه در این ایام می گذرد متأثر از سیاست «دارایی فروشی بخش‌های دولتی و اخیراً صاحبان بسیار محترم سهام هدیه‌ای عدالت»، خود بر اشتیاق دیگران برای برد در قمارهای ساعتی و روزانه دامن می‌زند و شاخص روزانه بورس را به علامت سنج میزان این اشتیاق به «کره گرفتن از آب نقدینگی» مبدل می‌سازد.

۵- رونق هر اقتصادی را باید در افزایش تولید، شاغل بودن متقاضیان کار، ثبات سطح عمومی قیمت‌ها و تحصیل سود از سرمایه گذاری جستجو کرد و این به معنای آن است که افزایش شاخص بورس به واسطه کنش‌های پولی میل به دریافت منافع بالا، آن هم در زمانی چند روزه و چند ماهه از مجاری قمار بازی روی سهام و تجربه برد و باخت از پول، نشانه اشتغال صاحبان نقدینگی به کاری غیر مولد و منافعی قمار آورده است کاری که به اقتضای ذاتش، می‌تواند طوفان باخت را هم برای بازیگرانش رقم بزند.

۶- هر چند بالا رفتن شاخص بورس از طریق قماربازی بر سهامی که منشأ افزایش قیمت خود را نه در چگونگی‌های خط تولید که در افزون طلبی‌های نقدینگی‌های مساله دار و یا عرضه دارایی‌های کم مقدار سهامداران پر شمار، رد یابی می‌کنند، می‌تواند عطش کسانی را به لزوم احساس روبه راه بودن اقتصاد، سیر آب نماید اما بدون شک اقتصاد ملی از این حیث، امکان برخاستن و مشاهده رونق تولید و دریافت و پرداخت سود معطوف به تولید و نه بهره معطوف به پول را نخواهد داشت.

اخبار اصفهان

ISFAHAN NEWS

اولین روزنامه اقتصادی دوزبانه استان اصفهان

روزنامه اقتصادی استان اصفهان

شنبه | ۲۱ تیر ۱۳۹۹ | ۱۱ جولای ۲۰۲۰ | ۱۹ ذی‌القعده ۱۴۴۱ | سال دوم | شماره ۵۴۲ | صفحه اول

قیمت ۲۰۰۰ تومان



سخنگوی وزارت امور خارجه ایران عنوان کرد:

نقش مهم اصفهان در افزایش دیپلماسی شهری و فرهنگی

سخنگوی وزارت امور خارجه ایران و رئیس مرکز دیپلماسی عمومی و رسانه ای وزارت خارجه در دیدار با قدرت اله نوروزی، شهردار اصفهان گفت: دیپلماسی شهری و فرهنگی در زمان بسته بودن ...

۷



عکس: ایسنا

اصفهان در محاصره آلاینده‌ها در سرما، گرفتار گردوغبار در گرما:

نفس شهر تنگ است...

هر چند که اصفهان قطب صنعت کشور محسوب می‌شود، اما شاید اگر شرایط اقلیمی یکی دیگر از کلان شهرهای ایران را داشتیم وضعیت کیفیت هوای اصفهان مطلوب تر بود

۲

اخبار اصفهان ISFAHAN NEWS

یادداشت

محسن جلال‌پور | اتاق ایران

«زمین» و «زمان» بهانه‌ای برای تعطیلی کارخانه‌ها

صنعتگر دلسوز و بزرگواری را می‌شناسم که از اواخر دهه ۴۰ تا امروز در کار تولید بوده و سال‌های طولانی است که در این راه کمر خم کرده و فرد موفقی محسوب می‌شود. گاهی حال و احوالی از هم می‌پرسیم و از زمانی که می‌شناسمش همواره او را فردی ملی‌گرا و مؤمن و معتقد می‌دانم.

اخیرا شنیدم قصد دارد خط تولیدش را متوقف و زمین کارخانه‌اش را واگذار کند. پرس‌وجو کردم؛ بازنشستگی بهانه بود. گفته بود: «می‌خواهم خودم را خلاص کنم.» گفته بود: «مدت‌هاست پول کارگران را از محل ساخت‌وساز و فروش آپارتمان در تهران می‌پردازم و خیلی وقت است به این نتیجه رسیده‌ام که در کشور ما، تولید خطاست.»

دوستی که برایم خبر را آورد در وصفش گفت: ۵۰ سال عاشق کارش بوده و هر روز ساعت ۵ صبح از خانه بیرون می‌زده و ۱۰ شب به خانه برمی‌گشته و...

ادامه در صفحه ۲

تامین آب شرب و بهداشت اصفهان در سه ماهه گرم سال به‌سختی صورت می‌گیرد

معاون بهره برداری و توسعه آب شرکت آب و فاضلاب استان اصفهان عنوان کرد: خط قرمز شرکت آبفا استان اصفهان، کیفیت آب شرب است.

ناصر اکبری در ادامه افزود: در ۹ ماه سال تامین آب اصفهان به صورت پایدار و ۱۰۰ درصد از تصفیه خانه بابا شیخعلی انجام می شود، اما در سه ماه سال، از نیمه خرداد تا نیمه شهریور ماه، تامین آب شرب اصفهان در شرایط سختی انجام می گیرد و در این شرایط برای تامین آب با کیفیت، به ناچار از منابع محلی استفاده می کنیم. وی تاکید کرد: در پیک تابستان تامین آب شرب به صورت اختلاط آب چاه‌ها و ...

۲

بازار طلا و سکه ۹۹/۴/۱۹ ساعت ۲۰:۰۵

قیمت سکه	قیمت فروش	قیمت قبلی
سکه طرح قدیم	۱۰٬۳۲۸٬۰۰۰	۱۰٬۲۹۸٬۰۰۰
سکه طرح جدید	۹٬۶۰۰٬۰۰۰	۹٬۵۰۰٬۰۰۰
نیم سکه	۵٬۳۰۰٬۰۰۰	۵٬۲۰۰٬۰۰۰
ربع سکه	۳٬۱۲۰٬۰۰۰	۳٬۰۰۰٬۰۰۰
سکه گرمی	۱٬۶۰۰٬۰۰۰	۱٬۵۵۰٬۰۰۰
یک مثقال طلای ۱۷ عیار	۴٬۱۸۸٬۰۰۰	۴٬۰۲۷٬۰۰۰
یک گرم طلای ۱۸ عیار	۹۶۶٬۴۰۰	۹۲۹٬۷۰۰
طلای آب شده نقدی	۴٬۱۸۸٬۰۰۰	۴٬۰۲۹٬۰۰۰
یک گرم طلای ۲۴ عیار	۱٬۲۸۸٬۵۰۰	۱٬۲۳۹٬۶۰۰

آگهی مزایده

نوبت دوم

شهرداری ورنامخواست به استناد مجوز شماره ۳۳ مورخ ۱۳۹۹/۰۲/۱۶ شورای اسلامی شهر در نظر دارد نسبت به فروش اقلام ضایعاتی از طریق مزایده عمومی اقدام نماید. لذا علاقمندان شرکت در مزایده می توانند جهت کسب اطلاعات بیشتر و اخذ اسناد مزایده تا تاریخ ۱۳۹۹/۰۴/۳۱ به واحد مالی شهرداری ورنامخواست مراجعه نمایند.

تلفن تماس: ۵۲۲۵۱۰۳۰-۰۳۱ داخلی ۲۳

علیرضا اطهری فر – شهردار ورنامخواست

شناسه: ۹۰۱۶۲

آگهی مزایده اجاره (نوبت اول)

چاپ اول

شهرداری سده لنجان به استناد مجوز شماره ۳۸/ش/۹۹ مورخ ۱۳۹۹/۰۲/۰۳ شورای محترم اسلامی شهر در نظر دارد امتیاز کیوسک اغذیه فروشی واقع در پارک ساحلی شهر به مساحت ۲۰ متر مربع را بر اساس قیمت گذاری کارشناس رسمی دادگستری به مبلغ ۲،۰۰۰،۰۰۰ ریال پایه برای هر ماه در سال اول به صورت اجاره به مدت ۱ سال (با بند تمدید تا دو سال با افزایش ۲۰ درصد سالانه) واگذار نماید.

لذا کلیه متقاضیان حداکثر تا پایان وقت اداری روز شنبه مورخ ۹۹/۰۵/۰۴ مهلت دارند جهت اخذ اسناد مزایده و کسب اطلاعات بیشتر به ساختمان شهرداری مراجعه و یا با شماره تلفن ۵۲۴۳۲۳۲۳-۰۳۱ تماس حاصل فرمایند.

حسین ناظم الرعایا – شهردار سده لنجان

شناسه: ۹۰۸۹۰۸

آگهی مناقصه عمومی یک مرحله ای شماره ۹۹/۴۰۴

نوبت دوم

مجتمع طلای موته در نظر دارد خرید ۱۰۰ تن سیانور سدیم با خلوص حداقل ۴۰ درصد مورد استفاده در کارخانه طلای موته (نوبت دوم) را از طریق سامانه تدارکات الکترونیکی دولت (ستاد) به شماره ثبت ستاد ۲۰۹۹۰۰۱۵۴۶۰۰۰۰۰۸ و با جزییات مندرج در اسناد مناقصه و با تضمین شرکت در مناقصه (فرآیند اراجاع کار) به مبلغ ۹۷۵،۰۰۰،۰۰۰ ریال (نهصد و هفتاد و پنج میلیون ریال) به صورت (واریز نقدی یا ضمانتنامه بانکی) برگزار نماید.

– تاریخ انتشار مناقصه در سامانه: ساعت ۹ صبح روز پنجشنبه مورخ ۱۳۹۹/۰۴/۱۹

– مهلت زمانی دریافت اسناد مناقصه از سایت: ساعت ۱۷ روز شنبه مورخ ۱۳۹۹/۰۴/۲۸

– مهلت زمانی ارائه پیشنهاد: ساعت ۱۴ روز شنبه مورخ ۱۳۹۹/۰۵/۱۱

– تاریخ بازگشایی پاکت ها: ساعت ۱۰:۳۰ روز یکشنبه مورخ ۱۳۹۹/۰۵/۱۲

علاقمندان شرکت در مناقصه می بایست جهت ثبت نام و دریافت گواهی امضای الکترونیکی با شماره های دفتر ثبت نام ۸۸۹۶۹۷۳۷ و ۸۵۱۹۳۷۶۸-۰۲۱ و مرکز ۲۷۳۱۳۱۳۱-۰۲۱ تماس حاصل نمایند و یا به آدرس اینترنتی www.setadiran.ir مراجعه نمایند.

شناسه: ۹۰۸۵۴۰

آگهی مزایده (نوبت اول)

چاپ دوم

شهرداری ایمانشهر در نظر دارد طی تشریفات مزایده عمومی به استناد بند ۹ ماده ۵۵ قانون شهرداری ها مصوب ۱۳۳۴/۴/۱۱ با اصلاحات و الحاقات و بند ۱۴ ماده ۷۱ قانون تشکیلات وظایف و انتخابات شورای اسلامی کشور بر اساس مجوز شورای اسلامی شهر یک قطعه پلاک زمین با کاربری کارگاهی به مساحت ۲۳۹ متر مربع واقع در ایمانشهر مجموعه تفکیکی مداحیان ورودی محله اشترجان از سمت اتوبان ذوب آهن با توجه قیمت پایه کارشناسی رسمی دادگستری به ازای هر متر مربع ۱۳،۵۰۰،۰۰۰ ریال جمعاً به مبلغ ۳،۲۲۶،۵۰۰،۰۰۰ ریال از طریق مزایده اقدام نماید. لذا متقاضیان می توانند از تاریخ انتشار این آگهی تا روز یکشنبه مورخ ۹۹/۰۴/۲۹ به امور مالی شهرداری مراجعه و اسناد شرکت در مزایده را دریافت همچنین قیمت پیشنهادی خود را تا روز دوشنبه مورخ ۹۹/۰۴/۳۰ به دبیرخانه محرمانه (حراست) شهرداری ارائه نمایند.

* لازم به ذکر است هزینه درج آگهی به عهده برنده مزایده خواهد بود.

عباس اله یاری – شهردار ایمانشهر

شناسه: ۹۰۲۹۲۸

آگهی مناقصه عمومی

نوبت دوم

شرکت آب و فاضلاب استان اصفهان در نظر دارد از طریق مناقصه عمومی خرید را مطابق جدول زیر از فروشندگان ذیصلاح انجام دهد.

شماره مناقصه	موضوع مناقصه	نوع بودجه	مبلغ تضمین (ریال)
۹۹-۲-۵۲	خرید ۳۰ تن پلی الکترولیت کاتیونی به منظور آبگیری لجن تصفیه خانه های فاضلاب شمال و جنوب	جاری	۳،۰۹۰،۰۰۰،۰۰۰

مهلت تحویل اسناد به دبیرخانه معاملات شرکت اتاق ۲۹۲:

تاساعت ۱۵:۰۰ روز شنبه به تاریخ ۹۹/۵/۴

تاریخ گشایش اسناد مناقصه: از ساعت ۸:۰۰ روز یکشنبه به تاریخ ۹۹/۵/۵

محل دریافت اسناد: سایت اینترنتی شرکت آب و فاضلاب استان اصفهان

WWW.abfaesfahan.ir

پایگاه ملی اطلاع رسانی مناقصات WWW.iets.mporg.ir

شماره تلفن گویا: ۸-۳۶۶۸۰۰۳۰ - ۰۳۱ (داخلی ۳۸۸)

روزنامه: اخبار اصفهان

تاریخ انتشار نوبت دوم: ۹۹/۰۴/۲۱

شرکت آب و فاضلاب استان اصفهان

آگهی شرکت فولاد مبارکه

ردیف	نوع فراخوان	شماره	موضوع	مهلت ارسال مدارک	مدیریت مرتبط
۱	مناقصه عمومی	۴۸۵۰۹۶۴۲	راهبری، تعمیرات و نگهداری جرثقیل های تولیدی و غیر تولیدی شرکت فولاد مبارکه و فولاد سبا (اعم از سقفی، مونوریل ها یا دروازه ای)	۱۳۹۹/۴/۲۳	برنامه ریزی خرید
۲	مناقصه عمومی	۴۸۵۱۰۹۹۴	رفع اشکال سیستم اندازه گیری پست های برق داخل شرکت	۱۳۹۹/۰۴/۳۰	قراردادهای خرید
۳	تمدید آگهی شناسایی و ارزیابی کیفی پیمانکاران		خرید بخشی از تجهیزات و نصب خط نورد گرم شماره ۲ شامل خط اصلی نورد (سه عدد کوره پیش گرم، دو قفسه رافینگ و هفت قفسه فینیشینگ و سه عدد کلاف پیچ) و خط تکمیلی اسکین پاس و به ظرفیت ۴/۲ میلیون تن	۱۳۹۹/۵/۶	قراردادهای خرید

مناقصات و مزایدات: جهت دریافت اسناد و کسب اطلاعات بیشتر به نشانی www.msc.ir لینک مناقصات و مزایدات بخش خرید و تأمین کنندگان مراجعه و طبق راهنمای موجود، نسبت به انتخاب مناقصه مورد نظر از طریق سیستم ارتباط با تأمین کنندگان (SRM) اقدام نمائید.

سایر فراخوان ها: جهت کسب اطلاعات بیشتر به نشانی www.msc.ir بخش اطلاعیه ها، فراخوان مربوطه مراجعه بفرمایید.

روابط عمومی شرکت فولاد مبارکه

کد آگهی: ۹۹۱۲۵

اخبار اصفهان
ISFAHAN NEWS
۰۲
اقتصاد استان
یکشنبه ۲۲ تیر ۱۳۹۹ | شماره ۵۴۳



استفاده از آب‌های خاکستری به بحران ۱۰ ساله آب اصفهان پایان می‌دهد

مدیرعامل شرکت آب و فاضلاب استان اصفهان با بیان اینکه امیدواریم که در سال آینده بخشی از آب‌های خاکستری را در مدار آبرسانی استان ببینیم، گفت: انجام این پروژه، تا حدودی به بحران ۱۰ ساله آب پایان می‌دهد.

هاشم امینی مدیرعامل آب و فاضلاب استان اصفهان درباره چگونگی استفاده از آب‌های خاکستری اظهار داشت: تفاهمنامه‌ای با سازمان نظام مهندسی استان داشتیم و به طور جدی پیگیر استفاده از آب‌های خاکستری هستیم. او ادامه داد: برخی مجتمع‌های مسکونی و مدارس از این اقدام حمایت کردند و در پی استفاده از آب خاکستری هستند. شهرداری نیز باید قبول کند که استفاده از آب خاکستری از ملزومات احداث مجتمع‌های مسکونی باشد. مدیرعامل شرکت آب و فاضلاب استان اصفهان با بیان اینکه امیدواریم که در سال آینده بخشی از آب‌های خاکستری را در مدار آبرسانی استان ببینیم، گفت: انجام این پروژه، تا حدودی به بحران ۱۰ ساله آب پایان می‌دهد. او ادامه داد: فاضلاب حدود ۱۱ شهر از شهرهای حاشیه رودخانه زاینده رود توسط فولاد مبارکه تامین شده تا از فاضلاب این شهرها استفاده کند. صنایع استان اصفهان در پی استفاده از پساب شهرها هستند که بسیار اهمیت دارد. آب مورد نیاز فضای سبز شاهین شهر و بیش از ۳۰ درصد از فضای سبز شهر اصفهان از پساب شهری تامین می‌شود.



مشارکت در ساخت پروژه‌های انبوه‌سازی مسکن

مدیرعامل سازمان عمران شهرداری اصفهان گفت: رویکرد جدید این سازمان مشارکت در ساخت پروژه‌های انبوه‌سازی مسکن است. مجید طرفه تابان در بیست و نهمین نشست تخصصی فنی و عمرانی کلانشهرهای کشور که به صورت ویدئو کنفرانس برگزار شد به عنوان مسئول تشکیل کارگروهی از بین کارشناسان کلانشهرها در مورد سرمایه‌گذاری، انتقال تجربیات در خصوص استفاده از معادن، ضایعات و پسماندهای ساختمانی، تراشه‌های آسفالت و تبدیل آنها به مصالح ساختمانی، تولید بتن، ترمیم آسفالت و تولیدات کف‌سازی، جدول و ... در کلانشهرها و انجام معاملات بین شهرداری‌ها، تجربیات سازمان عمران شهرداری اصفهان در زمینه تولید جداول وت پرس و همچنین استفاده از ضایعات کارخانجات فولاد سازی (مواد سرباره) و پودر لاستیک به عنوان مواد اولیه و افزودنی در تولید آسفالت را بیان و مزایای استفاده از این روش‌های تولیدی را تشریح کرد.

وی تصریح کرد: رویکرد جدید سازمان عمران شهرداری مشارکت در ساخت پروژه‌های انبوه‌سازی مسکن با شهرداری اصفهان، ارگان‌ها و اشخاص حقیقی است که این امر موجب اجرای پروژه توسط سازمان عمران و همچنین ارزش افزوده ملک برای این سازمان خواهد شد. در ادامه این ویدئو کنفرانس «پیمان عباسی» مدیر کل فنی و عمرانی سازمان‌ها و مناطق شهر تهران دستورالعمل‌های مقابله با ویروس کرونا در کارگاه‌های عمرانی در شهرداری تهران را تشریح کرد.

ایران جزءِ ۱۰ کشور اول دنیا در حوزه‌هایی مانند «هنر صنعت» صنایع دستی قرار دارد؛

اقتصاد هنر جایگزینی برای نفت

چین، هند و ترکیه منابعی محدود دارند، اما اقتصاد خود را از طریق هنر مدیریت می‌کنند

رئیس اتحادیه صنایع دستی استان اصفهان گفت: با مدیریت صحیح می‌توان اقتصاد هنر و صنایع دستی را یکی از گزینه‌های جایگزین نفت دانست.

مزیت اقتصاد ایران حتی با وجود نفت، در فرهنگ و هنر است و ایران جزء ۱۰ کشور اول دنیا در حوزه‌هایی مانند هنر صنعت صنایع دستی قرار دارد.

اخبار اصفهان ISFAHAN NEWS
گزارش
ایمنا

بنابراین مسئله توسعه گردشگری از سویی و توسعه صادرات فرآورده‌های غیر نفتی از سویی دیگر در تمامی اسناد بالادستیِ توسعه کشور نظیر سند چشم‌انداز بیست ساله توسعه و برنامه‌های توسعه پنج ساله، مورد تأکید قرار گرفته است.

با توجه به پایان پذیر بودن ذخایر نفتی و چشم‌انداز مبهم بازار آن در سال‌های بعد از ۲۰۲۰، ضروری است که مسئولان و برنامه ریزان کشور از هم اکنون در اندیشه سال‌های بدون نفت باشند.

گردشگری، صنایع دستی و محصولات هنری می‌توانند در آینده دو جایگزین مناسب برای اقتصاد وابسته به نفت باشند. اما از آنجا که گردشگری و صنایع هنری ایران دو مقوله به هم پیوسته و مکمل یکدیگرند، بدون سرمایه گذاری مناسب در صنایع دستی و فعالیت‌های هنری کشور، چشم‌انداز روشنی برای گردشگری نیز نمی‌توان متصور بود. بی گمان توسعه صنایع هنری و دستی و تقویت جاذبه‌های گردشگری، بدون وجود نیروی انسانی متخصص و آموزش دیده در این حوزه امکان پذیر نیست، چرا که بدون سرمایه گذاری مستمر و برنامه‌ریزی شده در حوزه هنر و فرهنگ به هیچیک از اهداف استراتژی‌های بلند مدت توسعه‌ای نمی‌توان دست یافت؛ و البته سرمایه گذاری مستمر و برنامه‌ریزی شده نیازمند نیروی انسانی آموزش دیده، با تجربه و توانمند جهت ارتباط با بازارهای جهانی و قلمرو دانش است.

نخستین گام در این راه، برنامه‌ریزی دقیق است که هم اقتصاد را در نظر بگیرد و هم شناخت کاملی از هنر ارائه دهد و همچنین رابطه متقابل این دو را به خوبی درک کنند، مأموریت رشته «اقتصاد هنر» تلفیق این دو دانش است. مجلس شورای اسلامی به عنوان قوه قانون گذار کشور کمک بسیاری در این راستا می‌تواند انجام دهد. اقدامی که تاکنون در هیچ یک از مجلس‌ها انجام نشده و به نظر می‌رسد بهارستان نشینان تازه نفس نیز برنامه‌ای برای حوزه صنایع دستی و گردشگری ندارند.

نخستین گام در این راه، برنامه‌ریزی دقیق است که هم اقتصاد را در نظر بگیرد و هم شناخت کاملی از هنر ارائه دهد و همچنین رابطه متقابل این دو را به خوبی درک کنند



عباس شیردل، رئیس اتحادیه صنایع دستی استان اصفهان در این خصوص گفت: در مجلس شورای اسلامی کمیسیون فرهنگی وجود دارد و می‌توان زیر مجموعه‌های صنایع دستی، میراث فرهنگی و گردشگری را با نام کمیته به این کمیسیون اضافه کرد. اگر مجلس واقعاً کار کند همان کمیسیون فرهنگی کفایت می‌کند و نیازی به تشکیل کمیسیون تخصصی جدید نیست.

وی افزود: مجلس باید از انتقادها و پیشنهادهای اتحادیه‌ها و تشکل مختلف و از اطلاعات و آمار تشکل‌ها برای مسائل زیر بنایی استفاده کند، چرا که آمارهای دولتی غلط و دروغ است. اقتصاد هنر و صنایع دستی می‌تواند یکی از گزینه‌های جایگزین نفت باشد البته نیاز به مدیریت دارد. چین، هند و ترکیه منابعی محدود دارند، اما اقتصاد خود را از طریق هنر مدیریت می‌کنند.

رئیس اتحادیه صنایع دستی استان اصفهان خاطر نشان کرد: دستگاه‌های دولتی مرتبط به صنایع دستی عملکرد خوبی نداشتند و آمارهای غلط وجود دارد و عددی که برای صادرات در این حوزه که عنوان می‌شود، صحیح نیست ضمن اینکه خواسته‌های هنرمندان به گوش مسئولین نمی‌رسد.

گزارش

تخت فولاد باید در سطح ملی و بین المللی معرفی شود

مدیر مجموعه فرهنگی، مذهبی تخت فولاد اصفهان گفت: تخت فولاد باید به منظور ارائه خدمات بهتر این میراث ماندگار و آشنایی مردم با این سرزمین شگفت انگیز در سطح ملی و بین المللی معرفی شود.

سید علی معرک نژاد اظهار کرد: تمامی پهنه ۷۵ هکتاری مجموعه تخت فولاد را می توان به عنوان یک موزه در نظر گرفت که از جمله بخش های با ارزش آن از لحاظ تاریخی و فرهنگی می توان به سنگ قبور، کتیبه ها، بناها و معماری هایی که در دوره های مختلف از جمله ایلخانی، صفویه و قاجار انجام شده اشاره کرد. وی ادامه داد: این ظرفیت های بالقوه باعث شده تا تخت فولاد تبدیل به یک سایت موزه شود که این سایت موزه نیاز به تجهیزات و امکانات اضافی ندارد بلکه برای راه اندازی سایت موزه ها، خوانسازی در سه سطح تخت فولاد، سطح شهر اصفهان و در سطح ملی مورد نظر است.

مدیر مجموعه فرهنگی، مذهبی تخت فولاد اصفهان تصریح کرد: تبدیل تخت فولاد به سایت موزه گردشگری معنوی در حوزه جغرافیایی ملی و بین المللی چشم انداز این مجموعه بوده که قرار است با مشارکت هایی که صورت می گیرد انجام شود. معرک نژاد افزود: با توجه به اینکه باید با استفاده از تعاملات و تبادلات فرهنگی در سطح ملی، برنامه ریزی های دقیقی انجام دهیم با کمیته ملی موزه های ایران که یک نهاد ملی است تفاهم نامه ملی امضا کردیم تا این نهاد در سطح بین المللی مجموعه را در زمینه های ارائه خدمات و آشنایی با سطح جهانی موزه ها حمایت و پشتیبانی کند.

وی ادامه داد: امضای تفاهم نامه با کمیته ملی موزه های ایران سبب می شود بتوانیم تخت فولاد را به عنوان یک سایت موزه گردشگری به شبکه های موزه جهانی مرتبط کنیم.

وی با بیان اینکه این تفاهم نامه به تبلیغات و بازاریابی ما در این زمینه کمک می کند، خاطرنشان کرد: این تفاهم نامه در نوع خود بینظیر و از اهمیت ویژه ای برخوردار است به همین جهت سعی داریم اقدامات پویا سازی و خدمات بهتر را بر روی آثاری که در سال ۱۳۷۵ با کمک سازمان میراث فرهنگی اصفهان به ثبت ملی رسیده است، انجام دهیم.

اخبار اصفهان ISFAHAN NEWS
سرمقاله
فرزانه مستاجران

ادامه از صفحه یک

... سرمایه‌گذاری پیشنهاد می‌کند (البته در مقالات گذشته در مورد سرمایه گذاری در این بخش و مشکلات آن به تفسیر صحبت به میان آمده است) هرچند الزامات داخلی، تحریم‌های بین‌المللی، ضعف ارزش پول ملی و بی ثباتی شاخص‌های اقتصاد کلان چالش‌های جدی برای این سرمایه گذاری محسوب می‌شود. اگر چه کاهش تولیدات صنعتی در کشور به دلیل شیوع بیماری کرونا در سال ۲۰۲۰ باعث کاهش مصرف برق در کشور خواهد شد اما پیش بینی می شود در سال ۲۰۲۱ صنعت برق ایران به روند رونق باز خواهد گشت و تولید و مصرف به ترتیب به سطوح ۲۸۲ و ۲۴۵ تراوات-ساعت خواهد رسید. در ۲۰۲۲ نیز ارقام ۳۰۲ و ۲۶۲ تراواتی-ساعتی برای تولید و مصرف برق ایران پیش‌بینی شده است. مخلص کلام اینکه اگر این روزها از فروش نرفتن و تحریم های یک جانبه نفت کشورمان اخبار ناخوشایند زیادی به گوشمان می رسد و هر روز ناامید تر می شویم اما باید گفت که ایران تنها نفت ندارد بلکه هر وجب از خاک و اقلیم این کشور پر است از مواهب الهی که تنها نیازمند نیم نگاهی از سوی مسئولین و مردم است تا به اقتصاد نفتی و شکست خورده کشور ما جانی دوباره ببخشد.

آگهی مفاد آراء صادره توسط هیات حل اختلاف موضوع قانون تعیین تکلیف وضعیت ثبتی اراضی و ساختمانهای فاقد سند رسمی مستقر در اداره ثبت اسناد و املاک شهرستان مبارکه

نظر به اینکه طبق آراء صادره توسط هیأت فوق الذکر تصرفات مفروزی یا مشاعی افراد مشروحه ذیل به استناد اسناد مالکیت رسمی مشاعی یا قباله انتقال عادی مورد تأیید قرار گرفته است لذا طبق ماده ۳ قانون تعیین تکلیف وضعیت ثبتی اراضی و ساختمانهای فاقد سند رسمی ، مفاد آراء صادره در دو نوبت به فاصله ۱۵ روز در روزنامه‌های اخبار اصفهان و زاینده رود چاپ و منتشر می گردد تا چنانچه شخص یا اشخاصی نسبت به آراء مذکور معترض باشند از تاریخ انتشار نوبت اول آگهی روزنامه ظرف مدت دو ماه اعتراض خود را به اداره ثبت محل وقوع ملک تسلیم و رسید اخذ نمایند. معترض باید ظرف یکماه از تاریخ تسلیم اعتراض مبادرت به تقدیم دادخواست به دادگاه عمومی محل نمایدو گواهی تقدیم دادخواست را به اداره ثبت محل تحویل دهد. در اینصورت اقدامات ثبت موکول به ارائه حکم قطعی دادگاه خواهد بود ،و چنانچه اعتراض در مهلت قانونی واصل نگردد یا معترض ، گواهی تقدیم دادخواست به دادگاه عمومی محل را ارائه نکند، اداره ثبت محل مبادرت به صدور سند مالکیت بنام متصرف می نماید. لیکن صدور سند مالکیت جدید مانع مراجعه متضرر به دادگاه نخواهد بود .

((املاک وابنیه واقع در بخش ۸ و ۹ ثبت اصفهان))

۱- رأی شماره ۱۳۹۹۶۰۳۰۲۰۰۹۰۰۰۲۷۹ مورخ ۱۳۹۹/۰۲/۳۱ خانم سهیلا محمدی مبارکه فرزند محمد حسین سه دانگ مشاع از ششدانگ یک باب خانه به مساحت ۱۴۶/۲۲ متر مربع مجزی شده از پلاک یک اصلی واقع در بخش ۹ ثبت اصفهان انتقالی بموجب قباله عادی با واسطه از مالک رسمی به موجب سند رسمی ۵۲۲۹۱ مورخ ۱۳۵۰/۱۱/۱۶ دفتر ۲۹- اصفهان از مالک رسمی عبدالله رئیسی

۲- رأی شماره ۱۳۹۹۶۰۳۰۲۰۰۹۰۰۰۲۷۸ مورخ ۱۳۹۹/۰۲/۳۱ آقای بختیار آقاجانی فرزند باقر سه دانگ مشاع از ششدانگ یک باب خانه به مساحت ۱۴۶/۲۲ متر مربع مجزی شده از پلاک یک اصلی واقع در بخش ۹ ثبت اصفهان انتقالی بموجب قباله عادی با واسطه از مالک رسمی به موجب سند رسمی ۵۲۲۹۱ مورخ ۱۳۵۰/۱۱/۱۶ دفتر ۲۹- اصفهان از مالک رسمی عبدالله رئیسی

۳-- رأی شماره ۱۳۹۸۶۰۳۰۲۰۰۹۰۰۴۲۷۱ مورخ ۱۳۹۹/۱۱/۲۸ خانم نرگس صفایی فرزند علامعلی ششدانگ قطعه زمین محصور با بنای احداثی به مساحت ۱۰۵۱/۱۳ متر مربع مجزی شده از پلاک ی۸- اصلی واقع در بخش ۸ ثبت اصفهان انتقالی بموجب قباله عادی با واسطه از مالک رسمی به موجب سند رسمی ۴۰۵۴۹ مورخ ۱۳۷۴/۱۲/۱۲ دفتر ۳۹ اصفهان از مالک رسمی بهزاد قربانی سینی

۴-- رأی شماره ۱۳۹۸۶۰۳۰۲۰۰۹۰۰۴۲۳۱ مورخ ۱۳۹۸/۱۱/۳۰ آقای چنگیز یلمه ها فرزند نوروز علی ششدانگ یک باب خانه به مساحت ۳۵۰/۳۳متر مربع مجزی شده از پلاک ۴۱- اصلی واقع در بخش ۸ثبت اصفهان انتقالی بموجب قباله عادی با واسطه از مالک رسمی به موجب سند رسمی ۶۹۶۸ مورخ ۱۳۲۸/۰۳/۲۸ دفتر ۴۰- اصفهان از مالک رسمی محمد نیازی

۵-- رأی شماره ۱۳۹۹۶۰۳۰۲۰۰۹۰۰۰۲۶۸ مورخ ۱۳۹۹/۰۲/۳۱ خانم اشرف فرشید طالخونچه فرزند ولی الله ششدانگ یک باب مغازه به مساحت ۹۳/۴۴ متر مربع مجزی شده از پلاک ۳۰۰ فرعی از ۴۰- اصلی واقع در بخش ۸ ثبت اصفهان انتقالی بموجب قباله عادی با واسطه از مالک رسمی قاسم صداقت طالخونچه

۶- رأی شماره ۱۳۹۹۶۰۳۰۲۰۰۹۰۰۰۲۶۹ مورخ ۱۳۹۹/۰۲/۳۱ خانم اشرف فرشید طالخونچه فرزند ولی الله ششدانگ یک باب خانه به مساحت ۲۵۴/۵۸ متر مربع مجزی شده از پلاک ۳۰۰ فرعی از ۴۰- اصلی واقع در بخش ۸ ثبت اصفهان انتقالی بموجب قباله عادی با واسطه از مالک رسمی قاسم صداقت طالخونچه

۷- رأی شماره ۱۳۹۹۶۰۳۰۲۰۰۹۰۰۰۲۷۱ مورخ ۱۳۹۹/۰۲/۳۱ آقای پنجعلی شاهمرادی ورنامخواستی فرزند حسن ششدانگ یک باب خانه و زمین محصور متصله به مساحت ۴۹۳/۲۷ متر مربع مجزی شده از پلاک ۱۶- اصلی واقع در بخش ۸ ثبت اصفهان انتقالی بموجب قباله عادی با واسطه به موجب سند شماره ۲۵۹۷۵ مورخ ۱۳۵۱/۰۳/۱۷ دفتر سه شهرضا از مالک رسمی یدالله گودرزی سرارودی

۸- رأی شماره ۱۳۹۹۶۰۳۰۲۰۰۹۰۰۰۲۷۶ مورخ ۱۳۹۹/۰۲/۳۱ آقای اسفندیار قربانی اسماعیل ترخانی فرزند حشمت الله ششدانگ یک باب خانه به مساحت ۲۴۲/۴۰ متر مربع مجزی شده از ۱۷- اصلی واقع در بخش ۸ ثبت اصفهان انتقالی بموجب قباله عادی با واسطه به موجب سند رسمی ۲۵۶۱۲ مورخ ۱۳۵۱/۰۳/۱ دفتر سه شهرضا از مالک رسمی رحمت الله قربانی

۹- رأی شماره ۱۳۹۹۶۰۳۰۲۰۰۹۰۰۰۲۷۷ مورخ ۱۳۹۹/۰۲/۳۱ آقای حشمت الله قربانی اسماعیل ترخانی فرزند نعمت الله ششدانگ یک باب خانه به مساحت ۳۲۱/۷۶ متر مربع مجزی شده از پلاک ۱۶-اصلی واقع در بخش ۸ ثبت اصفهان انتقالی بموجب قباله عادی با واسطه به موجب سند ۱۵۷۶۰ مورخ ۱۳۳۷/۱۲/۱۲ دفتر ۴ شهرضا از مالک رسمی عبدالخالق باروتی شاهکوچکی

۱۰- رأی شماره ۱۳۹۹۶۰۳۰۲۰۰۹۰۰۰۲۸۴ مورخ ۱۳۹۹/۰۲/۳۱ آقای هیبت الله مومنی نهچیری فرزند عزیز ششدانگ یک باب گلخانه به مساحت ۳۱۵/۴۰ متر مربع مجزی شده از پلاک ۹- اصلی واقع در بخش ۸ ثبت اصفهان انتقالی بموجب قباله عادی با واسطه از مالک رسمی بهادر خان نهچیری

۱۱- رأی شماره ۱۳۹۹۶۰۳۰۲۰۰۹۰۰۰۰۲۹ مورخ ۱۳۹۹/۰۱/۱۸ آقای حمیدر ضا عقیلی فرزند ابراهیم ششدانگ یک باب خانه به مساحت ۱۹۲ متر مربع مجزی شده از پلاک ۱۶۵ فرعی از یک- اصلی واقع در بخش ۸ ثبت اصفهان انتقالی بموجب قباله عادی با واسطه به موجب سند ۵۱۹ مورخ ۱۳۱۶/۰۵/۲۰ دفتر ۴- شهرضا از مالک رسمی اسماعیل نصوحی دهنوی

۱۲- رأی شماره ۱۳۹۸۶۰۳۰۲۰۰۹۰۰۴۲۲۰ مورخ ۱۳۹۸/۱۱/۲۸ آقای جعفر رحیمی لنجی فرزند هاشم ششدانگ یک باب خانه به مساحت ۲۳۰/۷۰ متر مربع مجزی شده از پلاک ۱۹- اصلی واقع در بخش ۹ ثبت اصفهان انتقالی بموجب قباله عادی با واسطه به موجب سند ۳۳۶۲۹ مورخ ۱۳۴۸/۰۳/۲۷ دفتر ۸۶ - اصفهان از مالک رسمی حسینقلی مهدوی لنجی

۱۳- رأی شماره ۱۳۹۹۶۰۳۰۲۰۰۹۰۰۰۲۸۰ مورخ ۱۳۹۹/۰۲/۳۱ آقای اسماعیل صادقی سرارودی فرزند مصطفی ششدانگ یک باب ساختمان به مساحت ۲۳۴/۸۴ متر مربع مجزی شده از پلاک ۱۶- اصلی واقع در بخش ۸ ثبت اصفهان انتقالی بموجب قباله عادی با واسطه به موجب سند ۲۵۹۶۸ مورخ ۱۳۵۱/۰۳/۱۷ دفتر سه شهرضا از مالک رسمی کریم باقریان سرارودی

۱۴- رأی شماره ۱۳۹۹۶۰۳۰۲۰۰۹۰۰۰۲۷۰ مورخ ۱۳۹۹/۰۲/۳۱ آقای حسن احمدپور مبارکه فرزند محمود ششدانگ یک باب خانه به مساحت ۲۱۷/۶۶ متر مربع مجزی شده از پلاک ۳۴۸۵ فرعی از ۲- اصلی واقع در بخش ۹ ثبت اصفهان انتقالی بموجب قباله عادی با واسطه از مالک رسمی حاج عبدل احمدپور

۱۵- رأی شماره ۱۳۹۹۶۰۳۰۲۰۰۹۰۰۰۲۶۷ مورخ ۱۳۹۹/۰۲/۳۱ آقای مسیب فروغی قهنویه فرزند علی یار ششدانگ یک باب خانه به مساحت ۲۹۶/۳۶ متر مربع مجزی شده از پلاک ۱۲۶۲ فرعی از ۱۹- اصلی واقع در بخش ۸ ثبت اصفهان انتقالی بموجب قباله عادی با واسطه به موجب سند رسمی ۳۶۲۸۴ مورخ ۱۳۵۴/۰۲/۲۸ دفتر سه شهرضا از مالک رسمی سرفراز رضایی

۱۶- رأی شماره ۱۳۹۹۶۰۳۰۲۰۰۹۰۰۰۲۸۶ مورخ ۱۳۹۹/۰۲/۳۱ آقای حجت الله گودرزی سرارودی فرزند رمضان ششدانگ یک باب خانه به مساحت ۲۲۰متر مربع مجزی شده از پلاک ۱۲فرعی از ۶- اصلی واقع در بخش ۹ ثبت اصفهان انتقالی بموجب قباله عادی با واسطه به موجب سند شماره ۸۴۴ مورخ ۱۳۲۲/۰۳/۱۶ دفتر ۶۲اصفهان از مالک رسمی خلیل راستی

۱۷- رأی شماره ۱۳۹۹۶۰۳۰۲۰۰۹۰۰۰۳۷ مورخ ۱۳۹۹/۰۱/۱۸ خانم فرشته وفایی بروجنی فرزند اصغر ششدانگ یک باب خانه به مساحت ۱۸۰ متر مربع مجزی شده از پلاک ۴۱- اصلی واقع در بخش ۸ ثبت اصفهان انتقالی بموجب قباله عادی با واسطه از مالک رسمی محمد حسین خان یاوری

۱۸- رأی شماره ۱۳۹۹۶۰۳۰۲۰۰۹۰۰۰۲۸۵ مورخ ۱۳۹۹/۰۲/۳۱ آقای علی غضنفرپور خولنجانی فرزند حسن ششدانگ یک درب باغ به مساحت ۱۹۹۶/۲۵ متر مربع مجزی شده از پلاک ۵۰۷- اصلی واقع در بخش ۹ ثبت اصفهان انتقالی بموجب قباله عادی با واسطه به موجب سند رسمی شماره ۲۸۵۹۳ مورخ ۱۳۵۱/۱۲/۶ از مالک رسمی مرتضی غضنفر پور خولنجانی

۱۹- رأی شماره ۱۳۹۹۶۰۳۰۲۰۰۹۰۰۰۲۵۴ مورخ ۱۳۹۹/۰۲/۳۱ خانم نوریجان امیدی دومکانی فرزند عبدالرضا سه دانگ مشاع از ششدانگ یک باب خانه به مساحت ۱۵۳/۶۸ متر مربع مجزی شده از پلاک ۱۱- اصلی واقع در بخش ۸ ثبت اصفهان انتقالی بموجب قباله عادی با واسطه به موجب سند ۱۶۲۴۱ مورخ ۱۳۳۷/۱۱/۱۱ دفتر ۶۲اصفهان از مالک رسمی بهادر خان نهچیری

۲۰ - رای شماره ۱۳۹۹۶۰۳۰۲۰۰۹۰۰۰۲۵۵ مورخ ۱۳۹۹/۰۲/۳۱ آقای علی امیری دومکانی فرزند یار علی سه دانگ مشاع از ششدانگ یک باب خانه به مساحت ۱۵۳/۶۸ متر مربع مجزی شده از پلاک ۱۱- اصلی واقع در بخش ۸ ثبت اصفهان انتقالی بموجب قباله عادی با واسطه به موجب سند ۱۶۲۴۱ مورخ ۱۳۳۷/۱۱/۱۱ دفتر ۶۲اصفهان از مالک رسمی بهادر خان نهچیری

۲۱- رأی شماره ۱۳۹۹۶۰۳۰۲۰۰۹۰۰۰۲۶۶ مورخ ۱۳۹۹/۰۲/۳۱ آقای علی ملک پور قهنویه فرزند خداداد ششدانگ یک باب خانه به مساحت ۲۸۹/۳۰ متر مربع مجزی شده از پلاک ۱۱۱۲۶۲ فرعی از ۱۹- اصلی واقع در بخش ۸ ثبت اصفهان انتقالی بموجب قباله عادی با واسطه به موجب سند ۳۶۲۸۴ مورخ ۱۳۵۴/۰۲/۲۸ دفتر سه شهرضا از مالک رسمی سرفراز رضایی

۲۲ -رأی شماره ۱۳۹۸۰۳۰۲۰۰۹۰۰۲۱۰۴ مورخ ۱۳۹۸/۰۹/۱۳آقای عبدارسول صفایی قهنویه فرزند محمد ششدانگ یک باب خانه به مساحت ۱۳۸/۲۵ متر مربع مجزی شده از پلاک ۱۱- اصلی واقع در بخش ۸ ثبت اصفهان انتقالی بموجب قباله عادی با واسطه به موجب سند ۱۶۲۴۱ مورخ ۱۳۳۷/۱۱/۱۱ دفتر ۶۲اصفهان از مالک رسمی بهادر خان نهچیری

۲۳-رأی شماره ۱۳۹۹۶۰۳۰۲۰۰۹۰۰۰۲۵۶ مورخ ۱۳۹۹/۰۲/۳۱ آقای محمد رحیمی لنجی فرزند مصطفی از ششدانگ یک باب خانه به مساحت ۱۹۶/۱۷ متر مربع مجزی شده از پلاک ۱۲- اصلی واقع در بخش ۸ ثبت اصفهان انتقالی بموجب قباله عادی با واسطه از مالک رسمی عبدالخالق باروتی

۲۴-رأی شماره ۱۳۹۸۶۰۳۰۲۰۰۹۰۰۴۲۲۲ مورخ ۱۳۹۸/۱۱/۳۰ خانم لیلا صفایی فرزند محمدرضا از ششدانگ یک باب خانه به مساحت ۱۹۴/۸۴ متر مربع مجزی شده از پلاک ۱۱۴ فرعی از ۱۹ اصلی واقع در بخش ۸ ثبت اصفهان انتقالی بموجب قباله عادی با واسطه از مالک رسمی علیرضا ضیایی قهنویه

۲۵-رأی شماره ۱۳۹۹۶۰۳۰۲۰۰۹۰۰۰۲۷۳ مورخ ۱۳۹۹/۰۲/۳۱ آقای سید جلال هاشمی فرزند اسماعیل از ششدانگ یک باب ساختمان به مساحت۳۱۷/۲۸متر مربع مجزی شده از پلاک یک اصلی واقع در بخش ۹ ثبت اصفهان انتقالی بموجب قباله عادی با واسطه به موجب سند ۵۲۴۲۹ مورخ ۱۳۵۱/۱۱/۰۴ دفتر ۲۹اصفهان از مالک رسمی احمد ایرانپور مبارکه

۲۶-رأی شماره ۱۳۹۹۶۰۳۰۲۰۰۹۰۰۰۲۷۵ مورخ ۱۳۹۹/۰۲/۳۱ آقای حامد ایرانپور مبارکه فرزند ابراهیم چهار دانگ مشاع از ششدانگ یک باب خانه به مساحت ۱۷۴/۴۳ متر مربع مجزی شده از پلاک یک اصلی واقع در بخش ۹ ثبت اصفهان انتقالی بموجب قباله عادی با واسطه به موجب سند ۵۲۳۶۰ مورخ ۱۳۵۰/۱۱/۰۴ دفتر ۲۹ اصفهان از مالک رسمی رجبعلی ایرانپور مبارکه

۲۷-رأی شماره ۱۳۹۹۶۰۳۰۲۰۰۹۰۰۰۲۷۴ مورخ ۱۳۹۹/۰۲/۳۱ خانم مریم فروغی فرزند صفرعلی دو دانگ مشاع از ششدانگ یک باب خانه به مساحت ۱۷۴/۴۳ متر مربع مجزی شده از پلاک یک اصلی واقع در بخش ۹ ثبت اصفهان انتقالی بموجب قباله عادی با واسطه به موجب سند ۵۲۳۶۰ مورخ ۱۳۵۰/۱۱/۰۴ دفتر ۲۹ اصفهان از مالک رسمی رجبعلی ایرانپور مبارکه

۲۸- رأی شماره ۱۳۹۹۶۰۳۰۲۰۰۹۰۰۰۲۸۸ مورخ ۱۳۹۹/۰۲/۳۱ خانم اعظم اسدی مبارکه فرزند عوضعلی سه دانگ مشاع از ششدانگ یک باب خانه به مساحت ۲۱۰ متر مربع مجزی شده از پلاک ۱۲- فرعی از ۶ اصلی واقع در بخش ۹ ثبت اصفهان انتقالی بموجب قباله عادی با واسطه به موجب سند ۸۴۴ مورخ ۱۳۲۲/۰۳/۱۶ دفتر ۶۲- اصفهان از مالک رسمی نجمه بیگم راستی

۲۹- رأی شماره ۱۳۹۹۶۰۳۰۲۰۰۹۰۰۰۲۸۷ مورخ ۱۳۹۹/۰۲/۳۱ آقای اسماعیل رفیعی پور فرزند غریبعلی سه دانگ مشاع از ششدانگ یک باب خانه به مساحت ۲۱۰ متر مربع مجزی شده از پلاک ۱۲- فرعی از ۶ اصلی واقع در بخش ۹ ثبت اصفهان انتقالی بموجب قباله عادی با واسطه به موجب سند ۸۴۴ مورخ ۱۳۲۲/۰۳/۱۶ دفتر ۶۲- اصفهان از مالک رسمی نجمه بیگم راستی

۳۰-رأی شماره ۱۳۹۸۶۰۳۰۲۰۰۹۰۰۴۲۲۳ مورخ ۱۳۹/۱۱/۳۰ آقای حامد امینی فرزند حسین سه دانگ مشاع از ششدانگ یک باب خانه به مساحت ۱۴۰/۵۰ متر مربع مجزی شده از پلاک یک اصلی واقع در بخش ۹ ثبت اصفهان انتقالی بموجب قباله عادی با واسطه به موجب سند ۵۲۱۰۶ مورخ ۱۳۵۰/۱۱/۰۴ دفتر ۲۹ اصفهان از مالک رسمی غلامحسین ایرانپور مبارکه

۳۱- رأی شماره ۱۳۹۸۶۰۳۰۲۰۰۹۰۰۴۲۲۴ مورخ ۱۳۹/۱۱/۳۰ خانم اختر احمدپور مبارکه فرزند اسفندیار سه دانگ مشاع از ششدانگ یک باب خانه به مساحت ۱۴۰/۵۰ متر مربع مجزی شده از پلاک یک اصلی واقع در بخش ۹ ثبت اصفهان انتقالی بموجب قباله عادی با واسطه به موجب سند ۵۲۱۰۶ مورخ ۱۳۵۰/۱۱/۰۴ دفتر ۲۹ اصفهان از مالک رسمی غلامحسین ایرانپور مبارکه

۳۲- رأی شماره ۱۳۹۹۶۰۳۰۲۰۰۹۰۰۰۲۸۳مورخ ۱۳۹۹/۲/۳۱ اداره اوقاف و امور خیریه شهرستان مبارکه - موقوفه گورستان امامزاده شاه سلیمان رقبه دو عرصه ششدانگ یک باب ملک موقوفه به مساحت ۲۹/۱۹ متر مربع مجزی شده از پلاک ۳۷۷/۱اصلی واقع در بخش ۹ ثبت اصفهان وقف معاطاتی

۳۳-رأی شماره ۱۳۹۹۶۰۳۰۲۰۰۹۰۰۰۲۸۲مورخ ۱۳۹۹/۲/۳۱ اداره اوقاف و امور خیریه شهرستان مبارکه - موقوفه گورستان امامزاده شاه سلیمان رقبه یک عرصه ششدانگ یک باب ساختمان موقوفه به مساحت ۸۶/۳۷ متر مربع مجزی شده از پلاک ۳۷۷/۱اصلی واقع در بخش ۹ ثبت اصفهان وقف معاطاتی

۳۴- رأی شماره ۱۳۹۹۶۰۳۰۲۰۰۹۰۰۰۲۶۵ مورخ ۱۳۹۹/۰۲/۳۱ آقای مهدی قدیری بارچانی فرزند محمود ششدانگ یک باب خانه به مساحت ۲۶۸/۰۸ متر مربع مجزی شده از پلاک ۸۹۰فرعی از ۲- اصلی واقع در بخش ۹ثبت اصفهان انتقالی بموجب قباله عادی با واسطه از مالک رسمی جعفر قلی طاهری

تاریخ انتشار نوبت اول : ۹۹/۰۴/۰۷

تاریخ انتشار نوبت دوم : ۹۹/۰۴/۲۲

رییس اداره ثبت اسناد واملاک مبارکه

مظاهر نصرالهی

شناسه: ۸۸۷۴۵۸

آگهی موضوع ماده ۳ قانون تعیین تکلیف وضعیت ثبتی اراضی و ساختمانهای فاقد سند رسمی و ماده ۱۳ آیین نامه قانون مذکور اداره ثبت اسناد و املاک خور و بیابانک

شماره: ۹۹۹۲۱۰۲۱۲۰۶۵۴۹۸-۹۹/۴/۱ برابر آراء صادره هیات موضوع قانون تعیین تکلیف وضعیت ثبتی اراضی و ساختمانهای فاقد سند رسمی مستقر در اداره ثبت اسناد و املاک خور و بیابانک تصرفات مالکانه و بلامعارض متقاضیان محرز گردیده است لذا مشخصات متقاضیان و املاک مورد تقاضا به شرح زیر به منظور اطلاع عموم در دو نوبت به فاصله ۱۵ روز آگهی می شود در صورتی که اشخاص نسبت به صدور سند مالکیت متقاضیان اعتراضی داشته باشند می توانند از تاریخ انتشار اولین آگهی به مدت دو ماه اعتراض خود را به اداره ثبت اسناد و املاک خور و بیابانک تسلیم و پس از اخذ رسید ظرف مدت یک ماه از تاریخ تسلیم اعتراض دادخواست خود را به مرجع قضایی تقدیم نمایند بدیهی است در

اخبار اصفهان
ISFAHAN NEWS

اولین روزنامه اقتصادی دوزبانه استان اصفهان

روزنامه اقتصادی استان اصفهان

پنجشنبه| ۲۶ تیر ۱۳۹۹| ۱۶ جولای ۲۰۲۰ | ۲۴ ذی‌القعده ۱۴۴۱ | سال دوم| شماره ۵۴۷| صفحه اول

قیمت ۲۰۰۰ تومان



معاون وزیر ارتباطات علام کرد:

برخورد قانونی با گران‌فروشی اینترنت؛ از شنبه

۱۰ روز قبل اولین اخطار از سوی رگولاتوری برای برخورد با گران‌فروشی و تخلف به اپراتورها ارسال شد که فایده‌ای نداشت؛ با پایان مهلت قانونی برای به حالت اولیه برگشتن تخلفات، معاون وزیر ارتباطات می گوید: روند قانونی برخورد با اپراتورها از شنبه پیگیری خواهد شد.
گران‌فروشی و حذف بسته‌های پرمخاطب اینترنت ...

۸



کرونا نرخ بیکاری استان اصفهان را افزایش داد؛

دوئل جان و نان

نرخ بیکاری در این استان در بهار امسال نسبت به فصل مشابه سال گذشته افزایش یافت که بدون شک، شیوع بیماری کرونا عامل اصلی آن بود

۲

سرمقاله
فرزانه مستاجران

خاص بودن در شرایط کرونایی!

چند سالی بود در کشور ما هزینه‌های هنگفتی برای خاص بودن می شد. انسان‌ها ویژگی‌های مشابه بسیاری دارند. همه غذا می‌خورند، حرف می‌زنند، با دیگران معاشرت می کنند، احساسات مختلفی دارند و.... اما این ویژگی‌های مشترک در بسترهای متفاوتی قرار می گیرند . برخی از خصوصیات به فرهنگ ها نیز بستگی دارد . مثلا در فرهنگ غذا خوردن ما ایرانی ها ، گوشت نیم پز جایگاهی ندارد یا در اسم گذاری برای فرزندانمان همیشه سعی بر معنا گرایی داشته ایم اما متاسفانه مدتی است که نسل جدید به دلایل مختلف فرهنگ گریز شده اند و این فرهنگ گریزی را در تمامی فعالیت های روزانه خود از غذا خوردن تا نام گذاری فرزندانشان و حتی نحوه برگزاری مراسمات مختلف نشان داده اند.
البته این خاص طلبی تنها مختص ایرانیان نیست و یکی از همین خاص طلبی ها...

ادامه در صفحه ۲

امسال نمایشگاه عمومی نداریم!

مدیرعامل شرکت نمایشگاه‌های بین‌المللی استان اصفهان از برگزاری نمایشگاه‌ها به صورت تخصصی تا پایان امسال خبر داد.
علی یارمحمدیان مدیرعامل شرکت نمایشگاه‌های بین المللی استان اصفهان پیرامون برگزاری رویدادهای نمایشگاهی در شرایط فعلی اظهار داشت:به خاطر ازدحام مردم و سر پوشیده بودن نمایشگاه این احتمال وجود دارد که شاهد شیوع ویروس کرونا باشیم و به همین خاطر ستاد پیشگیری از کرونا دستور داده تا به صورت کامل نمایشگاه‌های عمومی در تمام استان‌ها تا پایان سال برگزار نشود.
او ادامه داد: فقط نمایشگاه‌های تخصصی مربوط به مشاغل و کسب و کارهای مختلف با حضور متخصصان و ...

۲

بازار طلا و سکه ۹۹/۴/۲۵ ساعت ۱۵:۴۰

قیمت سکه	قیمت فروش	قیمت قبلی
سکه طرح قدیم	۱۰,۷۸۸,۰۰۰	۱۰,۲۹۸,۰۰۰
سکه طرح جدید	۱۰,۲۰۰,۰۰۰	۹,۵۰۰,۰۰۰
نیم سکه	۵,۴۵۰,۰۰۰	۵,۲۰۰,۰۰۰
ربع سکه	۳,۲۰۰,۰۰۰	۳,۰۰۰,۰۰۰
سکه گرمی	۱۷۵۰,۰۰۰	۱۵۵۰,۰۰۰

یک مثقال طلای ۱۷ عیار	۴,۴۱۱,۰۰۰	۴,۰۲۷,۰۰۰
یک گرم طلای ۱۸ عیار	۱,۰۱۸,۰۰۰	۹۲۹,۷۰۰
طلای آب شده نقدی	۴,۴۱۴,۰۰۰	۴,۰۲۹,۰۰۰
یک گرم طلای ۲۴ عیار	۱,۳۵۷,۸۰۰	۱,۲۳۹,۶۰۰

گزارش

مدیرکل مدیریت بحران استانداری در جلسه راهکارهای مصرف بهینه آب:

در ۱۰۷ شهر استان اصفهان، شبکه آبیاری فضای سبز از آب شرب جدا شد

مدیرکل مدیریت بحران استانداری در جلسه راهکارهای مصرف بهینه آب که با حضور نمایندگان دستگاه های اجرایی، انتظامی، نظامی و فرهنگی برگزار شد اعلام کرد: در حال حاضر استان اصفهان اولین استان در کشور است که در همه شهرهای آن شبکه آبیاری فضای سبز از آب شرب جدا گردید.

گزارش
اخبار اصفهان

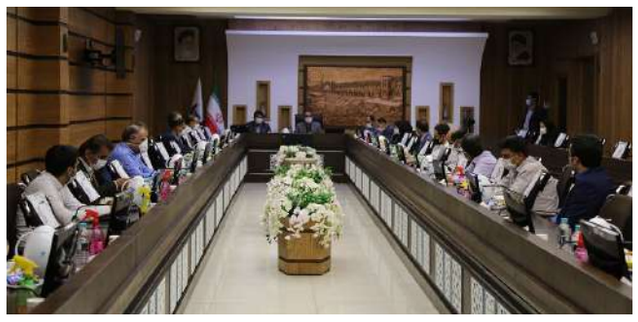

منصور شیشه فروش با بیان اینکه شهرداران و دهیاران به منظور مصرف بهینه آب باید در توسعه فضای سبز از گونه گیاهان مقاوم به خشکی استفاده کنند خاطرنشان ساخت: آبیاری فضای سبز باید به صورت قطره‌ای انجام شود تا از هدر رفت آب جلوگیری به عمل آید.
وی با تاکید بر لزوم تدوین پروتکل عملیاتی مصرف بهینه آب از سوی شرکت آبفا استان اصفهان افزود: شرکت آبفا استان باید در کوتاه ترین زمان ممکن پروتکل عملیاتی مصرف بهینه آب در رابطه با بخش مختلف از جمله صنعت، کشاورزی، اصناف، نیروهای نظامی و انتظامی، بخش خانگی و شهرداری تدوین و به مدیریت بحران استانداری اعلام نماید.
شیشه فروش با اشاره به تاسیس خانه فرهنگ آب و برق در استان اصفهان اظهار داشت: با توجه به راه اندازی خانه فرهنگ آب و برق در استان اصفهان انتظار می رود این دو شرکت با تعامل و همکاری با یکدیگر راهکارهای جدید پیرامون مصرف بهینه انرژی ارائه دهند.
در ادامه این نشست معاون بهره برداری و توسعه آب شرکت آبفا استان اصفهان با تاکید بر استفاده دستگاه های اجرایی، نظامی، انتظامی و فرهنگی بر تجهیزات کاهنده مصرف آب عنوان کرد: دستگاه های مختلف استان اگر اقدام به نصب تجهیزات کاهنده ی مصرف آب نمایند قطعا تاثیر به سزایی در مصرف بهینه آب در سطح استان دارد.
ناصر اکبری استفاده از سایبان کولر در ادارات ونهادها را بسیار موثر در مصرف بهینه آب دانست و خاطرنشان ساخت: بررسی ها حاکی از آن است که استفاده از سایبان کولر موجب صرفه جویی ۵۰ لیتر آب در شبانه روز می شودو استفاده از تجهیزات کاهنده مصرف آب را تا ۳۰ درصد کاهش می دهد.
وی با اشاره به ایجاد زیرساخت های لازم جهت توزیع عادلانه کمی و کیفی آب در سطح استان اعلام کرد: در ۱۰ سال اخیر با ایجاد ۸۸ ایستگاه اصلی تله متری، نصب شیرهای فشار شکن و راه اندازی سامانه هوشمند پایش فشار شبکه زیرساخت های لازم در رابطه با توزیع عادلانه کمی و کیفی آب در سطح استان ایجاد شده است.
معاون بهره برداری و توسعه آب شرکت آبفا استان اصفهان با افزایش بی سابقه دما در خرداد ماه سال جاری گفت: به رغم افزایش متوسط ۲/۷ درجه دما نسبت به خرداد ماه سال گذشته، آب شرب مردم بدون قطعی و به صورت پایدار تامین شد.
وی اعلام کرد: با افزایش دما به بیش از ۳۳ درجه، مصرف آب در استان افزایش می یابد بطوریکه در زمان پیک مصرف نیاز آبی استان ۱۵/۵ مترمکعب در ثانیه است، اما توان تامین آب شرب حدود ۱۳ متر مکعب در ثانیه می باشد.

بررسی ها حاکی از آن است که استفاده از سایبان کولر موجب صرفه جویی ۵۰ لیتر آب در شبانه روز می شودو استفاده از تجهیزات کاهنده مصرف آب را تا ۳۰ درصد کاهش می دهد

گزارش

مدیرکل ارتباطات و امور بین‌الملل شهرداری اصفهان:

تشنه نیروهای متخصص در زمینه دیپلماسی شهری هستیم

گزارش
مریم محسنی

مدیرکل ارتباطات و امور بین‌الملل شهرداری اصفهان اظهار داشت: از فضای کرونا به خوبی استفاده کرده‌ایم و ارتباطات سازنده خوبی با خواهرخوانده‌های اصفهان برقرار کردیم , تشنه نیروهای متخصص در زمینه دیپلماسی شهری هستیم.



ایمان حجتی در گفت و گوی زنده اینستاگرامی که با موضوع دیپلماسی شهری اصفهان برگزار شده بود، در پاسخ به سوال خبرنگار ما مبنی بر اینکه در دوران پس از کرونا نیازمند روابطی جدی تر با خواهرخوانده های اصفهان هستیم و باید بسترهای لازم را ایجاد کنیم بنابراین چه تدابیری در این زمینه اندیشیده شده است گفت: در دیپلماسی کرونا چراغ خاموش، روابط بعضی از خواهر خوانده‌های اصفهان از جمله «بارسلونا» و «فلورانس» را روشن کردیم.
وی شرایط پیش آمده را شامل تمام جهان دانست و تصریح کرد: برای مقابله مشترک با این ویروس موفقیت های زیادی را به دست آورده ایم و از تجربیات شهرهای خواهرخوانده و عضو سازمان‌های مختلف جهانی استفاده کنیم.
حجتی در ادامه گفت: پس از شیوع کرونا ابتدا مکاتباتی با تمام شهرهای خواهر خوانده انجام دادیم تا شرایط به وجود آمده در آن شهرها تحلیل شود.
مدیرکل ارتباطات و امور بین‌الملل شهرداری اصفهان در پاسخ سوال دیگر خبرنگار ما مبنی براینکه با توجه به تاثیرات زیاد بکارگیری نیروهای کارآزموده و متخصص در ارتقا دیپلماسی شهری ، چرا شهرداری اصفهان همچنان به سمت استخدام های فامیلی گام برداشته و شایسته سالاری را مدنظر ندارد اظهار داشت: در بخش بین الملل برخی از نیروهای قدیمی از سالیان گذشته در بدنه شهرداری بودند و برخی از افراد هم که دارای ایده و نظر بودند نیز به شهرداری ملحق شده اند، اما ما همچنان تشنه افراد متخصص هستیم .
وی افزود: این افراد می توانند با توانایی های خود در عرصه ارتباطات و مطالعات بین الملل اقدامات بهتر و موثرتری را داشته باشند.
وی با بیان اینکه در ماه‌های اخیر از ظرفیت امور بین‌الملل شهرداری برای تقویت ارتباطاتی که در سال‌های اخیر کمرنگ شده بود، بهره گرفتیم و با شهرهای خواهرخوانده اصفهان مکاتباتی را انجام دادیم گفت: شبکه شهرهای مترو پلیس وب‌سایتی برای تبادل تجربه شهرها در خصوص مقابله با ویروس کرونا ایجاد کرده که کلانشهر اصفهان نیز به عضویت آن در آمد و تجربیات خود را ارائه کرد و البته با خلاقیت‌ها و ابتکارات دیگر شهرها در زمینه مقابله با این ویروس آشنا شد.
حجتی از عضویت اصفهان در ۹ شبکه شهرهای جهانی خبر داد و تصریح کرد: در مکاتباتی با آنها تجربیات و ابتکارات اصفهان درزمینه مقابله با کرونا اطلاع‌رسانی شده است.
وی ادامه داد: ارتباطات بین‌الملل در بحران کرونا بسیار اثرگذار و مهم بود و تاکنون در حوزه بسیار فعال عمل کرده‌ایم.
مدیرکل ارتباطات و امور بین‌الملل شهرداری اصفهان ادامه داد: برای مقابله با بحران کرونا تلاش کردیم در حوزه‌های مختلف خلاقیت و ایده داشته باشیم و در عین حال از تجربیات سایر شهرهای جهان استفاده کنیم، از این رو اقداماتی را برای دیپلماسی بحران انجام دادیم.
وی ادامه داد: اصفهان با ۱۳ شهر دنیا خواهر خوانده است و روابط آنها با فراز و نشیب زیادی همراه بوده است.
مدیرکل ارتباطات و امور بین‌الملل شهرداری اصفهان با تاکید بر اینکه امروز جهان با درد مشترکی همراه است که به تنهایی درمان نخواهد شد، تصریح کرد: ارتباطات بین‌المللی در چنین بحرانی نقش بسیار مهم و ویژه‌ای داشت و شهرداری اصفهان در این راستا بسیار فعال عمل کرد.
وی گفت: کرونا اجرای بسیاری از برنامه‌های حضوری در شهرداری، توسعه گردشگری و برگزاری رویدادهای بزرگ را گرفت، اما فرصت‌های دیگری را نیز ایجاد کرد.
وی ادامه داد: شهرداری اصفهان در دیپلماسی بحران کرونا، برای نخستین بار در کشور نشست تخصصی آنلاین دو گروه تخصصی در حوزه بهداشت و خدمات شهری از شهرداری، دانشگاه علوم پزشکی و دفتر نمایندگی وزارت امور خارجه در شهر اصفهان با همتایان خود در شهر سن پترزبورگ (کمیته ارتباطات بین‌الملل، کمیته بهداشت و اتاق بازرگانی و مقامات وزارت خارجه) را برگزار کرد و در گفت و گویی بیش از دو ساعته در بستر تخصصی تجربیات دو شهر به اشتراک گذاشته شد که در صدد هستیم با دیگر همتایان در شهرهای خواهر خوانده نیز این گفت و گوها را ادامه دهیم.

نوبت دوم

آگهی مناقصه عمومی یک مرحله ای همراه با ارزیابی کیفی فشرده شماره ۹۹/۴۰۳

مجتمع طلای موته در نظر دارد تهیه و تدوین طرح جامع طلای کشور (نوبت دوم) را از طریق سامانه تدارکات الکترونیکی دولت (ستاد) به شماره ثبت ستاد ۲۰۹۹۰۰۱۵۴۶۰۰۰۰۰۹ و با جزییات مندرج در اسناد مناقصه و با تضمین شرکت در مناقصه (فرآیند ارجاع کار) به مبلغ ۵۰۰,۰۰۰,۰۰۰ ریال (پانصد میلیون ریال) به صورت (واریز نقدی یا ضمانتنامه بانکی) برگزار نماید.

– **تاریخ انتشار مناقصه در سامانه:** ساعت ۹ صبح روز سه شنبه مورخ ۱۳۹۹/۰۴/۲۴
– **مهلت زمانی دریافت اسناد مناقصه از سایت:** ساعت ۱۷ روز یکشنبه مورخ ۱۳۹۹/۰۴/۲۹
– **مهلت زمانی ارائه پیشنهاد:** ساعت ۱۴ روز شنبه مورخ ۱۳۹۹/۰۵/۱۱
– **تاریخ بازگشایی پاکت ها:** ساعت ۱۰ روز یکشنبه مورخ ۱۳۹۹/۰۵/۱۲

علاقمندان شرکت در مناقصه می بایست جهت ثبت نام و دریافت گواهی امضای الکترونیکی با شماره های دفتر ثبت نام ۸۸۹۶۹۷۳۷ و ۸۵۱۹۳۷۶۸-۰۲۱ و مرکز ۲۷۳۱۳۱۳۱-۰۲۱ تماس حاصل نمایند و یا به آدرس اینترنتی www.setadiran.ir مراجعه نمایند.

شناسه: ۹۱۴۱۹۸

اخبار اصفهان

ISFAHAN NEWS

اولین روزنامه اقتصادی دوزبانه استان اصفهان

روزنامه اقتصادی استان اصفهان

دوشنبه| ۳۰ تیر ۱۳۹۹| ۲۰ جولای ۲۰۲۰ | ۲۸ ذی‌القعده ۱۴۴۱ | سال دوم| شماره ۵۵۰| صفحه اول

قیمت ۲۰۰۰ تومان



این چهار گروه قیمت دلار را به ۲۵ هزار تومان رساندند

پشت پرده بازار ارز

قیمت دلار در حالی مرز روانی ۲۵ هزار تومان را پشت سر گذاشته است که صرافان می گویند کسی دیگر به افزایش قیمت حساسیت نشان نمی‌دهد و عدم تغییر قیمت بازار را با شوک مواجه می‌نماید. بازار ارز ایران حالا در وضعیتی آشفته و عجیب به سر می‌برد. وقتی قیمت دلار به مرز ۱۸ هزار تومان رسید، عبدالناصر همتی، رییس کل بانک مرکزی برای چندمین بار در سال جاری از کاهش قیمت‌ها در آینده خبر داد و تاکید کرد قیمت دلار در بازار واقعی نیست. وی در صفحه شخصی خود ...

۷



عکس: ایسنا

رئیس شورای اسلامی شهر اصفهان : ۷۵ درصد مردم ماسک می‌زنند؛

نجات از وضعیت قرمز

بایدبه جای فرصت‌سوزی، فرصت‌سازی کنیم

۲

اخبار اصفهان ISFAHAN NEWS

سرمقاله

کوثر بابایی

بازی بورس یا بورس بازی؟!

در حالی که این روزها مدام از کارشناسان اقتصادی شنیده می شود که بورس به زودی دنده معکوس خواهد کشید و نزول شاخص بورس را شاهد خواهیم بود اما شاخص هم چنان در حال تاختن است. هرچند در روزهای اخیر در طول روز یک الی دو ساعت معاملات بورس با چالش رو به رو شده و این تالار شیشه‌ای را قرمز پوش کرده بود اما تاثیر آنچنانی بر شاخص نداشت و همین امر باعث شد نمادها نیز به روند صعودی خود ادامه دهند. اما آینده بورس چه خواهد شد؟ آیا حباب بورس روزی از بین می رود و بورس بازان شکست خواهند خورد و یا دست های پشت پرده، بازی بورس را اداره می کنند تا به مقصد برسد؟

در حال حاضر اگر چه افزایش قیمت دلار برگ برنده ای برای بازار بورس محسوب می شود اما یک جایی به بعد رشد نرخ دلار به معنای مهیا شدن شرایط برای نزول شاخص بورس است. با رشد افسار گسیخته نرخ دلار،...

ادامه در صفحه ۲

در سال جاری در دستور کار قرار گرفت؛

تقویت ظرفیت آبرسانی از تصفیه خانه آب اصفهان بزرگ

معاون بهره برداری و توسعه آب شرکت آبفا استان اصفهان گفت: با اجرای ۱۲/۳ کیلومتر خط انتقال آب از شیرخانه نجف آباد به مرکز کنترل و توزیع آب اصفهان محل چاههای فلمن، ظرفیت آبرسانی به شهرهای تحت پوشش تصفیه خانه آب اصفهان بزرگ تقویت می شود.

ناصر اکبری تصریح کرد: از اواخر فروردین ماه تاکنون بیش از ۶ کیلومتر از این خط انتقال با قطر ۱۴۰۰ میلیمتر با هزینه ایی بالغ بر ۳۵ میلیارد تومان اجرایی شده است. این در حالیست که پیش بینی می شود برای...

۲

بازار طلا و سکه ۹۹/۴/۲۹ ساعت ۱۵:۰۵

قیمت سکه	قیمت فروش	قیمت قبلی
سکه طرح قدیم	۱۱,۲۲۰,۰۰۰	۱۰,۲۹۸,۰۰۰
سکه طرح جدید	۱۱,۰۰۰,۰۰۰	۹,۵۰۰,۰۰۰
نیم سکه	۵,۷۵۰,۰۰۰	۵,۲۰۰,۰۰۰
ربع سکه	۳,۵۰۰,۰۰۰	۳,۰۰۰,۰۰۰
سکه گرمی	۱۸۲۰,۰۰۰	۱۵۵۰,۰۰۰
یک مثقال طلای ۱۷ عیار	۴,۸۲۷,۰۰۰	۴,۰۲۷,۰۰۰
یک گرم طلای ۱۸ عیار	۱,۱۱۴,۴۰۰	۹۲۹,۷۰۰
طلای آب شده نقدی	۴,۸۲۹,۰۰۰	۴,۰۲۹,۰۰۰
یک گرم طلای ۲۴ عیار	۱,۴۸۶,۵۰۰	۱,۲۳۹,۶۰۰

افزایش قیمت‌ها حرکت چرخ تولید فولاد را کند می کند

بعد از اصرار بخش معدن بر افزایش قیمت‌های کنسانتره و گندله و آهن اسفنجی در شرایط فعلی و در مقابل تأکید فولادی‌ها که تغییر ضرایب و افزایش آن بازار را متشنج خواهد کرد و منجر به افزایش قیمت بسیار بالا برای محصول نهایی می‌شود.

اخبار اصفهان ISFAHAN NEWS

گزارش

فارس

به گزارش روابط عمومی شرکت فولاد مبارکه، پس از برگزاری جلسات متعدد میان شرکت‌های بزرگ فولادی و معدنی که بارها برای تعیین قیمت زنجیره فولاد از سنگ‌آهن تا شمش دور هم گرد آمدند اما در نهایت هیچ نتیجه‌ای حاصل نشد، گویی قرار است که معاونت امور معادن و صنایع معدنی وزارت صمت ضرایب قیمتی کنسانتره، گندله و آهن اسفنجی را اعلام کند.

بعد از اصرار بخش معدن بر افزایش قیمت‌های کنسانتره و گندله و آهن اسفنجی در شرایط فعلی و در مقابل تأکید فولادی‌ها که تغییر ضرایب و افزایش آن بازار را متشنج خواهد کرد و منجر به افزایش قیمت بسیار بالا برای محصول نهایی می‌شود؛ معاونت معدنی با چه رویکردی قرار است تصمیم گیری کرده و ضرایب را اعلام کند.

تا چه اندازه از گزارش‌ها و محاسبات کارشناسی طرفین استفاده خواهد کرد؟ از سوی دیگر گرفته شدن ذره‌بین مجلس شورای اسلامی روی این موضوع که از ملتهب شدن بازار فولاد سرچشمه می‌گیرد، کار را برای وزارت صمت و به ویژه معاونت معدنی سخت‌تر خواهد کرد.

در اینجا می‌توان به بخشی از صحبت‌های معاونت معدنی وزارت صمت که چندی پیش در گفت وگوی ویژه خبری حضور یافته بود اشاره کرد. داریوش اسماعیلی در این برنامه گفته بود سال گذشته حدود ۹۰ میلیون تن سنگ در کشور تولید شده که حدود ۶ میلیون تن آن در ۶ ماه اول سال صادر شده است، اما در ادامه سال ۹۸ با وضع عوارض صادراتی، صادرات سنگ‌آهن صرفه‌ای نداشت و انجام نمی‌شد؛ اما بعد از افزایش قیمت ارز در کشور حتی با وجود عوارض ۲۵ درصدی، صادرات مقرون به صرفه شد و شاهد صادرات سنگ‌آهن در کشور بودیم.

با افزایش قیمت ارز در کشور که هر لحظه در حال اوج گرفتن بوده و ثباتی برای آن وجود ندارد و در کنار آن شاهد بالا رفتن قیمت کنسانتره و گندله در کشور نیز هستیم، در صورتی که ضرایب قیمتی برای زنجیره فولاد افزایش پیدا کند، چطور می‌توان اطمینان حاصل کرد که فولادسازان ایرانی بتوانند نیاز خود را از شرکت‌های تولیدکننده داخلی تأمین کنند؟

از طرفی اکنون یکی از بخش‌هایی که از افزایش قیمت مواد اولیه فولادسازان سود می‌برد، دلالان هستند، چراکه آن‌ها نیز اکنون به دلیل عدم مشخص شدن ضرایب قیمتی به ویژه برای کنسانتره، از فروش این محصول خودداری کرده و منتظر اعلام نتایج هستند تا شاید به امید افزایش قیمت؛ کالای خود را با نرخی بالاتر به فروش برسانند و در مقابل این شرکت‌های فولادی بزرگ هستند که با کمبود مواد اولیه روبرو شده و باید راه چاره‌ای برای تأمین نیاز اولیه خود پیدا کنند تا حرکت چرخ تولیدشان کند نشود.

اکنون بعد از گذشت ۵ ماه از گفت‌وشنودهای طرفین فولادی و سنگ‌آهنی در حضور معاونت معدنی و اولتیماتومی که از سوی این مقام مسؤول برای رسیدن به توافق قیمتی روی ضرایب زنجیره فولاد (کنسانتره، گندله و آهن اسفنجی) داده شده و گویی فردا آخرین مهلت برای به توافق رسیدن است، این دو بخش سکوت کرده و از آخرین جلسه مشترک آن‌ها که چهارشنبه هفته گذشته با حواشی بسیار برگزار شد، جلسه مشترکی برای رسیدن به توافق نداشته‌اند و منتظرند تا تصمیم نهایی از سوی معاونت معدنی کشور اعلام گردد.

به گفته کارشناسان و تحلیلگران در بازار سرمایه نیز قیمت نهایی فولاد که بر میزان سوددهی این شرکت‌ها اثرگذاری مستقیم دارد، می‌تواند بازار سرمایه ایران را که امروزه مورد توجه ویژه دولت نیز بوده و تمامی ارگان‌ها و بخش‌های بزرگ را ملزم به ارائه سهم در بورس کرده، تحت تأثیر قرار دهد.

حال این تأثیر می‌تواند با افزایش قیمت کنسانتره، گندله و آهن اسفنجی منفی باشد و باعث ریزش در بورس شود و یا در نقطه مقابل با ثبات ماندن این ضرایب و شاید اندکی کاهش آن، منجر به بهبود شرایط قیمتی در بازار کشور شده و قیمت محصولات فولادی موجود در کشور را کاهش دهد. این تنها یکی از راهکارهایی است که می‌تواند تا حدودی به بهتر شدن شرایط صنعت ساخت و ساز در کشور و رکودی که بر آن حاکم شده کمک کند.

در نهایت باید منتظر ماند و دید که داستان قیمت‌گذاری زنجیره فولاد، در نهایت به کجا خواهد رسید و کفه ترازو به نفع کدام بخش سنگین‌تر خواهد شد

بایدمنتظر ماند و دید که داستان قیمت‌گذاری زنجیره فولاد، در نهایت به کجا خواهد رسید و کفه ترازو به نفع کدام بخش سنگین‌تر خواهد شد

نوبت اول

آگهی مناقصه

شهرداری نجف آباد در نظر دارد به استناد مصوبه شماره ۹۹/۸۹۵ مورخ ۹۹/۰۴/۰۱ شورای محترم اسلامی شهر، عملیات ساماندهی خیابان ساحل واقع در منطقه پنج شهرداری نجف آباد را با مجموع بر آورد اولیه به مبلغ ۵,۰۰۰,۰۰۰,۰۰۰ ریال بدون احتساب تعدیل و ما به التفاوت، از محل اعتبارات عمرانی سال ۱۳۹۹ شهرداری و بر اساس فهرست بهاء ابنیه و راه و باند سال ۱۳۹۹ به پیمانکار واجد شرایط واگذار نماید.

شرایط شرکت در مناقصه: شرکت کنندگان باید دارای شخصیت حقوقی مستقل و اساسنامه و رزومه کاری مرتبط و تجهیزات و ماشین آلات متناسب با موضوع مناقصه بوده و دارای صلاحیت و رتبه بندی لازم (حداقل پایه پنج در رشته راه و ترابری) از معاونت برنامه ریزی و نظارت راهبردی ریاست جمهوری باشند.

مهلت و محل دریافت اسناد مناقصه: از واجدین شرایط دعوت می شود جهت کسب اطلاعات بیشتر و دریافت اسناد مناقصه با همراه داشتن مدارک و رزومه شرکت، تا پایان وقت اداری روز سه شنبه مورخ ۹۹/۰۵/۱۴ به امور قراردادهای شهرداری نجف آباد مراجعه نمایند.

* شرکت کنندگان باید مبلغ ۲۵۰,۰۰۰,۰۰۰ ریال بابت ضمانت شرکت در مناقصه را طی فیش واریزی به حساب سپرده شماره ۰۱۰۴۵۴۴۱۵۰۰۰۲ شهرداری نجف آباد و یا معادل آن را ضمانتنامه معتبر بانکی ارائه نمایند.

* برندگان اول، دوم و سوم مناقصه هر گاه حاضر به انعقاد قرارداد نشوند سپرده آنها به ترتیب ضبط خواهد شد.

* سایر اطلاعات مربوط به مناقصه در اسناد مناقصه مندرج است و شهرداری نجف آباد در رد یا قبول یک یا کلیه پیشنهادات مختار می باشد.

محمد مغزی نجف آبادی – شهردار نجف آباد

شناسه: ۹۲۰۳۷۹

نوبت دوم

آگهی فراخوان ارزیابی کیفی شماره ۹۹۰/۶۰۰۲ (شماره ۲۰۹۹۰۰۱۱۸۸۰۰۰۰۱۰ در سامانه ستاد)

شرکت مناقصه گزار: شرکت برق منطقه‌ای اصفهان

	موضوع	شرایط و الزامات ورود
۹۹۰/۶۰۰۲	ارزیابی کیفی توان انجام بهینه سازی پست‌های انتقال و فوق توزیع تحت بهره برداری شرکت برق منطقه‌ای اصفهان	دارا بودن گواهینامه صلاحیت پیمانکاری حداقل رتبه ۵ نیرو از سازمان مدیریت و برنامه ریزی کشور

نحوه دریافت استعلام ارزیابی کیفی: کلیه مراحل برگزاری فراخوان ارزیابی کیفی از دریافت و تحویل اسناد استعلام ارزیابی کیفی تا تهیه لیست کوتاه، با مراجعه به «سامانه تدارکات الکترونیکی دولت(ستاد)» به آدرس www.setadiran.ir امکانپذیر خواهد بود. (اطلاعات تماس «سامانه تدارکات الکترونیکی دولت(ستاد)» جهت انجام مراحل عضویت در سامانه و دریافت گواهی امضاء الکترونیکی(توکن): مرکز تماس: ۴۱۹۳۴-۰۲۱، تماس با کارفرما، در صورت لزوم در ساعات اداری روزهای کاری با شماره ۳۶۲۷۰۸۲۰-۰۳۱)

مهلت دریافت اسناد: از ساعت ۱۰ صبح روز چهارشنبه مورخ ۱۳۹۹/۰۴/۲۵ تا ساعت ۱۶:۰۰ روز شنبه مورخ ۱۳۹۹/۰۵/۰۴

مهلت و محل تحویل استعلام ارزیابی کیفی: نسخه الکترونیکی کلیه مدارک و مستندات اسناد مناقصه بایستی حداکثر تا ساعت ۱۴:۰۰ روز دوشنبه مورخ ۱۳۹۹/۰۵/۲۰ در «سامانه تدارکات الکترونیکی دولت(ستاد)» بارگذاری و نسخه فیزیکی آن در موعد مذکور به آدرس: اصفهان، خیابان چهارباغ بالا، دبیرخانه شرکت برق منطقه‌ای اصفهان تحویل گردد.

شرایط فراخوان ارزیابی:

۱- پس از بررسی اسناد و مدارک واصله فراخوان در چهارچوب ضوابط و مقررات از شرکت‌های واجد شرایط برای دریافت اسناد و مدارک مناقصه دعوت بعمل خواهد آمد.

۲- شرکت برق منطقه‌ای اصفهان می تواند تا ۲ سال آینده از نتایج این فراخوان جهت اجرای پروژه‌های مشابه استفاده نماید.

۳- سایر شرایط و اطلاعات مربوط به فراخوان در استعلام ارزیابی کیفی، موجود می‌باشد.

* ضمناً «می توانید این آگهی را در سایت‌های اینترنتی مشاهده کنید

www.setadiran.ir http://iets.mporg.ir www.tavanir.org.ir www.erec.co.ir

روابط عمومی شرکت برق منطقه‌ای اصفهان

شناسه: ۹۱۵۸۵۴

نوبت اول

آگهی مناقصه

شهرداری زیباشهر در نظر دارد باعنایت به مصوبه ۵/۱۵۸/ش مورخ ۹۹/۴/۱۹ شورای محترم اسلامی شهر نسبت به اجاره یک دستگاه خودرو سواری پژو به همراه راننده جهت سرویس ایاب و ذهاب کارمندان و خودروی در اختیار شهرداری از طریق مناقصه عمومی اقدام نماید.

متقاضیان می توانند جهت تهیه اسناد مناقصه تا روز پنجشنبه مورخ ۹۹/۵/۱۶ به شهرداری زیباشهر واقع در بلوار امام خمینی (ره)، میدان امام حسین (ع)، خیابان امامزادگان مراجعه و نسبت به دریافت اسناد اقدام و تا پایان وقت اداری روز یکشنبه ۹۹/۵/۱۹ پیشنهاد خود را تحویل دبیرخانه محرمانه شهرداری (واحد حراست) نمایند.

مصطفی رحیمی – شهردار

شناسه: ۹۲۱۵۵۱

سه‌شنبه | ۳ تیر ۱۳۹۹ | سال شانزدهم | شماره ۳۸۱۹
شماره ارسال پیامک ۳۰۰۰۷۴۴۶ | تلفن ارتباط خوانندگان ۳۶۲۱۳۷۵۰
www.esfahanemrooz.ir
info@esfahanemrooz.ir
اصفهان امروز
برای پیگیری جدیدترین اخبار در سایت اصفهان امروز اسکن کنید

خبر

افتتاح قطعه ۲ تهران-شمال بهار ۱۴۰۰

وزیر راه و شهرسازی گفته ایمنیزیم در این شرایط سخت با همکاری تمامی دستگاه‌های درگیر بتوانیم تا پنج سال آینده آزادراه تهران-شمال را به‌طور کامل به بهره‌برداری برسانیم.

به گزارش ایسنا، محمد اسلامی در بازدید از روند ساخت قطعه دوم آزادراه تهران-شمال در جمع خبرنگاران اظهار کرد: در تلاش هستیم تا قبل از پایان بهار سال ۱۴۰۰ بالغ‌بر دو قطعه این آزادراه در منطقه ۲ را برای استفاده عموم مردم به بهره‌برداری برسانیم و او اضافه داد: امیدواریم با تأمین مالی مناسب این هفته را در بهار آینده محقق کنیم و مردم بتوانند مسیر خود را از تهران و تونل البرز به‌عنوان بلندترین تونل کشور به طول شش و نیم کیلومتر ناظمه دهند و توضیح داد: با بهره‌برداری از این مسیر یک گام دیگر برای کوتاه کردن مسیر مسافرانی که قصد عبور از جاده چالوس را دارند برمی‌داریم. این مسئول تأکید کرد امیدواریم در این شرایط سخت با همکاری تمامی دستگاه‌های درگیر بتوانیم تا پنج سال آینده این آزادراه را به‌طور کامل به بهره‌برداری برسانیم و اظهار کرد: ۵۰ درصد سرمایه‌گذاری برای تکمیل این پروژه را بنیاد مستضعفان و نیم دیگر را نیز دولت به عهده گرفته است که برآورد می‌شود برای تکمیل باقی راه آن ۲۷۰۰ میلیارد دیگر هزینه شود. وزیر راه و شهرسازی ادامه داد: حجم این پروژه بالاست و شرایط سختی برای تکمیل این مسیر وجود دارد ولی امیدواریم با اضافه شدن شیفت سوم کاری سرعت تکمیل آن افزایش داشته باشد و او اضافه داد: تاکنون به خاطر محدودیت‌های مالی ما با یک شیفت بلند در این پروژه کار کردیم ولی بنا شده این شیفت بلند به سه شیفت تغییر کند. او توضیح داد: بنا شد احتسابک این پروژه را زودتر انجام دهند و هرچند موارد بحرانی زیادی پیش رو داریم ولی چالش خاصی در مسیر تکمیل این مسیر وجود ندارد و ما به دنبال آن هستیم از زمان و منابع به بهترین شکل استفاده کنیم.

احتمال بازگشت محدودیت‌های پروازی

مخانگوی سازمان هواپیمایی کشوری گفته اگر پروتکل‌های بهداشتی از سوی شرکت‌های هواپیمایی، فرودگاه‌ها، شرکت‌هایی که خدمات زمینی، پاک مسافر و خدمات پرواز، همچنین مسافران رعایت نشود ناچاریم به محدودیت‌ها برگردیم.

به گزارش ایسنا، محمد اسلامی در بازدید از روند ساخت قطعه دوم آزادراه تهران-شمال در جمع خبرنگاران اظهار کرد: در تلاش هستیم تا قبل از پایان بهار سال ۱۴۰۰ بالغ‌بر دو قطعه این آزادراه در منطقه ۲ را برای استفاده عموم مردم به بهره‌برداری برسانیم و او اضافه داد: امیدواریم با تأمین مالی مناسب این هفته را در بهار آینده محقق کنیم و مردم بتوانند مسیر خود را از تهران و تونل البرز به‌عنوان بلندترین تونل کشور به طول شش و نیم کیلومتر ناظمه دهند و او توضیح داد: با بهره‌برداری از این مسیر یک گام دیگر برای کوتاه کردن مسیر مسافرانی که قصد عبور از جاده چالوس را دارند برمی‌داریم. این مسئول تأکید کرد امیدواریم در این شرایط سخت با همکاری تمامی دستگاه‌های درگیر بتوانیم تا پنج سال آینده این آزادراه را به‌طور کامل به بهره‌برداری برسانیم و او اظهار کرد: ۵۰ درصد سرمایه‌گذاری برای تکمیل این پروژه را بنیاد مستضعفان و نیم دیگر را نیز دولت به عهده گرفته است که برآورد می‌شود برای تکمیل باقی راه آن ۲۷۰۰ میلیارد دیگر هزینه شود. وزیر راه و شهرسازی ادامه داد: حجم این پروژه بالاست و شرایط سختی برای تکمیل این مسیر وجود دارد ولی امیدواریم با اضافه شدن شیفت سوم کاری سرعت تکمیل آن افزایش داشته باشد و او اضافه داد: تاکنون به خاطر محدودیت‌های مالی ما با یک شیفت بلند در این پروژه کار کردیم ولی بنا شده این شیفت بلند به سه شیفت تغییر کند. او توضیح داد: بنا شد احتسابک این پروژه را زودتر انجام دهند و هرچند موارد بحرانی زیادی پیش رو داریم ولی چالش خاصی در مسیر تکمیل این مسیر وجود ندارد و ما به دنبال آن هستیم از زمان و منابع به بهترین شکل استفاده کنیم.

مدیرکل دامپزشکی استان اصفهان با بیان اینکه با وجود تحریم‌ها خوشبختانه با بحران کمبودهای ناروبی در حوزه دام مواجه نشده‌ایم، گفت: طی ۱۹ ماه گذشته تاکنون با اقدامات پیشگیرانه هیچ مورد آنفلوانزای قوی حاد پرندگان در اصفهان گزارش نشده‌است اما این به معنای از بین رفتن این ویروس نیست و این بیماری پابست در مرغداری‌ها است.

شهرام موحدی در نشست خبری در جمع خبرنگاران با اشاره به اینکه از ۹۵ سال پیدایش دامپزشکی کشور در حال خدمت به جامعه انسانی است اظهار کرد: استان اصفهان طی سال گذشته در حوزه بهداشت و مدیریت بیماری‌های دامی قریب به ۱۵ میلیون نوبت سر واکسیناسیون و ۲۵۸ هزار تست تشخیصی انجام داده است.

او افزود: اداره کل دامپزشکی استان اصفهان از ابتدای سال جاری تاکنون بیش از ۳ میلیون نوبت سر واکسیناسیون و بیش از ۵۵ هزار تست تشخیص دام انجام داده است.

مدیرکل دامپزشکی استان اصفهان با بیان اینکه تب برفکی یکی از بیماری‌های رایج دام است که با اقدامات صورت گرفته این بیماری در استان اصفهان مهار شده است، گفت جمعیت گاو و گوساله استان اصفهان ۵۰۰ هزار رأس است که بیش از ۸۷۱ هزار نوبت سر واکسیناسیون انجام شده است که با این اقدامات اکنون بحرانی به‌عنوان تب برفکی نداریم.

او با اشاره به تعداد بالای بیماری‌های حوزه دام اظهار کرد مجموعه دامپزشکی در کنار آرشیو و برنامه‌ریزی تمام موضوعات و بیماری‌ها را دنبال می‌کند، به‌عنوان‌مثال در سال برای کنترل بیماری هاری، بالغی ۱۵ هزار قلاده سگ را در استان واکسیناسیون می‌کنیم، همچنین در برخورد با بیماری‌های میزان، هم داروی با شمشه نگاه‌های پیشگیرانه‌ای داریم.

موحدی با بیان اینکه در حوزه طیور بومی در دومرحله واکسیناسیون تب‌اوسل انجام داده‌ایم، افزود: بالغبر یک‌میلیون و ۹۰۰ هزار قطعه واکسیناسیون طیور بومی در سطح استان انجام شده است.

سکست آنفلوانزای فوق حاد برقدگان

او با بیان اینکه بیش از ۶۴۰ میلیون دوز واکسن را برای تمام مزارع پرورش طیور استان تأمین کردیم، تأکید کرد: خوشبختانه بحرانی در تأمین واکسن نداشتیم، همچنین در حوزه تأمین و نظارت بر مزارع پوست تخم‌مرغ و مرغ‌مادون هفت ۹ میلیون پرنده را واکسیناسیون کردیم.

مدیرکل دامپزشکی استان اصفهان با بیان اینکه آزمایشات زیادی در حوزه طیورشکی در بخش بزرگان، ذغ طیور و ... انجام شده است گفت: در حوزه آزمایش ۷۰۰ مورد بازدید از استخرهای پرورش ماهی انجام داده‌ایم، همچنین در حوزه تعهدپذیری و پایش بیماری‌ها بیش از ۱۵۰ هزار کلونی زئونوز عمل با نظارت و رصد پایش بیماری نداشتیم.

او در پاسخ به سؤال خبرنگار اصفهان امروز در خصوص وضعیت آنفلوانزای فوق حاد پرندگان در استان با بیان اینکه طی سال گذشته در بحث آنفلوانزای فوق حاد پرندگان در حوزه طیور، بیش از ۱۱ میلیون تأمین واکسن انجام داده‌ایم تصریح کرد: طی ۱۹ ماه گذشته تاکنون با اقدامات پیشگیرانه هیچ مورد آنفلوانزای فوق حاد پرندگان در اصفهان گزارش نشده است اما این به معنای از بین رفتن این ویروس نیست و این بیماری پابست در مرغداری‌ها است که در صورت رعایت نکردن موارد پیشگیرانه و کوچکترین اهمال بهداشتی این ویروس بعراجعی وارد مرغداری‌ها می‌شود.

موحدی با تأکید بر اینکه سیاست کشور کاهش ولسنگی به تفت است که گفته‌ها این موجب شده پتانسیل‌های نهفته را بیدار نشویم.

او در خصوص صادرات اظهار کرد هرگونه شایرده خام دامی، محصولات ایمنی و برای صادرات باید گواهی بهداشتی دامپزشکی داشته باشد.

مدیرکل دامپزشکی استان اصفهان با بیان اینکه در سال ۹۸ بیش از ۳ میلیون کیلوگرم پنجه مرغ از استان به کشورهای مختلف صادر شده است، افزود: در سال گذشته ۱۹۰ تن عسل، نزدیک ۵ میلیون تن پوست گوشت و ۵۴ تن پنیر خامه‌ای صادر شده است.

او با بیان اینکه خامه یکی از محصولات صادراتی به روسیه است، توضیح داد: سال گذشته ۱۳ هزار تن خامه از اصفهان به روسیه صادر شده همچنین بیش از ۶۵ درصد صادرات خامه به روسیه از اصفهان و با نظارت و تأیید اداره کل دامپزشکی استان انجام می‌شود و خوشبختانه هیچ محصولی از روسیه برگشت داده نشده است.

خداحفظی با تب کریمه کنگو

موحدی تأکید کرد: مجموع صادرات انجام شده با نظارت و تأیید اداره کل دامپزشکی اصفهان طی سال گذشته از لحاظ وزنی ۱۶ هزار تن و به ارزش ۳۱ میلیون دلار بوده همچنین طی سه ماه نخست سال جاری تاکنون ۱۳ هزار دلار ارزش صادرات محصولات مختلف مورد تأیید و نظارت طبیرشکی به خارج کشور بوده است.

او با اشاره به قدمایت ۱۹ گشتارگاه دام در استان اصفهان، گفته: برای پیشگیری از برخی بیماری‌های دامی از سال ۹۳ تاکنون ۱۶ سالن پیش مرده در استان ایجاد شده است تا جایی که امروز ۹۹ درصد گوشت مصرفی هم‌وطنان پیش از ورود به چرخه توزیع به‌طور کامل از پیش مرده عبور می‌کند که نتیجه آن تلاشان هیچ مورد قوتی تب کریمه کنگو داشته نشده است لذا این به معنای از بین رفتن این ویروس نیست و این بیماری پابست در مرغداری‌ها است که در صورت رعایت نکردن موارد پیشگیرانه و کوچکترین اهمال بهداشتی این ویروس بعراجعی وارد مرغداری‌ها می‌شود.

او در خصوص صادرات اظهار کرد هرگونه شایرده خام اظهار خام دامی، محصولات ایمنی و برای صادرات باید گواهی بهداشتی دامپزشکی داشته باشد.

مدیرکل دامپزشکی استان اصفهان با بیان اینکه در سال ۹۸ بیش از ۳ میلیون کیلوگرم پنجه مرغ از استان به کشورهای مختلف صادر شده است، افزود: در سال گذشته ۱۹۰ تن عسل، نزدیک ۵ میلیون تن پوست گوشت و ۵۴ تن پنیر خامه‌ای صادر شده است.

او با بیان اینکه خامه یکی از محصولات صادراتی به روسیه است، توضیح داد: سال گذشته ۱۳ هزار تن خامه از اصفهان به روسیه صادر شده همچنین بیش از ۶۵ درصد صادرات خامه به روسیه از اصفهان و با نظارت و تأیید اداره کل دامپزشکی استان انجام می‌شود و خوشبختانه هیچ محصولی از روسیه برگشت داده نشده است.

خداحفظی با تب کریمه کنگو

موحدی تأکید کرد: مجموع صادرات انجام شده با نظارت و تأیید اداره کل دامپزشکی اصفهان طی سال گذشته از لحاظ وزنی ۱۶ هزار تن و به ارزش ۳۱ میلیون دلار بوده همچنین طی سه ماه نخست سال جاری تاکنون ۱۳ هزار دلار ارزش صادرات محصولات مختلف مورد تأیید و نظارت طبیرشکی به خارج کشور بوده است.

او با اشاره به قدمایت ۱۹ گشتارگاه دام در استان اصفهان، گفته: برای پیشگیری از برخی بیماری‌های دامی از سال ۹۳ تاکنون ۱۶ سالن پیش مرده در استان ایجاد شده است تا جایی که امروز ۹۹ درصد گوشت مصرفی هم‌وطنان پیش از ورود به چرخه توزیع به‌طور کامل از پیش مرده عبور می‌کند که نتیجه آن تلاشان هیچ مورد قوتی تب کریمه کنگو داشته نشده است لذا این به معنای از بین رفتن این ویروس نیست

مدیرکل دامپزشکی استان اصفهان با بیان اینکه با وجود تحریم‌ها خوشبختانه با بحران کمبودهای ناروبی در حوزه دام مواجه نشده‌ایم، گفت: طی ۱۹ ماه گذشته تاکنون با اقدامات پیشگیرانه هیچ مورد آنفلوانزای قوی حاد پرندگان در اصفهان گزارش نشده‌است اما این به معنای از بین رفتن این ویروس نیست و این بیماری پابست در مرغداری‌ها است.

شهرام موحدی در نشست خبری در جمع خبرنگاران با اشاره به اینکه از ۹۵ سال پیدایش دامپزشکی کشور در حال خدمت به جامعه انسانی است اظهار کرد: استان اصفهان طی سال گذشته در حوزه بهداشت و مدیریت بیماری‌های دامی قریب به ۱۵ میلیون نوبت سر واکسیناسیون و ۲۵۸ هزار تست تشخیصی انجام داده است.

او افزود: اداره کل دامپزشکی استان اصفهان از ابتدای سال جاری تاکنون بیش از ۳ میلیون نوبت سر واکسیناسیون و بیش از ۵۵ هزار تست تشخیص دام انجام داده است.

مدیرکل دامپزشکی استان اصفهان با بیان اینکه تب برفکی یکی از بیماری‌های رایج دام است که با اقدامات صورت گرفته این بیماری در استان اصفهان مهار شده است، گفت جمعیت گاو و گوساله استان اصفهان ۵۰۰ هزار رأس است که بیش از ۸۷۱ هزار نوبت سر واکسیناسیون انجام شده است که با این اقدامات اکنون بحرانی به‌عنوان تب برفکی نداریم.

او با اشاره به تعداد بالای بیماری‌های حوزه دام اظهار کرد مجموعه دامپزشکی در کنار آرشیو و برنامه‌ریزی تمام موضوعات و بیماری‌ها را دنبال می‌کند، به‌عنوان‌مثال در سال برای کنترل بیماری هاری، بالغی ۱۵ هزار قلاده سگ را در استان واکسیناسیون می‌کنیم، همچنین در برخورد با بیماری‌های میزان، هم داروی با شمشه نگاه‌های پیشگیرانه‌ای داریم.

موحدی با بیان اینکه در حوزه طیور بومی در دومرحله واکسیناسیون تب‌اوسل انجام داده‌ایم، افزود: بالغبر یک‌میلیون و ۹۰۰ هزار قطعه واکسیناسیون طیور بومی در سطح استان انجام شده است.

سکست آنفلوانزای فوق حاد برقدگان

او با بیان اینکه بیش از ۶۴۰ میلیون دوز واکسن را برای تمام مزارع پرورش طیور استان تأمین کردیم، تأکید کرد: خوشبختانه بحرانی در تأمین واکسن نداشتیم، همچنین در حوزه تأمین و نظارت بر مزارع پوست تخم‌مرغ و مرغ‌مادون هفت ۹ میلیون پرنده را واکسیناسیون کردیم.

مدیرکل دامپزشکی استان اصفهان با بیان اینکه آزمایشات زیادی در حوزه طیورشکی در بخش بزرگان، ذغ طیور و ... انجام شده است گفت: در حوزه آزمایش ۷۰۰ مورد بازدید از استخرهای پرورش ماهی انجام داده‌ایم، همچنین در حوزه تعهدپذیری و پایش بیماری‌ها بیش از ۱۵۰ هزار کلونی زئونوز عمل با نظارت و رصد پایش بیماری نداشتیم.

او در پاسخ به سؤال خبرنگار اصفهان امروز در خصوص وضعیت آنفلوانزای فوق حاد پرندگان در استان با بیان اینکه طی سال گذشته در بحث آنفلوانزای فوق حاد پرندگان در حوزه طیور، بیش از ۱۱ میلیون تأمین واکسن انجام داده‌ایم تصریح کرد: طی ۱۹ ماه گذشته تاکنون با اقدامات پیشگیرانه هیچ مورد آنفلوانزای فوق حاد پرندگان در اصفهان گزارش نشده است لذا این به معنای از بین رفتن این ویروس نیست

احمدرضا منوه | اصفهان امروز
ahmadrezamonavar@gmail.com

مدیرکل دامپزشکی استان اصفهان:

در اصفهان آنفلوانزای پرندگان دیده نشده است



خبر

مهلت ارائه اظهارنامه مالیاتی ۲ ماه تمدید شد

معاون سازمان امور مالیاتی گفته صاحبان مشاغل (اشخاص حقیقی) تا پایان مرداد و اشخاص حقوقی تا پایان شهریور می‌توانند اظهارنامه مالیاتی عملکرد سال ۱۳۹۸ خود را به‌صورت الکترونیکی به سازمان تسلیم کنند. به گزارش ایسنا، محمد مسیحی اعلام کرد صاحبان مشاغل (اشخاص حقیقی) که مطابق قانون باید تا ۳۱ خرداد هر سال نسبت به تسلیم اظهارنامه مالیاتی خود اقدام کنند امسال با توجه به شرایط خاص ناشی از شیوع ویروس کرونا و تأثیری که این معضل بر کسب‌وکار و مشاغل کشور داشته است بر اساس مصوبه ستاد ملی مبارزه با کرونا و شورای هماهنگی اقتصادی مسران فرصت ۲ ماه دیگر فرصت دارند اظهارنامه مالیاتی خود را به‌صورت الکترونیکی به سازمان امور مالیاتی کشور (سامانه مالیات الکترونیکی) پرداخت کنند و یا بیان اینکه مهلت ارائه اظهارنامه مالیاتی اشخاص حقوقی طبق قانون ۳۱ تیر هر سال است افزود: این مهلت برای اشخاص حقیقی نیز به مدت دو ماه تمدید شده است و این دسته از مؤدیان تا ۳۱ شهریور برای ارائه اظهارنامه مالیاتی عملکرد سال ۱۳۹۸ و پرداخت مالیات مهلت دارند طبق اعلام سازمان امور مالیاتی، معاون این سازمان تأکید کرد: ضروری است مؤدیان از هرگونه مراجعه غیر ضرور به ادارات مالیاتی اجتناب کرده و از طریق سامانه خدمات الکترونیکی سازمان امور مالیاتی کشور به آدرس WWW.TAX.GOV.IR اقدام کنند.

ساماندهی بازار مسکن از اولویت‌های کمیسیون عمران

عضو کمیسیون عمران مجلس شورای اسلامی تأکید کرد که پیگیری دغدغه‌های مردم بخواهد در حوزه بازار مسکن و حمل‌ونقل، درون شهری و بین‌شهری از اولویت‌هایی است که در کمیسیون عمران با جدیت دنبال خواهد شد. سید البرز حسینی هر گفتگو گویا با بیان اینکه ساماندهی بازار مسکن از اولویت‌های کمیسیون عمران بیان کرد روز گذشته اولین جلسه کمیسیون عمران برگزار و در این جلسه هیئت‌رئیسه کمیسیون انتخاب شدند. وی در ادامه اظهار کرد: یکی از موضوعات مهمی که در کمیسیون عمران باید دنبال شود تعیین تکلیف بازار مسکن است. ساماندهی بازار مسکن یکی از اولویت‌های اساسی کمیسیون عمران است که با جدیت دنبال خواهد شد. وحید دیگری که در کمیسیون عمران باید دنبال شود بحث هایی دارد به پیمانکاران در پروژه‌های عمرانی است. نمایندگان مردم خانه‌ملت در مجلس ازنحه تصریح کرده‌اند دیگر مسافتی که نمی‌رود دغدغه مردم بوده و باید در کمیسیون دنبال شود بحث حمل‌ونقل است که از سوی دیگر تکمیل پروژه‌های زیربنایی نیز باید با جدیت دنبال شود. حسینی در پایان تأکید کرد: مسائلی که در حوزه عمرانی و زیرساخت‌های شهری و روستایی برای مردم دغدغه ایجاد کرده است قطعا در کمیسیون عمران دنبال خواهد شد تا طرف مدت معینی بخشی از انتهاب جامعه کاسته شود. قطعا کمیسیون عمران تمام تلاش خود را به کار گرفته تا به رسالت خود در حوزه عمرانی عمل کند.

راه‌اندازی مرکز توسعه صادرات صنعت ساختمان ایران در عراق

دبیر مرکز تخصصی توسعه صادرات صنعت ساختمان از راه‌اندازی اولین مرکز تخصصی توسعه صادرات مصالح و تجهیزات صنعت ساختمان ایران در اقلیم کردستان عراق خبر داد. به گزارش ایسنا، ناصر امین نوین اظهار کرد: با راه‌اندازی این مرکز تولیدکنندگان تجهیزات خدمات فنی و مهندسی و مصالح ساختمانی ایرانی می‌توانند با بهره‌مندی از خدمات این مرکز حتی در شرایط کرونا به‌طور مستقیم با بازارگردان بزرگ عراقی ارتباط برقرار کرده و محصولات خود را به آنان عرضه کنند. دبیر مرکز تخصصی توسعه صادرات صنعت ساختمان با بیان اینکه با راه‌اندازی این مرکز در شرایط کرونا بسیاری از صادرکنندگان ایرانی امکان عرضه مستقیم تولیدات ایرانی در بخش صنعت ساختمان در کشور عراق فراهم می‌شود گفت: امکان حضور شرکت‌های دانش‌بنیان نیز در این مرکز فراهم می‌شود. همچنین این مرکز در فاصله ۲۵ تا ۳۰ کیلومتری به مرز پرویز خان راه‌اندازی شده که بازار به بسیار مناسبی برای عرضه کالای ساختمانی وجود دارد در حالی که شرایط حضور ایران‌من است. او همچنین با اشاره به رونق صادرات کالای ساختمان ایران در بازار عراق، تصریح کرد با راه‌اندازی این مرکز بلاسطه کاری و دلالی حذف خواهد شد و ما می‌توانیم سهم خود را از بازار عراق دریافت کرده و با رقبای خود از جمله ترکیه، ویتنام و چین رقابت کنیم. چیز مرکز تخصصی توسعه صادرات صنعت ساختمان در اقلیم کردستان عراق در ادامه با اشاره به فراهم بودن امکان حضور ۱۵۰ تولیدکننده ایرانی در این مرکز به‌صورت یک‌ساله اظهار داشت: در این مرکز صادرات مصالح و تجهیزات ساختمانی تولید شده در ایران، تجمیع و صادرات از این کانال انجام می‌شود و تولیدکنندگان ایرانی می‌توانند کوتاه‌ترین مسیر با امکانات بزرگ و عضلانی‌ترین بازارگردان عراقی قرار خط امضا کنند؛ درحالی که تولیدکنندگان تا پیش‌ازاین باید مراحل مختلف و سختی را برای عرضه کالای تولیدی خود به عراق طی می‌کردند. او با بیان اینکه این قرارداد‌ها مصداق بارز تجهیز تولید، توانمندسازی و توأمآوری برای مملکت خواهد بود و چرخه‌ای را ایجاد خواهد کرد که در توسعه صنعت ساختمان کشور و ایجاد اشتغال بسیار اثر گذار است، اظهار کرد تولیدکنندگانی که محصولات خود را در این مرکز عرضه می‌کنند باید محصولاتشان استاندارد باشد و سازمان استاندارد ایران و استاندارد‌های بین‌المللی را دریافت کرده باشند.

مدیرعامل شرکت آبفا استان اصفهان خبرداد

کیفیت آب شرب خط قرمز آبفا اصفهان است

مدیرعامل شرکت آبفا استان اصفهان گفته مردم مطمئن باشند که آب شرب عاری از هر گونه آلاینده میکروبی و شیمیایی در اختیار آن‌ها قرار می‌گیرد و کاملا مورد تأیید مراکز ذیصلاح است.

به گزارش اصفهان امروز، هاشم امینی در جمع مدیر



و کارکنان مرکز پایش و نظارت بر کنترل کیفیت آب و فاضلاب که موفق به اخذ استاندارد بین‌المللی ۱۷۰۲۵ شده است، گفت: با توجه به اخذ استاندارد بین‌المللی ۱۷۰۲۵ کنترل کیفیت تشدید گشته که کارکنان در این بخش باید با مطالعه و تحقیق جامع درصدد شناسایی آلاینده‌های نوظهور باشند و تأثیر این نوع آلاینده‌ها بر کیفیت آب و فاضلاب را مورد بررسی قرار دهند. او با بیان اینکه مطالعه و تحقیق پیرامون چگونگی ارتقا کیفیت آبی از عوامل مؤثر در افزایش رضایتمندی مردم در ارائه خدمات این صنعت است اظهار داشت باید با مطالعه و تحقیقات دقیقی که در راستای داشتن رویا داشته راه‌های ارتقای کیفی آب شرب را شناسایی و مورد بررسی قرار داد تا مردم در هر شرایطی هرگونه دغدغه‌ای در رابطه با آب شرب نداشته باشند. او با اشاره به اینکه از حال حاضر کیفیت آب شرب مطابق با استانداردهای تعریف شده است عنوان کرد: کیفیت آب شرب خط قرمز صنعت است، مردم مطمئن باشند که آب شرب عاری از هر گونه آلاینده میکروبی و شیمیایی در اختیار آن‌ها قرار می‌گیرد و کاملا مورد تأیید مراکز ذیصلاح است. مدیرعامل شرکت آبفا و فاضلاب استان اصفهان با تأکید بر استقرار آزمایشگاه‌های معیار آب شرب در مکان‌های مورد نیاز تصریح کرد: آزمایشگاه‌های معیار باید در مکان‌هایی که وجود آن‌ها ضروری به نظر می‌رسد استقرار یابند تا سلامت و کیفیت آب به‌طور مستمر مورد بررسی قرار گیرد. امینی با بیان اینکه مردم هیچ گونه نگرانی در رابطه با وجود ویروس کرونا در آب شرب نداشته باشند خاطرنشان ساخت: کیفیت آب شرب از لحاظ کلرونه کل باقیمانده PH و دیگر پارامترها به‌صورت آنلاین در تصفیه‌خانه آب با انجام‌تخصصی بررسی می‌شود همچنین از طریق سامانه‌های دانستری و پایش کیفیت آب شرب در شبکه توزیع استان به‌طور آنلاین مورد بررسی قرار می‌گیرد بنابراین این اطمینان خاطر را به مردم می‌دهیم که احتمال ویروس کرونا در آب صفر است. مدیرعامل شرکت آب و فاضلاب استان اصفهان به دوران پسا کرونا اشاره کرد و افزود: کارکنان در مراکز پایش و نظارت بر کنترل و کیفیت آب و فاضلاب باید به مطالعاتی در (مینه تأثیرات ویروس کرونا پس فاضلاب بپردازند و تحقیقاتی در این رابطه با این موضوع در دستور کار قرار دهند.

مدیرعامل شرکت گاز استان اصفهان در تشریح

افزایش سطح ایمنی در شرکت گاز اصفهان

مدیرعامل شرکت گاز استان اصفهان بر افزایش سطح ایمنی و حفاظت از جان پیکایک مشترکین و نیروهای اجرایی خود به تأکید کرد.

به گزارش اصفهان امروز، سید مصطفی علوی با تأکید بر حساسیت فشن ایمنی، بهداشت و محیط‌زیست (HSE) اظهار داشت: شرکت گاز استان اصفهان بر افزایش سطح ایمنی و حفاظت از جان پیکایک مشترکین و نیروهای اجرایی خود به‌ویژه در حوزه HSE تأکید کرد.

او با اشاره به حساسیت فشن ایمنی، بهداشت و محیط‌زیست (HSE) اظهار داشت: شرکت گاز استان اصفهان بر افزایش سطح ایمنی و حفاظت از جان پیکایک مشترکین و پیمانکاران، تأمین کنندگان و نیروهای اجرایی خود بشدت حساس است لو با اشاره به اینکه بیش از ۲ برابر قطر کره زمین در سطح استان اصفهان شبکه گازرسانی وجود دارد گفت: با گاز در شبکه توزیع گازهای استان میزان آلودگی ناشی از فعالیت آن‌ها بشدت کاهش یافته است. مدیرعامل شرکت گاز استان اصفهان، افزود: HSE و پایداری غیرعامل این شرکت با چهار رکن اساسی بهداشت، ایمنی، محیط‌زیست و پایداری غیرعامل و همچنین مسئولیت‌های فرعی از جمله: مدیریت انرژی و کربن، برنامه‌ریزی آموزش‌های مرتبط و مدیریت کمینه مسئولیت‌های اجتماعی در این شرکت فعالیت می‌کند. لو با تأکید بر اینکه HSE تمامی فعالیت‌های اجتماعی و سازمانی کارکنان را در برمی‌گیرد و برنامه‌ریزی و هماهنگی نقیل اجرای متوان آن از اهمیت بالایی برخوردار است، افزود: خوشبختانه در سال گذشته موفقیت‌های چشمگیر در حوزه HSE شاهد بودیم. علوی، افزود: این ویروس کرونا در مجموع ۸۴ مورد تأییدیه HSE پیمانکاران صادر کردیده ۸۰۰ مورد ارزیابی HSE پیمانکار و ۱۰ مورد ارزیابی HSE متقاضیه کران انجام شده است. مدیرعامل شرکت گاز استان اصفهان، بررسی میدانی از ۲۰ ایستگاه تقلیل فشار برای نصب تجهیزات کاهنده صدا انتخاب ۱۱ ایستگاه برای تجهیز با همکاری واحد مهندسی، اندازه‌گیری صدای زیست‌محیطی ایستگاه‌های تقلیل فشار و اندازه‌گیری گازهای خروجی هیتر ایستگاه‌های تقلیل فشار را از دیگر اقدامات فاعلی در حوزه HSE عنوان کرد. او در خصوص حوادث سال‌های اخیر که در اثر سهل‌انگاری و عدم رعایت مسائل ایمنی دانت گردید اظهار داشت: خسارات عملیات حفاری نظیر: ویژش دیواره‌ها، سقوط از ارتفاع، سقوط ماشین‌آلات و مصدومیت ناشی از استنشاق بخارات و گازهای سمی از شایع‌ترین عواملی بوده که منجر به بروز حادثه شده است. سید مصطفی علوی، بر نظارت جهت ایمن‌سازی کارگاه‌ها و محل اجرای پروژه‌های گازرسانی با استفاده از نارلوها و علائم هشداردهنده تأمین‌ان از وجود جمعه کمک‌های اولیه، کپسول اطفاء حریق در محل تمامی کارگاه‌ها توسط تأمین‌کنندگان و پیمانکاران تأکید کرد و گفت: با هماهنگی و تعامل شرکت‌های خدماتی و وقت در حفاری‌ها و استفاده از نیروهای خبره و آموزش‌دیده بسیاری از حوادث کنترل می‌شدند. مدیرعامل شرکت گاز استان اصفهان، اندازه‌گیری عوامل زیان‌آور محیط کار (روشنایی، دوزیمتری صدا، ارزیابی پرسچر محیط کار) برای ۱۷ گروه دارای مواجهه شغلی یکسان، توزیع فرم‌های ۱۷ برای همکاران و خانواده آن‌ها در هفته سلامت، اعطاء تفاهم‌نامه آموزش و پرورش و ارتقای سلامت کارکنان با دانشگاه علوم پزشکی اصفهان برای مدت ۲ سال و برنامه‌ریزی جهت مبارزه و مدیریت ویروس کرونا را از دیگر برنامه شرکت در حوزه HSE برشمرد و خاطرنشان ساخت: حال گذشته در راستای فرهنگ‌سازی و آموزش کارکنان انجام شده است. مدیرعامل شرکت گاز استان اصفهان، بررسی میدانی از ۲۰ ایستگاه تقلیل فشار برای نصب تجهیزات کاهنده صدا انتخاب ۱۱ ایستگاه برای تجهیز با همکاری واحد مهندسی، اندازه‌گیری صدای زیست‌محیطی ایستگاه‌های تقلیل فشار و اندازه‌گیری گازهای خروجی هیتر ایستگاه‌های تقلیل فشار را از دیگر اقدامات فاعلی در حوزه HSE عنوان کرد. او در خصوص حوادث سال‌های اخیر که در اثر سهل‌انگاری و عدم رعایت مسائل ایمنی دانت گردید اظهار داشت: خسارات عملیات حفاری نظیر: ویژش دیواره‌ها، سقوط از ارتفاع، سقوط ماشین‌آلات و مصدومیت ناشی از استنشاق بخارات و گازهای سمی از شایع‌ترین عواملی بوده که منجر به بروز حادثه شده است. سید مصطفی علوی، بر نظارت جهت ایمن‌سازی کارگاه‌ها و محل اجرای پروژه‌های گازرسانی با استفاده از نارلوها و علائم هشداردهنده تأمین‌ان از وجود جمعه کمک‌های اولیه، کپسول اطفاء حریق در محل تمامی کارگاه‌ها توسط تأمین‌کنندگان و پیمانکاران تأکید کرد و گفت: با هماهنگی و تعامل شرکت‌های خدماتی و وقت در حفاری‌ها و استفاده از نیروهای خبره و آموزش‌دیده بسیاری از حوادث کنترل می‌شدند. مدیرعامل شرکت گاز استان اصفهان، اندازه‌گیری عوامل زیان‌آور محیط کار (روشنایی، دوزیمتری صدا، ارزیابی پرسچر محیط کار) برای ۱۷ گروه دارای مواجهه شغلی یکسان، توزیع فرم‌های ۱۷ برای همکاران و خانواده آن‌ها در هفته سلامت، اعطاء تفاهم‌نامه آموزش و پرورش و ارتقای سلامت کارکنان با دانشگاه علوم پزشکی اصفهان برای مدت ۲ سال و برنامه‌ریزی جهت مبارزه و مدیریت ویروس کرونا را از دیگر برنامه شرکت در حوزه HSE برشمرد و خاطرنشان ساخت: حال گذشته در راستای فرهنگ‌سازی و آموزش کارکنان انجام شده است. مدیرعامل شرکت گاز استان اصفهان، بررسی میدانی از ۲۰ ایستگاه تقلیل فشار برای نصب تجهیزات کاهنده صدا انتخاب ۱۱ ایستگاه برای تجهیز با همکاری واحد مهندسی،

اصفهان امروز

دو ماهنامه فرهنگی، اجتماعی، یادبود خبری - تحلیلی - اطلاع رسانی
صاحب امتیاز: شرکت توسعه و ویدا دیاموند
مدیرمسئول و سردبیر: امید آل داوودی
شنبه ۰۷ تیر ۱۳۹۹ / شترنجم / ذوالحجه جدید / شماره ۳۸۲۴ | 27JUN 2020

نشانی: اصفهان میدان آزادی، خیابان دانشگاه
ترسیدیه حکیم نظامی، کوچه شهید ورحانی، شماره ۵
تلفن: ۰۳۱-۳۶۲۹۳۴۷۰ دورنگار: ۰۳۱-۳۶۲۹۳۴۹۲
چاپ: شاخه سبز

رسانه چاپی و دیجیتال حوزه مدیریت
رسانه تخصصی و رقابتی های محلی و استانی
سراسر کشور
رتبه دوم در ۷۰ پرونده کشور
رتبه اول در ۴۰ پرونده کشور
عضو اتحادیه های صنفی
عضو اتحادیه های صنفی

عضو اتحادیه مطبوعات الکترونیک حوزه ایران رسانه
@esfahanemrooz @esfahanemrooz @esfahanemrooz @esfahanemrooz

آیات قرآنی

پس کیست متکبرتر از آن کس که بر خدا دروغ بست و سخن راست را چون به سوی او آمد دروغ پنداشت آیا جایی کافران در جهنم نیست

سخن بزرگان

زندگی کشف خود نیست ساختن خود است.

جرج برنارد شاو

یک بیت شعر

شاهان گر دلبری زین سان کنند
زاهدان را رخنه در ایمان کنند

حافظ

۲۲ رمضان

منفیت

روز کره فضایی

فربه کردن جامعه مدنی، نیاز توسعه گردشگری



نایب‌رئیس شورای هماهنگی معین‌های میراث فرهنگی و گردشگری کشف اگر می‌خواهیم گام‌های توسعه را محکم‌تر برداریم، ناچاریم به مردم باورکار کنیم و به مردم و ارزش‌ها و باورهای آنان احترام بگذاریم که جامعه مدنی را فربه و امیدوار به مردم‌باوران کنیم

به گزارش ایسنا، علیرضا یوسفی عنوان کرد اگر می‌خواهیم گام‌های توسعه را محکم‌تر برداریم، ناچاریم به جامعه مدنی را فربه و امیدوار به مردم باور کنیم و به مردم و ارزش‌ها و باورهای آنان احترام بگذاریم.

وی با بیان اینکه جامعه مدنی را باید از دامنه و بدنه جامعه گرفت، اظهار کرد: طی یک دهه اخیر استان اصفهان با وجود جنگ‌های نابرابری تحمیل و فشار بر شرکت آبفا با فرهنگ‌سازی، اطلاع‌رسانی و آگاه‌سازی صحیح و به موقع موجب شد تنش اجتماعی سنگینی نداشته باشیم که این امر به فرهنگ مردم و فرهنگ‌سازی از طریق مدیران استان و رسانه‌ها برمی‌گردد، او به موضوع یکپارچه‌سازی و ادغام در شرکت آبفا و آبفار اشاره کرد و افزود: این موضوع باعث تغییر ساختاری و سازمانی شد، این یکپارچه‌سازی در کاهش هزینه‌های دولت تأثیر می‌گذارد و موجب افزایش کیفیت خدمات خواهد شد. مدیرعامل شرکت آب و فاضلاب استان اصفهان با ارزیابی‌ها در دوره‌ها «۹۹ روستا محور» بودن آن اعلام کرد و گفت: با توجه به اینکه این هستیم که با یک برنامه جهادی و منسجم سطح خدمات روستاها را به شهرها نزدیک کنیم و ایران اینکه نگاه حمایتی دولت به روستاها مانند گذشته وجود دارد، تأکید کرد: بر این اساس هر محله‌ای روستاها از تهدیدها مخالفت حوادث پیوند و روستاها همانند قبل از تدوین‌های تحقیقی پیوند صدر می‌کنند. امینی همچنین به یکی از اقدامات مهم وزارت نیرو که از سال ۹۸ آغاز شده اشاره کرد و گفت: مطابق پویش «آب‌ما» در هفته در کشور پیرو‌ز‌ه‌ای در حوزه آبفا افتتاح می‌شود که این طرح در سال ۹۹ همچنان ادامه خواهد داشت. او افزود: در آخر سال ۹۸ هفت پروژه با ۶۸۸ میلیارد تومان اعتبار در قالب این پویش در استان به بهره‌برداری رسید.

■ **احداث شبکه فاضلاب محلات پیرامونی**

عضو‌یرامل شرکت آب و فاضلاب استان اصفهان همچنین اضافه کرد: بازسازی شبکه فاضلاب شهری طی چند سال گذشته با اعتبارات فیلانس خارجی در محلاتی همچون نظر، حیر، صفائی، کمال اسماعیل و ... اتفاق افتاد که این پروژه با اعتباری حدود ۷ میلیارد تومان در قالب فیلانس چین اجرا شد. او با تأکید بر ضرورت احداث شبکه فاضلاب محلات پیرامونی شهر اصفهان گفت شبکه فاضلاب برخی از این محلات اجرا شده و امیدواریم با پرنامه‌ریزی فاضلاب محلات جی تیمره، روشن دشت، پیمانت و تهید کشوری و... اجرا شود. امینی اضافه کرد: از دیگر پروژه‌های این پویش که اسفندماه به بهره‌برداری رسید، آبرسانی به شهر باغ‌شاد و روستای لنجان انجام شد و به مردم بافهیمان‌ها هم قول داده‌ایم که در سال ۹۹ این پروژه را به اتمام برسانیم.

■ **گردشگری شبانه، لازمه توسعه گردشگری اصفهان**

در ادامه کاوش و کاپی، مسئول حوزه ماراپایی و تبلیغات سازمان گردشگری اظهار داشت: گردشگری شبانه برای استان اصفهان حیاتی است، گردشگری یک صنعت گمنزده و فرا بخشی است، به همین دلیل فعالیت در آن بعدید به نمشکله‌ای نخواهد بود، چهان می‌توانند با خلاقیت خودشان خصوصاً در گردشگری که تازه به فناوری دارد کمک کنند و مراکز تحقیقاتی برای این کار شکل گیرد. او ادامه داد: میانگین مدت‌زمان اقامت گردشگران خارجی در اصفهان یک و نیم روز و گردشگران داخلی ۱/۷ است، که در این عدد برای سال‌ها ثابت مانده، از شش میلیون نفر به ب‌بعد همه‌ها در شهر تحمیل است و گردشگر باقی نخواهد برد. گردشگری شبانه نیازی برای توسعه گردشگری است که می‌تواند در راستا ضوابط اسلامی تشکیل شود و کیلی نیاز اینکه وقتی که راننده‌ی تصادفی می‌شود نمی‌تواند داشت مدت زمان اقامت گردشگران در شهر را افزایش باید. نظارت‌شان که در شهر باید بتوانیم بافتهای گردشگری شهری را افزایش دهیم، مهم‌تر سیر گردشگری شهری در اصفهان تعریف شده است و این موارد نیازی برای توسعه گردشگری هستند.

■ **نگاه ویژه استان‌ها به گردشگری شهری**

علیرضا مسلح، رئیس اداره گردشگری شهرداری اصفهان در این نشست اظهار کرد: در سیصد گردشگری شبانه سه محور گردشگری شبانه در اداره گردشگری شهرداری تعریف شد که با مختلف معاونت گردشگری، اداره کل میراث فرهنگی مواجه شد. سازمان گردشگری می‌گوید باید آژانس‌های مسافرتی این کار را انجام دهند، اما هیچ آژانسی حاضر به انجام این کار نیست. او دوره برنامه‌های تبلیغات گردشگری شهر اصفهان در شهرداری تصریح کرد: تولیدانی به ۹ زبان زنده دنیا برای معرفی جاذبه‌های گردشگری اصفهان آماده کردیم. گردشگر ترکی، زبان ایران آورده بیشتری خواهد داشت و باید توزیع‌هایی به شهری داشته باشیم. به همین دلیل پس از بحران کرونا برای معرفی اصفهان به شهر و مدان کرکی، چینی و ژاپنی برنامه‌هایی خواهیم داشت. سایر شهرهای عراه برنامه‌ایم اصفهان تأکید کرد: شهرهای دوام‌نیامه اصفهان یک ظرفیت ویژه و منحصر به فرد از گردشگری این شهر قرار می‌دهد.

ساخت‌وساز بیخ گوش مسجد تاریخی رحیم خان

مسجد رحیم‌خان واقع در اصفهان، یک بنای تاریخی ثبت‌شده است که سال ۱۳۹۷ در فهرست میراث ملی کشور به ثبت رسیده و به گفته اهالی محل، کمتر آن به‌تنهایی یک دانشگاه است اما گویی خیرچک‌ترین بزرگی‌ها به چشم کسی نیامده که اکنون دیوار به دیوار این شاهد عمارت ساخت‌وساز هستیم.

محمد آل‌عطایی، معمار و کارشناس ارشد مرمت و دارنده‌ی درجه یک از گفت‌وگو با ایسنا اظهار می‌کند: مسجد رحیم‌خان یکی از مساجد بزرگ اصفهان است که در دوره قاجار ساخته شده و دارای جزییات خاص و ظرافت‌های زیبایی است و می‌افزاید: این مسجد تاریخی ثبت ملی شده مانند تمام بناهای تاریخی دیگر دارای حریم مشخصی است و قوانین و ضوابط مربوط به آن باید رعایت شود. این معمار خاطرنشان می‌کند: اولین بار حدود یک ماه پیش متوجه شروع عملیات ساخت‌وساز در کنار این مسجد شدم و دیدم تمام پلاک‌های سمت جنوبی مسجد تخریب شده است. آقایانی به اداره به اینکه پیش‌تر نیز شاهد چنین تخلفاتی بود طبع می‌کنیم: کنار مقبره بابا قاسم به‌اجرای مجوز ساخت یک ساختمان داده شده و کار آن هم به اتمام رسیده و تا حد هشتی و سایط کنار خانه ذهبی میانسیان نیز یک واحد ورزش ضافته شده پس از چندی به آن مجوز تخریب دادند و وقتی موضوع رسانه‌ای شد بار دیگر اعلام کردند که هشتی و سایط واجد ارزش و قابل نگهداری است. این تغییر رای‌ها چه معنی دارد؟ او ادامه می‌دهد: اکنون نیز می‌بینیم کنار این مسجد تاریخی کوبیدن آجاخانه‌ها و سیطط طوری، دادند که حتی مسجد رحیم‌خان یک ساختمان نوساز هم بود بازسی شده، خاطر نقدان سازه نگهبان به آن‌ها ابراو گردنه این کارشناس ارشد مرمت یادآور شد: تصور مسجد تاریخی رحیم‌خان یک دانشگاه است چراکه درخاک سایر مساجد هنوز و شبانه‌روز کار مسجد رحیم‌خان می‌گوید این گونه‌برداری نیشده، لکه یک عملیات ساختمانی انجام می‌شده که یگان حفاظت میراث فرهنگی ما آن را متوقف کرده ما نیز با شهرداری اصفهان دراین‌باره مکاتبه کرده‌ایم و منتظر پاسخ آن‌ها هستیم.

باشیه‌سازی محققان؛
غروب آفتاب را در ۴ سیاره منظومه شمسی ببینید



یکی از محققان ناسا غروب آفتاب در سیاره‌های ونوس، مریخ، اورانوس و کایمان را شبیه‌سازی کرده است.

به گزارش پهر به نقل از دیلی میل، غروب در سیارات دیگر منظومه شمسی شبیه‌سازی شده است. ویدئوی این شبیه‌سازی، شاسایان را به سطح ونوس، مریخ، اورانوس و کایمان (قمر مشتری) می‌برد و به آن‌ها اجازه می‌دهد پهان شدن خورشید در افق سیاره‌ها را شاهد باشند. همزمان با چرخش سیارات و دور شدن از نور خورشید، فوتون‌ها در جهات مختلف پراکنده می‌شوند و این امر طیفی از رنگ‌های مختلف را به وجود می‌آورد. در غروب شبیه‌سازی شده اورانوس طیف رنگ آبی و در کایمان طیف رنگ زردی دیده می‌شود که درنهایت به سرخ آتشین می‌رسد. هریک ویدئوها یکی از محققان ناسا در مرکز پروازهای فضایی گلدارد متعلق به ناسا این شبیه‌سازی را به‌عنوان یک ابزار دقیق برای دانشی ساخته است. ابزار مذکور ژئوکنور طیف سیارهای نام دارد و به محققان کمک می‌کند تا چگونگی حرکت نور و واکنش آن با اشیا کره‌نشانی، ازجمله سیارات و شهاب‌سنگ‌ها را بررسی کنند. و کایمان امیدوار است در آینده این ابزار همراه یک کاوشگر به اورانوس ارسال شود و به محققان کمک کند اندازه‌گیری‌های مربوط به نور در فضای سیاره‌ای بررسی کنند. ۲ ویدئو، ترتیب ترکیبات شیمیایی آن شناسایی شود.

مدیرعامل شرکت آب و فاضلاب استان اصفهان:

سامانه دوم آب‌رسانی اصفهان سال آینده وارد مدار می‌شود



گروه خبر: مدیرعامل شرکت آب و فاضلاب استان اصفهان با تأکید بر اینکه استان اصفهان در حوزه آب شرب دچار تنش نیست، بلکه بحران مدیریت است، گفت: با رسانی که سامانه دوم آب‌رسانی اصفهان بزرگ وارد مدار نشود در تأمین آب شرب دچار مشکل هستیم اما پیش‌بینی می‌شود بحمدالله از این طرح سال آینده وارد مدار شود. مهندس امینی در نشست خبری به مناسبت هفته مدیریت مصرف آب و برق، اظهار کرد: طی یک دهه اخیر استان اصفهان با وجود جنگ‌های نابرابری تحمیل و فشار بر شرکت آبفا با فرهنگ‌سازی، اطلاع‌رسانی و آگاه‌سازی صحیح و به موقع موجب شد تنش اجتماعی سنگینی نداشته باشیم که این امر به فرهنگ مردم و فرهنگ‌سازی از طریق مدیران استان و رسانه‌ها برمی‌گردد. او به موضوع یکپارچه‌سازی و ادغام در شرکت آبفا و آبفار اشاره کرد و افزود: این موضوع باعث تغییر ساختاری و سازمانی شد. این یکپارچه‌سازی در کاهش هزینه‌های دولت تأثیر می‌گذارد و موجب افزایش کیفیت خدمات خواهد شد. مدیرعامل شرکت آب و فاضلاب استان اصفهان بکی از رویکردها در دوره‌ها «۹۹ روستا محور» بودن آن اعلام کرد و گفت: با رسانه این هستیم که با یک برنامه جهادی و منسجم سطح خدمات روستاها را به شهرها نزدیک کنیم و ایران اینکه نگاه حمایتی دولت به روستاها مانند گذشته وجود دارد. تأکید کرد: بر این اساس هر محله‌ای روستاها از تهدیدها مخالفت حوادث پیوند و روستاها همانند قبل از تدوین‌های تحقیقی پیوند صدر می‌کنند. امینی همچنین به یکی از اقدامات مهم وزارت نیرو که از سال ۹۸ آغاز شده اشاره کرد و گفت: مطابق پویش «آب‌ما» در هفته در کشور پیرو‌ز‌ه‌ای در حوزه آبفا افتتاح می‌شود که این طرح در سال ۹۹ همچنان ادامه خواهد داشت. او افزود: در آخر سال ۹۸ هفت پروژه با ۶۸۸ میلیارد تومان اعتبار در قالب این پویش در استان به بهره‌برداری رسید.

■ **احداث شبکه فاضلاب محلات پیرامونی**

عضو‌یرامل شرکت آب و فاضلاب استان اصفهان همچنین اضافه کرد: بازسازی شبکه فاضلاب شهری طی چند سال گذشته با اعتبارات فیلانس خارجی در محلاتی همچون نظر، حیر، صفائی، کمال اسماعیل و ... اتفاق افتاد که این پروژه با اعتباری حدود ۷ میلیارد تومان در قالب فیلانس چین اجرا شد. او با تأکید بر ضرورت احداث شبکه فاضلاب محلات پیرامونی شهر اصفهان گفت شبکه فاضلاب برخی از این محلات اجرا شده و امیدواریم با پرنامه‌ریزی فاضلاب محلات جی تیمره، روشن دشت، پیمانت و تهید کشوری و... اجرا شود. امینی اضافه کرد: از دیگر پروژه‌های این پویش که اسفندماه به بهره‌برداری رسید، آبرسانی به شهر باغ‌شاد و روستای لنجان انجام شد و به مردم بافهیمان‌ها هم قول داده‌ایم که در سال ۹۹ این پروژه را به اتمام برسانیم.

■ **احداث شبکه فاضلاب محلات پیرامونی**

عضو‌یرامل شرکت آب و فاضلاب استان اصفهان همچنین اضافه کرد: بازسازی شبکه فاضلاب شهری طی چند سال گذشته با اعتبارات فیلانس خارجی در محلاتی همچون نظر، حیر، صفائی، کمال اسماعیل و ... اتفاق افتاد که این پروژه با اعتباری حدود ۷ میلیارد تومان در قالب فیلانس چین اجرا شد. او با تأکید بر ضرورت احداث شبکه فاضلاب محلات پیرامونی شهر اصفهان گفت شبکه فاضلاب برخی از این محلات اجرا شده و امیدواریم با پرنامه‌ریزی فاضلاب محلات جی تیمره، روشن دشت، پیمانت و تهید کشوری و... اجرا شود. امینی اضافه کرد: از دیگر پروژه‌های این پویش که اسفندماه به بهره‌برداری رسید، آبرسانی به شهر باغ‌شاد و روستای لنجان انجام شد و به مردم بافهیمان‌ها هم قول داده‌ایم که در سال ۹۹ این پروژه را به اتمام برسانیم.

■ **اجرای طرح آبرسانی به ۹۹ روستا**

مدیرعامل شرکت آب و فاضلاب استان اصفهان با بیان اینکه در سال ۹۸ حدود ۲۳۷ کیلومتر شبکه آب‌رسانی در شهر و روستاها که این میزان در سال ۹۸ حدود ۲۳۷ کیلومتر بود و همچنین عملیات آب‌رسانی به شهرستان فریدون‌شهر، عملیات تأمین آب بخشی از مجتمع‌های روستایی اردستان و عملیات آب‌رسانی به بخش مرکزی و تأمین آب بافت مرکزی اصفهان از جمله این طرح‌ها است.

■ **اصفهان در کمبر با بحران آبی**

عضو‌یرامل شرکت آب و فاضلاب استان اصفهان با بیان اینکه رفع افت فشار آب مناطق قدسیه، باغ شفق و ۵ گاز در اصفهان از جمله عملیات عرضم این مناطق بود، یادآور شد در این راستا به‌زودی محرز ۱ هزار مترمکعبی با اعتبار ۱۲ میلیارد تومان احداث خواهد شد و به‌زودی مشکل افت فشار این مناطق برطرف می‌شود. او با تأکید بر اینکه اصفهان در زمینه موتمشدسازی شبکه‌های آب و فاضلاب پیشرو است، تأکید کرد حفر و تجهیز ۱۲ حلقه چاه در روستاها واجرای ۲۱ کیلومتر انواه آب در شهر، روستاهای استان و... از جمله اقدامات است. امینی با تأکید بر اینکه آب بدون درآمد و پرت آب در حوزه شهری اصفهان حدود ۱۶ درصد است و اصفهان سرآمد کشور در کاهش آب بدون درآمد است، تصریح کرد: این میزان پرت در روستاها ۲۵ درصد است که با اصلاح شبکه به‌دنبال کاهش آن هستیم. او همچنین با اشاره به تهیه ۳۲ کیلومتری شبکه فاضلاب استان در سال ۹۹، از می‌هم طی ماه‌های آینده مردم این شهر به تصفیه‌خانه بالا شبکه‌ای متصل شوند. او ارزار آبرسانی در حوزه آب شرب دچار تنش نیست، بلکه بحران مدیریت است، گفت: ما زمانی که سامانه دوم آب‌رسانی اصفهان بزرگ وارد مدار نشود در تأمین آب شرب دچار مشکل هستیم اما پیش‌بینی می‌شود بحمدالله از این طرح سال آینده وارد مدار شود. مهندس امینی در نشست خبری به مناسبت هفته مدیریت مصرف آب و برق، اظهار کرد: طی یک دهه اخیر استان اصفهان با وجود جنگ‌های نابرابری تحمیل و فشار بر شرکت آبفا با فرهنگ‌سازی، اطلاع‌رسانی و آگاه‌سازی صحیح و به موقع موجب شد تنش اجتماعی سنگینی نداشته باشیم که این امر به فرهنگ مردم و فرهنگ‌سازی از طریق مدیران استان و رسانه‌ها برمی‌گردد. او به موضوع یکپارچه‌سازی و ادغام در شرکت آبفا و آبفار اشاره کرد و افزود: این موضوع باعث تغییر ساختاری و سازمانی شد. این یکپارچه‌سازی در کاهش هزینه‌های دولت تأثیر می‌گذارد و موجب افزایش کیفیت خدمات خواهد شد. مدیرعامل شرکت آب و فاضلاب استان اصفهان بکی از رویکردها در دوره‌ها «۹۹ روستا محور» بودن آن اعلام کرد و گفت: با رسانه این هستیم که با یک برنامه جهادی و منسجم سطح خدمات روستاها را به شهرها نزدیک کنیم و ایران اینکه نگاه حمایتی دولت به روستاها مانند گذشته وجود دارد. تأکید کرد: بر این اساس هر محله‌ای روستاها از تهدیدها مخالفت حوادث پیوند و روستاها همانند قبل از تدوین‌های تحقیقی پیوند صدر می‌کنند. امینی همچنین به یکی از اقدامات مهم وزارت نیرو که از سال ۹۸ آغاز شده اشاره کرد و گفت: مطابق پویش «آب‌ما» در هفته در کشور پیرو‌ز‌ه‌ای در حوزه آبفا افتتاح می‌شود که این طرح در سال ۹۹ همچنان ادامه خواهد داشت. او افزود: در آخر سال ۹۸ هفت پروژه با ۶۸۸ میلیارد تومان اعتبار در قالب این پویش در استان به بهره‌برداری رسید

شنبه | ۰۷ تیر ۱۳۹۹ | سال شانزدهم | شماره ۳۸۲۲
شماره ارسال پیامک ۳۰۰۰۷۴۴۶ | تلفن ارتباط خوانندگان ۳۶۲۱۳۷۵۰
اصفهان امروز
www.esfahanemrooz.ir
info@esfahanemrooz.ir
برای پیگیری جدیدترین اخبار در سایت اصفهان امروز اسکن کنید

خبر

تزریق ۵۰۰ میلیارد تومان به آزادراه شیراز-اصفهان

رئیس سازمان برنامه‌وبودجه از تزریق ۵۰۰ میلیارد تومان به‌عنوان بخشی از تعهد مالی دولت برای پروژه آزادراه شیراز-اصفهان خبر داد و گفت: اکنون ۲۰۰ میلیارد تومان آن برای تخصیص ابلاغ شده و مابقی تا پایان شهریورماه تأمین مالی خواهد شد.

به گزارش ایسنا، محمدباقر نوبخت در حاشیه بازدید از پروژه آزادراه شیراز-اصفهان، مراتب قدردانی رئیس‌جمهور از دست‌اندرکاران احداث این پروژه بزرگ را اعلام کرد و گفت: رئیس‌جمهور مراتب پیگیری‌های مالی دولت از اجرای و تکمیل پروژه آزادراه شیراز-اصفهان را اعلام کرده است. او گوشه‌ای از زحمات طاول و صرفه‌جویی هزینه‌هایی را که واژ مزایای این پروژه ذکر و خاطرنشان کرد: از اینکه جان یک عزیز و هم‌وطن در یک جاده ایمن سالم بماند برای دولت بسیار مهم است. معاون رئیس‌جمهور با ابراز امیدواری نسبت به اینکه تا پایان امسال شاهد بهره‌برداری از این آزادراه باشیم، عنوان کرد این مهم مشروط به کمک و پشتیبانی دولت است و با اطمینان می‌گویم هر آنچه تعهد دولت به این اثر پروژه باشد، قطعا انجام خواهد شد. نوبخت همچنین تأکید کرد با تأمین اعتبار میزان تعهد دولت هیچ عذر و بهانه‌ای برای کسی وجود نخواهد داشت، چراکه منابع مالی و ارائه دو وزارتخانه دفاع و راه و شهرسازی مهیاست. او با بیان اینکه امید است با همراهی و همسویتی اقدامات بزرگی به ثمر برسانیم، افزود: روزی تصور می‌شد که آیا می‌شود همدان به شبکه مراسلرسی ریلی وصل شود که متصل شد و کرمانشاه نیز همین‌گونه، رئیس سازمان برنامه‌وبودجه با بیان اینکه سال گذشته ۱۳۲ کیلومتر اتصال یک راه‌آهن دو خطه از میانه به تبریز برنامه‌ریزی شد که امسال انجام خواهد شد یادآور شد راه‌آهن دو خطه از همه لحاظ خواهد رسید نیز برای ماه‌های آینده برنامه‌ریزی شده و همه این پروژه‌ها در شرایطی در حال اجراست که در یک رویارویی بزرگ با رژیم تروریستی آمریکا که به مردم خود هم رحم ذمی‌کند قرار گرفته‌ایم. نوبخت گفت تمام تلاشش آمریکایی‌ها این است که از همه ابزارها استفاده کنند تا در بازار اقتصاد رخنه و نفوذ و بتوانند تأثیر بگذارد تا جمهوری اسلامی را از خدمت و توسعه بازدارد اما خدمت‌رسانی ما در ایران اسلامی، آغاز راه است.

۸۰ درصد مرزهای تجاری کشور بازگشایی شده است

مهرپیست وزارت صنعت، معدن و تجارت گفته در ۵ ماه اخیر علیرغم محدودیت‌هایی که وجود داشته در تولید ارقام مطلوبی از جمله ثبت خودرو حدود ۲۷ درصد افزایش تولید داشته‌ایم و یا در تولید لوازم‌خانگی در بازه زمانی مذکور افزایش تولید ۵۰ تا ۶۰ درصدی حاصل شده است.

به گزارش ایسنا، حسین مدرس خیابانی در حاشیه بازدید از یک واحد صنعتی در البرز اظهار کرد: تأمین مواد اولیه کار خانه‌ها و واحدهای صنعتی از اولویت‌های مجموعه وزارت در سال جهش تولید است. او با بیان اینکه برخی واحدهای صنعتی با چالشه مسائل ارزی برای تأمین مواد اولیه خود با مشکلاتی مواجه هستند افزود: وزارت صمت تأمین مواد اولیه را به‌عنوان یکی از مهم‌ترین ماموریت‌های خود لحاظ کرده است. او توضیح داد: در این راستا پهره‌گیری از ارز حاصل از صادرات و تعامل با بانک مرکزی دنبال می‌شود. مهرپیست وزارت صنعت معدن و تجارت در خصوص وضعیت فعلی صادرات گفته: سیر صادرات برای واحدهای تولیدی باز شده تا شرایط ارزآوری بیش‌ازپیش مهیا شود. او تأکید کرد: طبق پیش‌بینی‌های صورت گرفته تا پایان امسال ۴۰ میلیارد دلار صادرات خواهیم داشت و برای تحقق این هدف بر روی کارگروهای همسایه تمرکز خاصی شده است. مدرس خیابانی با بیان اینکه بعد از گذشت چند ماه از شیوع گرونا مرزهای تجاری ایران باز شده توضیح داد: از حدود یک ماه پیش تاکنون ۸۰ درصد مرزهای تجاری بازگشایی شده است. او بیان کرد: اکنون در حال جبران شکاف تعطیل و عقب‌افتادگی که در امر مبادرات که تا دو ماه اول سال به واسطه شیوع کرونا ایجاد شده بودیم. هشتم مهرپیست وزارت صنعت معدن و تجارت با تأکید بر اهمیت تقویت تولید داخل عنوان کرد بخشی از تولید از لحاظ مواد اولیه و ماشین‌آلات و تجهیزات صنعتی اکنون وابسته به واردات است تلاش وزارت صمت این است که از توان تولید داخل و ساخت ایران در راستای کاهش آن بری تولید و وابستگی به خارج استفاده شود. مدرس خیابانی با اشاره به اینکه برای ساخت داخل بخش صنعت ۲۰۲ میلیارد دلار هدف‌گذاری شده، بیان کرد این مهم شامل ساخت تجهیزات در بخش‌های مختلف از جمله خودرو، صنایع غذایی، فولاد، لوازم‌خانگی و صنایع ماشین‌سازی و غیره است. او اشاره کرد: در کل تأمین مواد اولیه، توجه ویژه به موضوع صادرات و ساخت داخل و تکیه به توان داخلی برای توسعه تولید در کشورمان از اهداف مهم است. مهرپیست وزارت صنعت معدن و تجارت گفته: در سه ماه اخیر علیرغم محدودیت‌هایی که وجود داشته در تولید ارقام مطلوبی از جمله ثبت خودرو حدود ۲۷ درصد افزایش تولید داشته‌ایم و یا در تولید لوازم‌خانگی در بازه زمانی مذکور افزایش تولید ۵۰ تا ۶۰ درصدی حاصل شده است. او در پایان گفته در بسیاری از زمینه‌های دیگر مانند مصالح پتروشیمی و مواد شیمیایی علیرغم مواردی مانند محدودیت‌های ارزی نیز شاهد افزایش رقم تولید بوده‌ایم.

معاون خدمات مشترکین و درآمد آبفا استان اصفهان اعلام کرد

ارائه ۲۳ خدمت غیرحضوری به مشترکین آبفا استان اصفهان



معاونت خدمات مشترکین و درآمد با داشتن چهار مدیریت تحت عنوان خدمات مشترکین، پیاده‌سازی و اجرای تعرفه‌ها، وصول و درآمد و مشترکین خاص در دلالی است در مصلح استان خدمات شرکت را به بهترین نحو در اختیار مشترکین قرار دهد، به گزارش اصفهان امروز، رضا رضایی، معاون خدمات مشترکین و درآمد شرکت آبفا استان اصفهان در گفت‌وگویی به، در خی از فعالیت‌های این بخش اشاره کرد.

◄ وظیفه دفتر خدمات مشترکین چیست؟

دفتر خدمات مشترکین وظیفه نظارت بر حسن ارائه خدمات ۲۳ گانه در بخش مشترکین را دارد و نیز پاسخ‌گویی به مراجعات حضوری مشترکین و گسترش خدمات غیرحضوری، ایجاد بسترهای لازم برای بهبود دستور روش‌های انجام کار در کلیه مناطق خودکفایی، تدوین و تنظیم قراردادهای بخش مشترکین و پی گیری برون‌سپاری فعالیت‌های مربوطه را بر عهده دارد.

◄ منظور از بهبود دستور روش‌های انجام کار در کلیه مناطق خودکفا را بیشتر توضیح دهید؟

نظارت بر بهبود روش‌ها از طریق مهندسی مجدد و بازنگری وضعیت موجود، پیگیری جلسه‌ای اشتهارات جدید و قدیم، پیگیری اصلاح کنتورهای معیوب، نظارت بر حسن اجرای قرائت کنتور و ارسال صورت‌حساب مشترکین، نظارت و پیگیری روند تحویل گیری شهرهای جدید و محلات الحاقی، پیگیری پیمایش اشتهارات تا حصول درآمد پیگیری تائید اشتهارات چند خانواری، نظارت بر پالایش پرونده‌ها و همکاری در راستهار بایگانی الکترونیک از جمله کارهای بهبود دستور روش‌ها در مناطق خودکفا در آن است.

◄ در خصوص وظایف دفتر بازاندیشی و اجرای تعرفه‌ها توضیحاتی ارائه کنید

دفتر پیاده‌سازی و اجرای تعرفه‌ها دومین دفتر از مدیریت‌های چهارگانه معاونت خدمات مشترکین و درآمد است که وظیفه نظارت بر اجرای دقیق تعرفه‌های آب و فاضلاب در مصلح استان را بر عهده دارد.

◄ بیشتر در خصوص محاسبه آببها و حق انشعاب که از وظایف این دفتر است، توضیح دهید

نظارت و کنترل نرم‌افزارهای محاسب حقوق برقراری انشعاب و آببها به‌منظور انطباق آن‌ها با بخشنامه‌ها و دستورالعمل‌های ابلاغی، نظارت بر واگذاری تخفیفات قانونی حقوق برقراری انشعاب و صدور مجوز واگذاری تخفیف برای جانبازان – مددجویان – ایثارگران و کلیه مشمولین تخفیف تهیه دستورالعمل‌های واگذاری اشتهارات خاص و نظارت بر نحوه اعمال تعرفه‌ها در خصوص واگذاری اشتهارات تجمیعی، کنترل محاسبات حقوق برقراری انشعاب پروانه‌های خارج از ظرفیت فرانرفتی، تعیین تکلیف پرونده‌های تفکیکی و انتهایی مطابق با ضوابط آیین‌نامه‌های ابلاغی شرکت نظارت مستمر بر فعالیت فروش و خدمات پس از فروش ۹۳ شهر استان، نظارت مستقیم بر نحوه محاسبه جریمه انشعاب‌های غیرمجاز استان، نظارت و کنترل متمرکز بر برگشتی‌های آببها، نظارت بر بهره‌برداری مستمر نرم‌افزارهای بخش مشترکین، نظارت بر تهیه صورت‌های مالی در بازه زمانی ماهانه و یک‌ساله، نظارت بر عملکرد واحدهای خودگردان در تنظیم بودجه سالانه و کنترل هزینه‌های لازم برای تحقق اهداف بودجه مربوط به بخش تعرفه‌ها، موارد ذکر شده در واقع مهم‌ترین وظایف دفتر تعرفه‌ها است.

◄ برای تشویق مشترکین کم‌مصرف چه برنامه‌هایی دارید؟

در سال ۹۸ مشترکین کم‌مصرف که کمتر از ۱۴ مترمکعب در ماه آبه مصرف کرده بودند مورد تشویق قرار گرفتند و به ازای هر مترمکعب مصرفه ۱۷۰ تومان به آنها برگردانده شد.

◄ برای مشترکین پر مصرف چه جریمه‌هایی در نظر گرفته شده است؟

تعرفه‌های ابلاغی به گونه است که حالت بازدارندگی دارد زیرا زمانی که پای از الگو آبه مصرف شود مجامعه آبیها به صورت افزایش پلکانی محاسبه می‌کردند.

◄ نقش دفتر وصول و درآمد در معاونت خدمات مشترکین را شرح دهید؟

دفتر وصول درآمد سومین دفتر از چهار مدیریت حوزه معاونت خدمات مشترکین و درآمد است که وظیفه اصلی آن اعمال مدیریت بر فرآیندهای وصول به درآمد در بخش‌های جاری و سرمایه‌ای در کلیه واحدهای خودگردان در سطح استان است. وظیفه دیگر این دفتر وصول درآمدهای معوق شده شرکت در بخش آبیها و حق انشعاب، کنترل مواد وصول نشده و راهندازی مشترکین بدهکار برای پرداخت بدهی خود از طریق درگاه‌های حضوری و غیرحضوری است.

◄ با توجه به شیوع ویروس کرونا فرصت کنتور و پرداخت آبیها به صورت غیر حضوری از چه راه‌هایی امکان‌پذیر است؟

هم‌اکنون مشترکان می‌توانند با تماس ۱۵۲۲ و شماره‌گیری کلید ۵، شماره کنتور خود را اعلام کنند و سپس رقم آبیها محاسبه و به‌صورت پیامک به مشترک اعلام می‌شود. همچنین به‌منظور رضایت مشترکان، روش دیگر، ارسال پیامکی شماره کنتور برای‌کنترتوپس است که در این روش شماره همراه کنتور نویس هر محدوده برای مشترکان پیامک می‌شود. در این روش، مشترکان به‌وسیله تلفن همراه خود طبق الگوی: «خلاصه قبض ؟» شماره رقم کنتور را به شماره ۲۰۰۰۱۵۲۲ پیامک می‌کنند. روش دیگری که در حال راهندازی است ورود به پرتال شرکت به آدرس WWW.ABFAHANE.IR و ثبت شماره کنتور در اینک تعیین شده است. تمام تلاش ما در شرایط انتظاری ناشی از شیوع ویروس کرونا حفظ سلامت عموم شهروندان عزیز و همکاران ۵۵۰۰نفری است و اولویت ما تداوم بر اجرای اقدامات از طرق مختلف با هدف پیشگیری از گسترش این ویروس قرار گرفته‌ایم. همچنین نسخه قدرتمندی خدمات همراه آبفای استان اصفهان هم‌اکنون به‌طور رایگان از فروشگاه‌های اینترنتی گاهه بازاره ایران لوس ومایکت قابل دریافت و نصب روی تلفن‌های همراه است. مشترکان می‌توانند با استفاده از کد دستوری ##۱۵۱۵۵۲۲۲# اقدام به ثبت شماره کنتور واحد مسکونی خود کنند. همچنین پرداخت آبیها از طریق درگاه‌های غیرحضوری نظیر پروتال شرکت به نشانی WWW.ABFAHANE.IR، کارتخوان (پایانه‌های فروش) ۱۵۱۵۵۲۲۲# و ۶۶۵۵۰۸۰ دفتر پیشخوان دولت در مصلح استان اصفهان امکان‌پذیر است.

◄ لطفا در مورد خدمات ۲۳ گانه شرکت آبفا توضیح دهید؟

خدمات ۲۳ گانه شرکت آب و فاضلاب استان اصفهان که از طریق سامانه ۱۵۲۲ ارائه می‌شوند عبارتاند از: واگذاری انشعاب آب؛ واگذاری انشعاب فاضلاب؛ تغییر کاربری انشعاب آب؛ پاسخ به استعلام مالکیت انشعاب آب؛ تغییر مشخصات مشترکین آب و فاضلاب؛ تغییر تعداد واحد مسکونی مشترکین آب و فاضلاب؛ قطع موقت و وصل انشعاب آب؛ تغییر قطر انشعاب آب؛ تغییر محل انشعاب آب؛ تفکیک کنتور آب؛ تعویض کنتور آب؛ آزمایش کنتور آب؛ تعویض کنتور آب؛ نصب سیفون اضافی فاضلابه؛ قطع موقت و وصل انشعاب آب؛ جمع‌آوری یا ادغام انشعاب آب؛ تسویه‌حساب پنجی مشترکین آب و فاضلاب؛ درخواست بررسی صورت‌حساب مشترکین آب و فاضلاب؛ اعلام کارکرد کنتور آب؛ مشاهده سوابق صورت‌حساب‌ها و پرداخت‌های مشترکین آب و فاضلاب؛ فروش آب تانکری؛ پاسخ‌گویی به شکایات مرتبط با آب و فاضلاب؛ رسیدگی به پیشنهادات حوزه آب و فاضلاب و خدمات مشترک آبفا.

◄ وظیفه دفتر مشترکین خاص چیست؟

امور مشترکین خاص زیر مجموعه معاونت درآمد و خدمات مشترکین شرکت آب و فاضلاب استان اصفهان است که با هدف تحقق درآمدهای ذکر شده در ماده ۱۱ قانون تشکیل شرکت‌های آب و فاضلاب تشکیل شده و وظیفه آن به‌طور کلی رسیدگی به درخواست متقاضیان و مشترکینی است که شرایط خاصی از نظر میزان لوله‌گذاری، میزان مصرف آبه، میزان عرصه و اعیان و همچنین تعداد واحدها دارند.

◄ مشترکین خاص چه گروه‌هایی از جامعه را در برمی‌گیرد؟

متقاضیان انشعاب آب و فاضلاب با ظرفیت بیش از ۲۰۰ مترمکعب در ماه؛ مجتمع‌های دارای بیش از ۵۰ واحد مسکونی موارد که برای آب‌سازی به آن‌ها بیش از ۵۰ متر لوله‌گذاری نیاز است، درخواست افزایش ظرفیت به هر میزان یا هر نوع کاربری؛ درخواست فاضلاب برای اماکن صنعتی و بیمارستانی؛ مکان‌هایی که مجموع عرصه و اعیان آنها بیش از ۵ هزار مترمربع باشد. (البته در شهرهایی که دارای مصوبه شورا هستند این متراژ با تغییر می‌کند) متقاضیانی که ارائه خدمات فاضلاب به آن‌ها نیازمند لوله‌گذاری است. شایان ذکر است با توجه به شرایط بحران آبی در استان اصفهان از سال ۱۳۹۲ به‌منظور تقسیم و توزیع بهینه آب در کل حوزه‌های تحت پوشش شرکت کارگروهی با عنوان «کارگروه تخصیص آب» متشکل از مدیران عامل شهرستان‌های مرتبط، خدمات مشترکین و درآمد و مهندسی و توسعه تشکیل شد که امور مختلف خاص، دیرش آن را بر عهده دارد. کاربری‌های خاص از جمله باغ‌ها، کشاورزی‌ها، دامداری‌ها، پرورش قارچ، واحدهای غیرمسکونی و متقاضیان با ظرفیت‌های غیرمتعارف و... ذیل جهت واگذاری انشعاب مجوز کارگروه تخصیص آب را اخذ کنند.

◄ به سامانه خدمات غیرحضوری ۱۵۲۲ به‌عنوان یکی از زیرمجموعه‌های معاونت خدمات مشترکین اشاره کردید. در مورد این سامانه و وظایفی که بر عهده دارد توضیح دهید؟

سامانه خدمات غیرحضوری ۱۵۲۲ در سال ۱۳۹۵ به طور رسمی افتتاح شد و مورد بهره‌برداری قرار گرفت. این سامانه با هدف تمرکز و ارائه خدمات غیرحضوری از طریق تلفن ثابت و همراه برنامه‌ریزی شده و هدف آن حذف مراجعه شهروندان به ادارات آبفا و ارائه خدمات فروش و پس از فروش به صورت تلفنی به مشترکین است. در حال حاضر خدمات ۲۳ گانه شرکت آب و فاضلاب استان اصفهان در تمام ساعات شبانه‌روز از طریق تماس با شماره تلفن چهار رقمی ۱۵۲۲ و انتخاب ۹ گلید و ۱۷ زیر گلید به مشتاقان و مشترکین ارائه می‌شود.

خبر

رشد اقتصادی امسال منفی ۶ درصد نمی‌شود

رئیس کل بانک مرکزی با اعلام اینکه نقدینگی در ماه‌های ابتدایی سال جاری رشد ۲۷ درصدی تا ۱۵ خرداد داشته است، گفت: با توجه به اقدامات در دست اجرا پیش‌بینی می‌شود که رشد نقدینگی امسال به مراتب کمتر از رشد سال قبل باشد و پیش‌بینی رشد اقتصادی منفی ۶ درصد توسط صندوق بین‌المللی پول برای سال ۱۳۹۹ ایران، همان اشتباه محاسباتی که برای رشد سال گذشته مرتکب شده بود، مجدد تکرار شده است.

به گزارش ایسنا، عبدالناصر همتی در پستی اینستاگرامی نوشت: آخرین آمار نقدینگی ملی رقم تکاندیه‌کننده‌ای را ثبت کرده است. براساس این آمار، نقدینگی در پایان خرداد ۲۷ درصد رشد داشته است. این در حالی است که رشد نقدینگی امسال به مراتب کمتر از رشد سال قبل باشد. ساحبنظران اقتصادی می‌دانند که در چارچوب جدید سیاست پولی بانک مرکزی کنترل انتظارات سیاست‌های تلان نوع سیاست و هیئت عامل بانک مرکزی سیاست تنظیم نرخ‌ها در تالان را به سمت تورم هدف انجام می‌دهد که مرحله اول آن از شنبه و با افزایش ۲ واحدی کف تالان انجام می‌شود. او اضافه کرد: پیش‌بینی رشد اقتصادی منفی ۶ درصد توسط صندوق بین‌المللی پول برای سال ۱۳۹۹ ایران، در بالیسالتامین نسبت سناریوهای پیش‌بینی بانک مرکزی هم وجود ندارد و صندوق همان اشتباه محاسباتی را که برای رشد سال گذشته مرتکب شده بود مجدد تکرار کرده است و اگر انتشار پیش‌بینی سال قبل را اصلاح می‌کرد به عدد متفاوت‌تری از آنچه اعلام کرده دست می‌یافت. در لظه رئیس کل بانک مرکزی گفته به نظرم این پیش‌بینی با فرض لظه قرارنلیته بوده که چنین چیزی اساسا برای ما در حال حاضر موضوعیت ندارد. استقلاله از منابع بانک مرکزی در عراق برای خرید کالاهای اساسی در چارچوب روابط دوستانه دو کشور و با تصمیم و نظر ایران انجام می‌گیرد و تنها بخشی از گشایش‌هایی است که به تدریج اتفاق خواهد افتاد. برنامه‌ریزی و تلاش برای تأمین بصوقع و کافی کالاهای اساسی مورد نیاز مردم وظیفه ملی خرد دو بانک مرکزی می‌دانیم.

راه نجات کشور از بن‌بست اقتصادی تولید است

مسلون پرداته‌ریزی وزیر صنعت معدن و تجارت گفته: در حال حاضر تنها راه برون‌رفت از بن‌بست اقتصادی در کشور روی آوردن به تولید داخلی است.

سعید زرندی در سفر به اردبیل و در جمع صاحبان واحدهای صنعتی و تولیدی در حاشیه گشت‌کنان اظهار کرد شرایط کشور با موضوعات پیش‌رو در سال گذشته همه را به این اجماع نظر رسانده است که تولید تنها راه نجات کشور است و در این راستا مقام معظم رهبری نیز با نام‌گذاری سال‌های مختلف با عناوین تولیدی و اقتصادی نقشه راه را برای کارگزاران نظام ترسیم کرده‌اند. او خاطرنشان کرد اگر حمایت از تولید به‌عنوان دکترین نظام تعریف شود، باید خود را برای حمایت از تولید آماده کنیم که خوشبختانه این شرایط در حال حاضر در کشور فراهم است و حمایت از واحدهای تولیدی سرلوحه فعالیت‌های وزارت صمت است. مسلون پرداته‌ریزی وزیر صنعت معدن و تجارت توجه به این امر را از لزومات مقام معظم رهبری نیز با نام‌گذاری سال‌های مختلف با عناوین تولیدی و اقتصادی نقشه راه را برای کارگزاران نظام ترسیم کرده‌اند. او خاطرنشان کرد اگر حمایت از تولید به‌عنوان دکترین نظام تعریف شود، باید خود را برای حمایت از تولید آماده کنیم که خوشبختانه این شرایط در حال حاضر در کشور فراهم است و حمایت از واحدهای تولیدی سرلوحه فعالیت‌های وزارت صمت است و در این راستا

چهارشنبه | ۱۸ تیر ۱۳۹۹ | سال شانزدهم | شماره ۴۸۳۲
اصفهان امروز
شماره ارسال پیامک: ۳۰۰۰۷۴۴۶ | تلفن ارتباط خوانندگان: ۳۶۲۹۳۷۵۰
www.esfahanemrooz.ir
info@esfahanemrooz.ir
برای پیگیری جدیدترین اخبار در سایت اصفهان امروز اسکن کنید

خبر

تأمین سخت آب اصفهان در سه ماهه گرم سال

معاون بهره‌برداری و توسعه آب شرکت آب و فاضلاب استان اصفهان متعاقب کوک خط فرمز شرکت آبفا استان اصفهان، کیفیت آب شرب است که گزارش اصفهان امروز، ناصر اکبری در تکمله افزود: در ۹ ماه سال تأمین آب اصفهان بصورت پایدار و ۱۰۰ درصد از تصفیه‌خانه بابا شیخعلی انجام می‌شود اما در سه ماه سال و از نیمه خرداد تا نیمه شهریورماه، تأمین آب شرب اصفهان در شرایط سختی انجام می‌گیرد و در این شرایط برای تأمین آب با کیفیت به ناچار از منابع محلی استفاده می‌کنیم. او تأکید کرد: در پیک تابستان تأمین آب شرب بصورت اختلاط آب چاه‌ها و تصفیه‌خانه بابا شیخعلی صورت می‌گیرد و برخی چاه‌های با کیفیت‌با ماهدشتی مرکز بهداشت آزمایشگاه‌های کیفی، مه‌کوبنی و در نهایت تایید شبکه بهداشت استان، وارد مدار توزیع می‌گردد. اکبری با تأکید بر اینکه خط قرمز وزارت نیرو و شرکت آبفا، کیفیت آب شرب است، تأکید کرد بر اساس این سیاست چاه‌هایی که کیفیت لازم را ندارند وارد مدار آبرسانی نمی‌شوند و حتی اگر یک آبگیر موجود منطق با آب چاه‌ها متفاوتی داشته باشد، چاه‌ها مدار خارج می‌شوند اما ممکن است این احتیاط آب موجب تغییر در مزه آب شود و افزود: شرکت آب و فاضلاب اصفهان در راستای تأمین آب پایدار در سطح استان، همواره بر مدیریت هشدار، کنترل هوشمند شبکه با استقرار سامانه تلمتری و همراهی مردم در مدیریت مصرف آبیه تأکید دارد. خاتمه گفتگو بیانگر بعد از ۱۰ سال شرایط سخت، شرکت آب و فاضلاب استان اصفهان اصلا به سمت جیره‌بندی آب شرب و بهداشت نرفته است و همواره بر عدالت توزیع آب تأکید دارد.

تولید خودرو امسال ۱۳ درصد افزایش یافت

معاون امور صنایع وزارت صنعت، معدن و تجارت گفت: با وجود تحریم‌ها و کرونا، روند افزایش رو‌به‌رشد تولید در این شرایط به سمت نهضت ساقط داخل حرکت می‌کنیم و در سه ماه امسال میزان تولید خودرو در کشور ۱۳ درصد افزایش یافته است که به گزارش ایرنا، مهدی صادقی نیارکی در پنجمین همایش مدارهای رئیسی و غذایی در هتل المپیک تهران افزود: اقدام حداقلی علیه کرونا دو ایران نسبت به هفته اول اسفند به میزان قابل‌توجهی افزایش یافته است، در هفته اول اسفند حتی قبل از اعلام دولت صادرات ماسک و اقلام ضدعفونی کننده ممنوع شد و آن زمان در اکثر داروخانه‌ها بازرگ نوشته بودند ماسک و الکل نداریم اما بعد از یک ماه در داروخانه بزرگتر قبل نوشته: الکل و مواد ضدعفونی کننده داریم. او گفت: سیاست وزارت صنعت آسان‌سازی روند تولید است البته باید سلامت روانی و جانی مردم را نیز در نظر بگیریم و سلامت مردم را در استفاده از تولیدات تقویت کنیم و صادقی نیارکی افزود: برای افزایش تولید در کشور باید همزمان با تغییر بازاریابی به سمت افزایش تولید و تقویت نهضت ساخت داخل حرکت کنیم. معاون وزیر صنعت اظهار داشت: در مورد مکمل‌های غذایی و ویژه‌ی تیر تا یک دهه پیش حدود ۸۰ درصد مکمل‌ها وارداتی بودند اما اکنون ۸۰ درصد این اقلام در داخل کشور تولید می‌شوند. در سال ۹۸ تولاد صادرات و واردات مکمل‌ها ۲۷ هزار منفی بود اما امسال این منحنی تغییر کرده و تولید جان گرفته است. صادقی نیارکی گفت: دوره‌گذاری با دلار نقدی خبری نیست و با این نرخ ارز هرچقدر هم تخفیف باشد دیگر بازدخت توجیه ندارد به همین علت در حوزه خودرو و مکمل‌ها چه گیاهی و چه شیمیایی به سمت عرق تولیدات و افزایش تولید مواد اولیه جانبی و واسطه حرکت می‌کنیم، بر این اساس میزان واردات مواد اولیه و واسطه از ۳۸ میلیارد دلار امسال به ۱۹۰ میلیارد دلار می‌رسد. او افزود: هفته گذشته ۶۶ میلیون دلار کاهش ارز برای مصارف صنعتی داشتیم و ارزبری واردات نیازمندانگی تیر ۲۰۰ میلیون دلار کاهش یافته است تولید تلویزیون در کشور که ۸۰ درصد آن در اختیار دو کمپانی کره‌ای بود امروز با خارج شدن آن‌ها از کشور به مسیر رفته است که امسال تولید تلویزیون در کشور ۵۰ درصد رشد کرده، تولید ماشین لباسشویی ۱۰۰ درصد و تولید یخچال ۱۳ درصد افزایش یافته است. معاون وزیر صنعت اظهار داشت در حوزه خودرو نیز که اولین تحریم آمریکا بود با توجه به اینکه این صنعت با ۳۶ رشته صنعت قبل و بعد از خود در ارتباط است شاهد رشد ۱۲ درصدی تولید در سه ماه گذشته بودیم که نشانه افزایش و عمق ساخت داخل در کشور است.

تشکیل هیئت ویژه حسابرسی به ارزهای صادراتی

رئیس دیوان محاسبات با اعلام تشکیل هیئت ویژه حسابرسی ارزهای صادراتی، گفت: با درخواست اعضای کمیسیون آموزش و تحقیقات مجلس قرار شد تا تصویب مقررات جدید دیوان بتواند بر صندوق ذخیره فرهنگیان نظارت و در آن تحقیق و تفحص کند. به گزارش خانه ملت عادل آذر در حاشیه نشست کمیسیون آموزش، تحقیقات و فناوری مجلس با حضور شورای فرهنگیان، با اشاره به لوایح گزارشی از تنوع بودجه دووزارتخانه آموزش‌وپرورش و علوم و تحقیقات در این جلسه، ادامه داد: با توجه به اینکه گزارش بیشتر درباره صندوق ذخیره فرهنگیان و لزوم نظارت دیوان محاسبات بر این صندوق بحث و بررسی انجام شد رئیس دیوان محاسبات اظهرد: در کمیسیون آموزش و تحقیقات مقرر شد با تدوین حکمی، دیوان محاسبات بتواند به شکل مرتبط روی صندوق ذخیره فرهنگیان نظارت داشته باشد و احتمالا تحقیق و تفحص مجددی هم جلئی از تحقیق و تفحص درباره صندوق در دور دهم مجلس توسط دیوان انجام شود.

مدیرکل دیوان محاسبات استان اصفهان در بازدید از پروژه بازسازی شبکه فرسوده آبفا اصفهان، ایستگاه پمپاژ جنوب شرق اصفهان و تصفیه‌خانه فاضلاب هرند و آبه گفت: در سال‌های اخیر بدون شک شرکت آب و فاضلاب استان اصفهان یکی از بهترین دستگاه‌های اجرایی استان بوده که توانسته به‌رغم چالش‌های موجود، خدماتی پایدار به مشترکین ارائه دهد.

به گزارش اصفهان امروز، بهزاد غلامعلی‌زاده با اشاره به بازدید از تأسیسات آبفا، عنوان کرد: نظارت بر اجرای کیفیت کار به خوبی از سوی شرکت آبفا صورت گرفته، بطوریکه می‌توان گفت پروژه‌هایی مانند کار بالا برای نسل‌های آینده احداث شده است.

او پرامون تشریح‌های حسابرسی دیوان محاسبات تصریح کرد: همان‌طور که شرکت آبفا استان اصفهان در اجرای پروژه‌ها از تکنولوژی نوین و علم روز دنیا بهره‌مند است، دیوان محاسبات نیز به منظور بهتر و دقیق‌تر محاسبات از حسابرسی آنلاین استفاده می‌کند که این امر در قالب سامانه صلاح سیستم نظارت آنلاین انجام می‌گیرد.

غلامعلی‌زاده هدف از حسابرسی آنلاین را افزایش بهره‌وری دستگاه‌های اجرایی، کاهش هزینه‌ها و جلوگیری از اتلاف منابع دانست و گفت: حسابرسی آنلاین دستگاه‌های اجرایی به منظور رفع ابهامات در دستور کار قرار گرفت تا با شناخت و درک متقابل از اجرای روند کارها، بتوان حمایت بیشتری از دستگاه‌های اجرایی نمود.

مدیرکل دیوان محاسبات استان اصفهان بیان کرد: دیوان محاسبات با اطلاع و آگاهی از روند اجرای فعالیت‌ها در دستگاه‌های اجرایی می‌تواند با ارائه راه‌حل‌هایی به یک وحدت رویه برای انجام بهتر و سریع‌تر کارها بپردازد و حضور مشاوران دیوان محاسبات در دستگاه‌های اجرایی، با هدف شفافیت و یاسازی از پیچیدگی‌ها است.

غلامعلی‌زاده ارائه خدمات‌رسانی شرکت آبفا را به مشترکین بسیار مطلوب برشمرد و تصریح کرد: در سال‌های اخیر تأمین پایدار آب شرب و بهداشت مشترکین بدون هیچ گونه قطعی، نشان‌دهنده تعهد و سلامت فعالان این صنعت در استان است که جای تقدیر و تشکر دارد.

در ادامه مدیرعامل شرکت آبفا استان اصفهان با بیان اینکه در این بازدید قطرهای از فعالیت‌های شرکت آبفا را با وجود بسیاری از چالش‌ها در ارائه خدمات به مردم از نزدیک مشاهده کردید، اظهار داشت: بسیار خرسندم که از نزدیک برخی از مشکلات دستگاه‌های اجرایی در عملیاتی کردن پروژه‌ها ملاحظه شد، این دو جلسه که در قالب یک مواجهه‌نامه و بررسی سند نیمی شود دستگاه اجرایی را ارزیابی کرد.

هاشم امینی با بیان اینکه شرکت آبفا استان اصفهان در ۱۰ سال اخیر با وجود خشک‌سالی‌های مستمر توانست خدمات زیربنایی را بصورت پایدار به مردم در سطح استان ارائه دهد تصریح کرد: شرکت آبفا استان اصفهان علاوه بر تأمین پایدار آب شرب و بهداشت مشترکین بدون هیچ گونه قطعی، توانسته با ساخت ۲۰ کیلومتر خط فرمز شرکت آبفا را به وجود آورد و با استفاده از روش‌های متنوع سرمایه‌گذاری درصدد اجرای پروژه‌های آبفا در سطح استان برآمد که در این میان فاضلاب مردم را هم در دستور کار دارد که این امر در سطح سلامت و بهداشت عمومی بسیار مؤثر است.

او ادامه داد: در چند سال اخیر فعالان صنعت آبفا در خط مقدم خدمت‌رسانی پایدار به مردم استان برای اینکه بتوانند پاسخ‌گوی توان‌های زیربنایی باشند، از تمام ظرفیت‌ها در این زمینه استفاده کردند بطوریکه بیش از ۳ هزار میلیارد تومان خارج از ظرفیت منابع مالی هزینه شده و در قالب اعتبارات جاری و تملک دارایی و سرمایه‌ای در راستای خدمات‌رسانی پایدار به مردم هزینه کرده‌ایم.

مدیرعامل شرکت آبفا استان اصفهان با اشاره به محدودیت اعتبارات دولتی عنوان کرد: شرکت آبفا استان اصفهان برای اینکه بتواند مردم را بهتر و بیشتر تحت پوشش خدمات آبفا قرار دهد با استفاده از روش‌های متنوع سرمایه‌گذاری درصدد اجرای پروژه‌های آبفا در سطح استان برآمد که در این میان می‌توان به روش سرمایه‌گذاری بیع متقابل و مدله واحده تیمره ۲ اشاره کرد.

او با اشاره به اجرای شبکه فاضلاب در شهرهای مبارکه، صدد و لنجان به روش سرمایه‌گذاری بیع متقابل عنوان کرد در این شهرها تا قبل از روش سرمایه‌گذاری بیع متقابل به طور میانگین سالی ۲ الی ۵ کیلومتر شبکه فاضلاب در این شهرها اجرا می‌شد اما با سرمایه‌گذاری فولاد مبارکه این رقم در سال به بیش از ۲۰ الی ۳۰ کیلومتر رسید.

هاشم امینی افزود: شرکت آبفا استان اصفهان در قالب روش‌های سرمایه‌گذاری متنوع از جمله بیع متقابل، مدله واحده تیمره ۲ و تملک دارایی کیلومترها شبکه آب و فاضلاب در استان اجرا نموده است این در حالیست که بسیاری از شهرها در استان فاقد شبکه فاضلاب است چون وجوه اجرایی در لایحه جدید بودجه ندارند.

آبفا اصفهان یکی از بهترین دستگاه‌های اجرایی است

مدیرکل دیوان محاسبات در بازدید از پروژه



مجلس شورای اسلامی به فکر حل مشکلات صنایع

حجت‌الاسلام‌والمسلمین محمدتقی نقاهی، نماینده مردم شهرستان خمینی‌شهر و عضو کمیسیون آب و کشاورزی مجلس شورای اسلامی، ضمن تبریک ۲۵ خرداد سالروز تأسیس شورای اسلامی، در جلسه‌ای با مدیران این مجموعه بزرگ صنعتی به گفتگو و تبادل نظر پرداخت به گزارش اصفهان امروز، نماینده مردم شهرستان خمینی‌شهر و عضو کمیسیون آب و کشاورزی مجلس شورای در این جلسه گفت: به دلیل ۱۰ سال خشکسالی و منطقه لنجان به مسائل مختلف این شرکت و پیشرفت‌های آن آشنا هستم. او افزود: توصیفات مسئولین نشان می‌دهد شرکت فولاد در زمینه‌های مختلف پیشرفت‌های خوبی داشته است. عضو کمیسیون آب و کشاورزی مجلس شورای اسلامی، تأکید کرد بعضی از مشکلات موجود در صنعت و دیگر بخش‌ها ناشی از اشکالات و کاستی‌های موجود در مدیریت است که باید مورد اصلاح و توجه قرار گیرد. او با بیان این‌که مسائل مربوط به تولید و آب مصرفی این شرکت به احداث فعالیت دو کمپرسون آب و کشاورزی برایم مهم است افزود: خام فروشی در بخش مواد اولیه که کشور و مشکلاتی که در این زمینه برای شرکت فولاد این پوش آمده، آگاهان نکته است و باید در کشور به ذکر مزیت‌ها و ارزش افزوده باشیم. او رفع اراو شرکت‌های تولیدی از جمله ذوب‌آهن در خصوص تأمین مواد اولیه را حائز اهمیت دانست و گفت: مجلس شورای اسلامی در حال جاری که با عنوان جهش تولید نام‌گذاری شده به ذکر تأمین مواد اولیه و رفع مشکلات مختلف صنایع است مهدی تمنه، معاون برنامه‌ریزی و توسعه شرکت ذوب‌آهن نیز در این جلسه با بیان این که آبی‌معرفی کارخانه در دهه ۷۰ با تولید به مرتب کمتر از زمان فعلی حدود ۲۵ میلیون متر مکعب بود، گفت: هم‌اکنون در سال ۹۸ میزان آب مصرفی کارخانه به حدود ۱۷ میلیون متر مکعب یعنی کمتر از نصف رسیده قبلی کاهش یافته است. او با تشریح اقدامات کارخانه در جهت صرفه‌جویی و کاهش مصرف آب به اقداماتی از قبیل خرید و انتقال پساب شهرهای مجاور مانند فولادشهر، اومان شهر، طارم‌جان و زرین‌شهر و هزینه‌های بالای آن اشاره کرد و افزود در کنار این اقدامات به بیانی نیز توسط این شرکت به میزان سزاگاری با آبیاری و کمک به کشاورزان به حساب استانداری اصفهان پرداخت شده است. فرید مختاری، مدیر مهندسی بهره‌برداری شرکت ذوب‌آهن نیز، گفت: در حال حاضر این مجموعه با کمبود مواد اولیه سنگ‌آهن درشت دانه مواجه است که امیدواریم با تأمین مواد اولیه کوره بلند شماره ۱ شرکت نیز واحدهای مرتبط شود. مهدنا شماعیلی، مدیر آموزشی شرکت ذوب‌آهن در این جلسه گفت: ذوب‌آهن از دهه ۷۰ به بعد و هم‌زمان با بروز خشک‌سالی اقدامات متنوعی در زمینه صرفه‌جویی و کاهش آب مصرفی کارخانه انجام داده و حال حاضر نیز علی‌رغم افزایش تولید، میزان مصرف آب رو به کاهش است و طی دوره اخیر این کاهش به ۵۰ درصد رسیده است. علیرضا اکبری، مدیر روابط عمومی شرکت ذوب‌آهن نیز با اشاره به ظرفیت تولید شرکت و مسئولیت‌های اجتماعی آن از نماینده خمینی‌شهر و سایر اعضا گان مجلس شورای اسلامی درخواست نمود که در جهت رفع مشکلات این مجتمع عظیم صنعتی از جمله تأمین مواد اولیه آن کمک کنند تا این شرکت با ظرفیت کامل تولید به اشتغال پایدار و رفع اولویت‌های داخلی و ایجاد ارزش افزوده بپردازد.

ذوب آهن

آمادگی ذوب آهن برای تأمین ریل قطار اصفهان – تهران

معاون بهره‌برداری ذوب‌آهن اصفهان با بیان این که برای تأمین ریل پروژه قطار سریع‌السیر اصفهان-تهران اعلام آمادگی کرده‌ایم، گفت: اولویت نخست ذوب‌آهن اصفهان تأمین ریل داخل کشور است‌اما بمدار تأمین تعهدات داخل به طور ۱۰۰ درصد، مذاورات ریل خواهیم داشت. به گزارش اصفهان امروز، مهرداد تولایی افزود: این شرکت امسته گفته با توجه به ظرفیت‌های موجود ذوب‌آهن اصفهان با شرکت ذوب‌آهن ملی فرآورده‌ای با فرگاه حاتم‌الانبیاء (ص) تأمین ریل می‌تواند خطوط راه‌آهن چابهار-زاهدان دو دستور کار این مجموعه است تولایی درباره این که آیا ذوب‌آهن اصفهان تأمین ریل قطار سریع‌السیر اصفهان - تهران را انجام خواهد داد، گفت: هنوز قراردادی در این باره منعقد نشده اما طی نامه‌نگاری‌هایی برای تأمین ریل پروژه قطار سریع‌السیر اصفهان - تهران اعلام آمادگی کرده‌ایم.

هم‌اندیشی ذوب آهن و دانشگاه آزاد اسلامی واحد لنجان

جلسه هم‌اندیشی ذوب‌آهن اصفهان و دانشگاه آزاد اسلامی واحد لنجان با موضوع درآمدهای غیر شهریه‌ای با حضور مرتضی نیرومند، مدیر تحقیق و توسعه ذوب‌آهن و اعضائی از مدیران ذوب‌آهن اصفهان، سید مسعود طاوسی، رئیس و اساتید دانشگاه آزاد اسلامی واحد لنجان در محل این دانشگاه برگزار شد. به گزارش اصفهان امروز، در ابتدای این جلسه سید مسعود طاوسی، دانشگاه‌ها به عنوان ذوب‌آهن اصفهان و دانشگاه آزاد اشاره کرد و گفت: همکاری‌های انجام شده در این زمینه بسیار مثمر است و طرح‌های پوشاق، پایانی و توزیت دانشجوی دکتری کارآفرینی و تأثیر می‌تواند در پیشبرد اهداف صنعت و منطقه مؤثر باشد لذا بر لزوم بازنگری مهارت آموزش متقارت کننده، در این طرح اشاره کرد و افزود این‌سان دانش‌آموزان با همفکری ذوب‌آهن اصفهان در این شرکت مشغول به فعالیت و پژوهش خواهند شد تا موجب هم‌افزایی علمی و صنعت شوند.

مدیرکل دیوان محاسبات در بازدید از پروژه بازسازی شبکه فرسوده آبفا اصفهان، ایستگاه پمپاژ جنوب شرق اصفهان و تصفیه‌خانه فاضلاب هرند و آبه گفت: در سال‌های اخیر بدون شک شرکت آب و فاضلاب استان اصفهان یکی از بهترین دستگاه‌های اجرایی استان بوده که توانسته به‌رغم چالش‌های موجود، خدماتی پایدار به مشترکین ارائه دهد.

به گزارش اصفهان امروز، بهزاد غلامعلی‌زاده با اشاره به بازدید از تأسیسات آبفا، عنوان کرد: نظارت بر اجرای کیفیت کار به خوبی از سوی شرکت آبفا صورت گرفته، بطوریکه می‌توان گفت پروژه‌هایی مانند کار بالا برای نسل‌های آینده احداث شده است.

او پرامون تشریح‌های حسابرسی دیوان محاسبات تصریح کرد: همان‌طور که شرکت آبفا استان اصفهان در اجرای پروژه‌ها از تکنولوژی نوین و علم روز دنیا بهره‌مند است، دیوان محاسبات نیز به منظور بهتر و دقیق‌تر محاسبات از حسابرسی آنلاین استفاده می‌کند که این امر در قالب سامانه صلاح سیستم نظارت آنلاین انجام می‌گیرد.

غلامعلی‌زاده هدف از حسابرسی آنلاین را افزایش بهره‌وری دستگاه‌های اجرایی، کاهش هزینه‌ها و جلوگیری از اتلاف منابع دانست و گفت: حسابرسی آنلاین دستگاه‌های اجرایی به منظور رفع ابهامات در دستور کار قرار گرفت تا با شناخت و درک متقابل از اجرای روند کارها، بتوان حمایت بیشتری از دستگاه‌های اجرایی نمود.

مدیرکل دیوان محاسبات استان اصفهان بیان کرد: دیوان محاسبات با اطلاع و آگاهی از روند اجرای فعالیت‌ها در دستگاه‌های اجرایی می‌تواند با ارائه راه‌حل‌هایی به یک وحدت رویه برای انجام بهتر و سریع‌تر کارها بپردازد و حضور مشاوران دیوان محاسبات در دستگاه‌های اجرایی، با هدف شفافیت و یاسازی از پیچیدگی‌ها است.

غلامعلی‌زاده ارائه خدمات‌رسانی شرکت آبفا را به مشترکین بسیار مطلوب برشمرد و تصریح کرد: در سال‌های اخیر تأمین پایدار آب شرب و بهداشت مشترکین بدون هیچ گونه قطعی، نشان‌دهنده تعهد و سلامت فعالان این صنعت در استان است که جای تقدیر و تشکر دارد.

در ادامه مدیرعامل شرکت آبفا استان اصفهان با بیان اینکه در این بازدید قطرهای از فعالیت‌های شرکت آبفا را با وجود بسیاری از چالش‌ها در ارائه خدمات به مردم از نزدیک مشاهده کردید، اظهار داشت: بسیار خرسندم که از نزدیک برخی از مشکلات دستگاه‌های اجرایی در عملیاتی کردن پروژه‌ها ملاحظه شد، این دو جلسه که در قالب یک مواجهه‌نامه و بررسی سند نیمی شود دستگاه اجرایی را ارزیابی کرد.

هاشم امینی با بیان اینکه شرکت آبفا استان اصفهان در ۱۰ سال اخیر با وجود خشک‌سالی‌های مستمر توانست خدمات زیربنایی را بصورت پایدار به مردم در سطح استان ارائه دهد تصریح کرد: شرکت آبفا استان اصفهان علاوه بر تأمین پایدار آب شرب و بهداشت مشترکین بدون هیچ گونه قطعی، توانسته با ساخت ۲۰ کیلومتر خط فرمز شرکت آبفا را به وجود آورد و با استفاده از روش‌های متنوع سرمایه‌گذاری درصدد اجرای پروژه‌های آبفا در سطح استان برآمد که در این میان می‌توان به روش سرمایه‌گذاری بیع متقابل و مدله واحده تیمره ۲ اشاره کرد.

او با اشاره به اجرای شبکه فاضلاب در شهرهای مبارکه، صدد و لنجان به روش سرمایه‌گذاری بیع متقابل عنوان کرد در این شهرها تا قبل از روش سرمایه‌گذاری بیع متقابل به طور میانگین سالی ۲ الی ۵ کیلومتر شبکه فاضلاب در این شهرها اجرا می‌شد اما با سرمایه‌گذاری فولاد مبارکه این رقم در سال به بیش از ۲۰ الی ۳۰ کیلومتر رسید.

هاشم امینی افزود: شرکت آبفا استان اصفهان در قالب روش‌های سرمایه‌گذاری متنوع از جمله بیع متقابل، مدله واحده تیمره ۲ و تملک دارایی کیلومترها شبکه آب و فاضلاب در استان اجرا نموده است این در حالیست که بسیاری از شهرها در استان فاقد شبکه فاضلاب است چون وجوه اجرایی در لایحه جدید بودجه ندارند.

در جهارمین رخداد ملی بررسی مسائل و چالش‌های روابط عمومی؛

جایزه مسئولیت‌های اجتماعی به ذوب‌آهن اصفهان تعلق گرفت

با توجه به گستردگی فعالیت‌های ذوب‌آهن اصفهان در حوزه مسئولیت‌های اجتماعی به‌ویژه اقدامات مهم و اثربخشی در خصوص مبارزه با بیماری همه‌گیر کرونا، جایزه ویژه مسئولیت‌های اجتماعی به ذوب‌آهن اصفهان تعلق گرفت. به گزارش اصفهان امروز، اعطای جایزه مذکور براساس بررسی دقیق اقدامات این شرکت در حوزه مسئولیت‌های اجتماعی در طی یک سال گذشته و به پاس مقابله با بیماری همه‌گیر کرونا و ارزیابی هیئت داوران چهارمین رخداد ملی بررسی مسائل و چالش‌های روابط عمومی صورت گرفت. شایان ذکر است با شروع اولین مباحث در خصوص شیوع کرونا در کشور، ذوب‌آهن اصفهان با تشکیل ستاد بحران با ریاست مدیرعامل شرکت، اقدامات مؤثر و گسترده‌ای را براساس‌برنامه مناسب و هماهنگ با سایر مراجع ذی‌ربط از سوم اسفندماه آغاز نمود. در این ستاد بحران، معاونین مدیرعامل شرکت، بیمارستان شهید مطهری، مدیریت‌های EHSE، خدمات و امور اجتماعی، روابط عمومی، بازرسی، حراست و امور شهری و پسماند عضویت دارند و کلیه فعالیت‌ها براساس این نرخ ارز هرچقدر هم تخفیف باشد دیگر بازدخت توجیه ندارد به همین علت در حوزه خودرو و مکمل‌ها چه گیاهی و چه شیمیایی به سمت عرق تولیدات و افزایش تولید مواد اولیه جانبی و واسطه حرکت می‌کنیم، بر این اساس میزان واردات مواد اولیه و واسطه از ۳۸ میلیارد دلار امسال به ۱۹۰ میلیارد دلا می‌رسد. او افزود: هفته گذشته ۶۶ میلیون دلار کاهش ارز برای مصارف صنعتی داشتیم و ارزبری واردات نیازمندانگی تیر ۲۰۰ میلیون دلار کاهش یافته است تولید تلویزیون در کشور که ۸۰ درصد آن در اختیار دو کمپانی کره‌ای بود امروز با خارج شدن آن‌ها از کشور به مسیر رفته است که امسال تولید تلویزیون در کشور ۵۰ درصد رشد کرده، تولید ماشین لباسشویی ۱۰۰ درصد و تولید یخچال ۱۳ درصد افزایش یافته است. معاون وزیر صنعت اظهار داشت در حوزه خودرو نیز که اولین تحریم آمریکا بود با توجه به اینکه این صنعت با ۳۶ رشته صنعت قبل و بعد از خود در ارتباط است شاهد رشد ۱۲ درصدی تولید در سه ماه گذشته بودیم که نشانه افزایش و عمق ساخت داخل در کشور است.



شیوع آن؛ مشارکت در شدعفونی کردن معابر شهری در شهرستان لنجان، انتشار و توزیع رایگان کتاب هیلوتر از ویروس کرونا، حرکت کنیده به تعداد ۲ هزار جلد انتشار ۴۶ عنوان پوستر، موشن پوستر و اینفوگرافی با موضوع پیام‌های بهداشتی و هشداری در خصوص کرونا؛ ایجاد کانال اختصاصی در حوزه سلامت در پیام‌رسان‌های تلگرام، واتساپ و ایتا؛ انتشار و پوشش اختصاصی مقابله با کرونا به تعداد ۵ هزار جلد؛ اختصاص دادن بخش‌های مختلف هفته‌نامه آفتکار به مطالب آموزشی و خبری پیرامون کرونا؛ طراحی، چاپ و توزیع پوستر مربوط به بیماری کرونا در شهرستان‌های اطراف شرکت به تعداد ۱۰ هزار نسخه و بروشور ۲ هزار برگی؛ طراحی، چاپ و نصب ۲۷۰ متر مربع بنر درامتداد لمپوست و بیلبوردهای محیطی سطح شرکت جهت فرهنگ‌سازی و اطلاع‌رسانی روش‌های مقابله با ویروس کرونا؛ حمایت از رسانه‌های استان و رسانه‌های سراسری به‌ویژه در شرایط اقتصادی نامساعد دوران کرونا؛ تولید و انتشار ۲۷ کلیپ و فتوکلیپ از همت کارکنان ذوب‌آهن اصفهان در خط تولید و مقابله با کرونا؛ برگزاری مسابقه فرهنگی، هنری با موضوع مقابله با کرونا؛ توزیع در خانه بمانیم و پدر من قهرمان است و... پوشش خبری فعالیت‌های ذوب‌آهن اصفهان در مقابله با کرونا و انتشار در رسانه‌های کشور، استان و شهرستان لنجان؛ جریان‌سازی همیاری مردمی با فعال نمودن گروه جهادی فولاد میران ذوب‌آهن در شهرستان لنجان؛ تأمین اقلام بهداشتی شامل ۳۰ هزار عدد ژل شدعفونی، ۳۵۰۰ لیتر محلول واپکس، ۲۵۰ هزار عدد ماسک، ۱۵۰۰ لیتر الکل و ۱۰۰ هزار جفت دستکش برای کارکنان شرکت و خانواده‌های ایشان؛ تجهیز و راه‌اندازی کارگاه تولید ماسک بهداشتی با ظرفیت تولید روزانه ۱۰۰۰ عدد؛ مشارکت در تأمین اقلام بهداشتی شامل مواد ضدعفونی و ۲۵۰ هزار عدد ماسک برای مردم شهرستان‌های اطراف کارخانه؛ انجام نظرسنجی از کارکنان در مورد ارزیابی اثربخشی اقدامات صورت گرفته برای جلوگیری از شیوع کووید ۱۹ و پیگیری اجرای اقدامات اصلاحی مربوطه؛ تدوین و ضبط گزارش‌هایی در مورد پیماری کرونا؛ ساخت تیزر جهت پیگیری از بیماری کرونا و پخش در شبکه‌های اجتماعی؛ تهیه فیلم و گزارش به‌صورت مستمر از روند بهبود بیماران کرونایی؛ از اهم اقدامات ذوب‌آهن اصفهان در مقابله با ویروس کرونا است.

ذوب‌آهن تلخی تحریم‌ها را به شیرینی تبدیل کرد



معاون بهره‌برداری و توسعه ذوب‌آهن اصفهان گفت: ذوب‌آهن در دوره تحریم با تلاش پرآکندن عرصه صنعت، طرح‌ها و پروژه‌های ملی بسیاری را به بهره‌برداری رسانده و با افزایش تولید تلخی تحریم‌ها را به شیرینی ایستادگی تبدیل کرده است. به گزارش اصفهان امروز، مهدی تمنه در جلسه هم‌اندیشی دانشگاه آزاد اسلامی واحد ذوب‌آهن اصفهان با بیان این‌که تحریم‌ها این فرصت را ایجاد کرده که جنوانیم با اتکا به توان داخلی حتی افزایش تولید نیز داشته باشیم، شهانه‌روزی پرسنل توانسته‌اند عرصه صنعت مانند آلاشته طرح‌ها و پروژه‌های ملی بسیاری را به بهره‌برداری رسانده و با افزایش تولید تلخی تحریم‌ها را به شیرینی ایستادگی تبدیل کرده است. او با بیان این‌که فقط با سازوکار استاد و دانشجو نمی‌توان در صنعت کار بزرگ انجام داد، اظهار داشت: ما ارتباط تنگاتنگی با دانشگاه آزاد اسلامی واحد ذوب‌آهن اصفهان داریم و پژوهش‌های بسیاری با این شرکت انجام شده است. تمنه با بیان این‌که تحریم‌ها این فرصت را ایجاد کرده که ما با همکاری و تعامل به رشد و تولید خودکفیم و نیازمند افراد در صنعت هستیم، از توانایی‌های دانشگاه آزاد اسلامی واحد ذوب‌آهن اصفهان برای تولید ثروت و ارزش افزوده در صنعت استفاده کنیم، گفت: ذوب‌آهن اصفهان با ۱۸ هزار نیروی انسانی و ۱۸ شرکت دانش‌بنیان در حال حاضر در حوزه‌های مختلف فعالیت می‌کند و ۱۰ شرکت دانش‌بنیان دیگر در حال راه‌اندازی است. او با بیان این‌که ذوب‌آهن اصفهان در حوزه‌های مختلف از جمله تولید ریل، تولید فولاد، تولید آهن اسفنجی، تولید کک و تولید محصولات پتروشیمی فعالیت می‌کند، گفت: ذوب‌آهن اصفهان در حوزه تولید ریل در کشور انحصار دارد و ۱۰۰ درصد ریل مورد نیاز کشور را تولید می‌کند و ۱۰ درصد ریل تولیدی را نیز صادر می‌کند. تمنه با بیان این‌که ذوب‌آهن اصفهان در حوزه تولید فولاد ۱۰ درصد تولید کشور را بر عهده دارد، گفت: ذوب‌آهن اصفهان در حوزه تولید آهن اسفنجی ۲۰ درصد تولید کشور را بر عهده دارد و در حوزه تولید کک ۱۵ درصد تولید کشور را بر عهده دارد. او با بیان این‌که ذوب‌آهن اصفهان در حوزه تولید محصولات پتروشیمی ۱۰ درصد تولید کشور را بر عهده دارد، گفت:

دوشنبه | ۲۳ تیر ۱۳۹۹ | سال شانزدهم | شماره ۳۸۳۶
شماره ارسال پیامک: ۳۰۰۰۷۴۴۶ | تلفن ارتباط خوانندگان: ۳۶۲۹۳۷۵۰
اصفهان امروز
www.esfahanemrooz.ir
info@esfahanemrooz.ir
برای پیگیری جدیدترین اخبار در سایت اصفهان امروز اسکن کنید

خبر

کسری صادرات ذوب‌آهن اصفهان جبران می‌شود

باوجود مشکل تأمین مواد اولیه در ذوب‌آهن اصفهان، اما با برنامه‌ریزی‌های انجام گرفته محصولات این مجموعه در سبدهای کامل و با مطلوبیت بالا در بورس کالا به متقاضیان عرضه می‌شود. به گزارش اصفهان امروز، در این خصوص بهزاد کرمی، معاون بازاریابی و فروش ذوب‌آهن اصفهان گفت: به دلیل کمبود مواد اولیه، تولید با دو کوره بلند در حال انجام است اما اگر مواد اولیه مورد نیاز شرکت تأمین شود ذوب‌آهن می‌تواند با تمام ظرفیت و حداکثر بهره‌وری به کار خود ادامه دهد اما باوجود مشکلات عدیده در تأمین مواد اولیه، این شرکت توانسته است در حدود ۶۱۳ هزار تن چدن مذاب تولید کند و طی سه‌ماهه نخست امسال، فروش ذوب‌آهن در حدود ۵۹۰ هزار تن بوده است. او با بیان این‌که محصولات تولیدی ذوب‌آهن به دلیل روش تولید و مدیریت کیفیت و استانداردهای بالا موردتوجه مشتریان در بازارهای داخلی و صادراتی است، گفت: تیرآهن‌های تولیدی ذوب‌آهن، از سایر مقاطع تولیدی این شرکت موردتوجه بازار هستند که در سه‌ماهه اول سال جاری بیش از ۲۱۰ هزار تن از این محصول را در بازارهای داخلی و خارجی به فروش برساند. کرمی با اشاره به خط تولید ریل در ذوب‌آهن اصفهان که یک خط تولید دو منظوره است علاوه بر ریل، قادر به تولید انواع تیرآهن‌های سنگین از جمله تیرآهن‌های بال‌پهن است، افزود: ذوب‌آهن اصفهان با ظرفیت ۴۰۰ هزار تنی تولید ریل، قادر است علاوه بر نیاز داخلی، صادرات این محصول را نیز انجام دهد. معاون بازاریابی و فروش ذوب‌آهن اصفهان، تأکید کرد: با ظرفیت بالای تولید و استانداردهای کسب شده توسط ریل‌های تولیدی ذوب‌آهن، دیگر هیچ‌گونه وارداتی از سوی شرکت‌های مصرف‌کننده این محصول، توجیه‌پذیر نیست و در حال حاضر شرکت ذوب‌آهن اصفهان این توانایی را دارد که تمام نیاز ریلی کشور را تأمین کند. او با بیان این‌که در دوران تحریم‌های ظالمانه با درایت مدیریت و عزم تلاشگران شرکت بر اغلب مشکلات فائق آمده‌ایم و توانستیم رشد تولید و فروش و به‌خصوص صادرات داشته باشیم، تصریح کرد: در حال حاضر معادن با توجه به بالا رفتن بهای ارز در بازار تمایل فراوانی به صادرات دارند و حتی وضع تعرفه ۲۵ درصدی، صادرات را برای آن‌ها به‌صرفه کرده و این شرکت‌ها در حال خام فروشی منابع کشور هستند درحالی‌که فولادسازان بزرگ به دلیل کمبود مواد اولیه مجبور به محدود کردن تولید خود شده‌اند. او با بیان این‌که مشکل عمده ذوب‌آهن اصفهان، عدم تأمین پایدار مواد اولیه است، گفت: مدرس خیابانی از روزهای آغازین سرپرستی وزارت صمت، جلسات متعددی با نمایندگان فولادسازان و معدنکاران داشت به بررسی مشکلات این صنعت پرداخته و توانسته تا حدود زیادی مشکلات این حوزه را تسهیل کند و امیدواریم این جدیت تا زمان رفع کامل مشکل تأمین مواد اولیه شرکت‌های بزرگ فولادی تداوم یابد. کرمی از رشد ۲۸ درصدی صادرات ذوب‌آهن در سال ۹۸ خبر داد و گفت: با توجه به افت فعالیت‌های تجاری در تمام نواحی اقتصادی جهان بر اثر پاندمی ویروس کرونا و همچنین تأکیدات خاص وزارت صمت بر عرضه محصول در داخل کشور (در اواخر سال گذشته و ابتدای سال جاری) با کاهش صادرات مواجه بودیم. البته با دستورات اخیر و حمایت‌های مؤثر سرپرست وزارت صمت، روند صادرات شرکت‌های فولادی در حال بهبود و افزایش است و امیدواریم این عقب‌افتادگی جبران شود. او با بیان این‌که صادرات نیمی از تولیدات شرکت در دستور کار قرار دارد، تأکید کرد: جهت کنترل اقسار گسیخته قیمت‌ها که ناشی از برخی اقدامات سوداگرانه است، اقداماتی انجام شده که امیدواریم به منظور تداوم این روند، جهت دسترسی مصرف‌کنندگان نهایی محصولات که عمدتا از اقشار ضعیف و کم‌درآمد جامعه هستند حمایت و پشتیبانی لازم از مراجع مربوطه صورت پذیرد.

بهره‌مندی بیش از ۹۹ درصد جمعیت روستایی بوئین میاندشت از گاز

مدیرعامل شرکت گاز استان اصفهان، از بهره‌مندی بیش از ۹۹ درصدی جمعیت روستایی شهرستان بوئین میاندشت از گاز طبیعی خبر داد. به گزارش اصفهان امروز، سید مصطفی علوی با اشاره به بهره‌مندی بیش از ۹۹ درصد جمعیت روستایی شهرستان بوئین میاندشت از گاز طبیعی اظهار داشت: ۹۰ درصد مشترکین این شهرستان را بخش خانگی تشکیل می‌دهد. او با اشاره به بیش از ۹ هزار و ۸۰۰ مشترک در سطح این شهرستان گفت: همچنین در حال حاضر ۱۰۰ درصد جمعیت شهری این شهرستان گاز دار می‌باشد و بوئین میاندشت در زمره شهرهای سیز استان قرار دارد. علوی بیان داشت: مصرف گاز این شهرستان حدود ۳۸ میلیون متر مکعب در سال می‌باشد که ۷۱ درصد آن معادل؛ ۲۷ میلیون متر مکعب در بخش خانگی مصرف می‌شود و مابقی در بخش صنعت و عمومی توزیع می گردد. او همچنین میزان شبکه‌گذاری در سطح این شهرستان از نظر گازرسانی را بالغبر ۶۳۰ کیلومتر عنوان کرد و گفت: ۵۷۴ کیلومتر شبکه توزیع گاز و ۵۸ کیلومتر شبکه تغذیه در این شهرستان اجرا شده است. این مقام مسئول با اشاره به خدمات غیر حضوری اداره گاز بوئین میاندشت و سامانه‌های اینترنتی، پیامکی و طرح حذف قبوض کاغذی گفت: شماره همراه همه مشترکین سطح شهرستان جمع‌آوری و در سیستم ثبت شده و قبوض به صورت پیامکی برای مشترکین گاز این شهرستان ارسال می‌شود.

در نشست تخصصی بررسی راهکارهای تجارت با عمان عنوان شد

عمان بهترین مسیر برای صادرات کالاهای تولیدی اصفهان



هشتمین جلسه کمیسیون تجارت، خدمات و ارتباطات اتاق بازرگانی اصفهان به برگزاری نشست تخصصی بررسی راهکارهای تجارت با عمان اختصاص یافت. عمان بهترین مسیر برای صادرات مجدد کالاهای تولیدی اصفهان به دیگر کشورهای هدف صادراتی عنوان شد. به گزارش اصفهان امروز، فرشته امینی، نایب‌رئیس کمیسیون تجارت در این جلسه با بیان اینکه کمیسیون تجارت متولی پیگیری و راهبری امور کارگو ترمینال فرودگاه شهید بهشتی در اتاق بازرگانی اصفهان شده است، افزود: آمار صادرات از گمرک شهید بهشتی اصفهان در سال‌های ۹۸-۹۷ و سه ماهه نخست سال جاری، مبین تأثیر مثبت کارگو ترمینال در افزایش ارتباطات بین‌المللی استان است. او تصریح کرد: با وجود تأثیر بحران کرونا در کاهش آمار پروازها در ماه‌های پایانی سال گذشته و ابتدای سال جاری، آمارها حاکی از افزایش قابل‌توجه بارهای هوایی از مبدأ اصفهان است. عضو هیئت‌رئیسه اتاق بازرگانی اصفهان در ادامه گفت: باوجوداینکه از افتتاح کارگو ترمینال زمان زیادی نگذشته محموله‌هایی از استان‌های هم‌جوار در این بازه زمانی جذب و برای ارسال از طریق کارگو اصفهان اقدام شده است. امینی از انجام پیگیری‌هایی در راستای افزایش مقاصد و پروازها از این زیرساخت مهم توسعه صادرات استان خبر داد و افزود: خوشبختانه پروازهای فلای دبی که به دلیل کرونا متوقف شده بود دوباره به جریان افتاده است که این امر در جهش آمار صادرات از کارگو اصفهان مؤثر خواهد بود. او ارزش دلاری صادرات از فرودگاه شهید بهشتی در سال ۹۷ را ۸ میلیون دلار، در سال ۹۸، ۶ میلیون دلار و در سه ماهه سال جاری ۳ میلیون دلار اعلام کرد. امینی با بیان اینکه در سه ماهه نخست سال ۹۹ تنها پرواز به کویت از کارگو اصفهان صورت گرفته است، افزود: بااین‌وجود آمارها حاکی از افزایش ۵۰۰ درصدی وزنی صادرات نسبت به مدت مشابه سال قبل بوده است. او ماهی، میگو، زعفران، ماسک، انواع خشکبار، لباس، صنایع‌دستی و ... را از جمله اقلام صادراتی از این مبدأ عنوان و تصریح کرد: در مجموع ۲۰۳ بارنامه در سه ماهه سال جاری با ارزش حدود ۳ میلیون و ۳۰۰ هزار دلار از این مبدأ صادرات صورت گرفته است. در ادامه جلسه آرزو جمالی، دبیر کل اتاق مشترک بازرگانی ایران و عمان روابط سیاسی منحصربه‌فرد در منطقه، سهولت در ثبت شرکت با سهامداری ایرانی، اجازه ثبت با ۱۰۰ درصد مالکیت خارجی در مناطق آزاد، برخورداری از قرارداد موافقت‌نامه تجارت آزاد و پلی مناسب برای دسترسی به بازارهای جهانی به منظور صادرات مجدد را از جمله ویژگی‌های تعاملات تجاری با عمان بیان کرد. او با بیان اینکه عمانی‌ها به دنبال کالای باکیفیت با قیمت مناسب هستند، کاهش ارزش پول ملی در مقابل دلار و ریال عربستان را فرصتی برای افزایش مراودات تجار ایرانی با عمان دانست. جمالی همچنین تحولات ایجاد شده در یمن را فرصتی برای صادرات مجدد در حوزه مصالح ساختمانی و کالاهای مصرفی مانند انواع شوینده‌ها از طریق عمان به یمن عنوان کرد. دبیر کل اتاق مشترک بازرگانی ایران و عمان در ادامه بر ضرورت بهره‌مندی استان اصفهان از ظرفیت خوب صادرات محصولات معدنی به عمان تأکید و توصیه نمود برای ورود به بازار عمان در حوزه کالاهای صنعتی از طریق شرکت در نمایشگاه‌های تخصصی عمان وارد فعالیت شوید. جمالی در ادامه از ایجاد بستر انعقاد تفاهم‌نامه‌ای با خانه معدن ایران برای ورود شرکت‌های ایرانی به عمان در حوزه معدن خبر داد. او همچنین خواستار متولی شدن اتاق بازرگانی برای تشکیل پاویونی در حوزه مصالح ساختمانی برای حضور فعالان ایرانی این حوزه در نمایشگاه‌های طراحی داخلی و خارجی ساختمان و نمایشگاه سنگ، سرامیک و کاشی عمان شد. در این جلسه گزارش عملکرد دوره‌ای کمیسیون ارائه شد و تشکیل انجمن صادرکنندگان، پیگیری بهره‌برداری و اطلاع‌رسانی پایانه بار فرودگاه شهید بهشتی، اخذ مجوز هم‌زمانی برخی ضمانت‌های مالی برای تسهیل فعالیت بازرگانی، اخذ مجوز واردات پایانه بار فرودگاه، پیگیری تشکیل دفاتر پیشخوان مالکیت صنعتی در استان و تصویب تشکیل میزهای تجاری کشورهای عراق، افغانستان و سوریه از جمله دستاوردهای سال گذشته کمیسیون عنوان شد.

رئیس هیئت عامل ایمیدرو اعلام کرد

بهره‌برداری از ۸ طرح توسعه‌ای فولاد مبارکه تا سال ۱۴۰۳



به گفته رئیس هیئت عامل سازمان توسعه و نوسازی معادن و صنایع معدنی ایران (ایمیدرو)، گروه فولاد مبارکه هشت طرح توسعه‌ای خود را با سرمایه موردنیاز ۹۰۹ میلیون یورو و ۱۰ هزار میلیارد تومان تا سال ۱۴۰۳ به بهره‌برداری می‌رساند. به گزارش ایسنا به نقل از ایمیدرو، خداداد غریب‌پور یادآور شد: هدف‌گذاری مذکور توسط این سازمان توسعه‌ای به این جهت انجام شده که کشور در شرایط محدودیت در تأمین مالی بین‌المللی (فاینانس)، نبود تسهیلات بانکی و تحریم نفت به سر می‌برد. از سال گذشته مقرر شده است که این مدل تأمین مالی در شرکت‌های مبارکه، ملی مس، گل گهر، چادرملو و فولاد خوزستان با «افزایش سرمایه» عملیاتی شود. رئیس هیئت عامل ایمیدرو اظهار کرد: پروژه نورد گرم ۲ شرکت فولاد مبارکه اصفهان یکی از کلیدی‌ترین این طرح‌ها محسوب می‌شود که تکمیل زنجیره تولید آن به ۷/۲ میلیون تن می‌رسد. آیین کلنگ‌زنی طرح فوق خردادماه امسال با حضور سرپرست وزارت صنعت، معدن و تجارت و رئیس هیئت عامل ایمیدرو در اصفهان برگزار شده است که میزان سرمایه موردنیاز این پروژه ۲۵۵ میلیون یورو و ۴۳۲۰ میلیارد تومان برآورد شده است. ضمن اینکه اشتغال‌زایی مستقیم نورد گرم ۲ مبارکه، ۱۰۰۰ نفر و غیرمستقیم آن به ۱۰ هزار نفر می‌رسد. او افزود: همچنین احداث واحد تولید کنسانتره سنگ‌آهن شرکت صنایع معدنی فولاد سنگان با ظرفیت ۵ میلیون تن از دیگر طرح‌های توسعه‌ای مبارکه محسوب می‌شود که فاز نخست آن (ظرفیت ۲/۵ میلیون تن) در خردادماه امسال با فرمان رئیس‌جمهور افتتاح شد و فاز دوم آن در تابستان سال جاری راه‌اندازی می‌شود. سرمایه‌گذاری این کارخانه ۱۵۰ میلیون یورو و ریالی آن ۷۵۰ میلیارد تومان است. اشتغال زایی مستقیم و غیرمستقیم فولاد سنگان به ترتیب ۴۸۰ و ۱۳۰۰۰ هزار نفر است. معاون وزیر صنعت معدن تجارت با اشاره به دیگر طرح‌های فولاد مبارکه، اظهار کرد: فولادسازی و ریخته‌گری تختال شرکت فولاد سفیددشت چهارمحال و بختیاری (۸۰۰ هزار تن تختال) نیز از جمله طرح‌های فولادی است که در لیست طرح‌های توسعه‌ای این فولادساز قرار دارد بنابر اعلام مسئولان مجتمع فولاد سفیددشت تاکنون پروژه فولادسازی این مجموعه ۸۴ درصد پیشرفت فیزیکی داشته است که طی سال جاری به بهره‌برداری می رسد. میزان سرمایه‌گذاری در واحد فولادسازی سفیددشت ۹۵ میلیون یورو و ۱۵۰۰ میلیارد تومان است. رئیس هیئت عامل ایمیدرو ادامه داد: همچنین احداث واحد فولادسازی و ریخته‌گری بیلت مجتمع فولاد زاگرس اندیمشک (ظرفیت ۴۰۰ هزار تن بیلت)، پروژه افزایش ظرفیت زیر سقف از ۱/۵ به ۲ میلیون تن تختال فولاد هرمزگان (۵۰۰ هزار تن تختال) و پروژه احداث کارخانه تولید ورق عریض شرکت فولاد هرمزگان (۱/۲ میلیون تن پلیت) از دیگر طرح‌های توسعه‌ای مبارکه محسوب می‌شود که به ترتیب طی سال‌های ۱۴۰۱، ۹۹ و ۱۴۰۳ به بهره‌برداری می‌رسند. مشارکت در طرح‌های تولید کک نفتی شرکت اروند کک ایرانیان، تولید ۱۰ میلیون تن فولاد در منطقه ویژه اقتصادی صنایع معدنی و فلزی خلیج‌فارس و نیز مشارکت در طرح تولید ۱۰ میلیون تن فولاد در منطقه آزاد چابهار در دستور کار شرکت فولاد مبارکه قرار دارد. به گفته او، شرکت فولاد مبارکه در سال ۹۹، برنامه افزایش سرمایه تا ۱۰ هزار میلیارد تومان را در دستور کار دارد. غریب‌پور همچنین به اهمیت طرح الکترود گرافیتی برای صنعت فولاد کشور اشاره کرد و گفت: راه‌اندازی خط نخست سالن ماشین‌کاری شرکت نوین الکترود اردکان (ظرفیت فاز نخست: ۳۰ هزار تن) نیز امسال با سرمایه‌گذاری ۸۵ میلیون یورو راه‌اندازی می‌شود. اشتغال‌زایی این خط به ۵۸۰ نفر به‌صورت مستقیم و ۴۰۰۰ نفر به‌طور غیرمستقیم است. پروژه الکترود گرافیتی شرکت نوین الکترود اردکان دارای بودجه حدود ۲۳۰ میلیون یورو است که فاز نخست آن در سال ۹۹ به بهره‌برداری می رسد.

مدیرعامل شرکت آبفا استان اصفهان خبر داد

عملیاتی شدن نخستین پروژه تأسیسات فاضلاب روستایی استان اصفهان

مدیرعامل شرکت آبفا استان اصفهان از عملیاتی شدن نخستین پروژه تأسیسات فاضلاب روستایی استان اصفهان تا دو ماه آینده در خمینی‌شهر خبر داد. به گزارش اصفهان امروز، هاشم امینی با اشاره به اجرای اولین طرح فاضلاب روستایی پس از یکپارچه‌سازی شرکت های آبفای شهری و روستایی در استان اصفهان گفت: مطالعات اولیه و نقشه‌های اجرایی سیستم فاضلاب روستای تیرانچی تهیه شده و این پروژه با اعتباری بالغبر ۲/۵ میلیارد تومان، با هدف بهره مندی ساکنان روستای تیرانچی از خدمات شبکه فاضلاب اجرایی می گردد. او افزود: در ابتدای امر، با تخصیص اعتبارات جاری، اجرای ۵ کیلومتر از ۱۸ کیلومتر فاضلاب این روستا عملیاتی می‌گردد. رییس هیات مدیره آبفا استان اصفهان با اشاره به دلیل اجرای تأسیسات فاضلاب در روستای تیرانچی تصریح کرد: روستای تیرانچی از جمله روستاهایی به شمار می‌آید که از یک‌طرف به خمینی‌شهر و از سوی دیگر به شهر کوشک چسبیده است و مجاورت این روستا به شهرها یکی از دلایل اجرای تأسیسات فاضلاب در این منطقه است. او با بیان اینکه هم‌اکنون ۱۶۲۰ فقره انشعاب آب به مشترکین در روستای تیرانچی واگذار گردیده است اعلام کرد: جمعیت این روستا بالغبر ۳۵۰۰ نفر است و با اجرای تأسیسات فاضلاب در آینده، به متقاضیان انشعاب فاضلاب واگذار می‌شود. هاشم امینی با بیان اینکه روستای تیرانچی تحت پوشش طرح آب‌رسانی اصفهان بزرگ است اظهار داشت: با همکاری فرمانداری و شهرداری خمینی‌شهر، منابع و سرمایه لازم برای پروژه اصلاح شبکه آب‌رسانی به منظور حل مشکل کم‌آبی و افت فشار آب، جذب شده است. مدیر عامل شرکت آبفا استان اصفهان اظهار داشت: افت فشار آب ناشی از افزایش مصرف آب در تابستان و همچنین رعایت پروتکل‌های بهداشتی در مبارزه با کرونا است. از مصرف‌کنندگان انتظار داریم با توجه به مصرف بالای آب در تابستان و کمبود منابع آبی کشور و با در نظر گرفتن موازین بهداشتی با حداکثر مدیریت در مصرف آب، به گذر از این بحران کمک کنند.



ازسرگیری پروازهای «هما» به استانبول پس از ۵ ماه توقف

سرپرست اداره کل روابط عمومی شرکت هواپیمایی جمهوری اسلامی ایران گفت: پرواز «هما» از تهران به مقصد استانبول که در پی شیوع ویروس کرونا متوقف شده بود، از دوشنبه دوباره برقرار خواهد شد. حسین جهانی در گفت‌وگو با ایرنا گفت: بسیاری از پروازهای اروپایی «هما» بعد از شیوع ویروس کووید ۱۹ متوقف شده است و اکنون پروازهای برنامه‌ای ایران ایر به فرودگاه‌های لندن، منچستر، پاریس و آمستردام محدود است. او ادامه داد: البته به‌صورت موقت برای مادرید در اسپانیا، کراچی در پاکستان، بلاروس و ایتالیا پرواز داشتیم که به‌صورت فوق‌العاده برای بازگرداندن هموطنان انجام شده است. جهانی با اعلام اینکه از دوشنبه اولین پرواز تهران – استانبول هواپیمایی هما انجام می‌شود، گفت: فروش بلیت نیز در دفاتر هما و آژانس‌های معتبر وجود دارد. به گفته جهانی، پرواز تهران به مقصد استانبول در روزهای دوشنبه و جمعه هر هفته از فرودگاه حضرت امام خمینی (ره) انجام خواهد شد. او ادامه داد: البته پروازها برای عموم مردم آزاد نیست و افرادی که دارای تابعیت کشور ترکیه، دارای اقامت دائم این کشور و داشتن ویزا کاری معتبر کشور ترکیه هستند می‌توانند روزهای دوشنبه و جمعه، تهران را به مقصد استانبول ترک کنند و بلیت پروازهای هما به مقصد استانبول را خریداری کنند. جهانی گفت: این پرواز در ساعت ۹ و ۲۵ دقیقه با شماره پرواز ۷۱۹ در روزهای دوشنبه و جمعه تهران را به مقصد استانبول ترک خواهد کرد. همچنین بازگشت این پرواز در روزهای یاد شده در ساعت ۱۲ و ۴۰ دقیقه به وقت محلی با شماره پرواز ۷۱۸ از فرودگاه استانبول به مقصد فرودگاه حضرت امام خمینی (ره) انجام خواهد شد. سرپرست اداره کل روابط عمومی شرکت هواپیمایی ایران در خصوص ازسرگیری پروازهای آلمان ایران ایر نیز گفت: مذاکره برای این پروازها آغاز شده است و در صورت کسب مجوز پرواز آلمان اطلاع‌رسانی خواهد شد. اکنون ۶۰ درصد درخواست از هواپیمایی هما برای برقراری پرواز در مسیرهای آلمان است که ایران ایر تمام تلاش خود را برای ازسرگیری پروازها در این مسیر اروپایی خواهد داشت.



خبر

ذوب‌آهن یکی از ظرفیت‌های مهم جهش تولید در کشور

علی احمدیان، رئیس هیئت‌مدیره ذوب‌آهن اصفهان در حاشیه برگزاری مجمع عمومی شرکت ذوب‌آهن گفت: از گذشته نسبت به ذوب‌آهن اصفهان و فضای تولید آن شناخت داشتم اما برای حضور در جمع کارگران پرتلاش این کارخانه و کارشناسان آن و همچنین به‌روز کردن اطلاعاتم، بازدیدهای جامعی از کلیه بخش‌های خط تولید این کارخانه عظیم داشتم و از نزدیک در جریان روند فعالیت‌ها قرار گرفتم به گزارش اصفهان امروز، او افزود: در جلسات هیئت‌مدیره شرکت دو پروژه تولید ریل و همچنین PCI به‌طور خاص موردبحث و تبادل‌نظر قرار می‌گیرد زیرا در کنار سایر طرح‌های شرکت این دو پروژه از اهمیت ویژه‌ای برخوردار هستند. رئیس هیئت‌مدیره ذوب‌آهن اصفهان تصریح کرد: وزارت صمت همواره برای حل مشکلات ذوب‌آهن اصفهان برنامه‌ریزی داشته است اما به اعتقاد من در این ایام کوتاه حضور دکتر مدرس خیابانی در وزارت صمت، اتفاقات بسیار بی‌نظیری در مقایسه با سال‌های قبل رخ دارد که انشالله... بر آیند این نگاه ویژه جهش تولید مورد نظر مقام معظم رهبری است. از طریق این حمایت‌ها و برطرف شدن نیازها، مطمئنا یکی از ظرفیت‌های جهش تولید در کشور، شرکت ذوب‌آهن اصفهان است. این مقام مسئول خاطرنشان کرد: ذوب‌آهن اصفهان ساختار نیروی انسانی حرفه‌ای و با تجربه دارد که همگان در کشور به این مهم واقف هستند. این پارامتر مهم و تأثیرگذار نقش برجسته‌ای در ارتقاء بهره‌وری شرکت دارد. او افزود: زمانی که دولت انتظار دارد ما در تنظیم بازار داخل و تأمین نیاز مردم در داخل کشور قیمت‌ها را متناسب باسیاست‌های تنظیم بازار عرضه کنیم، به‌طور طبیعی ما هم در مقابل انتظار داریم که دولت به مادر صنعت فولاد کشور در تأمین مواد اولیه و منابع مالی کمک کند. فقط در این صورت است که می‌توانیم با سود بسیار ناچیز و با کمترین قیمت، نیازهای داخل کشور را تأمین کنیم و به نظرم این یک خواست متقابل و حق دولت است به‌عنوان اینکه مسئولیت بازار را به عهده دارد و از آن‌طرف حق ما است به‌عنوان اینکه دولت از ما انتظار دارد کمترین قیمت‌ها را در بازار عرضه کنیم لذا باید حمایت داشته باشد انشالله... با شرایطی که در ماه‌های اخیر فراهم شده بتوانیم بخش عمده‌ای از مشکل تأمین مواد اولیه کارخانه را برطرف کنیم. علی احمدیان ادامه داد: با بر طرف شدن مشکل مواد اولیه، ذوب‌آهن اصفهان این توان را دارد که ضمن اداره کردن خوب کارخانه و ارائه سود به سهامداران خدمات مناسب‌تری نیز به کارکنان شرکت به‌عنوان بزرگ‌ترین سرمایه سازمان داشته باشد. این موضوع مهم در رأس برنامه‌های شرکت قرار دارد و اگر نواقصی هم در این خصوص وجود داشته است امیدواریم به‌سرعت برطرف کنیم.

خودکفایی در تولید ریل، ثمره همت ذوب‌آهن

حجت‌الاسلام‌والمسلمین دکتر سید محمدرضا میرتاج‌الدینی نماینده تبریز در مجلس شورای اسلامی و حجت‌الاسلام‌والمسلمین سید ناصر موسوی لارگانی نماینده مردم فلاورجان در مجلس شورای اسلامی و عضو هیئت‌رئیسه مجلس با حضور در ذوب‌آهن اصفهان از بخش‌های مختلف خط تولید شرکت شامل کارگاه تولید ریل در نورد ۶۵۰ باتری شماره سه کک سازی و کوره بلندهای شماره یک و سه بازدید کردند و با منصور یزدی زاده مدیرعامل این شرکت و سایر مسئولین کارخانه گفتگو نمودند. به گزارش اصفهان امروز، نماینده تبریز در مجلس شورای اسلامی گفت: ذوب‌آهن اصفهان یکی از صنایع پایه و از افتخارات نظام مقدس جمهوری اسلامی ایران محسوب می‌شود. بنده در دوران فعالیت در سمت معاونت ریاست جمهوری نیز بازدیدی از ذوب‌آهن اصفهان داشتم و هم‌اکنون که در ابتدای مجلس یازدهم هستیم نیز علاقه‌مند بودم بازدیدی از این کارخانه عظیم داشته باشم. او با اشاره به اینکه انصافا تلاش و کوشش کارگران در جبهه صنعت از نزدیک نمود ویژه‌ای دارد، افزود: آماده‌سازی کوره بلند این کارخانه عظیم که بیش از نیم قرن از عمر آن می‌گذرد جای تشکر و قدردانی دارد. نماینده مردم تبریز در مجلس شورای اسلامی تصریح کرد: یکی از جاذبه‌های ذوب‌آهن اصفهان برای بنده تولید ریل مطابق با آخرین استانداردهای روز دنیا است و امروز این فراغ خاطر را داریم که این شرکت مادر صنعتی می‌تواند کلیه نیازهای خطوط راه‌آهن کشور را پوشش دهد و لذا می‌توانم بگویم خودکفایی در تولید ریل ملی، ثمره تلاش و کوشش شبانه‌روزی متخصصین ذوب‌آهن اصفهان است. دکتر میرتاج‌الدینی ادامه داد: نسل آینده قطارهای ایران، از نوع پرسرعت هستند که ذوب‌آهن اصفهان تأمین ریل استاندارد آن‌ها را از شمال تا جنوب و شرق تا غرب پوشش دهد. این مقام مسئول در پاسخ به این سؤال که دولت و مجلس چگونه می‌توانند دغدغه اصلی ذوب‌آهن اصفهان که نداشتن مواد اولیه است را برطرف نمایند چنین گفت: امروز مطلع شدم این شرکت عظیم به دلیل نداشتن سنگ‌آهن نمی‌تواند با ظرفیت کامل تولید داشته باشد زیرا بخش اعظمی از سنگ‌آهن تولیدی کشور متأسفانه صادر می‌شود و این در حالی است که همین ماده اولیه با ورود به این کارخانه و تبدیل شدن به محصول نهایی می‌تواند ارزش‌افزوده چند برابری را به‌ویژه در شرایط تحریم کنونی برای کشور به ارمغان بیاورد انشالله... به کمک نمایندگان مردم اصفهان در مجلس شورای اسلامی مبحث مهم اختصاص دادن معدن به ذوب‌آهن اصفهان را به‌صورت جدی از وزارت صمت پیگیری می‌کنیم تا مشکل تأمین مواد اولیه این شرکت برطرف شود. حجت‌الاسلام‌والمسلمین سید ناصر موسوی لارگانی نماینده مردم فلاورجان در مجلس شورای اسلامی و عضو هیئت‌رئیسه مجلس نیز گفت: ذوب‌آهن از اوایل انقلاب و قبل از آن به‌عنوان یک صنعت ملی شناخته شده است.