شماره ۴۶۲۷ -سه شنبه ۲ اردیبهشت ۱۳۹۹

۳۰ شماره آخر ۱۳۹۹/۰۳/۲۰ - شماره ۴۶۶۴

ویژه

اعلام نرخ جدید سود سپرده‌های مدت‌دار بانک رفاه

نرخ جدید سود سپرده‌های سرمایه‌گذاری مدت‌دار بانک رفاه از اول اردیبهشت ماه سال جاری اعلام شد.

به گزارش روابط عمومی بانک رفاه کارگران، با توجه به تصمیمات متخذه در سی و هشتمین نشست مدیران عامل نظام بانکی کشور، نرخ سود انواع سپرده‌های سرمایه‌گذاری مدت‌دار در این بانک شامل: سپرده سرمایه‌گذاری کوتاه‌مدت عادی ۸ درصد، سپرده سرمایه‌گذاری کوتاه‌مدت ویژه شش‌ماهه و بالاتر تا کمتر از یکسال ۱۱درصد و سپرده سرمایه‌گذاری بلندمدت یکساله ۱۵درصد است. سپرده‌های بلندمدت یکساله مفتوحی قبلی تا سررسید قرارداد مربوطه، تابع نرخ سود زمان انعقاد/تمدید قرار داد است.

آبفا اصفهان: احتمال انتقال کرونا از طریق آب صفر است

مدیر مرکز پایش و کنترل کیفیت شرکت آبفا استان اصفهان در برنامه رادیویی جاری حیات عنوان کرد: پس از تصفیه نهایی آب، کلر باقیمانده در آب بین هشت دهم تا یک PPM است که با وجود این مقدارماده گندزدایی در آب، ویروس کاملا از بین می‌رود. فهمیه امیری افزود: بدنه ویروس کرونا از چربی تشکیل شده که در معرض ماده گندزدایی که قرار می‌گیرد، کاملا از بین می‌رود.

ارسال دیدگاه شما

نام شما: نام خود را وارد کنید

پست الکترونیک: پست الکترونیک خود را وارد کنید

دیدگاه شما: دیدگاه شما

ثبت دیدگاه شما

عنوان صفحه‌ها

- صفحه اول
- سیاست
- جهان
- دیپلماسی
- جامعه
- جلد دوم
- هنر و ادبیات
- اقتصاد ۱۲ ۱۳
- ورزش
- محیط زیست
- صفحه آخر

تیتر خبرها

- نفت امریکا زیر ۱دلار
- تورم بیش از ۳۰ درصدی در بحبوحه کرونا
- وظیفه دولت
- ویژه
- خبر

کارتون



امکانات

دریافت همه صفحات

روزنامه در یک نگاه

تبلیغات

خبر و بیشتر
ویدیوها و گفت‌وگوهای متفاوت
ETEMAADONLINE.IR

با کانال تلگرامی ما
« با خبر باشید »
کلیک کنید

کلیه حقوق مادی و معنوی این وب سایت، متعلق به روزنامه «اعتماد» است.
مجری: پیام رسان هزاره آریا

شماره ۴۶۳۳ -سه شنبه ۹ اردیبهشت ۱۳۹۹

۳۰ شماره آخر ۱۳۹۹/۰۳/۲۰ - شماره ۴۶۶۴

تاکید بر رعایت پروتکل‌های بهداشتی در آبفا اصفهان

مدیرعامل آبفا استان اصفهان از مدیران و کارکنان این شرکت خواست با رعایت تمام پروتکل‌های بهداشتی در جهت تحقق شعار انسجام سازمانی، توانمندسازی و ارتقای خدمات تلاش کنند. مهندس هاشم امینی در نشست بررسی راهکارهای درآمدی بخش مشترکین تصریح کرد: هر چند شیوع ویروس کرونا باعث بروز مشکلات زیادی در جهان شده اما این مساله باعث نمی‌شود تا ما در ارایه خدمات خود به مشترکین کوتاهی کنیم.

او با اشاره به اینکه باید به سبک زندگی همراه با کرونا عادت کنیم، افزود: دنیا با این موضوع کنار آمده که افراد باید ضمن حفظ سلامتی خود به کارهای روزمره و وظایف شغلی‌شان بپردازند.مدیرعامل شرکت آب و فاضلاب استان اصفهان در عین حال با اشاره به افزایش مصرف آب به علت شرایط ویژه بهداشتی گفت: با توجه به اینکه هنوز سامانه دوم آبرسانی اصفهان بزرگ وارد مدار بهره‌برداری نشده و فصل تابستان نیز در پیش است، برنامه‌ریزی برای تامین آب شرب سالم و بهداشتی مشترکین تحت پوشش در دستور کار قرار گرفته است.

ارسال دیدگاه شما

نام شما: نام خود را وارد کنید

پست الکترونیک: پست الکترونیک خود را وارد کنید

دیدگاه شما: دیدگاه شما

ثبت دیدگاه شما

عنوان صفحه‌ها

- صفحه اول
- سیاست
- دیپلماسی
- جهان
- تاملات
- جلد دوم
- هنر و ادبیات
- اقتصاد

۱۰ ۱۱

- رسانه
- ورزش
- جامعه
- صفحه آخر

تیتر خبرها

» دولت برای جبران خسارت‌ها چه می‌کند؟
» آیا مالیات وکلا واقعی خواهد شد؟
» خبرخوان
» تاکید بر رعایت پروتکل‌های بهداشتی در آبفا اصفهان
» خبرخوان
» بازاندیشی نظام شورایی

کارتون



امکانات

دریافت همه صفحات (PDF)

روزنامه در یک نگاه

تبلیغات

خبر و بیشتر
ویدیوها و گفت‌وگوهای متفاوت
اعتماد ONLINE
ETEMAADONLINE.IR

با کانال تلگرامی ما
« با خبر باشید »
کلیک کنید

کلیه حقوق مادی و معنوی این وب سایت، متعلق به روزنامه «اعتماد» است.
مجری: پیام رسان هزاره آریا

عنوان صفحه‌ها

- صفحه اول
- سیاست
- دیپلماسی
- جهان
- اقتصاد
- جلد دوم
- هنر و ادبیات
- جامعه
  ۱۰ ۱۲ ۱۳
- جامعه / رسانه
- ورزش
- صفحه آخر

تیتر خبرها

» معدن نمی‌خواهیم، تنگه شیرینه را به ما بازگردانید
» بازگشایی‌های دانشگاه‌ها به ترتیب و با اولویت
» کاهش تعداد فوتی‌های کووید ۱۹ به کمتر از ۴۰ نفر
» ویژه

کارتون



شماره ۴۶۴۹ -یکشنبه ۲۸ اردیبهشت ۱۳۹۹

۳۰ شماره آخر ۱۳۹۹/۰۲/۲۸ - شماره ۴۶۴۹

ویژه

مدرسه داتین فارغ‌التحصیل کامپیوتر استخدام می‌کند

مدرسه داتین در نظر دارد فارغ‌التحصیلان دانشگاهی در رشته کامپیوتر و IT را بدون در نظر گرفتن جنسیت و سابقه کار پذیرفته و پس از کسب تجربه در یک محیط واقعی، امکان ادامه فعالیت را برای آنها فراهم کند. این مدرسه با هدف توانمندسازی و استخدام افراد مستعد و خلاق راه‌اندازی شده است و به فارغ‌التحصیلان این دو رشته دانشگاهی کمک می‌کند تا علاوه بر انجام صفر تا صد یک پروژه با هم‌تیمی‌های خود مهارت و توانایی‌های فنی و ارتباطی لازم را برای ورود به دنیای واقعی کار کسب کنند. در حال حاضر مدرسه داتین با سه عنوان شغلی برنامه‌نویسی جاوا، NET و تحلیلگر و با توجه به شرایط ویژه ناشی از بحران ویروس کرونا به صورت آنلاین و از راه دور آغاز به کار کرده است و به علاقه‌مندان این امکان را می‌دهد تا زمانی را به منظور آمادگی حضور در فضای کار حرفه‌ای، صرف یادگیری و تجربه‌آموزی کنند. این افراد در صورت تایید در فرآیند جذب، وارد مدرسه داتین می‌شوند و ضمن برخورداری از حقوق و بیمه و با همراهی مربیان، خود را برای ورود به دنیای کسب‌وکار آماده می‌کنند. در نهایت، پس از تکمیل مراحل مدرسه داتین مورد ارزیابی قرار می‌گیرند و در صورت قبولی در این ارزیابی به عنوان یک نیروی کار حرفه‌ای در داتین مشغول به فعالیت می‌شوند.

لزوم کاهش ۱۰ درصدی آب شرب در اصفهان

ناصر اکبری، معاون بهره‌برداری و توسعه آب، شرکت آبفا اصفهان گفت: عبور از فصل گرم امسال بدون افت فشار یا قطعی آب نیازمند این است که مشترکان دست‌کم ۱۰ لیتر از مصرف سرانه آب در شبانه‌روز را کم کنند. اکبری افزود: آبفا استان اصفهان یک میلیون و ۱۸۰ هزار مشترک دارد که حدود ۸۰۰ هزار از آن، مشترکان خانگی هستند و در صورتی که روزانه هر کدام ۱۰ لیتر از مصرف خود بکاهند روزانه هشت میلیون لیتر صرفه‌جویی می‌شود که رقم چشمگیری است. او اضافه کرد: مصرف آب از آغاز سال تاکنون نسبت به مدت مشابه سال قبل به‌طور متوسط ۱۸ درصد بیشتر شده و دلیل این امر شیوع ویروس کرونا و تاکید مسوولان بهداشت و درمان بر شست‌وشوی مکرر دست‌ها و رعایت بیشتر مسائل بهداشتی برای جلوگیری از ابتلا به این بیماری است.

اکبری افزود: سرانه مصرف خانگی آب در استان اصفهان در سال ۱۳۹۷، ۱۴۹ لیتر در شبانه روز بود که با افزایش مصرف در اواخر سال ۱۳۹۸ این میزان نیز افزایش یافت و کاهش دست‌کم ۱۰ لیتر در شبانه‌روز از این رقم، برای سال جاری ضروری و لازم است.

ارسال دیدگاه شما

نام شما: نام خود را وارد کنید

پست الکترونیک: پست الکترونیک خود را وارد کنید

دیدگاه شما: دیدگاه شما

ثبت دیدگاه شما

امکانات

دریافت همه صفحات PDF

روزنامه در یک نگاه

تبلیغات

خبر و بیشتر
ویدیوها و گفت‌وگوهای متفاوت
ETEMAADONLINE.IR

با کانال تلگرامی ما
« با خبر باشید »
کلیک کنید

کلیه حقوق مادی و معنوی این وب سایت، متعلق به روزنامه «اعتماد» است.
مجری: پیام رسان هزاره آریا

کاش مخالف مسئولان دانشگاه علوم پزشکی گیلان برای کاهش انتظار در صف مراکز درمانی

به گزارش روابط عمومی دانشگاه علوم پزشکی گیلان دکتر کامران ملکاری، رئیس دانشگاه علوم پزشکی گیلان با تأکید بر ضرورت حضور اثرگذار دستگاه متبوعه در جلسات تشخیص و رتبه‌بندی طرح‌ها، گفت: در این جلسه که با حضور مسئولان استانی برگزار شد، ۱۵ طرح مختلف مورد بررسی قرار گرفت و در نهایت ۱۰ طرح برتر انتخاب شدند.

وی با اشاره به اینکه این طرح‌ها در حوزه‌های مختلف فعالیت می‌کنند، افزود: این طرح‌ها در حوزه‌های مختلف فعالیت می‌کنند، از جمله طرح‌های حوزه سلامت، محیط زیست، گردشگری، فرهنگی و اجتماعی.

ملکاری با بیان اینکه این طرح‌ها در حوزه‌های مختلف فعالیت می‌کنند، از جمله طرح‌های حوزه سلامت، محیط زیست، گردشگری، فرهنگی و اجتماعی، گفت: این طرح‌ها در حوزه‌های مختلف فعالیت می‌کنند، از جمله طرح‌های حوزه سلامت، محیط زیست، گردشگری، فرهنگی و اجتماعی.

طراحی، ساخت، نصب و راه‌اندازی دوربین‌های نواحی مختلف فولادمبارکه

با موفقیت انجام شد



اقدامات شهرداری بابل در راستای پیشبرد توسعه شهری قابل تقدیر است

افزایش بیش از ۳۰ درصد مصرف آب شرب و بهداشت در اصفهان



سامانه شبکه اطلاع رسانی شهر؛ گامی در جهت ارتباط موثر تر شهرداری و ذینفعان

نفت در مدار صعود قیمت ماند

چقدر از سهمیه بنزین استفاده نشده است؟

میزبانی بورس انرژی از عرضه نفت کاذب و مبادلات کاذری

برای توسعه شبکه برق در ناحیه مارون در سالی که گذشت چه اقداماتی انجام شده است؟

اهواز: فرج- مدیر امور بهره برداری ناحیه مارون شرکت برق منطقه ای خوزستان اقدامات انجام شده برای توسعه شبکه برق در این ناحیه در سال ۹۸ را بیان کرد.؛ رضا محمدیان گفت: این اقدامات در بخش های نگهداری و بهینه سازی و کارهای اساسی زیربنایی در این ناحیه بوده است. وی بیان کرد: احداث و برقداری فاز دوم پست برق ۴۰۰ کیلوولت شهید دقایقی، فاز دوم پست برق ۴۰۰ کیلوولت باغملک، پست برق ۱۳۲ کیلو ولت آنزان ایذه، فاز اول پست برق ۱۳۲ کیلوولت سرچشمه و پست ۱۳۲ کیلوولت دشت لاله در رامهرمز و احداث و برقداری خط ورودی به پست آنزان از جمله اقدامات انجام شده است. احداث پست های ۱۳۲ کیلوولت میداوود دائم و خط ورودی به آن، پست ۱۳۲ کیلوولت دهدز ایذه و پست برق ۱۳۲ کیلوولت هفتکل دو خط دو مداره ورودی آن که در حال انجام هستند از دیگر اقدامات انجام شده در سال ۹۸ در ناحیه مارون بوده که مدیر این ناحیه از آن نام برده است. مدیر امور بهره برداری ناحیه مارون شرکت برق منطقه ای خوزستان افزود: تملک زمین جهت احداث پست ۴۰۰ کیلوولت سمنگان رامهرمز و زمین پست برق صیدون انجام شده و تملک زمین پست مشراگه رامشیر در دست اقدام است. محمدیان ادامه داد: احداث دو فیدر در خروجی پست کریت و برقداری آن، تعویض یک دستگاه ترانسفورماتور ۱۳۲.۲۳۰ کیلوولت در پست مارون اصلی، تعویض یک دستگاه ترانسفورماتور قدرت ۱۳۲.۳۳ کیلوولت در پست برق ایذه، تعویض یک دستگاه مبریکر ۱۳۲ کیلوولت در پست مارون اصلی و نصب و راه اندازی خروجی های پست موبیل میداوود نیز انجام شده است.

جهش تولید نیاز به نگاه عملی جامع و همت ویژه تری دارد



رئیس اتاق بازرگانی فارس گفت: امسال سال سختی پیش رو خواهد بود و اگر می خواهیم جهش تولید در کشور محقق شود نیاز به نگاه عملی در تمام بخش ها، همت مضاعف و جدی همه ارکان نظام و تغییر قوانین داریم.

جمال رازقی در سی و ششمین شورای گفت و گوی دولت و بخش خصوصی استان فارس بیان کرد: امسال برای دهمین سال متوالی نام گذاری سالها از سوی مقام معظم رهبری با تاکید بر مقوله تولید به عنوان پاشنه آشیل کشور نام گذاری شده که مجلس می بایست پیرو این نگاه کارشناسی دقیق، قوانینی در جهت رفع موانع تولید و ایجاد همت در ارکان نظام برای روان سازی تولید و صادرات مصوب می کرد.

وی افزود: سال گذشته علیرغم فشار تحریم ها، عدم تغییر قوانین از سوی مجلس و ابتکار و برنامه ریزی دولت به ویژه در بحث بودجه، تا آبان ماه سال ۹۸ رشد صنعت در کشور مثبت بود اما بعد از حوادث آبان این رشد منفی شد.

رازقی اظهار داشت: گزارش شامخ (شاخص مدیران خرید) هم نشان می دهد بعد از حوادث آبان ۹۸ و تا قبل از شیوع ویروس کرونا در مقطعی به وضعیت مثبت بازگشتیم اما شیوع این ویروس باعث شد که گرفتار تلاطم هایی شویم.

رئیس اتاق بازرگانی فارس اضافه کرد: بحث اساسی این است که تا اراده تمام قوا در کشور مبنی بر روان سازی تولید و صادرات از جمله اصلاح نظام بانکی، اصلاح قوانین تامین اجتماعی، اصلاح قوانین کار و اصلاح قوانین مالیاتی شکل نگیرد، تولید و صادرات نیز سامان نخواهد یافت.

وی در بخش دیگری از سخنان خود با اشاره به جلسات شورای عالی کار و تعیین حداقل دستمزد کارگران ادامه داد: میزان تورم اعلام شده از سوی بانک مرکزی ۳۴ درصد است که مجموع حقوق کارگران نیز که بر اساس محاسبه همه عناوین جدول حقوق و دستمزد به ۲ میلیون و ۸۰۰ هزار تومان می رسد در حقیقت ۳۳ درصد افزایش داشته است.

رازقی عنوان داشت: البته انتظار جامعه کارگری افزایش حدود ۸۰ درصدی بود که دولت مخالف این میزان افزایش بود و حداقل دستمزد را بر اساس تورم تعیین کرد. وی افزود: پس از تصویب این افزایش، جوسازی هایی در کشور آغاز شد و این مساله را سیاسی کرد که باید مراقب بود و اسیر این جوسازی ها و جریان سازی ها نشد چرا که طرح اینگونه مسایل به نفع هیچ کس نیست.

در این جلسه در خصوص مشکلات بنگاه های اقتصادی استان در مقابله با بیماری کرونا و پیشنهادات اقدامات تمهیدی در شرایط بعد از کرونا بحث و تبادل نظر شد.

استفادهٔ بهینهٔ فولاد مبارکه از پساب شهری

معاون آب و آبفای وزیر نیرو روز پنج‌شنبه در آیین بهره‌برداری از چهار پروژهٔ صنعت آب و برق در استان تهران که در قالب ویدئو کنفرانس با حضور رئیس جمهوری و وزیر نیرو برگزار شد، گفت: فرهنگ استفاده از پساب در کشور هنوز ارتقای کافی پیدا نکرده است و به غیر از صنایع بزرگی مانند فولاد مبارکه که از پساب استفادهٔ بهینه و حتی آن را بازچرخانی می کنند، در کشور از پساب، استفادهٔ مطلوب نمی‌شود.

به گزارش خبرگزاری جمهوری اسلامی ایران، قاسم تقی‌زاده خامسی گفت: ۷۱ واحد تصفیه‌خانهٔ فاضلاب از ابتدای فعالیت دولت تدبیر و امید تاکنون در کشور به بهره‌برداری رسیده‌است.

وی افزود: افزایش مجموع تصفیه‌خانه‌های فاضلاب در کشور با بهره‌برداری از سه تصفیه‌خانهٔ فاضلاب اسلامشهر، ملارد و مسکن مهر صفادشت به ۲۴۰ واحد رسید.

وی اظهار امیدواری کرد ۳۶ واحد دیگر تصفیه‌خانهٔ فاضلاب تا پایان دولت به نتیجه برسد.

تقی‌زاده خامسی با تشریح روند احداث، اهداف و مزایای اجرای سه تصفیه‌خانهٔ مزبور در پاسخ به سؤال رئیس جمهوری دربارهٔ مدت‌زمان بازگشت سرمایهٔ اجرای این طرح‌ها درصورتی که توسط بخش خصوصی اجرا شود، خاطرنشان کرد: مصرف آب شرب کشور اکنون حدود ۶ میلیارد مترمکعب و حاصل پساب آن حدود ۴ میلیارد مترمکعب است که با افتتاح این سه تصفیه‌خانه با مجموع ۲۴۰ تصفیه‌خانهٔ موجود در کشور، نیمی از پساب تولیدی حاصل می‌شود.

وی با بیان این که در کشور استفادهٔ بهینه‌ای از این پساب نمی‌شود، گفت: در فضای سبز شهرها، صنعت و کشاورزی امکان استفاده از این پساب وجود دارد.

معاون آب و آبفای وزیر نیرو افزود: ۲ میلیارد مترمکعب پسابی که در اختیار ماست به‌اندازهٔ ۱۰ برابر مخزن آب کرج است. برای ساخت مخزن این سد در زمان حاضر باید میلیاردها تومان هزینه شود، درصورتی که ساخت تصفیه‌خانه به این میزان سرمایه نیازندارد.

خامسی یادآوری کرد: هم‌اینک یک‌چهارم آب مورد نیاز فضای سبز تهران از آب شرب تأمین می‌شود که سالانه حدود ۲۵۰ میلیون مترمکعب است، در حالی که می‌توان آن را از پساب تأمین کرد. در فضای سبز و صنعت می‌توان از مقدار زیادی از این پساب استفاده کرد.

وی ادامه داد: سرمایه‌گذاری صورت گرفته برای اجرای تصفیه‌خانه‌های فاضلاب در مدت‌زمان ۳ تا ۷ و به‌طور متوسط ۵ سال بازگشت داده می‌شود.

بیش از ۳ هزار و ۵۰۰ میلیارد ریال سرمایه‌گذاری برای ایجاد شبکه‌های جمع‌آوری فاضلاب

در همین خصوص محمدجواد نیلی مدیر ارشد خدمات فنی و پشتیبانی فولاد مبارکه گفت: شرکت فولاد مبارکه از سال ۹۱ با سرمایه‌گذاری بالغ بر ۳ هزار و ۵۰۰ میلیارد ریال با ایجاد شبکه‌های جمع‌آوری فاضلاب، احداث تصفیه‌خانه‌های جدید و یا تکمیل و ارتقای تصفیه‌های شهری موجود و نهایتا احداث تصفیه‌خانهٔ تکمیلی در فولاد مبارکه موفق شد به‌عنوان اولین و بزرگ‌ترین شرکت صنعتی و در بالاترین سطح، پساب شهری تصفیه‌شده را جایگزین قسمتی از آب خام نماید.

وی متعهد بودن به مسئولیت‌های اجتماعی، توجه ویژه به محیط‌زیست، بهداشت و سلامت جامعه را از مهم‌ترین شاخصه‌های شرکت فولاد مبارکه دانست و گفت: توجه مدیریت و کارکنان به این ویژگی‌ها باعث متمایز شدن فولاد مبارکه از دیگر بنگاه‌های اقتصادی شده‌است. نیلی با تأکید بر این که فولاد مبارکه به‌عنوان اولین شرکت در کشور طرح جمع‌آوری و استفاده از پساب صنعتی و شهری را مطرح و اجرا کرده است، از رویکرد مدیریت شرکت، همکاری تمامی واحدهای مربوط و همچنین از حمایت و همکاری سایر ارگان‌هایی که فولاد مبارکه را در این زمینه حمایت کردند، تشکر و قدردانی کرد و کسب این دستاوردها را به همهٔ ذی‌نفعان، به‌ویژه جامعهٔ شهری تبریک گفت.

مدیر مرکز پایش و کنترل کیفیت شرکت آبفا استان اصفهان اعلام کرد:

احتمال انتقال ویروس کرونا از طریق آب صفر است

مدیر مرکز پایش و کنترل کیفیت شرکت آبفا استان اصفهان در برنامه رادیویی جاری حیات عنوان کرد: پس از تصفیه نهایی آب، کلر باقیمانده در آب بین هشت دهم تا یک PPM است که با وجود این مقدار ماده گندزدایی در آب، ویروس کاملا از بین می رود.

فهمیه امیری افزود: بدنه ویروس کرونا از چربی تشکیل شده که در معرض ماده گندزدایی که قرار می گیرد، کاملا از بین می رود.

وی با بیان اینکه خط قرمز شرکت آبفا استان اصفهان کیفیت آب است تصریح کرد: اولویت شرکت آبفا اصفهان تامین و توزیع آب سالم و بهداشتی می باشد، که بر این اساس در سطح استان آزمایشگاه های متعددی، کیفیت آب را از لحاظ میکروبی، شیمیایی و فلزات سنگین مورد آزمایش قرار می دهند.

مدیر مرکز پایش و کنترل کیفیت شرکت آبفا استان اصفهان با اشاره به تعداد مراکز پایش و کنترل کیفیت آب در سطح استان خاطرنشان ساخت: در سطح استان ۲۲ آزمایشگاه، پارامترهای میکروبی آب را به طور شبانه روزی و مستمر اندازه گیری می کنند و چهار باب آزمایشگاه از نظر شیمیایی، میزان املاح موجود در آب نظیر کلسیم، منیزیم، نیترات و سولفات موجود را بررسی کرده و دو باب آزمایشگاه میزان فلزات سنگین موجود در آب مانند سرب، روی، جیوه، کرم و مس را بررسی می کند.

وی با بیان اینکه در سطح استان اکیپ هایی به صورت مستمر کیفیت آب را بررسی می کنند، افزود: در سطح استان علاوه بر آزمایشگاههای ثابت، همه روزه اکیپ های سیار کیفیت آب را از نظر پارامترهای میکروبی، شیمیایی و فلزات سنگین را آزمایش می کنند. امیری خاطرنشان ساخت: در تصفیه خانه آب باباشیخعلی در حین فرایند تصفیه به صورت آنلاین EC ،PH، مقدار کدورت و کلر باقیمانده آب مورد بررسی قرار می گیرد. وی در پاسخ به سوال احتمال ضرر ماده ی گندزدای موجود در آب برای سلامتی اظهار داشت: آب شرب تصفیه خانه باباشیخعلی به روش ازن گندزدایی می گردد و میزان کلر طوری تنظیم می شود که طبق دستورالعمل وزارت بهداشت میزان کلر باقیمانده در آب از هشت دهم تا یک PPM باشد و این مقدار به طور قطع برای سلامتی مردم هیچ گونه مشکلی ایجاد نمی کند.

مدیر مرکز پایش و کنترل کیفیت شرکت آبفا استان اصفهان با تاکید بر کیفیت آب شرب اصفهان بیان کرد: شرکت آبفا استان اصفهان حساسیت ویژه ای بر تامین و توزیع آب شرب با کیفیت در سطح استان داشته اما از زمان شیوع ویروس کرونا نظارت و حساسیت بر تامین و توزیع آب شرب چندین برابر شده است و در نتیجه مردم نگران کیفیت آب شرب نباشند و بدانند که ویروس کرونا به هیچ عنوان از طریق آب آشامیدنی انتقال نمی یابد.

فرمانده یگان حفاظت منابع طبیعی گیلان:

کرونا طمع قاچاقچیان چوب را برانگیخت

فرمانده یگان حفاظت منابع طبیعی گیلان، با بیان اینکه برف، شیوع کرونا و تعطیلات عید دست به دست هم داده و موجب طمع قاچاقچیان چوب شد، گفت: همه ساله در ایام تعطیلات شاهد افزایش فعالیت قاچاقچیان هستیم.

سرهنگ محمد قربانی لرد در گفت گو با ایسنا، با بیان اینکه برف بهمن ماه ۹۸، شیوع کرونا و تعطیلات عید دست به دست هم داده و موجب طمع قاچاقچیان چوب شده است، اظهار کرد: با توجه به اقدامات یگان حفاظت اداره کل منابع طبیعی و آبخیزداری استان گیلان در راستای پیشگیری از قطع درخت، شاهد کاهش در این بخش بودیم. وی با بیان اینکه برف سال گذشته موجب سرشکن شدن، کمرشکن شدن و ریشه کن شدن تعداد زیادی از درختان جنگلی شده است، افزود: قاچاقچیان چوب همواره درصدد سوءاستفاده از فرصت‌های این چنین هستند. همه ساله در ایام تعطیلات نیز شاهد افزایش فعالیت قاچاقچیان هستیم. فرمانده یگان حفاظت اداره کل منابع طبیعی و آبخیزداری گیلان، از افزایش کشفیات و رفع تصرف اراضی ملی در سال ۹۸ خبر داد و گفت: سال گذشته در مجموع ۴۳ هزار و ۴۶۸ اصله درخت کشف شد. البته بخشی از این کشفیات مربوط به قطع و حمل بدون پروانه درختان جنگلی داخل مستثنیات بوده است. قربانی لرد، با بیان اینکه گیلان ۵۰ درصد زراعت چوب کشور را بر عهده دارد، اضافه کرد: گونه‌های جنگلی در داخل مستثنیات نمی تواند بدون مجوز قطع و خارج شود. وی از تشکیل ۱۴۴۰ پرونده قاچاق چوب در سال گذشته خبر داد و بیان کرد: قاچاقچیان در حین قطع درخت دادگاهی شده و کشف محموله در حین حمل و در محل دپو به تعزیرات ارجاع داده می‌شود. فرمانده یگان حفاظت منابع طبیعی گیلان، با اشاره به کشف ۲۰ هزار و ۶۱ کیلوگرم ذغال و ۱۰۴۲ کیلوگرم استر هیزم، متذکر شد: سال گذشته ۱۲۲۸ نفر قاچاقچی را دستگیر و ۷۰۰ دستگاه وسیله نقلیه و ۲۲ دستگاه ابزار قطع درخت را توقیف کردیم که نشان دهنده رشد ۲۲ درصدی در تعداد پرونده و رشد ۳۸ درصدی در تعداد اصله چوب است. وی حجم چوب آلات کشف شده در سال گذشته را ۲۳۴۲ مترمکعب دانست و عنوان کرد: در میزان قطع درختان کاهش داشتیم، اما اقدامات مقابله‌ای یگان حفاظت، موجب افزایش کشفیات شده است. قربانی لرد، از کاهش ۲۰۰ درصدی تعداد پرونده‌های قطع درخت خبر داد و گفت: از ۵۲۵ فقره در سال ۹۷ به ۱۷۵ فقره در سال ۹۸ رسیدیم. همچنین شاهد کاهش ۷۲ درصدی تعداد درختان قطع شده و افزایش ۸۴ درصدی دستگیری و ۷۴ درصدی توقیف وسائل نقلیه قاچاقچیان در سال گذشته هستیم.

فرمانده یگان حفاظت منابع طبیعی گیلان، از جذب ۴۱۹ قرق‌بان در راستای طرح تنفس خبر داد و متذکر شد: شاهد افزایش ۶۶.۵ درصدی رفع تصرفات در سال ۹۸ هستیم که شامل ۲۸۶۸ فقره پرونده رفع تصرف و آزادسازی ۳۴۱ هکتار از اراضی ملی می‌شود. رفع تصرفات در شهرستان‌های تالش، ماسال و رضوانشهر بیشتر بوده‌است.

برخی پروتکل های طرح فاصله گذاری اجتماعی اصناف ضمانت اجرایی ندارند

رئیس اتاق اصناف اصفهان با اشاره به اینکه برخی پروتکل های طرح فاصله گذاری اجتماعی برای اصناف ضمانت اجرایی ندارد، گفت: در حال حاضر ۱۱ کیلومتر بازار قدیمی اصفهان، سیتی سنتر و ۹۰ پاساژ اصفهان همچنان تعطیل هستند و تنها ۵۰ درصد کسبه اصفهان بازگشایی کرده‌اند.

رسول جهانگیری در گفت‌وگو با ایسنا درباره بازگشایی حدود ۷۵ درصد مشاغل اصفهان براساس تصمیم ستاد ملی مبارزه با کرونا، اظهار کرد: بازگشایی ۷۵ درصدی مشاغل اسمی است، چراکه برخی از آنها در بازگشایی دوباره محدودیت دارند. وی با تاکید بر اینکه در حال حاضر ۱۱ کیلومتر بازار قدیمی اصفهان، سیتی سنتر و ۹۰ پاساژ اصفهان همچنان تعطیل هستند، تصریح کرد: برخی مشاغل مجاز در این محل هاقرار دارند، امابراساس دستورالعمل ستاد ملی مبارزه با کرونا، امکان بازگشایی ندارند. رئیس اتاق اصناف اصفهان با اشاره به اینکه در اصل حدود ۵۰ درصد کسبه اصفهان باز هستند، گفت: در حال حاضر بیش از ۵۰ درصد اصناف اصفهان در سامانه سلامت وزارت بهداشت ثبت نام کرده‌اند و به عنوان شهری قانونمند اکنون در رتبه نخست کشور قرار داریم و احتمال می دهیم تعدادی از اصناف که هنوز ثبت نام نکرده‌اند، در دسته مشاغلی هستند که همچنان اجازه فعالیت ندارند. وی گفت: به احتمال زیاد روز شنبه در خصوص نحوه فعالیت پاساژها تصمیم گیری خواهد شد.

ضرورت استفاده از دستکش و ماسک در بین کسبه

جهانگیری در خصوص اجرای طرح فاصله گذاری اجتماعی در بین کسبه و اصناف، اظهار کرد: در حال حاضر اگر کسی در کشور بگوید از طرح فاصله گذاری اجتماعی بی اطلاع است، با توجه به تبلیغات بسیار صداوسیما و رسانه‌ها صحبتی نادرست کرده‌است.

خبر

در تعزیرات حکومتی شهرستان شوش

۴۸۰۰۰ نخ سیگار قاچاق جریمه بیش از ۱۹۰ میلیونی به دنبال داشت

بیرانوندی از محکومیت بیش از ۱۹۰ میلیون ریالی قاچاقچی ۴۸ هزار نخ سیگار قاچاق در شهرستان شوش خبر داد.

اهواز: فرج- به نقل از نعمت‌الله بیرانوندی ، در گشت تعزیرات حکومتی و اداره صمت و نیروی انتظامی شهرستان شوش از یک واحد صنفی مقدار ۴۸ هزار نخ سیگار قاچاق کشف و ضبط گردید.

وی گفت این گزارش توسط اداره صمت شوش به تعزیرات حکومتی این شهرستان ارسال گردید.

بیرانوندی تصریح کرد: حسن پور رئیس اداره تعزیرات حکومتی شهرستان شوش پس از استعلامات لازم و اخذ دفاعیات متهم وی را علاوه بر ضبط کالا به مبلغ ۱۹۴ میلیون ۸۰۰ هزار ریال محکوم نمود.

مدیر کل تعزیرات حکومتی در پایان با اشاره به آمادگی دریافت اینترنتی گزارشات و شکایات توسط سامانه ۱۳۵ گفت که این رای جهت اجرا به اجرای احکام تعزیرات حکومتی شهرستان شوش ارسال گردیده است

رئیس کل دادگستری خبر داد:

دستگیری ۳ نفر پس از ناآرامی زندان عادل آباد شیراز

رئیس کل دادگستری فارس از دستگیری ۳ نفر تاکنون در جریان ناآرامی فروردین ماه در زندان عادل آباد شیراز خبر داد.

حجت الاسلام و المسلمین سید کاظم موسوی با بیان اینکه پس از مهار ناآرامی در زندان پرونده مسببین حادثه در شعبه ویژه دادسرای عمومی و انقلاب شیراز تشکیل شد گفت: در جریان این پرونده افرادی خارج از زندان تلاش داشتند ابزار و وسایلی از جمله گوشی های موبایل را به داخل زندان منتقل نمایند که با هوشیاری نیروهای امنیتی شناسایی و دستگیر شدند. وی با اشاره به اینکه افراد دستگیر شده مجرمین حرفه ای و دارای سابقه کیفری می باشند گفت: این افراد علاوه بر کمک به موضوع التهاب در زندان تلاش داشتند از طریق دستگاه کوادکوپتر که برای تصویربرداری های هوایی مورد استفاده قرار می گیرد، مواد مخدر نیز به داخل زندان انتقال دهند که نقشه آنها بر ملا و این افراد شناسایی و دستگیر شدند. وی تصریح کرد: پرونده این افراد در مرحله تحقیقات است و تأکید کرده ایم تا پرونده به صورت ویژه و در سریع ترین زمان رسیدگی شود. گفتنی است ناآرامی در زندان عادل آباد شیراز در فروردین ماه امسال با اشراف اطلاعاتی و آمادگی کامل نیروهای انتظامی و حفاظت زندان مهار شد.

اجرای طرح ضدعفونی در شرکت عمران نیرو خوزستان صبا

اهواز: فرج مدیر عامل شرکت عمران نیرو خوزستان صبا از اجرای عملیات ضد عفونی و ویروس کشی در ساختمانهای این شرکت خبر داد «رحمان خندانی» مدیر عامل شرکت عمران نیرو صبا با اشاره به شیوع ویروس کرونا و لزوم کنترل و حفظ سلامت پرسنل افزود: عملیالت ضد عفونی و ویروس کشی در کلیه اماکن و ساختمانهای اداری و تعمیراتی این شرکت انجام شد. وی ادامه داد: این عملیات در تمامی ساختمانها، تعمیرگاهها، انبارها، کارگاه ها و همچنین ماشین آلات و تجهیزات این شرکت انجام گرفته است و در این راستا آموزش های اولیه و تکمیلی جهت جلوگیری از شیوع این ویروس، از طریق اطلاع رسانی های عمومی و فضای مجازی به همکاران ابلاغ شده است. مدیر عامل شرکت عمران نیروی صبا در پایان با ابراز امیدواری به همکاری پرسنل و رعایت الگوهای بهداشتی گفت: هیچ موردی تاکنون از وجود این ویروس در شرکت عمران نیرو خوزستان صبا یافت نشده است.

رئیس سازمان صمت البرز:

کمبودی در اقلام ماه رمضان نداریم

رئیس سازمان صنعت، معدن و تجارت استان البرز گفت: کلیه اقلام اساسی مورد نیاز مردم در ایام ماه مبارک رمضان، تهیه و ذخیره سازی شده است و در این زمینه هیچ گونه کمبودی وجود ندارد. رامین ربیعی در گفت وگو با ایسنا اظهار کرد: براساس جلسات ستاد کشوری تنظیم بازار برای پاسخگویی به افزایش تقاضای ماه مبارک رمضان، حدود ۲۰۰ هزار تن کالا از محل ذخایر و واردات کالاهای اساسی و ضروری با ارز ۴۲۰۰ تومانی تامین شده که به تمامی استان ها از جمله استان البرز تخصیص یافته است.

خبر

بیمه دی خدمات ویژه پیشگیری و درمان کرونا ارائه می‌دهد

معاونت فنی بیمه های اشخاص شرکت بیمه دی همزمان با شیوع بیماری کرونا، خدمات جدیدی را برای پیشگیری و تسهیل درمان این بیماری به مشتریان خود ارائه می دهد.

به گزارش روابط عمومی و اطلاع رسانی؛ سجاد رامندی معاون فنی بیمه های اشخاص شرکت بیمه دی از پوشش هزینه های درمانی کرونا در رشته درمان و درمان متصل به عمر در بیمه های زندگی خبر داد و افزود، ۱۰ هزار پک پیشگیرانه برای بیمه شدگان با بیماری خاص تهیه شده است که به ایشان اهدا خواهد شد.

- افزایش مدت زمان ارائه اسناد پزشکی تا یک ماه،

- کاهش محدودیت های دریافت دارو و تاییدیه های پزشکی،

- ارسال مستمر پیامک های آموزشی جهت بیمه شدگان درمان و زندگی، راه اندازی اپلیکیشن همراه بیمه دی جهت اطلاع از وضعیت هزینه های درمانی،

- کاهش زمان ارزیابی اسناد درمانی به نصف با توجه به توقف یک ماهه دریافت اسناد از دیگر خدمات بیمه دی در مدت زمان مقابله با این بیماری در سطح کشور است.

بیمه دی همچنین با راه اندازی مشاوره پزشکی تلفنی و از راه دور برای کاهش مراجعه به مراکز درمانی از طریق مرکز تماس این شرکت، در جهت تسهیل خدمت رسانی به مراجعان و مشتریان عزیز گام برداشته است.

انتصاب مدیریت ریسک بیمه البرز

مدیرعامل بیمه البرز، سیروس رضایی لیماهی را به عنوان سرپرست مدیریت ریسک این شرکت انتخاب کرد.

به گزارش روابط عمومی بیمه البرز، در حکمی که از سوی محسن پورکیانی مدیرعامل این شرکت به سیروس رضایی ابلاغ شده، آمده است: در راستای منافع و مصالح شرکت با تکیه بر اصول راهبردی، سیاست‌ها و استراتژی‌های ابلاغ شده با استفاده از فناوری‌های نوین و با رویکرد جامع و کامل، اقدام لازم در راستای مدیریت ریسک های عملیاتی شرکت بیمه البرز را به عمل آورید.

این گزارش حاکی است، سیروس رضایی لیماهی پیش از این رییس مجتمع کریمخان زند بیمه البرز بود.

دیدار عیدانه رئیس هیئت مدیره سرمد با کارکنان با رعایت اصول فاصله گذاری اجتماعی

رئیس هیئت مدیره سرمد، در دیدار عیدانه با کارکنان، از آنها خواست با رعایت اصول فاصله گذاری اجتماعی، در محل کار حاضر شوند تا به زودی روزهای بدون کرونا را در کنار هم جشن بگیریم.

به گزارش روابط عمومی بیمه سرمد، در روزهایی که ستاد ملی مدیریت بیماری کرونا، فعالیت برخی مشاغل را غیرمجاز اعلام کرده و مردم برای حضور در محل کار خود دغدغه‌های فراوانی دارند، هستند کارمندانی که برای رفاه حال مردم، خطر می کنند و سر میز خدمت خود در اداره‌ها و سازمان‌ها حاضر می‌شوند. کارکنان بیمه سرمد نیز در این روزهای کرونا، برای خدمت‌رسانی به مشتریان، با رعایت اصول فاصله گذاری اجتماعی در محل کار خود حاضر می‌شوند، تا روند خدمت‌رسانی به بیمه‌شدگان سرمد با وقفه مواجه نشود. هم‌زمان با آغاز هفته پایانی فروردین، مجتبی کاتب رئیس هیئت مدیره بیمه سرمد، برای تبریک سال نو و تقدیر و تشکر از زحمات کارمندان سرمد در روزهای کرونا، با کارکنان این شرکت دیدار کرد و سال نو را به آنان تبریک گفت. او در دیدار عیدانه با کارکنان سرمد، سالی خوش و همراه با موفقیت برای سرمدی‌ها آرزو کرد. کاتب گفت: امیدوارم در سال جدید هم با همت و تلاش شما، سرمد در میان شرکت‌های بیمه کشور سرآمد باشد و بتوانیم با حضور کارکنان جوان و کوشا، قله‌های جدیدی را فتح کنیم و پاسخ مثبتی به اعتماد بیمه‌شدگان سرمد بدهیم. کاتب در این دیدار که به دلیل شرایط شیوع بیماری کرونا در فضایی متفاوت انجام شد، از تمامی کارکنان سختگوش سرمد خواست با رعایت تمامی توصیه‌های بهداشتی در محل کار، حافظ سلامت خود و اعضای خانواده‌شان باشند. رئیس هیئت مدیره سرمد گفت: چرخه خدمت سرمد در این روزها نباید متوقف شود و باید تلاش کنیم با رعایت اصول و نکات فاصله گذاری اجتماعی، شرایط را مدیریت کنیم تا به زودی شاهد روزهای بدون کرونا باشیم و شکست کرونا را در کنار هم جشن بگیریم.

Pishkhan.com

نیاز متحدان تا پایان ماه رمضان غذای گرم استفاده می کنند

نیاز متحدان تا پایان ماه رمضان غذای گرم استفاده می کنند

نیاز متحدان و آسیب دیده گان ناشی از کرونا تا پایان ماه مبارک رمضان از تعاونی گرم سرا مجموعه سازمان بهزیستی تأمین خواهد شد. مدیرکل بهزیستی استان با اشاره به اینکه طرح اطعام نیز بهزیستی در راستای کمک به سالمندان و آسیب دیده گان ناشی از کرونا در استان اجرا می شود، گفت: با توجه به اینکه بسیاری از سالمندان در شرایط کرونایی در منزل تنها هستند و امکان تهیه غذا برای آنها وجود ندارد، تصمیم گرفتیم تا پایان ماه رمضان غذای گرم در اختیار این افراد قرار دهیم. وی با بیان اینکه در این طرح ۳ هزار و ۵۰۰ پرس غذا در روز تهیه و توزیع می شود، ادامه داد: این طرح از روز ۱۵ فروردین آغاز شده و تا پایان ماه رمضان ادامه خواهد داشت. وی با اشاره به اینکه در این طرح ۱۰ گروه جهادی بهزیستی با ۱۰۰ نفر نیرو فعالیت می کنند، تصریح کرد: این گروه ها در ۱۰ منطقه شهری استان فعالیت می کنند و غذا را به درب منازل سالمندان و آسیب دیده گان ناشی از کرونا تحویل می دهند.

رئیس کل دادگستری استان فارس خبر داد

۲/۳۹ درصد از پرونده ها در شوراهای حل اختلاف به صلح و سازش ختم می شود



رئیس کل دادگستری استان فارس در جمع سران و دهیاران شهرستان سپیدان با اشاره به اینکه شورای حل اختلاف از ۱۹ دی سال ۹۶ در ۱۹ شهر استان فارس آغاز به کار کرده است، گفت: از ابتدای تشکیل این شوراها تا پایان اسفند ۹۸ تعداد ۱۹ هزار و ۲۳۹ پرونده در این شوراها ثبت شده است که ۲/۳۹ درصد از این پرونده ها در شوراهای حل اختلاف به صلح و سازش ختم شده است.

حجت الاسلام والمسلمین سید محمد رضا حسینی با بیان اینکه شوراهای حل اختلاف با هدف کاهش ورود پرونده ها به دادگستری ها و کاهش هزینه های دادرسی برای مردم تشکیل شده اند، اظهار داشت: در این شوراها بدون هزینه دادرسی و با حضور خود اصحاب دعوا و بدون وکیل و در کوتاه ترین زمان ممکن به دعاوی رسیدگی می شود.

وی با اشاره به اینکه ۱۹ شعبه شورای حل اختلاف در استان فارس مشغول به کار هستند، گفت: ۱۰ شعبه از این شعب در شهر شیراز و ۹ شعبه دیگر در سایر شهرستان های استان فارس مشغول به کار هستند.

رئیس کل دادگستری استان فارس خاطرنشان کرد: با توجه به اینکه ۱۹ شعبه شورای حل اختلاف در استان فارس مشغول به کار هستند و ۱۰ شعبه از این شعب در شهر شیراز مستقر هستند، ۹ شعبه دیگر در سایر شهرستان های استان فارس مشغول به کار هستند.

حجت الاسلام والمسلمین حسینی با بیان اینکه ۱۹ شعبه شورای حل اختلاف در استان فارس ۱۹ قاضی دارند، گفت: ۱۰ قاضی این شعب در شهر شیراز و ۹ قاضی دیگر در سایر شهرستان های استان فارس مشغول به کار هستند.

وی همچنین از آغاز به کار ۱۰ شعبه شورای حل اختلاف در شهر شیراز خبر داد و گفت: با راه اندازی این شعب ۱۰ قاضی دیگر به قاضیان شورای حل اختلاف در شهر شیراز اضافه شده است.

دفتر آوا نیر

بیمارستان شهید مطهری برای تحقق جهش تولید در کنار تلاشگران ذوب آهن است

بیمارستان شهید مطهری که مسئولیت ساخت آن را شرکت ذوب آهن اصفهان بعهده دارد، جهش تولید است به شاخص ترین نمادهای مقاومت و همدلی در استان تبدیل شده است.

به گزارش روابط عمومی ذوب آهن اصفهان، بیمارستان شهید مطهری که مسئولیت ساخت آن را شرکت ذوب آهن اصفهان بعهده دارد، جهش تولید است به شاخص ترین نمادهای مقاومت و همدلی در استان تبدیل شده است.

دکتر آخوندی عضو کمیته ستاد بیمارستان شهید مطهری در گفتگو با خبرنگار ما گفت: بیمارستان شهید مطهری با ظرفیت ۲۰۰ تخت و ۲۰ تخت ICU عصر دیروز در حضور مسئولان استانی و جمعی از پزشکان و پرسنل درمانی بیمارستان رسماً افتتاح شد و از همان ساعات اولیه پذیرش بیماران مبتلا به کرونا در این مرکز آغاز به کار کرد.

وی با اشاره به اینکه بیمارستان شهید مطهری در ۱۰ روز اول فعالیت خود ۱۰۰ بیمار کرونایی را پذیرش کرده است، گفت: ۱۰ درصد بیماران پذیرش شده در این بیمارستان فوت شده اند و ۹۰ درصد آنها بهبود یافته و مرخص شده اند.

دکتر آخوندی با بیان اینکه در حال حاضر ۴۰ بیمار در بیمارستان شهید مطهری تحت درمان هستند، ابراز داشت: ۱۰ بیمار در بخش ICU بستری هستند که ۵ بیمار آنها وضعیت وخیمی دارند.

وی با اشاره به اینکه ۱۰ بیمار در بخش ICU بستری هستند که ۵ بیمار آنها وضعیت وخیمی دارند.

دکتر آخوندی با بیان اینکه ۱۰ بیمار در بخش ICU بستری هستند که ۵ بیمار آنها وضعیت وخیمی دارند.

رئیس آموزش و پرورش شهر خبر داد

توزیع بسته های آموزشی در مدارس روستایی فاقد اینترنت

رئیس آموزش و پرورش شهر گفت در راستای اجرای دستور العمل وزارتی مبنی بر شناسایی دانش آموزان روستایی فاقد اینترنت بسته های آموزشی توزیع شد.

عباس نوروزی در گفتگو با خبرنگار ما اظهار داشت: با توجه به اینکه آموزش مجازی از طریق اینترنت امکان پذیر است و دانش آموزان روستایی فاقد اینترنت از این امکان محروم هستند، بسته های آموزشی تهیه شده توسط معلمان در اختیار دانش آموزان روستایی قرار گرفت.

وی با بیان اینکه ۱۰۲ دانش آموز روستایی فاقد اینترنت در مدارس روستایی شهر تحت پوشش هستند، گفت: ۱۰۲ بسته آموزشی تهیه شده توسط معلمان در اختیار دانش آموزان روستایی قرار گرفت.

نوروزی با بیان اینکه ۱۰۲ دانش آموز روستایی فاقد اینترنت در مدارس روستایی شهر تحت پوشش هستند، گفت: ۱۰۲ بسته آموزشی تهیه شده توسط معلمان در اختیار دانش آموزان روستایی قرار گرفت.

شهردار بابل مطرح کرد

صرفه جویی بیش از ۵۰۰ میلیارد ریالی در سال ۹۸ و برخورد بدون تعارف شهردار بابل با بدهکاران دانه درشت

شهردار بابل از اقدامات بسیار مهم شهرداری بابل در سال ۹۸ خبر داد و گفت: بسیاری از طرح های نیمه تمام شهری در این سال به بهره برداری رسیده و قول داریم فعل عمرانی بی سابقه ای برای پایتخت باستانی داشته باشیم.

به گزارش روابط عمومی شهرداری بابل، مهندس سید مهدی هنرور در جلسه شورای اسلامی شهر بابل با اشاره به اینکه در سال ۹۸ بیش از ۵۰۰ میلیارد ریال صرفه جویی در هزینه ها صورت گرفته است، گفت: این صرفه جویی ها در حالی است که شهرداری بابل با کسری بودجه ۱۰۰ میلیارد ریالی مواجه بود.

هنرور با بیان اینکه در سال ۹۸ بیش از ۱۰۰ میلیارد ریال از بدهکاران دانه درشت شهرداری بابل وصول شد، گفت: با بدهکاران بزرگ شهرداری بابل برخورد بدون تعارف شد و بخشی از این بدهی ها وصول شد.

وی با اشاره به اینکه در سال ۹۸ بیش از ۱۰۰ میلیارد ریال از بدهکاران بزرگ شهرداری بابل وصول شد، گفت: با بدهکاران بزرگ شهرداری بابل برخورد بدون تعارف شد و بخشی از این بدهی ها وصول شد.

استاندار خبر داد: تولید حدود ۶ میلیون تن محصولات کشاورزی در خوزستان

استاندار خبر سنان بابیان اینکه خوزستان هر ساله در حدود نیمی از کل تولیدات کشاورزی کشور را به خود اختصاص می دهد، گفت: امسال نیز با وجود کم آبی و خشکسالی بی سابقه، تولید محصولات کشاورزی در استان بالغ بر ۶ میلیون تن برآورد می شود.

رئیس بیمارستان علی ابن ابیطالب (ع) زرند خبر داد

کاهش مبتلایان به کرونا و یروس در رفسنجان

رئیس بیمارستان علی ابن ابیطالب (ع) زرند از کاهش چشمگیر مبتلایان به کرونا و یروس در رفسنجان خبر داد و گفت: در حال حاضر تنها ۱۰ بیمار مبتلا به کرونا در بیمارستان علی ابن ابیطالب (ع) زرند بستری هستند که ۵ بیمار آنها در بخش مراقبت های ویژه بستری هستند.

قیمت ۱۱ ان جی در بازارهای آسیا کاهش یافت

شهر

نفت یک دلار شد

قیمت نفت در روز پنجشنبه تحت تاثیر نگرانی ها نسبت به محدود بودن ظرفیت انبارهای نفت در جهان، بیش از ۱۰۰ درصد کاهش یافت و به یک دلار و ۱۲ سنت رسید. این کاهش قیمت در حالی است که در روز گذشته نیز قیمت نفت بیش از ۱۰ درصد کاهش یافته بود.

تکاور

مخازن نفت کره جنوبی دیگر جای خالی ندارد

مخازن نفت کره جنوبی دیگر فضای خالی برای ذخیره سازی ندارند.

شهر

ناکید مدیر عامل آبفا استان اصفهان بر استمرار خدمات رسانی با رعایت پروتکل های بهداشتی

مدیر عامل آبفا استان اصفهان بر استمرار خدمات رسانی با رعایت پروتکل های بهداشتی در جهت تحقق شعار سال مبنی بر تولید، پشتیبانی تاکید کرد.

مهندس هاشم امینی در جلسه بررسی اقدامات طرح آبفای بدون مشترکین صرح کرد: هر عضو سوخ و ورزشی کارکنان و مشترکین باید نقش مهمی در جهت مشارکت در مبارزه با کرونا ایفا کنند.

رئیس شورای اسلامی شهر خبر داد

کسب رتبه برتر اداره کل راه و شهرسازی استان اصفهان در اجرایی احکام ورتبه‌بندی در حوزه املاک و خلوفان

معاون املاک و خلوفی اداره کل راه و شهرسازی استان اصفهان از کسب رتبه برتر استان اصفهان در حوزه اجرایی احکام ورتبه‌بندی در حوزه املاک و خلوفان خبر داد.

به گزارش روابط عمومی اداره کل راه و شهرسازی استان اصفهان، مهندس محمدرضا رحیمی اظهار داشت: در راستای اجرای احکام ورتبه‌بندی در حوزه املاک و خلوفان، اداره کل راه و شهرسازی استان اصفهان با ۲۷۶ فقره پرونده در حوزه املاک و خلوفان، رتبه برتر را کسب کرد.

وی افزود: در راستای واگذاری اراضی به متقاضیان و ساخت خانه‌های ملی، ۲۷۶ فقره پرونده در حوزه املاک و خلوفان در دستور کار قرار گرفت که از این تعداد ۱۲۰ فقره واگذاری صورت پذیرفته است.

رحیمی با بیان اینکه ۲۷۶ فقره پرونده در حوزه املاک و خلوفان در دستور کار قرار گرفت که از این تعداد ۱۲۰ فقره واگذاری صورت پذیرفته است.

مشهد مشکان
Mashhad-Mashkan.ir

ترانزیت بالغ بر ۲۲۷ هزار تن کالا از استان گیلان

[illegible]

افزایش ۳ درصدی تعداد مشترکان توزیع برق مازندران در سال ۹۸



[illegible]

در روز شوراها از عملکرد خوب شهرداری بابل تقدیر شد

[illegible]

تعمیرات اساسی ۲۰ واحد NGL و تقویت فشار گاز در سال ۱۳۹۸

[illegible]

بازدید ایمنی از ۲۰۰ سایت بازی کودکان در شهر اصفهان

[illegible]

چراغی در دالان تاریخ ایران باستان

[illegible]

افزایش ۸ درصدی مراجعه به مراکز معاینه فنی خودروهای سنگین استان گیلان

[illegible]

بالغ بر ۱۴۰۰ تخلف اضافه تناژ مورد رسیدگی قرار گرفت

[illegible]

رشد چشمگیر انتقال کالاهای اساسی از مجتمع بندری امام خمینی(ره) به اقصی نقاط کشور

[illegible]

اجرای ۲۳۷ کیلومتر شبکه فاضلاب در استان اصفهان

[illegible]

برای واقعیت‌های بساکرونا باید راهبرد داشته باشیم

[illegible]

درخواست رئیس جمهور از زنگنه: شرکت‌های نفتی و پتروشیمی در بورس فعال‌تر شوند

[illegible]

انواع فرآورده نفتی، پالایشی و پتروشیمی در بورس انرژی عرضه می‌شود

[illegible]

ساخت دستگاه ضدعفونی‌کننده محیط در پالایشگاه ستاره خلیج فارس

[illegible]

تردیدهای زیادی پیش روی بازار نفت است

IR-MCI LTE VPN 1:25 PM 69%
pishkhan.com

با همکاری سازمان عمران شهرداری رشت، زباله های دفنگاه سراوان به صورت اصولی دفن می شوند

مدیر عامل فولاد مبارکه گفت:

فولاد مبارکه مولد و عامل جهش تولید و رونق اقتصادی



نقش و جایگاه فولاد مبارکه

رشد و تعالی آینده صنعت فولاد

دوم تر بن دستاورد اخیر فولاد مبارکه در حوزه تولید

فولاد مبارکه به وسعت تمامی ایران

آرزوهای پیشکار و مانی شهرها جهان در آن یکشنبه

پیام های همدلی با نصف جهان از کوالالامپور تا فلورانس

واکنش مدیر عامل شرکت ملی حفاری ایران به مطالب منتشره در سایت ها و خبرگزاری ها در ارتباط با ترخیص تعدادی دکل حفاری

ثبت بالاترین رکوردهای تولید ماهانهٔ گندله و حمل ریلی در فولاد سنگان

چندین پروژه بزرگ رشت اجرایی می شود

ضرورت اهداء خون به شهروندان به علت شیوع بیماری کرونا

با حضور شهردار رشت؛ قرارداد پروژه مدیریت پارک حاشیه ای در رشت امضا شد

سرنوشت قاچاقچی لوازم خانگی محکومیت بیش از ۳ میلیارد ریالی بود

رشد چشمگیر انتقال کالاهای اساسی از مجتمع بندری امام خمینی(ره) به اقصی نقاط کشور

ریزش خیابان میرزا طاهر ارتباطی به فرونشست زمین ندارد

IR-MCI 8:52 AM 34%

حکم ۱۵ میلیاردی تعزیرات خوزستان برای قاچاقچی پارچه

سازمان بنادر و دریانوردی در آزمون برقراری امنیت غذایی کشور سربلند بیرون آمده است



لزوم تدوین سیاست‌های جدید برای حفظ و صیانت از زیرساخت‌های موجود

دریایی و بندری با بهره‌گیری از توان داخلی

روندایی از نوتره افسر آزمایش خدمات

مدیر پایگاه میراث فرهنگی توس

ساخت‌وسازهای غیرمجاز به ثبت جهانی توس آسیب می‌زند

مدیر عامل انجمن تالاسمی خوزستان

به دلایل غیرمنطقی، هنوز نوزادان تالاسمی به دنیا می‌آیند

رئیس اداره بیماری‌های معاونت درمان دانشگاه علوم پزشکی اصفهان

کرونا جان هیچ بیمار خاصی را در اصفهان نگرفت

فاز توسعه تصفیه خانه فاضلاب شهرهای فولاد شهر و بویین در سال جاری به بهره برداری می‌رسد

شعار «جهش تولید» از فولاد مبارکه سرچشمه خواهد گرفت

ساخت ۲ هزار و ۷۲۴ واحد مسکونی فرهنگیان در خوزستان

تحقق «جهش تولید» با اجرای نورد گرم ۲ در فولاد مبارکه

خطر تعطیلی، معادن قیر طبیعی کرمانشاه را تهدید می‌کند

...ت مهندسین مشاور پیشگامان فولاد جنوب به پارک علم و فناوری خوزستان پیوست

...ت خادمیاران رضوی در میلاد با سعادت امام حسن مجتبی (ع) بابل









...تگاه ماشین آلات سنگین به ناوگان راهداری گیلان افزوده شد

با هدف پیشگیری از شیوع بیماری و حفظ شاخصهای کیفی آب

...تشو و لایروبی ۸۱۶ کیلومتر شبکه آب و فاضلاب در شوش طی سال ۹۸

جهش تولید در زراعت چوب با واگذاری زمین های ملی

واگذاری ۶۸۰ انشعاب آب و فاضلاب در شهر بندرامام

تله متری شبکه فاضلاب در اصفهان

اجرای طرح QR کد در تاکسی های شهر اصفهان از این هفته

پرداخت کرایه تاکسی به صورت آنلاین در اصفهان

توبیخ کتبی و درج در پرونده سزای ترک محل خدمت پزشکی

تقاضای نفت از عرضه پیشی می گیرد

IR-MCI LTE 8:13 AM 43%

جلسه کمیته سلامت شرکت گاز استان گیلان برگزار شد

[illegible]

در جلسه کارگروه کمیته دام طیور و شیلات تاکید شد

ایجاد تشکل‌های قوی و کاهش تصدیگری دولت در حل مشکلات مرغداران موثر است



[illegible]

کارکنان نفت و گاز گچساران یک میلیارد و ۴۰۰ میلیون تومان به نیازمندان کمک کردند

[illegible]

مدیرعامل شرکت آبفا استان اصفهان تاکید کرد

کیفیت آب شرب در تمام شهرها و روستاهای تحت پوشش طرح آبرسانی اصفهان بزرگ یکسان است

[illegible]

مدیرعامل شرکت برق منطقه‌ای خوزستان

[illegible]

در هشتاد و هفتمین جلسه شورای گفتگوی دولت و بخش خصوصی استان اصفهان مطرح شد

طرح فوری مشکلات خودروسازان، قطعه سازان، صنف لوازم خانگی و صنایع نساجی با وزیر اقتصاد

[illegible]

تسهیل فرآیند جستجوی کسب و کارهای برخط با سامانه بیهین

[illegible]

تودیع و معارفه مدیر امور آب و فاضلاب شهرستان بندرانزلی انجام شد

[illegible]

انعقاد و ابلاغ قرارداد سرمایه گذاری سیلوی ۳۰ هزار تنی

[illegible]

۵۴ روستا با بیش از ۹۵۰۰ خانوار از سایت آبرسانی سرداران شهید شهرستان شفت بهره مند خواهند شد

[illegible]

در دیدار مدیرعامل سازمان منطقه آزاد انزلی با نماینده ولی فقیه در استان گیلان مطرح شد

توجه به ظرفیت های ترانزیتی، اشتغالزایی و فرهنگی حیاتی است

[illegible]

IR-MCI LTE 10:24 AM 85%

انتخاب روابط عمومی شهرداری بابل به عنوان روابط عمومی برتر استان مازندران

در مراسم تقدیر از روابط عمومی‌های برتر دهمین استان مازندران در استانداری، روابط عمومی شهرداری بابل به عنوان روابط عمومی برتر شهرداری‌های مازندران در حوزه «اطلاع‌رسانی وبه‌روزرسانی عملکرد در سال ۹۸» معرفی شد و از «علی دارابی» مدیر روابط عمومی این مجموعه تقدیر شد.

احمد حسینی، کارشناس مدیریت و مدیرعامل شرکت تبلیغاتی ۳۶۰ درجه‌ی روز ارتباطات و روابط عمومی از «علی دارابی» مدیر روابط عمومی شهرداری بابل تقدیر کرد و گفت: نقش مدیران روابط عمومی در شفاف‌سازی و اطلاع‌رسانی پایدار، ارتباط نزدیک با مردم و حمایت از مدیران روابط عمومی بسیار حائز اهمیت است.

حسین شریف‌زاده، مدیرعامل شرکت تبلیغاتی ۳۶۰ درجه‌ی روز ارتباطات و روابط عمومی از «علی دارابی» مدیر روابط عمومی شهرداری بابل به عنوان روابط عمومی برتر شهرداری‌های مازندران در حوزه «اطلاع‌رسانی وبه‌روزرسانی عملکرد در سال ۹۸» معرفی شد و از «علی دارابی» مدیر روابط عمومی این مجموعه تقدیر شد.

تامین پایدار آب شرب ۷ روستا از توابع شهرستان شاهین شهر



حسن احمدناهین شهر ۱۸ کیلومتر پایدار آب شرب روستاها اظهار کرد: در سال جاری دو روز آبرسانی به روستاهای حوزه آبدهی چاه‌ها به طور ۱۵ کیلومتر و تعمیر مجموعه چاه و تصفیه خانه شرب روستای دهکر قرار دارد و همچنین در پنج روستای دیگر نیز با حضور مجموعه چاه و تصفیه خانه شرب شبکه‌ها تکمیل و آبرسانی می‌شود.

به گفته‌ی وی روستاهای آبدهان، اصفهان، محمدعلی عطایی، کرده و بسکل جاری دو روز آبرسانی به روستاهای حوزه آبدهی چاه‌ها به طول ۱۵ کیلومتر و تعمیر مجموعه چاه و تصفیه خانه شرب روستای دهکر قرار دارد. احمدناهین شرب در تامین آب کل روستا از ۲۰۰ انشعاب آب شرب کنونی ۴۵۰ انشعاب آبرسانی می‌شود.

وی با اشاره به اینکه تامین شرب در بخش آبرسانی به روستاهای مورد نظر تاسفر سال ۹۹ پایدار می‌شود، تصریح کرد: با اجرای این طرح ۲۳ کیلومتر شبکه آبرسانی در این روستاها اجرا می‌شود که ۱۰ کیلومتر آن در این روستاها اجرا می‌گردد.

احمدناهین با اشاره به اینکه طرح آبرسانی به روستاهای حوزه تصفیه خانه شرب ۲۲۶ میلیارد تومان هزینه در بر دارد، خاطرنشان کرد: ۱۰۰ درصد این اعتبار از محل اعتبارات استانی تامین شده است.

وی ابراز امیدواری کرد: با اجرای این طرح شرب پایدار در روستاها تامین شود و مشکلات آبرسانی از تابستان امسال برطرف شود.

حسین اکبرنیا، مدیرعامل شرکت آب و فاضلاب استان مازندران نیز در این مراسم ضمن تشکر از تلاش‌های مدیرعامل شرکت آب و فاضلاب شهرستان شاهین شهر و میمه، گفت: با توجه به اینکه ۹۲ درصد جمعیت استان در شهرها زندگی می‌کنند، ۸ درصد جمعیت در روستاها و عشایر زندگی می‌کنند و تامین آب شرب پایدار در روستاها از اولویت‌های شرکت آب و فاضلاب استان مازندران است.

اکبرنیا با بیان اینکه ۲۵ درصد آب شرب استان مازندران از منابع آب زیرزمینی تامین می‌شود، گفت: با توجه به اینکه ۷۵ درصد آب شرب استان از منابع آب سطحی تامین می‌شود، ۲۵ درصد آب شرب استان مازندران از منابع آب زیرزمینی تامین می‌شود.

وی با بیان اینکه ۲۵ درصد آب شرب استان مازندران از منابع آب زیرزمینی تامین می‌شود، گفت: با توجه به اینکه ۷۵ درصد آب شرب استان از منابع آب سطحی تامین می‌شود، ۲۵ درصد آب شرب استان مازندران از منابع آب زیرزمینی تامین می‌شود.

Pishkhan.com

مدیر روابط عمومی فولاد مبارکه در روز ملی آب اطلاعات و روابط عمومی می گفت

مرگ سازمان‌ها با عدم بهره گیری از تکنولوژی‌های نوین ارتباطات

اطلاعات سازمان‌ها بسیار متفاوت است.

تأثیر تکنولوژی بر روابط عمومی

بیشتر فعالیت‌های ارتباطی ما در گذشته به صورت حضوری و چهره به چهره بود و ما برای ارتباط با مخاطبان خود از ابزارهای سنتی استفاده می‌کردیم. اما امروز با ظهور تکنولوژی‌های نوین ارتباطی، روابط عمومی نیز دستخوش تغییرات بسیاری شده است. تکنولوژی‌های نوین ارتباطی باعث شده است که ما بتوانیم با مخاطبان خود در ارتباط باشیم و از طریق ابزارهای مختلف با آن‌ها در تعامل باشیم. این تکنولوژی‌ها باعث شده است که ما بتوانیم با سرعت بیشتری با مخاطبان خود ارتباط برقرار کنیم و اطلاعات را به صورت شفاف‌تری در اختیار آن‌ها قرار دهیم.

هوش مصنوعی و روابط عمومی

در حال حاضر ابزارهای مختلفی برای ارتباط و روابط عمومی وجود دارد. یکی از مهم‌ترین و کاربردی‌ترین این ابزارها هوش مصنوعی است. هوش مصنوعی می‌تواند به ما کمک کند تا اطلاعات مخاطبان خود را به صورت دقیق‌تری تحلیل کنیم و بتوانیم با آن‌ها به صورت شخصی‌سازی شده ارتباط برقرار کنیم. به عنوان مثال، ما می‌توانیم با استفاده از هوش مصنوعی، محتوای مناسب برای هر مخاطب را به صورت خودکار تولید کنیم و یا پیام‌های شخصی‌سازی شده را برای آن‌ها ارسال کنیم.

کار گروهی و روابط عمومی

برگشتن به محیط کار و اهمیت روابط عمومی: بی‌توان کار گروهی را نادیده گرفت و اهمیت روابط عمومی را در این امر نادیده گرفت. روابط عمومی نقش مهمی در ایجاد و حفظ ارتباط بین اعضای تیم دارد. این افراد مسئول ایجاد و حفظ ارتباط بین اعضای تیم هستند و به آن‌ها کمک می‌کنند تا با یکدیگر همکاری کنند و به اهداف مشترک دست پیدا کنند. روابط عمومی همچنین به ایجاد و حفظ فرهنگ سازمانی کمک می‌کند و به اعضای تیم کمک می‌کند تا با ارزش‌ها و اهداف سازمان آشنا شوند و به آن‌ها پایبند باشند.

کرونا و ویروس؛ تاریخ انقضای پول نقد



محققان بر عقیده که کرونا از این موضوع نگران هستند که آیا طرق عادی مانند پول خشه ویروس کوید-۱۹ به آن منتقل شده یا خیر و آیا می‌توان از پول نقد استفاده کرد یا خیر. در مطالعات از پول نقد به عنوان یکی از بهداشت‌ترین ابزارها خواهد بود.

با توجه به اینکه کرونا در این روزهای کرونایی تمی پول، برای گردش کار مشهود شده است. معمولا فرد با استفاده از پول نقد می‌تواند به راحتی خرید کند و از آن استفاده کند.

محققان اظهار کرده‌اند این ویروس می‌تواند روی پول نقد و محل‌هایی که تمامی افراد در آن دست‌ها با آن تماس دارند، زنده بماند. این ها گفته‌اند که از این ویژگی‌ها برای مدت‌ها استفاده می‌شود است. محققان گفته‌اند که تحقیقات بیشتری در این زمینه لازم است.

به گفته کارشناسان، پول نقد می‌تواند ویروس‌های مختلفی را به همراه داشته باشد و این ویروس‌ها می‌توانند به راحتی از طریق پول نقد منتقل شوند.

نیاز به خون و فرآورده‌های خونی امری همیشگی و مستمر است

رئیس سازمان عشایری استانداری چهارمحال و بختیاری

رئیس سازمان فرهنگی اجتماعی و رئیس شورای شهر بن بر ضرورت اهدا خون در چهار روز اخیر همزمان با عید سعید فطر تأکید کرد: خون و فرآورده‌های خونی همیشه مورد نیاز بیماران است و نباید اجازه داد به دلیل شیوع ویروس کرونا از میزان اهدای خون کاسته شود.

فرزانه خواجه‌نائینی در ستاد مدیریت بحران شهرستان بن با بیان اینکه در چهار روز اخیر همزمان با عید سعید فطر، مراکز انتقال خون در سطح شهرستان بن دایر است، گفت: اهدای خون در این روزها می‌تواند به نوعی کمک به نیازمندان باشد.

وی اضافه کرد: با توجه به اینکه بیماران نیاز به خون خود را دارند و نباید به دلیل شیوع ویروس کرونا از مراجعه به مراکز درمانی خودداری کنند، اهدای خون می‌تواند به نوعی کمک به نیازمندان باشد.

خواجه‌نائینی با بیان اینکه در چهار روز اخیر همزمان با عید سعید فطر، مراکز انتقال خون در سطح شهرستان بن دایر است، گفت: اهدای خون در این روزها می‌تواند به نوعی کمک به نیازمندان باشد.

محسنی در پایان گفت: اهدای خون امری نیست که بتوان به دلیل شیوع ویروس کرونا از آن خودداری کرد. خون همیشه مورد نیاز است و نباید اجازه داد به دلیل شیوع ویروس کرونا از میزان اهدای خون کاسته شود.

Pishkhan.com

امام عملیات روکش آسفالت راه‌دسترسی به امام زاده محمد بن زید در کنوند

بهمن طرح رئیس اداره ارتباطات و روابط عمومی شهرداری اعلام کرد: با توجه به اینکه امام زاده محمد بن زید (ع) در کنوند قرار دارد و همچنین با توجه به اینکه این امام زاده از نوادگان امام سجاد (ع) می‌باشد و از اهمیت خاصی برخوردار است، عملیات روکش آسفالت راه دسترسی به این امام زاده در کنوند آغاز شده است.

وی افزود: این عملیات شامل روکش آسفالت به طول ۲۰۰ متر و عرض ۶ متر می‌باشد که تا پایان هفته جاری به اتمام خواهد رسید.

انتصاب سرپرست ۱۰اداره کل حسابرسی و بازرسی، ۲ اداره کل سرمایه گذاری و امور مجامع، بیمه ایران

طراحی، ساخت، نصب و راه‌اندازی دوربینهای نواحی مختلف فولاد مبارکه

نماز عید فطر فقط در مساجد دارای فضای روباز برگزار می‌شود

عرضه ارتباطات بستری مناسب برای شکوفایی معادلات بازرگانی است

یادداشت

موج تازه ملخ‌های صحرایی در راه ایران!

کاتر هدری



همین پهن سه سال گذشته بود که با حمله ملخ‌های صحرایی مواجه شدیم؛ ملخ‌هایی که هر چه گذشت و به سمت جلو رفتیم جمعیت و پراکنده و غیرعادی‌تر به اقتصاد کشاورزی ما زدند. استان‌های درگیر هجوم ملخ‌های صحرایی در پهمن ماه سال گذشته هرمزگان، سیستان و بلوچستان و کرمان بودند. حمله ملخ‌ها به این استان‌ها در حالی صورت گرفت که همان زمان و در نواحی دی ماه سازمان خواربار و کشاورزی ملل متحد (فائو) نسبت به هجوم ملخ‌های صحرایی به ایران هشدار داده بود. این ملخ‌ها از صحرای اقویانه جنگ‌های دریای سرخ عربستان سعودی، افغانستان، جنوب غربی کویت، عمان و قطر راهی استان‌های جنوبی می‌شدند و لازم است تدابیر لازم برای مقابله با هجوم تیم آن‌ها اندیشیده شود.

به گفته سخنگوی سازمان حفظ نباتات کشور پیش‌بینی می‌شود تا مرداد سال آینده درگیر این آفت باشیم و فعال به سطحی معادل یک میلیون هکتار مقابله با ملخ‌های صحرایی مرسیم.

این در گیری بیش از یک‌ساله با ملخ‌های صحرایی، احتمالا بوده جوشی برای کشاورزی کشور ما نیست که به جوشی خود دچار مشکلات عدیدهای چون ریزگردها و کم آبی و خشک شدن تالاب‌ها شده است. به نظر می‌رسد تنها مطلع بودن از هجوم ملخ‌ها نمی‌تواند ما را از آسیب این هجوم مصون نگه دارد و لازم است سازمان حفظ نباتات کشور، علاوه بر پیش‌بینی از روش‌های کارشناسی شده برای نبرد ملخ‌ها استفاده کند.

سال گذشته برای برنامه‌ها و هجوم ملخ‌ها مسئولان جهاد کشاورزی در استان‌های مختلف روش‌هایی را برآورد در قبال ملخ‌ها زمین‌ها و باغ‌ها از سی‌های ملخ‌های صحرایی به کار گرفتند و بسته بحران ملخ در این راستا تشکیل شده موجب‌سنگ‌های محیط زیست برابر برخی نتایج ملخ صحرایی در منطقه سیستان گفتند. این نشست‌های اجرایی عدم‌کسی ملخ راه و شهرستانی و شهرداری‌هایی که در حوزه آبه‌ند این آفت قرار دارند همکاری کردند و شدت یافتن فرآورده‌های خنثی سوخت توانستند را تامین کردند.امید است این تدابیر با استفاده از روش‌های نوین آبیاری هم به کمک کشاورزان آمده و حضور حسرت‌های زیاد را بگیرند.

خبر

شهردار گرگان:

اجرای طرح «مواسات و کمک مومنانه» در ۹۰ محله

گرگان-فهرمانی

شهردار گرگان با اشاره به اجرای طرح مواسات، همدلی و کمک مومنانه در سطح ۹۰ محله این شهر گفت: مردم هر محله می‌توانند برای مشارکت در این طرح به مساجد محل خود مراجعه کنند؛ شناسایی افراد نیازمند نیز از طریق ستاد محلات انجام می‌شود.

عسگرضا دلیدیه با اشاره به اجرای طرح مواسات، همدلی و کمک مومنانه در مرکز استان اظهار داشت: پس از فرمایشات رهبر معظم انقلاب در زمینه شعار، این طرح در گرگان آغاز شده است و بحث‌های محتوایی برای اجرای آن ثبت شده هم داشته.

وی با بیان اینکه طرح همدلی و کمک مومنانه در سطح ۹۰ محله شهر گرگان به اجرا در می‌آید، گفت: این طرح قرار است با همکاری هیران و برخی دستگاه‌ها از جمله فرمانداری گرگان، سازمان تبلیغات اسلامی، اوقاف و امور خیریه در سطح مساجد شهر گرگان اجرا شود.

شهردار گرگان با اشاره به اهدافی که برای این طرح متصور شده است، تصریح کرد: تبلیغات در سطح شهر آغاز شده و امیدواریم با مشارکت مردم و کمک دستگاه‌های حاشیه بتوانیم بخشی از سرفصل‌های مختلف بسیاریم را در سرفصل کمکی که به خاطر گرونا مجبوریم آن دچار مشکل شده است را در آستانه ماه مبارک رمضان تامین کنیم.

وی گفت: مردم می‌توانند هر محله می‌توانند برای مشارکت در این طرح به مساجد محل خود مراجعه کنند. عین اینکه قرار است مساجد محل نسبت به شناسایی افراد نیازمند اقدام کنند و از طرفیت حیران برای سفره‌گیری از ستادمان بهره بگیرند.

تاکید بیان داشت: طرح مواسات، همدلی و کمک مومنانه با محوریت مساجد سطح شهر گرگان، کمک های حیران و سایر بخش‌ها در ماه مبارک رمضان هم ادامه خواهد داشت.

رئیس سازمان پسیج رسانه استان البرز:

بسته حمایتی ویژه خبرنگاران در استقبال از ماه مهمانی خدا توزیع می‌شود

کرج-خاکپور

رئیس سازمان پسیج رسانه استان البرز با بیان اینکه خبرنگاران نیز مانند مدافعان سلامت در خط مقدم مدیریت کرونا هستند از آمادسازی بسته‌های حمایتی ویژه خبرنگاران فعال رسانه‌های استان در استقبال از ماه رمضان خبر داد.

ابوالفضل پورزرین فرد با اشاره به مدیریت رهبر معظم انقلاب اسلامی مبنی بر فرد در مسئولیت و کمک مومنانه اظهار کرد: ماه رمضان ماه انفاق و ایثار و تجلی اهدای است و می‌طلبد با علاوه بر افزار مستضعف و محروم خانمه براثر جهید زندگی اقشار فرهنگ و ترویجه اجتماعی که هر گاه اهل بیان نیاز خواندن نبوده و همواره در دشمن دره مردم آمده و مواقعشه می‌توانند را با سیلی سریع که می‌دارند نیز چاره‌سازی کرد.

وی افزود: بسته حمایتی ویژه‌ای شامل برخی ارزاق به همراه محصولات فرهنگی و مواقعشه‌تعاونی کننده، تقسیم رستاهای فعال در ماه‌های اخیر می‌شود.

سرپرست پلیس راهور گیلان:

برداشتن محدودیت ترددها به منزله آغاز مسافرت نیست



سرپرست پلیس راهور گیلان با اشاره به برداشتن محدودیت تردد بین استانی از اول اردیبهشت ماه گفت این به معنای آغاز مسافرت‌ها از سوی هموطنان نیست.

سرهنگ امیر عالمی در گفتگو با مهر با اشاره به برداشته شدن محدودیت تردد بین استانی از اول اردیبهشت ماه، اظهار کرد: شهروندان و هموطنان نباید تصور کنند که آن به معنای سفر به گیلان و یا سایر استان‌ها است.

وی هدف از اجرای طرح فاصله‌گذاری اجتماعی را حمایت و حفاظت از سلامت و آسایش شهروندان و کنترل انتشار ویروس کرونا عنوان کرد و افزود: شهروندان گیلانی و هموطنان نباید برداشتن محدودیت‌های تردد را به منزله آغاز مسافرت بدانند.

سرپرست پلیس راهور گیلان با اشاره به گردشگر بودن این استان در ایام نوروز گفت در حال حاضر شرایط استان گیلان به گونه‌ای است که از پذیرش مسافر تا پیش از کامل کردن محدودیت‌ها و خانه‌نشینان از سفر به استان گیلان در حال حاضر جلوگیری کنند.

سرهنگ عالمی با اشاره به اینکه هموطنان عزیز برای حفظ سلامت خود و خانواده‌هایشان از سفر به استان گیلان خودداری کنند، تصریح کرد: پلیس راهور گیلان از ابتدای اجرای طرح فاصله‌گذاری اجتماعی تاکنون ۱۰۰۰ خودرو توقیف شده است که بیش از ۵۰۰ مورد آن به مقر منتقل شده است.

مدیر مرکز پایش و کنترل کیفیت شرکت آبفای استان اصفهان:

احتمال انتقال ویروس کرونا از طریق آب، صفر است



اصفهان - فارس

مدیر مرکز پایش و کنترل کیفیت شرکت آبفای استان اصفهان در برنامه رادیویی جاری صبا، ضمن تاکید بر اینکه تنها راه پیشگیری از ابتلا به کرونا، رعایت دستورالعمل‌های بهداشتی است، گفت: با توجه به اینکه ویروس کرونا از طریق تنفس منتقل می‌شود، احتمال انتقال این ویروس از طریق آب صفر است.

به گزارش خبرنگار ما از اصفهان، فهیمه انوری افزود: چند ویروس کرونا از طریق تنفس منتقل شده که در مجاری معده گسترش‌یافته که قرار می‌گیرد. کلمات بین می‌رود.

وی با بیان اینکه حفظ برتر شرکت آبفای استان اصفهان کیفیت آب است تصریح کرد: اولویت شرکت آبفای استان اصفهان تامین و توزیع آب سالم و بهداشتی به صورت مستمر کیفیت آب را بررسی می‌کنند. فرآیند در سطح استان علاوه بر آزمایشگاه‌های کانت. همه روزه آلاینده‌های متعدد آب را از نظر باکتری‌شناسی و پارامترهای میکروبی، شیمیایی و فلزات سنگین را آزمایش می‌کنند.

انوری خاطرنشان ساخت: در تصفیه خانه آب پتانسیل‌سنجی مرجین فرایند تصفیه به صورت آنلاین EC ، PH، کلر متصل کنترل و در تلفن بلافاصله آب مورد بررسی قرار می‌گیرد.

وی در پاسخ به سوال احتمال عبور ماندن کشتارهای موجود در آب‌های سالمی اظهار داشت آب سوب قضیه خانه بلندمدتی به روش آن شرب‌پایی می‌گردد و میزان کار خوری تنظیم می‌شود که طبق دستورالعمل وزارت بهداشت صرف کلر بلافاصله در آب آن هشت دقیقه تا یک PPM باشد و این مقدار تضمین می‌کند.

مدیر مرکز پایش و کنترل کیفیت شرکت آبفای استان اصفهان با تاکید بر کیفیت آب شرب اصفهان بیان کرد: شرکت آبفای استان اصفهان عملیات ویژه‌ای در تامین و توزیع آب شرب با کیفیت در سطح استان داشته که از بدو شروع ویروس کرونا علاوه بر عملیات بر تامین و توزیع آب شرب چندین برابر شده است و در نتیجه مردم بیکار کلر بلافاصله آب شرب سالمه و عالمه که ویروس کرونا به هیچ عنوان از طریق آب انتشاری فعال نمی‌شد.

مدیر مرکز آموزش و پرورش کهگیلویه و بویراحمد:

عدم دسترسی ۴۰ درصد دانش‌آموزان کهگیلویه و بویراحمد به شبکه اینترنت

یادنویس ریحانی

مدیرکل آموزش و پرورش کهگیلویه و بویراحمد گفت به دلیل نقشه زیرساختی ۹۰ درصد دانش‌آموزان عشایری و روستایی به شبکه اینترنت دسترسی ندارند.

به گزارش خبرنگار ایران یادنویس از یادنویس، هادی راغ‌پیرو با بیان اینکه علی‌رغم اینکه کرونا منجر به تعطیلی مدارس شده اما آموزش تعطیل نیست گفت: شبکه‌های آموزش و شبکه چهار سیما آموزش دانش‌آموزان را در دستور کار قرار داشته و اکنون هم جزوی داشته است.

مدیرکل آموزش و پرورش کهگیلویه و بویراحمد با تاکید بر آموزش از راه دور و آموزش مجازی در شرایط کنونی افزود: بیش از یک هزار کلاب آموزشی توسط معلمان کهگیلویه و بویراحمد تولید و بارگذاری شده حتی دانش‌آموزانی که شرایط درسی آنها نیست به سایر دانش‌آموزان پوشش داده شده و به صورت فرستاده شده است.

راغ‌پیرو به دیگر اقدامات آموزش و پرورش اشاره کرد و گفت از ابتدای بیماری کرونا کمیته آموزش و پرورش مدیریت بیماری کرونا در استان و شهرستان تشکیل شده و ۳۰ جلسه استانی و ۷ جلسه وضع کشوری با وزیر و معاونین برگزار و مشکلات استانی را منعکس دادیم.

مدیرکل آموزش و پرورش کهگیلویه و بویراحمد با اشاره به تدریس و امتحانات درسی در شبکه آموزش گفت: پیرامون ۲۰ درصد آنانی که از راه‌دانی آموزش دانش‌آموزان صورت گرفت راهاندازی شبکه و اپلیکیشن آموزشی شاد است.

این مسئول همچنان گفت برای استفاده از طرفیت این اپلیکیشن تمامی مشکلات موانع و کاستی‌ها در اجرای این برنامه را احصاء و به وزارت متبوعش گزارده و وزارت آموزش و پرورش پاسخ داد که بخشی حل شده و بخشی هم در حال حل شدن است که البته رفع مشکلات زمان‌بر است.

وی با بیان اینکه بیش از ۲۹۰ مدرسه ما مجلق شدند در دوره ابتدایی عضو اپلیکیشن شاد شدند که بیش از ۷۰ درصد مدارس متصل آنان با شاد فعالیت می‌شوند گفت: ۲۵ درصد دانش‌آموزان در ۷۰ درصد نقاط دربست می‌خواستند ضمن اینکه ۲۰ درصد دانش‌آموزان به دلیل ضعف زیرساخت‌ها به شبکه اینترنت دسترسی ندارند و بسته‌های آموزشی در اختیار نقشه صبحانه آموزشی نیستی دی و... در نظر گرفته که راهبران آموزشی این بسته‌ها را به افرادی که دسترسی اینترنت ندارند تحویل و آموزش‌های لازم را ارائه می‌دهند.

وی در پایان با بیان اینکه فاکتورهای همکاران ما در شرایط کنونی چندین برابر گذشته است خاطرنشان کرد: بیر استان بودجه بسندی در اختیار نداشته ۷۰ درصد درمین دانش‌آموزان تعریض شده و ۳۰ درصد باقی مانده از طریق آموزش‌های مجازی و شبکه شاد انجام می‌پذیرد.

مدیر مخابرات منطقه گلستان:

رشد سه برابری مصرف سرویس اینترنت در ماه اخیر

گرگان-فهرمانی

فاطمعلی شیعه‌فری از رشد سه برابری مصرف سرویس اینترنت در استان گلستان خبر داد.

مدیر مخابرات منطقه گلستان با اشاره به تلفن زیر ساخت‌های ارتباطی مناسب توسط مخابرات استان گفت مخابرات منطقه گلستان توانست با اجرای برنامه‌ها و طرح‌های به موقع و مناسب زیرساخت ارتباطی رضایت مشترکان را فراهم کند و در این راستا مشترکان به راحتی و بدون از سرویس اینترنت مطلوب بهره‌مند شده و با استفاده از سرویس اینترنت به سرانجام رسانند.

شیعه‌فری گفت مخابرات منطقه گلستان سرویس‌دهی اینترنت در ماه اخیر در استان گلستان سه برابر شده است و با توجه به شیوع ویروس کرونا و خانه ماندن مردم آموزش کاری و تحصیلی را بلند صورت مجازی و اینترنتی انجام دادند.

در استان

رئیس سازمان صنعت معدن و تجارت استان اردبیل:

آغاز توزیع کالاهای اساسی ماه مبارک رمضان در استان اردبیل

رئیس سازمان صنعت، معدن و تجارت استان اردبیل از آغاز توزیع اقلام اساسی ماه مبارک رمضان در استان اردبیل خبر داد.

به گزارش پایگاه خبرنگاران جوان، رامین صادقی، رئیس سازمان صنعت، معدن و تجارت استان اردبیل با اشاره به برقراری شدن ایام ماه مبارک رمضان گفت توزیع کالاهای اساسی و ملحقات ضروری مردم برای ماه مبارک رمضان در استان از ۳۰ فروردین ماه سال جاری آغاز شده و تا سیوم خرداد ماه ادامه دارد.

او تصریح کرد: ۸۱۲ تن برنج به قیمت هر کیلو گرم ۵ هزار تومان، ۸۱۲ تن شکر با نرخ هر کیلوگرم ۵ هزار و سه صد تومان، ۸۱۲ تن روغن نباتی بر اساس نرخ مصوب، ۲۲۲ تن لوبیا، نخود، گوشت گوساله به قیمت هر کیلو گرم ۲۲ هزار تومان، مرغ منجمد ۲۰۶ تن و خرمای مضافتی و کنسانتره ۱۶۲۹ تن از جمله اقلام سبدهای استان در ماه مبارک رمضان است.

رئیس سازمان صنعت، معدن و تجارت استان اردبیل گفت: اولویت عرضه کالاهای اساسی به مناسبت ماه مبارک رمضان با فروشگاه‌های زنجیره‌ای، تعاونی‌های مصرف و واحدهای صنفی منتخب است تا ضمن ماجتاع ضروری خانوارها کالاهای حمایتی تنظیم بازار ماه مبارک رمضان در فروشگاه‌های فوق عرضه می‌شود.

رییس کمیته دارمان تکواندو خوزستان:

بیماری کرونا و محدودیت‌های ناشی از آن مانع فعالیت تکواندو نشده است

اهواز-محسنی

اسماعیل اسدی‌زاده رییس کمیته داوران هیات تکواندو استان خوزستان در تشریح فعالیت این کمیته اظهار داشت: بیماری کرونا و محدودیت‌های ناشی از آن مانع فعالیت‌های این کمیته نشده است.

همزمان با کاهش فعالیت‌های ورزشی در جهانی و به منظور بالا بردن ضریب سلامت ورزشکاران و داوران استان - کمیته داوران هیات تکواندو جهت‌سنگ با رده‌های کادر و گرید در شبکه مجازی مورد کوشکنون محدودیت فعالیت خود را ادامه می‌دهد.

بر پایه همین آموزش‌های کمیته‌داری گفت: با توجه به برنامه مدون و هرسله در تقویم ورزشی فدراسیون تکواندو جمهوری اسلامی ایران کلیه داوران می‌بایست در اوایل ماه هر سال در کلاس‌های آموزی و مهارتی شرکت و پس از پایان دوره واجد حداقل مجموعه‌ای از رتبه‌های کشوری برای فعالیت را کسب نمایند.

به همین منظور و قبل از کلیه آزمون‌های دیگر مادر خوزستان به عنوان اساتید یک کلاس آموزشی برای تشریح آخرین تغییرات و آموزش به دو زبان انگلیسی و فارسی برای داوران بین المللی و یک گروه آنلاین تحت پیشگاه یک کلاس آموزشی برای تشریح آخرین تغییرات و آموزش به دو زبان انگلیسی و فارسی برای داوران بین المللی و یک گروه آنلاین تحت وبسایت و پلتفرم برگزار خواهد شد.

تولید بیش از ۳۳۲ هزار عدد ماسک در مجموعه فنی و حرفه‌ای آذربایجان‌شرقی

تبریز-توانایی

مدیرکل آموزش فنی و حرفه‌ای آذربایجان‌شرقی از تولید ۳۳۲ هزار و ۵۶۸ عدد ماسک و یک هزار و ۲۵۰ دست لباس اورژانه بیماری توسط این مجموعه خبر داد.

محبوب سلیمانی اظهار کرد: کلیه آموزش فنی و حرفه‌ای آذربایجان شرقی با مشارکت مراکز آموزش دولتی و بخش خصوصی، در راستای کمک به کاهش انتشار کرونا در استان چرخ کار کارگاه‌های تولید را متوقف نکرده و به فعالیت خود ادامه دادند.

وی افزود: با توجه به شیوع کرونا و ضرورت همکاری احاد جامعه برای مهار این بیماری، خانواده مهارت استان در دو بخش دولتی و خصوصی در فضایی جهادی دست به اجرای این طرح گلخوان بیماری بوداشته است.

وی بیان کرد: تاکنون شهرستان مرند ۱۳۵ هزار عدد ماسک و ۶۰۰ عدد ماسک ۳۲ هزار عدد بستان آباد ۲۸ هزار عدد، آسلو ۱۶ هزار عدد، اهر ۲۳ هزار و ۵۱۸ عدد، مراغه ۲۲ هزار و ۶۰۰ عدد، کلیبر ۱۶ هزار عدد، عجب شیر ۹ هزار و ۶۰۰ عدد، بناب نیز هزار و ۵۰۰ عدد مراکز آموزش فنی و حرفه‌ای آذرشهر نیز به تعداد ۱۵ هزار عدد در تولید ماسک و لباس اورژانه مشارکت داشته است.

مدیرکل آموزش فنی و حرفه‌ای استان از اختصاص کمک‌های نقدی این اداره کل به ارزش ۸۰ میلیون ریال توسط بخش دولتی و خصوصی در این راستا در استان خبر داد.

وی یادآوری کرد: در این طرح متاسفانه تعداد ۸۱ نفر از نیروهای کار ماهر فعال در بخش دولتی و خصوصی غمگاری کرده‌اند.

مدیرکل مدیریت بحران استانداری اصفهان:

احیای زاینده رود وابسته به احیای گاوخونی است

مدیرکل مدیریت بحران استانداری اصفهان گفت: تا زمانی که تالاب گاوخونی احیا نشود، زاینده رود نیز احیا نخواهد شد.

منصور شیشه‌گران در گفتگو با خبرنگار ما در کنگره‌ی تالاب بین المللی گاوخونی در مقاطع مختلف سال ۹۸ اظهار داشت سال گذشته در پنج مقطع زمانی آب از سد زاینده‌رود به سمت تالاب گاوخونی رهاسازی شد.

وی افزود: ۱۲ میلیون متر مکعب آب از پتخصه فریدن سد ۱۱ فروردین ماه از سد زاینده‌رود رها شد و در مقطع زمانی ۱۱ مهر تا ۲۲ آبان ماه نیز ۱۶۲ میلیون مترمکعب آب از سد زاینده‌رود به سمت تالاب هدایت گردید.

مدیرکل مدیریت بحران استانداری اصفهان با اشاره به اینکه ۱۱۸ میلیون مترمکعب آب از ۱۶ آذرماه تا ۹ بهمن از سد زاینده‌رود به طرف تالاب گاوخونی رهاسازی شد، تصریح کرد: در مقطع چهارم رهاسازی آب به طرف گاوخونی نیز و از تاریخ ۹ بهمن تا دوم اسفند هم ۶ میلیون مترمکعب آب از سد زاینده‌رود رهاسازی خواهد شد.

وی اضافه کرد: از ۲۲ اسفندماه تا ۱۲ فروردین ماه ۹ میلیون متر مکعب آب از سد زاینده‌رود رهاسازی شده است.

تهدید گاوخونی تهدید زاینده‌رود است

شیشه‌فروش با تاکید بر اهمیت تالاب گاوخونی در فلات مرکزی ایران گفت: تا زمانی که تالاب گاوخونی احیا نشود، زاینده رود نیز احیا نخواهد شد.

وی با اعلام اینکه تنها ۱۰ درصد از تالاب گاوخونی آبگیری شده است، بیان داشت: تالاب گاوخونی سه عنوان کانون گردوغبار در مرکز ایران و ورزش‌های دشت‌های شرقی، غربی در تابستان می‌تواند سلامت شهروندان چند استان را تهدید کند.

تریبون

فرماندار جالوس:

خسارت ۲۴۰ میلیارد ریالی ناشی از سیلاب در شهرستان جالوس

فرماندار جالوس، سرمان هنرمند با بازدید ناشی از سیلاب اخیر به زیرساختها در شهرستان با ۲۹۰ میلیارد ریال اعلام کرد.

به گزارش مهر، محمد باقر زندی در گفتگو با خبرنگاران با اشاره به بالاتمن سطح آب رودخانه‌ها و جاری شدن سیلاب اظهار داشت این حادثه ۲۶۰ میلیارد ریال خسارت روی دست شهرستان گذاشته است.

وی با اظهار اینکه بارندگی‌های چند روز گذشته سبب طغیان رودخانه در محور جالوس شده است افزود: با این بارندگی و تلف شدن ورقها منجر به افزایش دبی آب و سیلابی شدن رودخانه به تأسیسات در راههای روستایی و جاده‌اصلی خسارت زد.

وی ادامه داد: همچنین تخلیری از پارک با تأسیسات تشویری جاده‌ای دیزی- آزادسی زراعی- جاده بین مزارع در این حادثه دچار خسارت شده و چند منطقی جاده اصلی مسدود شده بود که با تلاش دستگاههای راهداری و اهدای بازگشایی شد.

فرماندار جالوس رقم خسارت وارده را بیش از ۲۴۰ میلیارد ریال اعلام کرد و خواستار اتخاذ تدابیر لازم از سوی دستگاههای اجرایی و حادثه دیدگان رودخانه‌ها برای پیشگیری از بروز خسارت در حوادث احتمالی آتی شد.

شهرستان جالوس در غرب مازندران واقع شده است.

در سال جاری صورت می‌گیرد:

اجرای ۲۳۷ کیلومتر شبکه فاضلاب در اصفهان



اصفهان - راهی

محلی بهره برداری و توسعه فاضلاب شرکت آبفای استان اصفهان با اشاره به توسعه شبکه فاضلاب در سال اجرای کرد: طبق برنامه‌ریزی‌های صورت گرفته تنها در سال جاری بیش از ۲۳۷ کیلومتر شبکه و خطوط انتقال فاضلاب در شهرها و روستاهای استان با اعتباری بالغ بر هزار و ۱۸۹ میلیارد ریال اجرا شود.

دکتر امیر حسین هلقمیان با بیان اینکه در سال جاری در ۲۲ شهر استان بیش از ۱۵۷ کیلومتر شبکه فاضلاب اجرا می‌شود اظهار داشت هم اکنون استان اصفهان جدا از تهران بیشترین اجرایی طول شبکه فاضلاب را در کشور دارا به طوری که با این میزان مواجه هستیم طرح‌های توسعه شبکه فاضلاب همچنان در دستور کار قرار دارد.

وی با هوشمندی روستایان از خدمات شبکه فاضلاب را مهم ارزیابی کرد و اظهار داشت متوسط به طور کامل و برنامه‌های اجرایی شبکه فاضلاب در روستاهای اصفهان فراهم نشده، با این حال اجرای بیش از ۲۰ کیلومتر شبکه فاضلاب در ۲ روستا در شهرستان فلاورجان تصفیاتی شده است این در حالیست که برای اجرای شبکه فاضلاب ۱۴ روستا در این شهرستان به میزان بالغ کیلومتر برنامه ریزی شده است.

دکتر هلقمیان اصلاح و بازسازی شبکه فاضلاب در سطح استان را ضروری برشمرد و خاطرنشان ساخت قدمت شبکه فاضلاب در استان به بیش از پنج دهه می‌رسد، براین اساس اصلاح و بازسازی شبکه فاضلاب بسیار حائز اهمیت است چرا که فرسودگی شبکه فاضلاب احتمال بلوغ حوادث در بخش فاضلاب را بوجود می‌کند.

عضو هیئت مدیره شرکت آبفای استان اصفهان افزود: در سال ۹۹ علاوه بر توسعه شبکه آبفای فاضلاب، با وجود محدودیت منابع مالی، اصلاح و بازسازی ۴۰ کیلومتر از شبکه فاضلاب در ۱۴ شهر با اعتباری بالغ بر ۲۲۶ میلیارد ریال اجرایی می‌شود.

وی در پایان خاطرنشان کرد با همدلی ارائه خدمات پیشتر و بیشتر در بخش فاضلاب‌ها دیدگاه‌ها پیرا در ۵ شهر مجد آباد، میرآباد، فلاورجان، فلاورجان، برخوار، منطقه بکر و پنج اصفهان، با اعتباری بالغ بر ۱۵۶ میلیارد ریال در حال اجرا است.

دستگیری سارقان حرفه‌ای با ۴۰ فقره سرقت در کهگیلویه



یلوح ریحی

فرمانده انتظامی استان کهگیلویه و بویراحمد از دستگیری سارقان حرفه‌ای که سابقه دار سابقه اعتراف به ۴۰ فقره سرقت در شهرستان کهگیلویه خبر داد.

به گزارش مهر، سرهنگ آقای یلوح سرتیپ "مهدی امدادی" اظهار داشت در پی وقوع چند فقره سرقت موتور سیکلت داخل حیاط خودرو، منزل، مغازه و اماکن عمومی در سطح حوزه استحفاظی شهرستان کهگیلویه، موضوع به صورت ویژه در دستور کار مأموران انتظامی کلانتری ۱۲ آن شهرستانی قرار گرفت.

وی افزود: مأموران ضمن هماهنگی با مرجع قضائی و با اقدام اقدامات فنی و اطلاعاتی و گشت زنی‌های هدفمند، سه سارق اراذل شده از زندان را شناسایی و یکی از آنان را حین سرقت در یکی از روستاهای شهرستان کهگیلویه دستگیر کردند.

سرتیپ امدادی خاطرنشان کرد: متهم در بازجویی اولیه به ۲۰ فقره سرقت لوازم داخل خودرو و مغازه و شکه های داخل شهر و اماکن خصوصی با همدستی دو نفر دیگر اعتراف کرد.

وی تصریح کرد سارقان طی عملیات خائنانه در همان روز هر دو متهم دیگر را در محله‌گاهدان دستگیر کردند.

فرمانده انتظامی کهگیلویه و بویراحمد در پایان خاطرنشان کرد: متهمان پس از تشکیل پرونده برای سیر مراحل قانونی به مرجع قضائی معرفی شدند از شهروندان خواست در صورت اطلاع از هرگونه جرائم موضوع را در کمترین وقت به مرکز فوریت‌های پلیسی ۱۱۰ گزارش کنند.

رئیس سازمان جهاد کشاورزی آذربایجان‌شرقی:

کرونا، صادرات و واردات محصولات کشاورزی را تحت‌الشعاع قرار می‌دهد

تبریز- ایوفلی

رئیس سازمان جهاد کشاورزی استان آذربایجان‌شرقی گفت: شیوع ویروس کرونا در کشور علاوه بر تحت‌الشعاع قرار دادن کسب و کار مردم، صادرات و واردات محصولات کشاورزی را تحت‌الشعاع قرار می‌دهد.

اکبر شفایی در جلسه بررسی مسائل و مشکلات ناشی از ویروس کرونا در بخش کشاورزی استان اظهار داشت: تداوم تحریم اقتصادی در ماههای آخر و شیوع بیماری کرونا در کشور، عوامل بازدارنده‌ای تحقق‌پذیری اقتصاد مقاومتی در فعالیت‌های اقتصادی ازجمله کشاورزی استان و کشور را با چالشهای جدی مواجه ساخته است.

وی اضافه کرد: با شیوع بیماری کرونا در کشور، علاوه بر تعطیلی فعالیت‌های معیشتی و کسب و کار مردم از جمله صندوق، ساختمان، صادرات و واردات محصولات کشاورزی نیز از جمله واردات پتانسیل‌های ذاتی مورد نیاز را نیز تحت‌الشعاع قرار داده است. این موضوع موجب تأثیرگذاری‌هایی در تولید، صادرات و واردات محصولات کشاورزی استان شده است که باید کارشناسان و متخصصان کشاورزی برای رفع این موانع و مشکلات پیشنهادها و راهکارهای علمی و عملی ارائه دهند.

شفایی با اشاره به اینکه سطح زیر کشت استان آذربایجان‌شرقی ۴۰۰ هزار هکتار است، گفت: از این میزان ۳۰۰ هزار هکتار سطح زیر کشت محصولات باغی و ۱۰۰ هزار هکتار سطح زیر کشت محصولات زراعی است.

وی با بیان اینکه سطح زیر کشت محصولات باغی استان آذربایجان‌شرقی ۱۰ درصد سطح زیر کشت محصولات باغی کشور است، اظهار داشت: تولید محصولات باغی استان آذربایجان‌شرقی ۱۰ درصد تولید محصولات باغی کشور است.



رئیس سازمان جهاد کشاورزی استان گفت: تاکنون ۲۹ هزار هکتار از باغات استان آذربایجان‌شرقی دچار سرمازدگی شده‌اند که ۱۰ درصد این میزان خسارت بالای ۵۰ درصد داشته‌اند.

شفایی با بیان اینکه ۴۰ درصد اراضی شیب‌دار استان آذربایجان‌شرقی قابل کشت است، خاطرنشان کرد: با توجه به محدودیت‌های ایجاد شده در اثر شیوع کرونا در کشور و استان امکان صادرات و واردات محصولات کشاورزی کاهش می‌یابد.

وی ادامه داد: شیوع بیماری کرونا در کشور، علاوه بر تعطیلی فعالیت‌های معیشتی و کسب و کار مردم از جمله صندوق، ساختمان، صادرات و واردات محصولات کشاورزی نیز از جمله واردات پتانسیل‌های ذاتی مورد نیاز را نیز تحت‌الشعاع قرار داده است. این موضوع موجب تأثیرگذاری‌هایی در تولید، صادرات و واردات محصولات کشاورزی استان شده است که باید کارشناسان و متخصصان کشاورزی برای رفع این موانع و مشکلات پیشنهادها و راهکارهای علمی و عملی ارائه دهند.

شفایی با اشاره به اینکه سطح زیر کشت محصولات باغی استان آذربایجان‌شرقی ۴۰۰ هزار هکتار است، بیان کرد: از این میزان ۳۰۰ هزار هکتار سطح زیر کشت محصولات باغی و ۱۰۰ هزار هکتار سطح زیر کشت محصولات زراعی است.

مدیرکل راه و شهرسازی ترسیان:

احداث بیش از ۱۰ هزار واحد مسکونی در قالب طرح اقدام ملی



مدیرکل راه و شهرسازی ترسیان از احداث بیش از ۱۰ هزار واحد مسکونی در قالب طرح اقدام ملی در استان خبر داد و مهمترین راه‌کاری در گفتوگو با ایسنا اظهار کرد: فسال در راستای طرح اقدام ملی مرتفع‌سازی موانع ساخت و ارائه تسهیلات ۱۰ هزار و ۲۰۰ واحد مسکونی در استان انجام شده است.

وی ادامه داد: برای سرآوردنالیه سالی این واحدها اعتبارهای تشکیل شده تا قسط‌ها متناسب شود.

مدیرکل راه و شهرسازی ترسیان گفت: برای ساخت هر واحد مسکونی حداقلی گفت است طرح اقدام ملی در سه مرحله در استان انجام شد که در مرحله اول ۱۶۰۲ واحد به‌صورت بلند مدت خواهد بود.

مرحله اول ۱۶۰۲ واحد به‌صورت ارزان بود و در مرحله دوم بین متوسط تا لوکس در همه قسط‌ها صورت گرفت.

و بالاتمن متقاضیان در دست بررسی است وی اضافه کرد همچنین واحدهای مسکونی خصوصی نیز جزو این طرح اقدام ملی محسوب می‌شوند.

مدیرکل راه و شهرسازی ترسیان بیان کرد برای ۹۰۰۰ نفر واحدهای جماعیر ساخت و به مبلغی حدودا یکی تسهیلات بانکی پرداخت خواهد شد.

حالتی با بیان اینکه طرح مسکن مهر در استان متوقف و در قالب طرح اقدام ملی ساخت واحدها آغاز می‌شود، عنوان کرد: در شهرستان الیگودرز واحدهای مسکن مهر فاقد متقاضی دارایه و البته کسانی که ثبتنام کردند به آن پاسخ داده شده است.

صادرات شش میلیون دلاری کالا از اصفهان به خارج از کشور

مدیرکل گمرکات استان اصفهان گفت: سال گذشته ۱۶۰ هزار کیلوگرم TDI به ارزش شش میلیون و ۱۰۰ هزار دلار به خارج از کشور صادر شده است.

به گزارش دانشگاه خبرنگاران جوان، مصطفی گلرو گمرکات استان اصفهان گفت: سال گذشته ۱۶۰ هزار کیلوگرم TDI به ارزش شش میلیون و ۱۰۰ هزار دلار از طریق گمرکاتی ترمینال فرودگاه بین‌المللی شهید بهشتی اصفهان به خارج از کشور صادر شده است.

رسول کوهستانی، ورود کالاهای صادراتی شامل محموله‌ها، مقاله، مواد غذایی، صنایع دستی و نساجی بوده است.

او گفت: از ابتدای فصل تابستان هم ۲۵۸ هزار دلار TDI طریق گمرکاتی ترمینال فرودگاه بین‌المللی شهید بهشتی اصفهان به خارج از کشور صادر شده است.

مدیرکل گمرکات استان اصفهان گفت: از ابتدای فروردین تاکنون ۲۲ هزار تن کالا به ارزش بیش از ۲۵۸ هزار دلار از گمرکاتی ترمینال فرودگاه بین‌المللی شهید بهشتی اصفهان به خارج از کشور صادر شده است.

رسول کوهستانی، ورود کالاهای صادراتی در قالب سه بروات بازرگانی از ابتدای فصل تابستان در قالب ۱۰ فقره اظهارنامه قبل از بارگیری، مازاد به صورت کامل و بازصادت مستندسازهای پیشتیبانی صدمتوی و بسته بندی شده و به خارج از کشور صادر شده است.

او کالاهای صادراتی را میگوید انواع باغی و پلیمه برشمرد و گفت: کارکنان گمرکات فرودگاه شهید بهشتی اصفهان با استقرار در کارگاه ترمینال در زمینه صادرات محصولات به ارائه روزی خدمات رسانی می‌کردند.

محلی بهبود تولیدات گیاهی جهاد کشاورزی آذربایجان غربی:

آذربایجان غربی؛ قطب گیاهان دارویی در کشور

محلی بهبود تولیدات گیاهی سازمان جهاد کشاورزی آذربایجان غربی گفت: آذربایجان غربی به لحاظ تولید انواع محصولات باغی و نیوع تولید انواع گیاهان دارویی و گونهی از قطب های کشاورزی کشور است.

به گزارش مهر، اکبر کریمی در جریان بازدید از کارخانه تولید مکمل زنبور عسل و گیاهان دارویی و گیاهان داروئی در شهرستان ارومیه اظهار کرد: توجه به تأمین نیروی و انگیزه کارشناسان و تولید کنندگان داخلی جهت تولید انواع دستگاههای فرآوری در صنایع تبدیلی و تکمیلی بخش کشاورزی برای تأمین امنیت غذایی در سال جهش ضروری است.

وی با تأکید بر اینکه توسعه صنایع فرآوری، تبدیلی و تکمیلی باعث در نهایت فرار کرده افزود: توجه به مسائل حد از تولید و ارتقای ارزش افزوده محصولات کشاورزی از اولویتهای مهم سازمان جهاد کشاورزی استان است.

محلی بهبود تولیدات گیاهی سازمان جهاد کشاورزی آذربایجان غربی اضافه کرد با توجه به فصلی بودن تولیدات کشاورزی استان، در بازه زمانی فراوری و زمانی ماه گزاری برای بازار رسانی محصولات کشاورزی استان از طریق صنایع تبدیلی و تکمیلی ضروری است.

وی اظهار کرد: جهت استفاده از تسهیلات خط ویژه مکاترانسین برای دریافت تسهیلات اعتباری، متقاضیان خرید دستگاههای خشک کن انواع میوه و گیاهان دارویی استان پیگیری‌های لازم در حال انجام است.

محلی بهبود تولیدات گیاهی سازمان جهاد کشاورزی آذربایجان غربی افزود: تولید گیاهان دارویی از اولویتهای سازمان جهاد کشاورزی استان است که در این راستا توسعه صنایع فرآوری و سوپرتریگ و بسته بندی در دستور کار قرار دارد، توانی اظهار کرد: توجه به مکمل بهبود و انگیزه کارشناسان و تولید کنندگان داخلی جهت تولید انواع دستگاههای فرآوری در صنایع تبدیلی و تکمیلی بخش کشاورزی برای تأمین امنیت غذایی در سال جهش ضروری است.

میز خبر

فرماندار نائین:

اوضاع بهتر است، اما عادی نیست

فرماندار نائین گفت: وضعیت کرونایی این شهرستان نسبت به قبل بهتر شده اما اوضاع عادی نیست و مردم رعایت کنند.

عیسی مهدوی در گفت و گو با ایسنا در خصوص وضعیت کرونا ویروس در این شهرستان گفت در حال حاضر اوضاع نسبت به قبل بهتر شده است اما هنوز عادی نیست و همچنان به مردم توصیه می‌کنیم تا موازین بهداشتی را رعایت کنند و فاصله اجتماعی را حفظ کنیم.

وی افزود: خوشبختانه مردم نائین همکاری خوبی دارند و به خصوص بازاریان طرحهم قدمهای قابل‌تحسینی جهت مبتلا نکردن را انجام می‌دهند.

مهدوی تصریح کرد: اکنون باید تمامی برای مواجهه با مشکلات پس از کرونا داشته باشیم زیرا این بیماری به برخی از بخش‌ها از جمله بخش‌های اجتماعی و اقتصادی آسیب جدی وارد کرده است.

وی تصریح کرد: تعیین این شهرستان در پیوسته وضعیت کرونایی دانش تاثیر بسزایی داشتند و از همان آغازین روزهای شیوع کرونا کمک‌هایی که برای تهیه ماسک و مواد بهداشتی داشتند موجب شد که از انتشار هر چه بیشتر این ویروس جلوگیری شود.

فرماندار نائین با بیان اینکه در فصل تابستان به سر می‌بریم خاطرنشان کرد: کشاورزان در شالیزارهای این شهرستان مشغول کار و فعالیت هستند و به آنها توصیه کردیم حتما فاصله اجتماعی را رعایت کنند.

وی قول‌داد: استفاده از کارگرهای غیربومی در شالیزارها ممنوع است و به تعهدات کمکهای خانوادگی نولید توجع اتخاذ خواهد شد.

مدیرعامل شرکت مخابرات منطقه گلستان:

تلاش ما در سال جدید افزودن کیفیت و توسعه ارتباطات مخابرات می‌باشد

گرگان- فهرستان

درجلسه ای که با حضور غلامعلی شهریاری مدیر مخابرات منطقه گلستان - جمعی شیخی معاون شبکه، اشرفی‌مقدم مدیرکل تجاری و بخشکل شد در خصوص واگذاری سرویس ftth بحث و تبادل نظر گردید.

مدیرعامل مخابرات منطقه گلستان با اشاره به حدید بودن سرویس ftth و اهمیت آن گفت‌چون این نوع سرویس اینترنت با سرعت و کیفیت بالائی برخوردارانست و باید رویکردهای مشتریی برای ارتقاء و توسعه آن داشته باشیم

وی از لزوم بازنگری در فرآیند بازاریابی ، فروش و ثبت نام سرویس ftth نیز سخن گفت و افزود اگر از لحاظ زمانی در تحویل این سرویس متاثر و معهد نزاه باید آسیب شناسی شیوه و عوامل میثر در این زمینه شناسایی شده و مستقر رفع گردند.

غلامعلی شهریاری در ادامه بازاریابی مراکز تجاری و فروش محصولات و سرویس‌های نوین مخابراتی و همچنین ایجاد بستر و زمینه ثبت خرابی سرویس ftth راتشریح نمود و گفت ارائه سرویس با کیفیت به مشتریان است و تلاش ما در سال جدید افزودن کیفیت و توسعه ارتباطات مخابرات در استان می‌باشد.

صادرات شش میلیون دلاری کالا از اصفهان به خارج از کشور

مدیرکل گمرکات استان اصفهان گفت: سال گذشته ۱۶۰ هزار کیلوگرم TDI به ارزش شش میلیون و ۱۰۰ هزار دلار به خارج از کشور صادر شده است.

به گزارش دانشگاه خبرنگاران جوان، مصطفی گلرو گمرکات استان اصفهان گفت: سال گذشته ۱۶۰ هزار کیلوگرم TDI به ارزش شش میلیون و ۱۰۰ هزار دلار از طریق گمرکاتی ترمینال فرودگاه بین‌المللی شهید بهشتی اصفهان به خارج از کشور صادر شده است.

رسول کوهستانی، ورود کالاهای صادراتی شامل محموله‌ها، مقاله، مواد غذایی، صنایع دستی و نساجی بوده است.

او گفت: از ابتدای فصل تابستان هم ۲۵۸ هزار دلار TDI طریق گمرکاتی ترمینال فرودگاه بین‌المللی شهید بهشتی اصفهان به خارج از کشور صادر شده است.

مدیرکل گمرکات استان اصفهان گفت: از ابتدای فروردین تاکنون ۲۲ هزار تن کالا به ارزش بیش از ۲۵۸ هزار دلار از گمرکاتی ترمینال فرودگاه بین‌المللی شهید بهشتی اصفهان به خارج از کشور صادر شده است.

رسول کوهستانی، ورود کالاهای صادراتی در قالب سه بروات بازرگانی از ابتدای فصل تابستان در قالب ۱۰ فقره اظهارنامه قبل از بارگیری، مازاد به صورت کامل و بازصادت مستندسازهای پیشتیبانی صدمتوی و بسته بندی شده و به خارج از کشور صادر شده است.

او کالاهای صادراتی را میگوید انواع باغی و پلیمه برشمرد و گفت: کارکنان گمرکات فرودگاه شهید بهشتی اصفهان با استقرار در کارگاه ترمینال در زمینه صادرات محصولات به ارائه روزی خدمات رسانی می‌کردند.

ایجاد هفت آشپزخانه مهدوی در کهگیلویه و بویراحمد



یلوح ریحی

به گزارش خبرنگار آفرینش به نقل از پایگاه اطلاع‌رسانی کمیته امداد، یک آشپزخانه مهدوی به نمایندگی از هفت آشپزخانه جهت پخت غذای گرم برای نیازمندان در مجتمع دائمی امور شهدای کمیته امداد کهگیلویه و بویراحمد با حضور مسئولان استانی و به همت کمیته امداد منطق بکه و به بهره‌برداری رسید.

حسین کلانتری فرماندار کهگیلویه در این مراسم ضمن تقدیر از اقدامات کمیته امداد در خصوص حمایت از نیازمندان، گفت: تکریم و پاسداشت مقام مادر و حمایت کمیته امداد مخلص زیبای اسلامی است و همسایه باید در تمامی لحظات مهدوی نظارت می‌کند و تعالی نگاه بهداشتی در این آشپزخانه‌ها رعایت می‌شود.

وی با ارزش پاسخگویی به نیازمندان در خصوص کمک مؤسسه و گزینه‌ها به نیازمندان در شده مبارک رمضان تأکید کرد و افزود: در شرایط حساس کنونی رمضان کمک مؤسسه یک ضرورت انسانی برای حمایت از محرومان و اسیب دیدگان از ویروس کرونا است و همه ما باید در این خصوص با حمیت وارد عمل شویم.

کلانتری با اشاره به شیوع ویروس کرونا در جامعه، در لزوم رعایت بهداشت و توجه به پروتکل‌های بهداشتی در این آشپزخانه‌ها تأکید کرد.

فرماندار کهگیلویه و بویراحمد با اشاره به اینکه ۴۰ فقره سرقت در شهرستان کهگیلویه به وقوع پیوسته است، گفت: سارقان دستگیر شده اعتراف کرده‌اند که برای تهیه مواد مخدر دست به سرقت می‌زدند.

رانندهای که برای مردم دستکش پلاستیکی می‌سازد

یک راننده تاکسی ۵۵ ساله محمدرضا نادری در اقدامی جالب و در عین شیوع کرونا در کشور با کمک یک استاد و باطری خودروی خود اقدام به تولید دستکش برای همکاران، مسافران و معاونان جوانی محل کار خود کرده است.

صدرالله دشتکار در گفت‌وگو با ایسنا اظهار کرد: مهندس برق هستم اما به دلیل شرایط اقتصادی و بیکار شدن شغلی ۲ سال است در محموداباد، استاد تاکسی دستفروش تصریح کرد در گرده جهادی به فکر شبیه‌سازی محصولات خارجی می‌کنم که نیاز زیادی به دستکش برای توزیع بین مردم داشته‌ام، راننده تاکسی محمودآبادی خاطرنشان کرد: برای مقابله با شیوع کرونا در شهرستان محمودآباد و به واسطه ارتباط نداشتن من از ارتباط مستقیم با افراد داشت تصمیم به تولید دستکش از فلز.

وی در پایان یادآور شد: حدود ۲۰ روز است که اقدام به تولید دستکش با باطری ماشین در ایستگاه تاکسی ازدحام و تاکسی‌ران مسافران و معاونان اطراف برطرف شده است.

یادداشت

جنگل‌ها و مراتع، در آستانه آتش‌سوزی!

آذر فخری



آتش گرفتن جنگل‌ها و مراتع در فصول گرم سال دلایل مختلفی دارد؛ از بی‌مبالاتی مردمی که برای تفریح و تفرج به جنگل می‌روند تا خشکسالی، خشکی هوا و وزش باد گرم.

بنابرایـن در فصل‌های گرم سـال، جنگل‌ها و مراتع بیـش از هر زمان دیگـری به مراقبـت و توجه همه جانبه از سـوی تمام مردم و مسـئولان نیازمندند. هر جرقه کوچکی ممکن اسـت یک جنگل را با یک آتش‌سوزی وسیع و غیرقابل کنترل به بیابان تبدیل کند.

آتش‌سـوزی در جنگل‌های ایران، در شرایطی اتفاق می‌افتد که سازمان جنگلداری و مراتع کشور، برای اطفای حریق امکانات کمی دارد؛ این کمبود امکانات شـامل نیروی انسـانی، بیل و بیلچه اسـت تا هلی‌کوپتر. در برخی مواقع و در برخی اسـتان‌ها، سـازمان جنگلداری و مراتع حتی از داشـتن حداقل امکانات نیز محروم بوده و ناچارند از سـازمان‌هایی مانند آتش‌نشانی و هلی‌کوپترهـای ارتش بـرای اطفای حریـق کمک بگیرنـد. در حالی‌که هلی‌کوپترهای مخصـوص اطفای حریق توان حمل آب به میزان زیاد دارند و دقیقا در این مـورد اختصاصی عمل می‌کنند، در حالی‌که هلی‌کوپترهای نظامـی از چنین قابلیتی برخوردار نیسـتند. بنابراین به همان نسـبت که جنگل‌های ما پتانسـیل بالایی برای حریق دارند؛ امکانات حفظ و نگهداری و اطفا هم کم داریم.

جنگل‌ها و مراتع، ریه‌های هر سـرزمینی هستند، و موجب حفظ خاک، آب، اقلیم و گونه‌های مختلف جانوری می‌شـود؛ کما این‌که در آتش‌سوزی اخیر جنگل‌های استرالیا بیش از ۵۰۰ گونه جانوری از بین رفتند.

بنابراین جنگل صرفا مجموعه‌ای شـامل چندین و چند درخت نیست و بـود و نبودش می‌تواند بر اقلیم، وارونگی هوا، منابع خاکی و آبی هر کشـور تاثیـرات مثبت و یا نامطلوبی بگذارد. حفظ جنگل‌ها و مراتع به همان اندازه حفظ میراث مختلف یک کشور اهمیت حیاتی دارد.

اما شـوربختانه به گفته فرمانده یگان حفاظت سازمان جنگل‌ها، امسال پتانسـیل آتش‌سوزی در جنگل‌ها و مراتع کشـور بالاست. این اطلاعات به کمک تصاویر ماهواره‌ای به دسـت آمده ؛ ایـن تصاویر مناطق بحرانی وقوع آتش در جنگل‌ها را به‌خوبی مشـخص کرده‌انـد و به این ترتیب، می‌توان با مآل اندیشی و تهیه امکانات لازم، از وقوع چنین فجایعی جلوگیری کرد. این مسـئله به یک همکاری همه جانبه در میان دسـتگاه‌های مختلف کشوری و لشـکری و نیز توجه مردم و بالا بردن اطلاعات آنان نیازمند اسـت؛ ضمن این‌که باید با متخلفان با شدت برخورد شود.

تریبون

مدیرعامل شرکت برق منطقه ای خوزستان :

افتتاح و کلنگ زنی بیش از ۳۱ هزار میلیارد ریال پروژه در برق منطقه ای خوزستان در سال جاری



اهواز-محمدی

مدیرعامل شرکت برق منطقه ای خوزستان با بیان اینکه در سال جاری بیـش از ۳۱ هـزار میلیارد ریال پروژه در این شـرکت افتتاح یا کلنگ زنی می‌شود، گفت: این شرکت در کنار طرح‌های سازه ای توسعه زیرساخت‌های صنعت برق، به سـوی یکپارچه سـازی و الکترونیکی کردن امور در حرکت است. محمود دشت بزرگ اظهار کرد: در سال ۹۹ بیست و سه پروژه پست انتقـال و فـوق توزیع با ظرفیت سـه هـزار و ۵۸۷ مگا ولـت آمپر و ارزش سـرمایه گذاری هجده هزار و ۷۶۱ میلیارد ریـال افتتاح یا عملیات اجرایی آنها آغاز می‌شود.

وی عنـوان کرد: در بخـش خطوط نیز ۴۰ پروژه به طول ۸۶۹ کیلومتر مدار و ارزش سـرمایه گـذاری دوازده هزار و ۴۸۱ میلیـارد ریال افتتاح یا عملیات اجرایی آنها شروع می شود.

مدیرعامل شـرکت برق منطقه ای خوزسـتان به اقدامات انجام شـده دیگـر در شـرکت بـرای تسـریع در انجام امـور و الکترونیکـی کردن آن اشـاره و تصریح کرد: از آنجایی که این شـرکت در دو گسـتره خوزستان و کهگیلویه و بویراحمد انجام وظیفه می‌کند با هدف کاهش هزینه ها، تسریع امور و مقابله با کرونا، جلسـات این شـرکت با نواحی و دیگر قسـمت‌های شرکت به صورت ویدئو کنفرانس بر گزار می‌شود و اکنون زیرساخت‌های آن در شرکت فراهم شده و اولین جلسات آن نیز برگزار شده است.

دشـت بزرگ با اشـاره به الکترونیکی کـردن مناقصات این شـرکت؛ افـزود: روند دیگری که در شـرکت برق منطقه ای خوزسـتان آغاز شـده الکترونیکی کردن برگزاری مناقصات و استعلام های لازمه بوده تا در کمترین زمان ممکن و با حداقل هزینه های اقتصادی مناقصات برگزار شوند.

وی ادامه داد: سند برنامه ریزی استراتژیک برق منطقه ای خوزستان که گام مهمی در شناخت مسائل و چالش های این شرکت و چگونگی راه های رسـیدن در تامین برق پایدار برای مشـترکین است تدوین شده است، این طرح شناسایی مهمترین چالش‌های شرکت و تدوین اهداف و نقشه راه است تا آنها را در ادامه راه با پیاده سازی مدیریت استراتژیک برطرف کنیم.

مدیرعامل شـرکت برق منطقه ای خوزسـتان گفت:سیسـتم مدیریت یکپارچه نیز با هدف روان سـازی انجام کارها (سیسـتمی شدن فعالیت ها) و بهبود وضعیت شرکت در رسیدن به اهداف، در حال اجرایی شدن است.

مدیر جهاد کشاورزی شهرستان دماوند:

تحقق توسعه کشت گلخانه‌ای برای ۵ هکتار از اراضی کشاورزی دماوند تا پایان سال



دماوند-امیرحسین صادقعلی

مدیر جهاد کشـاورزی شهرسـتان دماوند با بیان اینکه ۲۳،۲ هکتار از اراضی کشـاورزی این شهرستان ریـز کشـت گلخانه‌ای اسـت، گفت: توسـعه کشـت گلخانه‌ای برای ۵ هکتار از اراضی کشـاورزی دماوند تا پایان سال ۹۹ محقق خواهد شد.

حسـین اردلانی در گفت‌وگو بـا خبرنگار آفرینش اظهار داشـت: طی گذشـت چندین سـال سیاسـت جهاد کشـاورزی توسعه کشـت‌های گلخانه‌ای در دو قسمت شـامل توسـعه گلخانه‌های کوچک مقیاس و صنعتی بوده است.

وی افزود: کشـت در گلخانه با توجه به عملکردی که در واحد سطح کشت دارد، می‌تواند بهره‌وری تولید و بهـره‌وری مصـرف آب را افزایش دهـد و همچنین اشتغال خوبی را ایجاد کند.

مدیر جهاد کشـاورزی شهرسـتان دماوند تصریح کرد: طی سـال‌های گذشـته اقدامات مثبتی همچون پرداخت تسـهیلات به کشـت‌های گلخانـه‌ای صورت گرفتـه اسـت، نرخ تسـهیلات به متقاضیان در سـال گذشته ۱۵ درصد بوده است.

اردلانـی گفت: امسـال نیز همین سیاسـت ادامه خواهد داشت و توسعه کشت گلخانه‌ای در سطح حدود پنج هکتار را در برنامه داریم که سعی می‌کنیم تا پایان سال آن را محقق کنیم.

درسال جهش تولید؛

شرکت عمران شهر جدید اندیشه همچنان در مسیر خدمت

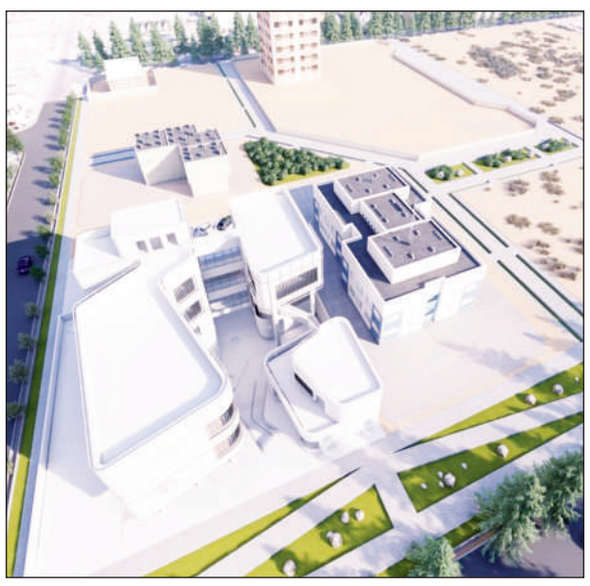

شهریار-برزگر

به گـزارش روابط عمومی شـرکت عمران شـهر جدید اندیشـه، با عنایت به نام گذاری سال ۹۹ بنام سال جهش تولید از سـوی مقام معظم رهبری این شرکت در راستای انجام وظایف خود با اجرای پروژه‌های عمرانی متعدد در شهر جدید اندیشه در حال خدمت رسانی به مردم شریف این شهر می‌باشد.

برخی از پروژه های شرکت عمران که هم اکنون در شـهر اندیشه در حال اجرا است به شرح ذیل می‌باشد:

۱-پروژه های تولید مسکن شامل:

الف – پروژه مسکونی ۵۴۵ واحدی لیلیـان واقع در محله ۲ فاز ۴ اندیشـه در زمینی به مساحت ۱۷۷۹۱ مترمربع طراحی گردیده است و هم اکنون سقف ششـم بلوک ۳ و سقف هفتم بلوک ۵ و فونداسیون بلوک ۲ با پیشرفت فیزیکی ۱۵ درصد درحال اجراست.

ب – پروژه مسـکونی ۵۰ واحدی آپادانـا در محلـه ۲ فاز ۴ اندیشـه در زمینی به مساحت ۳۴۶۵ مترمربع واقع شـده است و هم اکنون بخش مسکونی در مرحله شـروع فونداسـیون و بخش اداری-تجاری در مرحله اجرای سـقف اول با پیشرفت فیزیکی ۸ درصد درحال اجراست.

ج – پروژه مسـکونی ۱۷۶ واحدی نرگـس واقع در محله ۷ فاز ۴ اندیشـه در زمینی به مسـاحت ۵۷۰۷ مترمربع واقع شـده اسـت و در مرحلـه اجرای سـقف هشـتم بلـوک ۱ و سـقف دوم بلوک ۲ سـایت ۹۶ واحدی و در بخش ۸۰ واحدی، ستون‌های سقف دوم بلوک ۱ و سـتونهای سـقف دوم بلـوک ۲ با ۲۰ درصد پیشـرفت فیزیکـی در حال اجرا است.

د –پـروژه مسـکونی ۱۷۰ واحدی بنفشـه واقـع در محله ۲ فـاز ۴ که در زمینی به مسـاحت ۱۵ هزار مترمربع که در مرحله تکمیل اسکلت و اجرای سقف چهارم و بخشـی از بلوکها و سـتونهای سـقف پنجـم بـا پیشـرفت فیزیکی ۲۴ درصد می‌باشد.

ه) پـروژه مسـکونی ۱۰۷۶ واحـد مسکونی مرکز شـهر و ره باغ؛ واقع در محله ایرانشـهر مرکز شـهر اندیشه در زمینی به مساحت ۶۰۱۶۶ مترمربع در ۴ زون A ، B ، C،D در شمال و جنوب بازار نقش اندیشه طراحی و در حال اجرا با پیشرفت فیزیکی ۱۵ درصد می‌باشد.

۲- مجتمـع تجاری مهـرگان واقع در محله ۳ فاز ۴ در زمینی به مسـاحت ۱۰۸۹ مترمربـع با پیشـرفت فیزیکی ۴۰ درصد در مرحله تکمیل سفت کاری و شروع نازک کاری می‌باشد.

۳- مجتمع تجاری پاسـارگاد واقع در فاز ۳ در زمینی به مسـاحت ۱۰۱۶ مترمربع با پیشرفت فیزیکی ۸۵ درصد درمرحله تکمیل نـازک کاری و اجرای تاسیسات مکانیکی و برقی است.

۴-پروژه مشـارکتی خدماتی مریم واقع در فـاز ۵ در زمینی به مسـاحت ۱۵۵۵ مترمربـع با پیشـرفت فیزیکی ۸۷ درصـد درمرحلـه تکمیـل نازک کاری و اجـرای تاسیسـات و اجرای راه دسترسی است.

۵-پـروژه تجاری کیـان ۲ واقع در محله ۵ فـاز ۴ در زمینی به مسـاحت ۱۰۳۸ مترمربـع با پیشـرفت فیزیکی ۸ درصـد درمرحله اجرای فونداسـیون می‌باشد.

۶- پروژه کانون پرورش فکری

کانون پـرورش فکری کـودکان و نوجوانـان محلـه ۱ فاز ۴ شـهر جدید اندیشـه در زمینی به مسـاحت ۲۰۷۶ مترمربع با پیشرفت فیزیکی ۱۵ درصد وبـا اعتباری بالغ بـر ۱۳۰میلیارد ریال درمرحله اجرای فونداسیون می‌باشد.

بازدید مدیرعامل جمعیت هلال احمر استان اصفهان از موسسه فرهنگی مطبوعاتی "صمت"

اصفهان –بهمن راعی

علـی محمـد هاشـمی ، مدیرعامـل جمعیـت هلال احمر استان اصفهان به همراه مدیر روابط عمومی این جمعیت، با حضور در موسسـه فرهنگی مطبوعاتی صمـت در اصفهـان، بـر افزایـش تعامل رسـانه‌ای و ارتقـای سـطح ارتباطـات اجتماعی فیمابیـن تاکید کرد.

در آسـتانه فرا رسـیدن هفته ارتباطـات و روابط عمومی، مدیر عامل جمعیت هلال احمر استان اصفهان با حضور در مجتمع فرهنگی مطبوعاتی اصفهان، ضمن بازدید از موسسـه فرهنگی مطبوعاتی صمت در استان اصفهان و تبریک ۲۷ اردیبهشـت روز ملی ارتباطات و روابط عمومی، به ارائه گزارشی از اقدامات و فعالیت‌های این جمعیت در استان اصفهان پرداخت.

علـی محمـد هاشـمی دهقـی در این دیـدار از جمعیـت هـلال احمـر بعنـوان تنها مرجع رسـمی جمـع آوری کمک‌هـای مردمـی در برابر حـوادث و بحران‌هـا نام برد و گفت: پیشـگیری، کنترل، مقابله و ارائه خدمات بهداشتی و درمانی از محوری‌ترین وظایف این سازمان اجتماعی بین المللی است.

وی بـا اشـاره به اقدامات گسـترده ایـن نهاد در استان اصفهان گفت:در سال گذشته نزدیک به ۴ هزار ماموریت امدادی توسـط جمعیت هلال احمر اسـتان اصفهان صورت گرفت.

هاشـمی با اشـاره به این مهم که ۸ درصد از کل ماموریت‌های امداد و نجات جمعیت هلال احمر کشور در اسـتان اصفهان انجام شـده اسـت، افزود: اصفهان پس از مازندران بیشـترین اقدامات امداد و نجات این جمعیت را انجام داده است.

وی ادامه داد: ماموریت‌های امدادی استان اصفهان در سـال گذشـته ۲۷ درصد نسـبت به سال ۹۷ رشد داشته است.

وی با بیان اینکه در سـال گذشـته بـه ۱۸ هزار و ۴۰۰ نفر از افرادی که از حوادث مختلف آسیب دیده بودند ، امدادرسـانی شـد ، افزود: در این سال حوادث ترافیکـی با یـک هزار و ۴۸۶ مـورد همچنان در صدر حـوادث رخ داده در اسـتان قرار داشـته و پس از آن اهم حوادث تحت پوشـش جمعیت هلال احمر استان اصفهـان ۹۴۳ حادثـه شـهری ،۸۶۶ مـورد خدمات حضـوری و ۲۴۷حادثه صنعتی و کارگاهی ، ۹۷ حادثه کوهستان ، ۶۸ حادثه برف و کولاک ، ۶۱ حادثه سیل و آبگرفتگـی و ۳۱ حادثه سـاحلی و دریایی بوده که توسـط نیروهای امدادی جمعیت هلال احمر اسـتان پوشش داده شده است .

مدیرعامل جمعیت هلال احمر استان اصفهان در ادامه با اشـاره به اقدامات این جمعیت در پیشگیری و مقابله با بحران ویروس کرونا گفت: در استان اصفهان پس از شـیوع ویـروس کرونا ، در حوزه پیشـگیری و مقابله اقدامات ارزشمند و کارهای خوب و موثری انجام شده است .

◇ **پایش ۸۰۰ هزار نفـر از ابتدای آغاز طرح غربالگری**

وی افـزود:از ابتدای آغاز طـرح غربالگری و پایش سـلامت در اسـتان تاکنون نزدیک بـه ۸۰۰ هزار نفر مـورد پایش قـرار گرفته اند که از ایـن تعداد بیش از دو هـزار نفر از خدمت گیرنـدگان علامت‌دار به مراکز درمانی ارجاع داده شده اند .

وی با اشـاره بـه اینکه طرح پایـش ، غربالگری و تب سـنجی مسـافران در خروجی و ورودی شهرها در سراسر اسـتان به منظور پیشـگیری از شیوع ویروس کرونـا با همکاری مجموعه ای از دسـتگاه‌های اجرایی نظیر دانشگاه علوم پزشـکی استان ، نیروی انتظامی ، فرمانداری و اورژانس انجام می‌شود ، افزود: هدف از این اقدام شناسایی افراد مشکوک به ویروس کرونا از طریق سنجش نخسـتین علامت بیماری یعنی افزایش تب و دمای عمومی بدن است.

مدیرعامل جمعیت هلال احمر اسـتان اصفهان در خصـوص راه انـدازی و اداره مراکز نگهداری و مراقبت از بیمـاران بهبود یافته ویژه بیماران کرونا در اسـتان یادآور شـد : خیرین و داوطلبـان میتوانند برای تأمین اقلام و تجهیزات مورد نیـاز برای نگهداری بیماران در ایـن نقاهتگاه‌ها مبالغ اهدایی خـود را به نام جمعیت هلال احمر استان اصفهان واریز نمایند و همچنین این جمعیـت آمادگی خود را برای جذب نیروهای داوطلب پزشک ، اداری ، خدماتی ، فنی و رسانه ای برای کمک به کنترل و پیشـگیری از شـیوع ویـروس کرونا اعلام می‌دارد.

در ادامـه این بازدید، بهمـن راعی، خبرنگار حوزه فرهنگـی اجتماعـی سرپرسـتی موسسـه فرهنگـی مطبوعاتی صمت گزارشـی از تنوع اخبار و رویدادهای منعکس شـده در رسـانه های مختلف در این موسسه ارایـه کرد و بر لزوم افزایش همکاری و ارتقای سـطح تعامل رسـانه ای با هدف افزایش سـطح آگاهی های جامعه تاکید کرد.

میز خبر

در جلسه رسمی شورای اسلامی شهر قدس مطرح شد؛

احداث شبکه فاضلاب بدون تکمیل مدول ۲ تصفیه خانه بی فایده است

شهرستان قدس- مژگان علیقارداشی

مدیرعامل آبفای شـهرها و شهرک‌های غرب اسـتان تهران با اشاره به آماده شـدن طرح جامع آب غرب اسـتان تهران، گفت: احداث و گسـترش شبکه فاضلاب بدون تکمیل مدول ۲ تصفیه خانه بی فایده است.

مهدی اکبریان در جلسه رسمی شورای اسلامی شهرستان قدس ضمن تشـکر از تمامی افرادی کـه در آب و فاضلاب غرب اسـتان تهران فعالیت داشتند، گفت: باید بگویم که غرب استان طرح جامع آب ندارد و همین امر موجب بروز مشکلاتی در این منطقه شده است.

اکبریان با بیان اینکه یکی از اولویت‌های اجرایی تدوین طرح جامع آب است، افزود: در همین راستا با پیگیری‌های بسیار مجوز ۱۰۰ لیتر بر ثانیه از آب‌های سطحی تهران را برای قدس کسب شد که باید با همکاری مسئولان شهرستان عملیات خط انتقال آن اجرایی شود.

وی با اشـاره به وضعیت نامناسـب اقتصادی کشـور، بیان داشـت: ما متاسـفانه در تامین اعتبارات مالی در این زمینه، با مشـکل مواجه شدیم و بـرای اجرای این پروژه هیچ اعتبار دولتی وجود ندارد، فقط باید با همکاری مسئولان شهرستان این پروژه را تکمیل کنیم.

اکبریان ادامه داد: از سـوی دیگر پـروژه فاضلاب قدس هم برای تامین اعتبار با مشکل روبرو است و تبصره ۳ و ماده ۷ برای کمک به تامین اعتبار در قانون آمده و تصویب آن هیچ منع قانونی ندارد و در تمام شهرهای استان در حال اجرا است.مدیرعامل آبفای شهرها و شهرک‌های غرب استان تهران گفت: متاسـفانه در آغاز پروژه فاضلاب شهرقدس با فروش انشعاب بدون در نظر گرفتن زمان قطعی اجرای طرح، مشـکلاتی به وجود آمده اسـت و در حال حاضر ظرفیت مدول یک تصفیه خانه تکمیل است و ما باید ابتدا مدول ۲ تصفیه خانه را تکمیل کنیم تا بتوانیم شبکه فاضلاب را نصب کنیم.

ثبت اطلاعات صاحبان کسب و کارهای فرهنگ، هنر و رسانه متضرر از کرونا

کرج-خاکپور

مدیرکل فرهنگ و ارشاد اسلامی استان البرز ، از فراخوان ثبت اطلاعات صاحبان کسب و کارهای فرهنگ، هنر و رسانه متضرر از کرونا خبر داد.

به گزارش خبرنـگار آفرینش به نقل از روابط عمومی اداره کل فرهنگ وارشاد اسلامی استان البرز ، ناصر مقدم مدیر کل اظهار داشت:دفتر اقتصاد فرهنگ و هنر معاونت توسعه مدیریت و منابع وزارت فرهنگ و ارشاد اسلامی در اطلاعیـه‌ای مهم، فراخوان دریافت اطلاعات صاحبان مشـاغل فرهنگی، هنری و رسـانه‌ای متقاضـی دریافت حمایت دولتی برای جبران خسـارت کرونا را صادر کرد.مدیر کل فرهنگ وارشـاد اسـلامی استان البرز گفت: با توجه به ضرورت ارائه اطلاعات صاحبان مشـاغل فرهنگی، هنری و رسانه‌ای آسـیب دیده در بحران کرونـا به وزارت کار، رفاه و تأمیـن اجتماعی، برای بهره مندی از بسـته‌های حمایتی دولت، صاحبان مشـاغل فرهنگی، هنری و رسـانه‌ای متقاضی دریافـت حمایت دولتی برای جبران خسـارت کرونا، می‌توانند با مراجعه به درگاه اطلاع رسانی وزارت فرهنگ و ارشاد اسلامی به آدرس www.farhang.gov.ir درخواست خود را ثبت کنند.

تداوم ضدعفونی مکان‌های عمومی توسط شهرداری گرگان

گرگان-قهرمان

معاون خدمات شهری شـهرداری گرگان از تداوم ضدعفونی مکان‌های عمومی توسط این شهرداری تا پایان شیوع ویروس کرونا خبر داد.

جلسـه کمیته سالم سازی محیط شهر گرگان برای پیشگیری از شیوع ویروس کرونا در معاونت خدمات شهری شهرداری گرگان برگزار شد.

موسـی‌الرضا صفری در این جلسـه از برگزاری هفـت مرحله عملیات ضدعفونی و گندزدایی معابر شـهر گرگان خبر داد و گفت:شهرداری گرگان از همان لحظات ابتدایی برای پیشگیری از شیوع این ویروس اقدامات لازم و مورد نظر ستاد مقابله با کرونا در استان گلستان را در دستور کار قرار داد.

وی ادامـه داد: با توجه بر لزوم تداوم توجه به اصل پیشـگیری، کمیته سالم‌سـازی محیط شهری گرگان در شهرداری گرگان با تمام توان بر تداوم اجرای عملیات ضدعفونی و گندزدایی معابر اقدام خواهد کرد.

معاون خدمات شهری شـهرداری گرگان گفت: بر این اساس مقرر شد ناوگان حمل و نقل عمومی (تاکسی و اتوبوس‌های شهری) همچنان طی دو نوبت در محل پارکینگ اتوبوسرانی واقع در بلوار غدیر توسط سازمان حمل و نقل بار و مسافر شهرداری گرگان ضدعفونی شود.

صفری بیان کرد: یکی از نقاطی که انتقال ویروس و آلودگی را تشـدید می‌کند مکان‌های جمع‌آوری زباله یا همان باکس‌های زباله تعبیه شـده در سـطح شهر است که برای پیشـگیری از شیوع ویروس دستور شست‌وشوی دائم پس از تخلیه زباله به صورت روزانه داده شده است.

سخنگوی شرکت آب و فاضلاب استان اصفهان:

ریزش خیابان میرزا طاهر ارتباطی به فرونشست زمین ندارد

اصفهان -راعی

سـخنگوی شرکت آب و فاضلاب اسـتان اصفهان گفت: حادثه خیابان میرزاطاهـر اصفهـان و ایجاد حفره در آن ارتباطی با موضوع فرونشسـت و فروچالـه در اصفهان ندارد و تنها به دلیل آب ناشـی از حوادث لوله آب که محل خط فاضلاب قدیم بوده ، این محل اندکی دچار نشست شد.

اکبـر بنی طبا درباره سـقوط یک دسـتگاه اتوبوس شـرکت واحد در حفره ای به ابعاد ۱۰ متر در ۴ متر به عمق یک ونیم الی ۲ متر در خیابان میرزاطاهر اصفهان، اظهار کرد: پیشـتر در این محل یک خط شبکه قدیمی فاضلاب وجود داشـت که اکنون در مدار نیست، اما به دلیل شکستگی لوله آب شاهد ریزش این بخش از خیابان بودیم.

وی با بیان اینکه مدتی قبل اصلاح شبکه فاضلاب این منطقه انجام شده بود، گفت: مسـیر قبلی فاضلاب قبلا از مدار خارج شـده بود و با شکستگی لوله آب در این محل، میزانی آب تجمع پیدا کرده بود که متاسفانه منجر به نشست زمین در خیابان میرزاطاهر اصفهان شد.

سـخنگوی شرکت آب و فاضلاب اسـتان اصفهان با بیان اینکه در حال حاضر بار شـبکه فاضلاب در این محل نیست و تنها آب در این محل جمع شـده است، تاکید کرد: این قسمت از زمین نیاز به بازسازی ندارد و شرکت آبفا به دنبال پر کردن زمین با شن و ماسه است و سپس این بخش از خیابان را آسفالت خواهد کرد و خوشبختانه در این منطقه قطعی آب نداریم.

بنی طبا تصریح کرد: حادثه خیابان میرزاطاهر اصفهان و ایجاد حفره در آن ارتباطی با موضوع فرونشست و فروچاله در اصفهان ندارد.

لازم به ذکر اسـت که حادثه سـقوط یک دستگاه اتوبوس شرکت واحد در حفره ایجاد شـده در زمین خیابان میرزاطاهر اصفهان هیچ حادثه جانی نداشته است.

آفرینش

روزنامه مستقل صبح ایران

2411200662690001

سه شنبه ■ ۲۳ اردیبهشت ۱۳۹۹ ■ ۱۸ رمضان ۱۴۴۱ ■ ۱۲ می ۲۰۲۰ ■ شماره ۶۳۸۹ ■ سال بیست و دوم ■ هشت صفحه ■ ۱۰۰۰ تومان

www.Afarinesh-daily.com

سخنگوی دولت:

بازگشایی اماکن مذهبی ،رستوران‌ها و آرایشگاه‌ها بعد از ماه رمضان

همین صفحه



رئیس کل بانک مرکزی:

نرخ سود بین بانکی به ۱۲ درصد کاهش یافت

۶



پایان کش‌مکش‌ها در فوتبال؛

اساس‌نامه فدراسیون در فیفا تایید می‌شود؟

۸

جزئیات حادثه شناور کنارک تشریح شد؛

حادثه شناور کنارک ۱۹ شهید و ۱۵ مجروح درپی داشت

در ادامه بحران کرونا؛

چین یک شهر جدید را قرنطینه کرد

درهمین صفحه

پراید ۹۰ میلیونی دلیل برکناری؟

وزیر صمت برکنار شد

۲

بلاتکلیفی مردم؛

رابطه مردم، مسئولان و گرانی



همین هفته گذشته بود که با سخنان عجیب مدیرعامل دوشرکت خودروسازی، اجازه افزایش قیمت ۳۵ درصدی خودرو توسط رئیس‌جمهور اتفاق افتاد. قیمت پراید درب کارخانه به ۹۰ میلیون و در بازار به ۱۰۰ میلیون رسید.

اما از عجایب و غرایب این ماجرا آن‌که اکنون مسئولان از مردم می‌خواهند نخرند، تا ارزان شود؟! آیا می‌شد دستور افزایشی اتفاق نیفتد تا دوباره مردم متهم به ازدحام در خرید نشوند، که دوباره از آن‌ها خواسته شود که اگر نخرید ارزان می‌شود؟ واقعا اگر مردم کالای گران شده را نخرند، قیمت آن کالا ارزان می‌شود؟ وقتی قیمت کالایی با یک مصاحبه پرهیاهو افزایش می‌یابد، مسئولان به جای نظارت و پیگیری موضوع و علت‌های افزایش این قیمت‌ها در مورد هر کالایی و کنترل اوضاع بازار، صرفا از مردم می‌خواهند نخرند!

آیا به همان ترتیب اگر مردم بنزینی را قیمتش توسط خود دولت افزایش یافته نخرند، ارزان می‌شود؟

آیا اگر مردم پرایدی را که توسط خود دولت مجوز گران شدن گرفته، نخرند، ارزان می‌شود؟ آیا منظور از رونق اقتصادی گران کردن توسط دولت و توصیه شدن مردم به نخریدن بازهم توسط دولت بود؟

آیا منظوراز رونق اقتصادی اعلام کف یک میلیون و هشتصدی حقوق کارگری و به دنبال آن اعلام خط فقر ۹ میلیون تومانی، هر دو توسط خود دولت بود؟

یعنی تنها توصیه‌ای که یک مسئول در بدنه دولت می‌تواند به مردم بکند این است که «نخرید!». در حالی که نه گمرک سنگین برای واردات خودرو برداشته می‌شود، نه نظارت خاصی روی قیمت‌ها و نحوه تولید و استاندارد و غیراستاندراد بودن آن وجود دارد. تنها کاری مسئولان در ارتباط با تورم و گرانی می‌کنند توصیه به نخریدن است؛ و این یعنی تنها راه حل اقتصادی موجود در جامعه ما.

زمان ثبت نام دوره‌های کاردانی فنی و حرفه‌ای اعلام شد

صفحه ۳



با هدف تجلیل از اعضای هیات علمی برگزیده، پیشکسوتان، مدیران و کارشناسان برتر حوزه آموزش، هفتمین جشنواره آموزش دانشگاه تهران با حضور مسوولان دانشگاه برگزار شد.

عکس : همایون بدیع فر

آیت‌الله رئیسی:

برخورد قضایی با اخلالگران بازار ارز و خودرو ادامه دارد

صفحه ۲

سخنگوی سازمان سنجش آموزش کشور؛

ثبت نام کنکور سراسری ۹۹ تمدید شد

ادامه در صفحه ۳

رئیس شورای رقابت خبر داد؛

نرخ محصولات ایران‌خودرو ۱۰ درصد و سایپا ۲۳ درصد افزایش می‌یابد

ادامه در صفحه ۶

مدیرکل توسعه اشتغال وزارت کار :

آغاز ثبت نام کارفرمایان برای دریافت وام کرونایی از روز چهارشنبه

علاالدین ازوجی گفت: کارفرمایان از چهارشنبه همین هفته می‌توانند برای دریافت تسهیلات کرونایی به تدریج در سامانه کارا ثبت نام کنند.وی اظهار داشت: ابتدا پیامک‌هایی از وزارت تعاون، کار و رفاه اجتماعی برای بیش از یک میلیون واحد اقتصادی به شدت آسیب دیده از پنج شنبه گذشته آغاز شده و طی امروز یا فردا به پایان می‌رسد.

جزییات ثبت نام غیرحضوری برای دریافت وام مسکن

مدیر امور اعتباری بانک مسکن گفت: در حال حاضر این امکان به وجود آمده است که افراد بتوانند به صورت غیرحضوری تقاضای دریافت تسهیلات مسکن را داشته باشند.حسن علمداری اعطای غیرحضوری تسهیلات مسکن اظهار داشت: در حال حاضر این امکان به وجود آمده است که افراد بتوانند به صورت غیرحضوری تقاضای دریافت تسهیلات مسکن را داشته باشند.

ادامه در صفحه ۶

سرمقاله

باگرامی داشت یادشهدای ناوچه کنارک؛

خطرات و تبعات نگران کننده حوادث نظامی



حمیدرضاعسگری

hamidasgari2020@yahoo.com

خبر شلیک اشتباهی ناو جماران به ناوچه "کُنارک" نیروی دریایی ارتش ایران در محدوده آب های بندرجاسک و شهادت ۱۹ تن و مجروح شدن ۱۵ خدمه آن، بسیار تلخ و ناراحت کننده بود. البته رشادت نیروهای دریایی در نجات همکاران و همرزمانشان قابل تحسین است.

اما این حادثه بهانه ای است برای پرداختن به اشتباهات سهوی نظامی که بعضاً موجب بروز خطرات و تبعات جانی و احتمالا درگیری نظامی خواهد. قدرمسلم اشتباه در هر حوزه اجرایی و میدان عملی، امری محتمل است، اما این اشتباهات در عرصه نظامی بسیار مخاطره آمیز خواهد بود و تبعات آن صرفاً در میدان حادثه محدود نمی شود.

درخبرها آماده، حادثه ناوچه کنارک در یک مانور و آماده سازی نظامی رخ داده است. حال اگر میدان این عملیات آب های آزاد و بین المللی و در مجاورت نیروهای نظامی خارجی بود، چه تبعاتی را می توانست به همراه داشته باشد؟!

اگر به جای ناوچه کنارک، یک ناوچه آمریکایی یا یکی از کشتی ها و ناوچه های کشورهای غربی یا عربی و دیگر کشورهای خارجی مورد اصابت قرار می گرفت، دیگر دامنه تبعات آن تنها درمیدان حادثه باقی نمی ماند و فضای ملتهب خلیج فارس را به سمت انفجار می کشاند.

در قضیه هواپیمای اکراینی دیدیم که یک حرکت سهوی که پشت آن هیچ نیت و دشمنی نبود، چگونه موجب فشارهای روانی و سیاسی برکشورمان شد و رسانه های جهانی با توسل به آن اقدام به انحراف افکارعمومی از ترور فرمانده نیروی قدس و فضای احساسی ایجاد شده در مورد آن نمودند، جای شاکی و متهم را عوض کردند!.

مراد از طرح این بحث، تاکید بر التهاب شدید منطقه و به خصوص خلیج فارس است که سطح درگیری درآن بعضاً به نقطه آغاز بسیار نزدیک شده و یک جرقه ممکن است، فضا را به سمتی ببرد که پیش بینی آن خارج از حد انتظار باشد. لذا تاکید بر حرفه ای گری نظامی و افزایش ضریب دقت نیروهای نظامی و ایثارگر کشورمان در فضای کنونی، ضرورتی است که امنیت و آرامش کشورمان را تضمین خواهدکرد.

امروز اقتدار ایران در خلیج فارس و آب های بین المللی برای تمامی کشورهای منطقه و نیروهای خارجی اثبات شده است، لذا باید با کاهش ضریب اشتباهات علاوه بر ارتقای جایگاه بین المللی خود در حوزه دریایی، زمینه هرگونه درگیری و یا اشتباه استراتژیک در تصمیم گیری ها و اقدامات عملی در فضایی همچون مانور های نظامی را به حداقل رساند. چرا که اشتباهات در حوزه نظامی، تنها منتسب به همان نیرو نخواهد ماند و دیگر رسته های نظامی را درگیر خواهد کرد.

همچنین تبعات ناشی از اشتباه یک نیروی نظامی در فضایی بین المللی همچون خلیج فارس، محدود به مرتکب شونده نخواهند ماند و با امنیت ملی کشور سروکار خواهد داشت و ممکن است هزینه های جبران ناپذیری را به ملت تحمیل کند.

دراخر یاد شهدای ناوچه کنارک و ایثارگران نیروی دریایی را گرامی میداریم.

سخنگوی دولت:

بازگشایی اماکن مذهبی،رستوران‌ها و آرایشگاه‌ها بعد از ماه رمضان



سخنگوی دولت با بیان اینکه حضور هیچ دانش‌آموزی با بازگشایی مدارس اجباری نخواهد بود، گفت: هفته آینده بازگشایی دانشگاه‌ها وخوابگاه‌های دانشجویی در ستاد ملی مبارزه با کرونا بررسی و تصمیم‌گیری می‌شود.

به گزارش ایرنا ، «علی ربیعی» در نشست خبری خود با اصحاب رسانه، گفت: در ادامه جلسات متناوب ستاد مقابله با کرونا که این‌بار با حضور رهبری تشکیل شد و آخرین شرایط و روندها را مورد بررسی قرار دادیم.

وی خاطرنشان کرد: امروز به مرز گرفتن ۳۰ هزار تست در روز می‌رویم و برنامه داریم به یک میلیون و نیم تست برسیم تا غربالگری تکمیل شود.

نباید فکر کنیم شرایط عادی است

ربیعی افزود: اعتماد برای اینکه آنچه متخصصان ما می‌گویند را آویزه گوش قرار داده و به آن عمل کنیم. در شرایط عادی به سر نمی‌بریم و این تصور نباید به خاطر آنکه در منحنی رو به پایین داریم، شکل بگیرد که شرایط عادی شده است.

وی با بیان اینکه متاسفانه در استان خوزستان طی روز متوالی روند ابتلا و مرگ رو به افزایش بوده است که نشان‌دهنده عدم رعایت پروتکل‌ها و فاصله‌گذاری‌هاست، عنوان کرد: من در جلسه قبل از میانگین ۸۳ درصد گفتم. شاخص‌های آماری ما نشان می‌دهد استان خوزستان زیر ۵۰ درصد مراعات و شاخص همکاری وجود داشته است. این یک نشان برای سایر شهرها است.

با بازگشایی مدارس در ۲۷ اردیبهشت، حضور هیچ دانش‌آموزی اجباری نخواهد بود

ربیعی اضافه کرد: برای بحث آموزش‌های غیرنظری باید فکری می‌شد. در مقاطع بالا و دبیرستانی نیاز به گفت‌وگو و تعامل با معلمان احساس می‌شد. به همین خاطر، به جز مدارس کودکان استثنایی تصمیم گرفتیم از ۲۷ اردیبهشت مدارس با رعایت پروتکل‌های بهداشتی بازگشایی شوند.سخنگوی دولت با بیان اینکه حضور هیچ دانش‌آموزی در مدارس اجباری نخواهد بود.

مساجد و اماکن مذهبی بعد از ماه رمضان بازگشایی می‌شود

ربیعی بیان کرد: در ستاد مقرر شد تمام مساجد و اماکن مذهبی و هیات‌ها از یک طرف و صنوف و رستوران ها آرایشگاه و بعد از ماه مبارک رمضان و با رعایت پروتکل‌های بهداشتی و به صورت تدریجی بازگشایی می‌شود؛ البته در برخی مناطق سفید با رعایت دستور العمل‌های بهداشتی این بازگشایی‌ها انجام شده است.

در ادامه بحران کرونا؛

چین یک شهر جدید را قرنطینه کرد

دولت پکن با کشف کانون جدیدی از بیماران کرونایی، مجبور به قرنطینه کامل شهری واقع در مرز کره شمالی و روسیه شد.به گزارش خبرگزاری مهر به نقل از گاردین، چین در حالی که بعد از تلاش فراوان، شمار ابتلا به کرونا را دو رقمی نگه داشته است، مجبور به قرنطینه یکی دیگر از شهرهای خود شد تا مبادا با تبدیل شدن به کانون جدیدی برای کووید ۱۹، تجربه تلخ همه‌گیری آن در شهر «ووهان» دوباره تکرار شود.

بعد از آنکه ۱۱ مورد ابتلا به ویروس کرونا در شهر «شولان» در مجاورت مرز روسیه و کره شمالی گزارش شد، مقامات چین شهر را به طور کامل قرنطینه کرده و علاوه بر مشاغل، حمل و نقل عمومی را نیز تعطیل کردند.

همه افراد مبتلا در اثر ارتباط با زنی که به ارائه خدمات خانه‌داری مشغول است آلوده شده‌اند حال آنکه وی می‌گوید اخیراً به شهر دیگری سفر نداشته است.آمار رسمی چین حاکی از آن است که در این کشور در مجموع، ۸۲ هزار و ۹۱۸ نفر به کرونا مبتلا شدند که از این میان، ۴ هزار و ۶۳۳ نفر جان خود را از دست داده‌اند.



آموزش اجرای طرح فاصله‌گذاری اجتماعی در اردبیل



دستگیری معترضان به قرنطینه در ملبورن استرالیا

خبر

جزئیات حادثه شناور کنارک تشریح شد؛

حادثه شناور کنارک ۱۹ شهید و ۱۵ مجروح درپی داشت

روابط عمومی نیروی دریایی ارتش جمهوری اسلامی ایران با تشریح چگونگی بروز حادثه برای یکی از شناورهای سبک در منطقه عمومی آب‌های جاسک و چابهار، اعلام داشت: در این حادثه ۱۹ تن شهید و ۱۵ نفر مجروح شدند که در وضعیت مناسبی به سر می‌برند.

به گزارش روابط عمومی نیروی دریایی ارتش، در حین انجام تمرین دریایی توسط تعدادی از شناورهای نیروی دریایی ارتش در آبهای جاسک و چابهار، شناور پشتیبانی سبک کنارک دچار حادثه شد و تعدادی از دریادلان نیروی دریایی به فیض شهادت نائل آمدند.

پس از این حادثه تیم‌های امداد و نجات دریایی در فاصله کوتاه در محل حضور یافته و مجروحان و شهدا را از شناور تخلیه و به مراکز درمانی منتقل کردند. نیروهای مستقر در شناور مذکور رشادت مثال زدنی در نجات جان همرزمان خود به خرج دادند.تعداد شهدای این حادثه ۱۹ تن بوده و تعداد مجروحان نیز ۱۵ نفر است که در وضعیت مناسبی به سر می‌برند.

بر اساس این گزارش شناور حادثه‌دیده کنارک طی عملیاتی برای بررسی‌های فنی به محل اسکله دریایی منطقه منتقل شده است.

نماینده دموکرات آمریکا: فشار حداکثری علیه ایران به شکل فاجعه‌باری شکست خورده است

یک نماینده دموکرات آمریکا با انتقاد از خروج یک جانبه دونالد ترامپ از برجام گفت: سیاست فشار حداکثری علیه ایران به شکلی فاجعه بار شکست خورده است.

به گزارش ایسنا، آدام شف عضو برجسته مجلس نمایندگان آمریکا به توئیت اخیر وزیر امور خارجه کشورش که در آن مدعی شد "امنیت آمریکایی ها با خروج از برجام بیشتر شده است" واکنش نشان داد و ادعای او را زیر سوال برد.آدام شف در توئیتر خود نوشت: ترامپ (رئیس جمهور آمریکا) دو سال پیش به طور یک جانبه از توافق هسته ای با ایران خارج شد. از آن زمان، "فشار حداکثری" (علیه ایران) ما را تنها به جنگ نزدیک و زمان گریز هسته ای ایران برای دستیابی به سلاح را کمتر کرده است.وی در ادامه تاکید کرد: هیچ توجیهی نمی تواند این سیاست را که به طرزی فاجعه بار شکست خورده، نجات دهد.

اِنَّا لِلّٰهِ وَاِنَّا اِلَیهِ رَاجِعُونَ

جناب آقای دکتر مهدی فضلی

مدیرعامل گروه صنعتی گلرنگ

درگذشت پدر بزرگوارتان حاج محمد کریم فضلی را به شما و خانواده محترمتان تسلیت می‌گویم و از خداوند منّان برای آن مرحوم غفران و رضوان الهی و برای بازماندگان صبر جمیل و اجر جزیل خواستارم.

عبدالله جاسبی

عضو شورای عالی انقلاب فرهنگی

خبر

گزارش یک رسانه صهیونیستی از تلاش اسرائیل برای تداوم فشار بر ایران

روزنامه اسرائیلی در گزارشی به تلاش اسراییل برای تداوم فشار بر ایران پرداخت به گزارش ایلنا، رسانه صهیونیستی هاآرتص در گزارشی ضدایرانی نوشت: اسرائیل سعی کرده است تا تلاش‌ها را برای کاهش تحریم‌های بین‌المللی اعمال شده علیه ایران و تلاش برای مقابله با مانع‌تراشی برای ارسال کمکهای بشردوستانه بی‌اثر کند.این روزنامه به نقل از منابع دیپلماتیک آگاه، مدعی شد که اسرائیل به دنبال ادامه سیاست حداکثر فشار بر ایران، حتی در میان بحران کروناویروس است.منابع دیپلماتیک رژیم صهیونیستی در این باره مدعی شدند: حتی اگر کمک‌های بشردوستانه وجود داشته باشد، باید اطمینان حاصل کرد که این امر به مقابله با ویروس اختصاص می‌یابد.

بغداد: همکاری امنیتی ایران، عراق، روسیه و سوریه ادامه دارد

فرماندهی عملیات مشترک عراق اعلام کرد که همکاری امنیتی این کشور با ایران، روسیه و سوریه ادامه دارد.به گزارش ایسنا به نقل از شبکه النور، تحسین الخفاجی، سخنگوی فرماندهی عملیات مشترک عراق اعلام کرد: همکاری امنیتی چهارجانبه فرماندهی عملیات مشترک عراق با ایران، روسیه و سوریه در مبارزه با بقایای داعش همچنان ادامه دارد.الخفاجی در ادامه تاکید کرد: فرماندهی عملیات مشترک عراق برای دستیابی به اطلاعات جدید و هدف قرار دادن نیروهای داعش با ائتلاف چهارجانبه که متشکل از عراق، ایران، روسیه و سوریه است، همکاری می کند.

نماینده روسیه در سازمان‌های بین‌المللی؛

آمریکا در شورای حکام منزوی شده است

نماینده روسیه در سازمان‌های بین المللی در وین، با انتقاد از تلاش‌های آمریکا برای از بین بردن کامل برجام، این توافق بین‌المللی را شاهکار دیپلماسی خواند.به گزارش مهر، «میخائیل اولیانوف» نماینده روسیه در سازمان‌های بین‌المللی، با انتشار پیامی در توئیتر در واکنش به اقدامات آمریکا نوشت: اغلب کشورها دیدگاه متفاوتی (با آمریکا) دارند. آنها معتقدند که برنامه جامع اقدام مشترک (برجام) شاهکار دیپلماسی بود؛ یک مشارکت اصلی برای تقویت رژیم منع اشاعه هسته‌ای در جهان.

دلار رشد قیمت را تجربه کرد

صرافی‌های بانک‌ها از صبح روز، بیست و دوم اردیبهشت، قیمت دلار را برای فروش به مردم ۱۶ هزار و ۵۰۰ تومان اعلام کرده‌اند که نسبت به روز گذشته با افزایش همراه بود.به گزارش اقتصاد نیوز، دلار مانند روز قبل رشد قیمت را تجربه کرد. دلار که روز قبل تا ۱۶،۲۱۰ (شانزده هزار و دویست و ده) تومان رسیده بود، روز گذشته با رشد ۱.۷۵ درصدی به ۱۶،۵۰۰ (شانزده هزار و پانصد) تومان رسید.

آیت‌الله رئیسی:

برخورد قضایی با اخلالگران بازار ارز و خودرو ادامه دارد



رئیس قوه قضاییه گفت: برخوردهای قاطع قضایی با اخلالگران بازار ارز و خودرو ادامه دارد.

به گزارش مهر، آیت‌الله سید ابراهیم رئیسی در جلسه شورای عالی قوه قضاییه با تبریک ولادت با سعادت امام حسن مجتبی (ع)، آن حضرت را جلوه کرامت، عقلانیت و ایستادگی در راه خدا و صبر و مقاومت را از آموزه‌های ایشان دانست.

◆ قاطع و خستگی ناپذیر با قاچاق مبارزه می کنیم

رئیسی با اشاره به بیانات مقام معظم رهبری درباره الزامات و اقتضائات جهش تولید، بر لزوم برنامه ریزی برای اجرای فرامین ایشان از سوی همه دستگاه‌ها تأکید و سه مأموریت مهم قوه قضاییه در این زمینه را تبیین کرد.

رئیس قوه قضاییه «مبارزه با قاچاق سازمان‌یافته» را از دغدغه‌های همیشگی مقام معظم رهبری دانست و گفت: مبارزه با قاچاق نیازمند تصمیمات اصولی در بخش های پولی و بانکی است تا قاچاق کالا برای قاچاقچی صرف نکند.

رئیسی در همین راستا به نشست اخیر خود با مسئولان ستاد مبارزه با قاچاق کالا و ارز اشاره کرد و افزود: همه دستگاه‌ها کارنامه‌ای در زمینه مبارزه با قاچاق دارند اما ارائه آمار کافی نیست و برای کسب توفیق در این زمینه، نیازمند سازوکارهای دقیق و یک سلسله اقدامات هماهنگ در بخش های مختلف اجرایی و اطلاعاتی و قضایی هستیم.

◆ دادگاه های تجاری به زودی تشکیل می شوند

رئیس قوه قضاییه، دومین موضوع محوری بیانات مقام معظم رهبری را «تشکیل دادگاه‌های تجاری» عنوان کرد و گفت: اگر قاضی ما در دادگاه‌های تجاری رای خود را بر اساس نظر کارشناسان بازار و فعالان اقتصادی صادر کند، بی تردید رای او از اعتبار بیشتری برخوردار خواهد بود.

رئیسی با تأکید بر این‌که نگاه تجاری و اقتصادی و نگاه متخصصانه به پرونده‌ها، به تصمیم سازی و تصمیم گیری درست و صدور رای متقن کمک می‌کند و تاثیر مستقیمی بر فضای کسب‌وکار مردم نیز خواهد داشت، از تشکیل قریب‌الوقوع دادگاه‌های تجاری در تهران و مراکز استان‌ها و برخی شهرستان‌ها خبر داد.

◆ نظام توزیع و تولید خودرو نیازمند جراحی است

رئیسی در همین زمینه به دغدغه مردم از افزایش قیمت خودرو اشاره کرد و با اشاره به نارضایتی همزمان تولیدکننده و مصرف‌کننده از این وضعیت، تأکید کرد: نظام تولید و توزیع خودرو نیازمند جراحی است و روش توزیع نباید هیزم برای شعله‌ور شدن آتش دلالان شود.

رئیس قوه قضاییه با تأکید بر این‌که امروز اصلاح وضعیت بازار خودرو مورد تأکید همگان است، متذکر شد: به وزیر پرتلاش صمت گفتم که لازم است نظام تولید و توزیع خودرو با همکاری دستگاه‌های مختلف مورد بازنگری قرار گیرد.

◆ برخورد قاطعانه دستگاه قضا با اخلالگران

رئیسی افزود: آقایان گاهی در سخنانشان در رسانه‌ها می‌گویند باید با دلالانی که نظام تولید و نظام بازار را مختل می‌کنند برخورد شود و مردم هم می‌بینند که دستگاه قضایی قاطعانه با اخلالگران نظام تولید و توزیع و نظام ارزی و پولی و بانکی برخورد می‌کند اما این برخوردها اصلاح‌کننده نظامات نیست.

رئیس قوه قضاییه بر همین اساس خاطر نشان کرد که تا دولت اقدام به اصلاح برخی ساز و کارهای اجرایی نکند، از درون نظام های مالی و بانکی و ارز و طلا و همچنین نظام تولید و توزیع، افراد دلال و اخلالگر بیرون می‌آید.

پراید ۹۰ میلیونی دلیل برکناری؟

وزیر صمت برکنار شد

با رسیدن قیمت پراید به ۹۰ میلیون تومان، انتقادات از وزیر صمت به اوج رسید.

رئیس جمهوری، رحمانی وزیر صمت (صنعت، معدن و تجارت) را از این سمت برکنار و حسین مدرس خیابانی را به عنوان سرپرست این وزارتخانه منصوب کرد.

به گزارش عصر ایران، رضا رحمانی به دلیل مسائل مختلف از جمله افزایش جهشی قیمت پراید و توزیع کالا مورد انتقاد شدید قرار گرفته بود.

در روزهای اخیر با رسیدن قیمت پراید به ۹۰ میلیون تومان، انتقادات از وزیر صمت به اوج رسید. او با صدور دستوری ۲۴ ساعت مهلت برای ساماندهی بازار تعیین کرد اما با پایان این مهلت، خبر برکناری او منتشر شد.

امکان عزل حقوقدانان شورای نگهبان از سوی مجلس فراهم شد

بر این اساس، در صورتی که حقوقدانان شورای نگهبان در مرحله اول در مجلس رأی نیاوردند، ملاک رأی گیری ماده ۱۱۷ است و «اکثریت مطلق آراء» نصاب رأی گیری محسوب می شود.

نمایندگان مجلس شورای اسلامی سازوکار استیضاح و عزل اعضای شورای نگهبان را تعیین کردند.به گزارش ایلنا، در جلسه علنی مجلس شورای اسلامی نمایندگان در جریان بررسی طرح اصلاح آیین نامه داخلی، ماده ۲ این طرح به تصویب رسید.بر اساس ماده دو این طرح، جزء ۲ بند (ز) ماده ۱۱۷ قانون به بند (د) این ماده منتقل می شود.

یک نکته از هزاران

بپذیریم که فقیرماندن یک جامعه برای دولت بیشتر هزینه دارد!



استان خوزستان، یکی از استان‌های محروم کشورماست در هر زمینه‌ای؛ هم در زمینه مادی و هم در مسائل فرهنگی؛ استانیست با کمترین امکانات و خدمات اجتماعی و نیز مشکلاتی از قبیل نداشتن مراکز و مدارس استاندارد آموزشی. این روزها هم در اخبار مختلف می‌شنویم که مردمان این استان هم مانند استان محروم دیگر مرزی، هم مشکل هویتی دارند-بی‌شناسنامه و کارت ملی- و هم مشکلات متعدد ناشی از کم یا بی‌سوادی و بازماندگی از تحصیل.

حال با توجه به تمام این نکات گفته شده و نیز نکات بسیاری که از نظر دور مانده، این استان درگیر بحران رو به افزایش و گسترش کرونا شده است؛ هر چند بنا به گفته استاندار خوزستان علت بالا بودن این آمار، گرفتن تست از مردم و مشخص شدن بیماران است، اما این مسئله نکته مثبتی در مورد این استان نیست. این‌که امکان گرفتن تست کرونا در این استان وجود داشته، به خودی خود نکته مثبتی است، اما به هرحال مردم در این استان درگیر بیماری هستند، و به دلیل ابتلا به کووید۱۹، بستری می‌شوند و یا جان خود را از دست می‌دهند.

نکته قابل تامل در مورد فقر و محرومیت این است که این پدیده، هزینه‌های بسیاری بر دوش دولت می‌گذارد، تداوم فقر و محرومیت و عدم توجه برخی از مسئولین به این امر و نبود اراده خاصی از سوی برخی برای رهایی این استان‌ها از شرایط فعلی، هزینه مادی و معنوی-فرهنگی- زیادی بر دوش دولت می‌گذارد؛ ضمن این‌که سرمایه اجتماعی را که دولت به هرحال به آن نیاز دارد، تضعیف می‌کند.

لاجرم، برای فقر و محرومیت‌زدایی در این مناطق، باید به‌صورت زیرساختی و عمقی عمل کرد و از آگاهی بخشی و تامین امکانات آموزشی، سواد و حرفه‌آموزی آغاز کرد-در استانی که کشاورزی و تولید خرمای آن تا حدود زیادی از بین رفته، برخی ازمردم ناچار وارد بخش قاچاق و دلالی شده‌اند.

تامین مالی، بخشی از وظایف دولت در مورد محرومین است؛ اگر همین محرومان سواد و اطلاعات بیشتر و حتی ابتدایی داشته باشند، مسلما خود پیش از دولت‌مردان برای تغییر و ضعیت خود اقدام خواهند کرد و همین مسئله از بار و هزینه‌ای که دولت متحمل می‌شود، خواهد کاست.

به هرحال، کروناویروس در حال درنوردیدن این استان است؛ به دستور و تصمیم استانداری این استان، ۹ شهرستان باوی، هویزه، اهواز، حمیدیه، هندیجان، دزفول، شوشتر، کارون و مسجدسلیمان تا پایان هفته تعطیل خواهند بود و مردم باید در خانه بمانند.

استاندار خوزستان گفته است به درخواست والدین دانش‌آموزان و مردم خوزستان، طی نشست کارشناسی سه ساعته با حضور مسئولان متولی دانشگاهی و آموزش‌وپرورش ،سیاسی و امنیتی و ... تصمیم‌هایی در رابطه با تعطیلی و اجرای پروتکل‌های بهداشتی گرفته شده است.

دراین استان طبعا به دلیل همان فقر فرهنگی و عدم آگاهی از مسائل بهداشتی معمولی، فاصله‌گذاری‌های ایمنی توسط مردم رعایت نمی‌شود و به همین دلیل تصمیم گرفته شده محدودیت‌هایی در تردد بین مناطق مختلف این استان برقرار شود.



شرکت توزیع نیروی برق استان یزد

نوبت اول

آگهی مناقصه های عمومی (دو مرحله ای)

شرکت توزیع نیروی برق استان یزد در نظر دارد کالاهای مشروحه ذیل را از طریق برگزاری **مناقصه عمومی دو مرحله ای** از فروشندگان دارای استانداردهای مورد تائید شرکت توانیر و واجد شرایط خریداری نماید . لذا متقاضیان شرکت در مناقصه می توانند از تاریخ ۱۳۹۹/ ۰۲ /۲۴ **لغایت ۱۳۹۹/ ۰۲ /۲۹** در ساعات اداری در قبال ارائه فیش بانکی به مبلغ **۳۰۰۰۰۰ ریال** واریز شده جهت دریافت مدارک مناقصه به امور تدارکات این شرکت واقع در یزد – بلوار شهید منتظر قائم یا به سایت شرکت توانیر به آدرس WWW. Tender.tavanir.org.ir یا سایت شرکت توزیع برق استان یزد به آدرس www.yed.co.ir مراجعه و پیشنهادات خود را با وجه به مندرجات دفترچه مناقصه ظرف زمان و مهلت مقرر در جدول زیر به دبیر خانه این شرکت تحویل نمایند .ضمناً به پیشنهادهای تحویل داده شده بعد از انقضاءمدت ، ترتیب اثر داده نخواهد شد . کارفرما در رد یا قبول یک یا کلیه پیشنهادات مختار است.

شماره مناقصه	شرح کالا	مقدار	تضمین شرکت در مناقصه	نوع تضمین	زمان تحویل پاکات	تاریخ تحویل پاکات	زمان بازگشائی پاکات الف و ب	تاریخ بازگشائی پاکات الف و ب
۹۹/۱۰۷/۶۰۳	تیر سیمانی گرد ۹*۲۰۰	۱۸۰۰	۱.۳۷۸.۰۰۰.۰۰۰	۱- ضمانتنامه بانکی ۲- چک بانکی ۳- مطالبات ٤- اوراق مشارکت بی نام	ساعت ١٤:٣٠	۱۳۹۹/ ۰۳ /۰۳	ساعت ۱۰:۳۰	۱۳۹۹/ ۰۳ /۰۶
	تیر سیمانی گرد ۱۲*٤۰۰	۷۵۰						

۱- هزینه درج آگهی مناقصه و کسورات قانونی به عهده برنده مناقصه میباشد.
۲- داوطلبان می توانند جهت کسب اطلاعات بیشتر با شماره تلفن: ۳٦۲٤۸۹۸۹ – ۰۳۵ امور تدارکات تماس حاصل نمایند.

روابط عمومی شرکت توزیع نیروی برق استان یزد

۱۷۳۶

شرکت توزیع نیروی برق استان کرمانشاه (سهامی خاص)

نوبت دوم

آگهی مناقصه عمومی (دومرحله ای)

شرکت توزیع نیروی برق استان کرمانشاه درنظر دارد اقلام مشروحه ذیل را از طریق مناقصه عمومی خریداری نماید. لذا کلیه فروشندگان و تولیدکنندگان واجد شرایط می توانند جهت دریافت اسناد مناقصه پس از درج نوبت دوم این آگهی مورخ ۹۹/۲/۲۳ در روزنامه آفرینش به مدت پنج روز کاری به امور تدارکات این شرکت واقع در کرمانشاه – خیابان شهید امجدیان (سیلو) و یا به سایت های http://iets.mporg.ir ، www.tavanir.org.ir و www.kpedc.ir مراجعه نمایند.

شماره مناقصه	شرح مناقصه	مبلغ برآورد اولیه (ریال)	مبلغ تضمین شرکت در مناقصه (ریال)
۹۹/۱۵	خرید ۲۶۳۵۰ عدد انواع پیچ و مهره و ۵۰۰۰ عدد پایه رأس تیر ۷۰ سانتی مقره سیلیکونی تولید داخل (از محل اعتبارات داخلی)	۵/۹٤۳/۰۹۵/۰۰۰	٤۶۲/۰۰۰/۰۰۰
۹۹/۱۶	خرید ۱۸۵۰۰ عدد انواع فیوز تکفاز و سه فاز تولید داخل (از محل اعتبارات داخلی)	۵/۱٤۵/۰۰۰/۰۰۰	٤۲۱/۲۵۰/۰۰۰

توضیحات:
- نوع تضمین شرکت در مناقصه (ضمانت نامه بانکی و یا واریز وجه نقد)
- مهلت و مکان تسلیم پیشنهاد تا ساعت ۱۲:۳۰ روز چهارشنبه مورخ ۱۳۹۹/۳/۷، دبیرخانه شرکت
- زمان و مکان بازگشایی پاکات ساعت ۱۳:۳۰ روز چهارشنبه مورخ ۱۳۹۹/۳/۷، اتاق کنفرانس شرکت
- به پیشنهادهای فاقد سپرده، سپرده مخدوش، سپرده های کمتر از میزان مقرر، چک شخصی و نظایر آن مطلقاً ترتیب اثر داده نخواهد شد.
- به پیشنهادهای فاقد امضاء، مشروط، مخدوش و پیشنهاداتی که بعد از انقضاء مدت مقرر در اسناد مناقصه واصل می شود، مطلقاً ترتیب اثر داده نخواهد شد.
- سایر اطلاعات و جزئیات مربوطه در اسناد مناقصه مندرج است.
- جهت کسب اطلاعات بیشتر با شماره تلفن ۳۸۲٤۵۹۹۰-۰۸۳ تماس حاصل نمائید.

روابط عمومی
شرکت توزیع نیروی برق استان کرمانشاه

۱۸۲

شرکت مخابرات ایران منطقه آذربایجان غربی

آگهی مناقصه عمومی یک مرحله ای

مناقصه گزار: شرکت مخابرات ایران – منطقه آذربایجان غربی
موضوع ، شماره، تاریخ و مبلغ سپرده شرکت در مناقصه: بشرح مندرج درجدول ذیل.
مهلت خرید اسناد مناقصه: از تاریخ ۹۹/ ۰۲ /۲۲ تا تاریخ ۹۹/ ۰۲ /۳۱
مهلت تحویل اسناد مناقصه: حداکثرتا آخروقت اداری مورخه ۹۹/ ۰۳ /۱۰
تاریخ بازگشایی پاکات(الف و ب و ج) مناقصه گران: ساعت ۱۰ مورخه ۹۹/ ۰۳ /۱۲
شرایط شرکت کنندگان: تطبیق موضوع فعالیت شرکت، طبق اساسنامه با موضوع مناقصه.

مناقصه			
موضوع	شماره	تاریخ	مبلغ سپرده درمناقصه (ضمانتنامه یا چک تضمین شده بانکی)
خرید کابل نوری خاکی و هوایی و کانالی	هـ /۹۹/ ۱٤	۹۹ /۰۲ /۱۷	۱۹۰،۰۰۰،۰۰۰ (یکصد و نود میلیون) ریال

طریقه تهیه اسناد مناقصه:
واریز مبلغ ۱۰۰۰۰۰ ریال، به حساب شماره ۱٦۸۰۵۸۰۵۸۲ بانک ملت کد شناسه ۱۲۰۰۰۹۷۵۳۹۲۲۱۳، قابل واریز در کلیه شعب، بنام شرکت مخابرات ایران- منطقه آذربایجان غربی و ارائه آن در ساعات اداری به مدیریت تدارکات به آدرس ارومیه، بلوار ارتش، ساختمان مرکزی مخابرات، طبقه پنجم، اتاق ۵۲۲، تلفن ۰٤٤۳۱۹۱۳۵۲۲.
محل تحویل اسناد: دبیرخانه مخابرات به آدرس : ارومیه – خیابان ارتش – ساختمان مرکزی مخابرات – طبقه دوم – اتاق ۲۲۲. ضمناً در صورت نیاز به اطلاعات بیشتر با تلفنهای ۰٤٤۳۳٤۱۹۱۹ و دورنگار ۰٤٤۳۳٤۵۰٦٤۵و درخصوص مسائل فنی با شماره ۰٤٤۳۳۳۷٤۵۱۰ تماس گرفته شود.

شرکت مخا برات ا یران منطقه آذربایجان غربی

۱۹۳

خبر

رئیس دانشگاه پیام نور:

آزمون‌های پایان ترم دانشگاه پیام نور، غیرحضوری برگزار می‌شود

رئیس دانشـگاه پیام‌نور گفت: آزمون‌های پایان نیمسال جاری دانشگاه پیام‌نور به دلیل شیوع بیماری کرونا غیرحضوری برگزار می‌شود.

به گزارش مهر، محمدرضا زمانی با عنوان اینکه این اولین بار اسـت که آزمون‌های پایان نیمسـال این دانشـگاه از حالت متمرکز و سراسری خارج می‌شـود، افزود: از آنجا که نمی‌دانیم تا زمـان برگزاری امتحانات چه تعداد از اسـتان‌ها در وضعیت سـفید خواهند بود، امتحانات پایان نیمسال جاری بـه صورت غیرمتمرکـز و غیرحضوری با محوریت مراکز دانشـگاه پیام نور در سراسر کشور و اساتید دروس برگزار می‌شود.

وی با عنوان اینکه تامین سـلامت روانی و جسـمی دانشجویان و ایجاد فضایـی بی دغدغه و با امنیت خاطر برای برگزاری امتحانات در اولویت قرار دارد، اظهار داشت: دانشگاه پیام نور در راستای پروتکل‌های ستاد ملی مبارزه بـا کرونا تلاش می‌کند هماهنگی‌ها را مطابق تقویم آموزشـی انجام دهد تا دانشجویان در زمان مقرر امتحانات خود را بر اساس ارزشیابی‌های استاد در قالب آزمون الکترونیکی و یا سایر روش‌های ارزشیابی بگذرانند.

رئیس دانشگاه پیام‌نور تاکید کرد: تقویم آموزشی در دانشگاه پیام نور به هیچ عنوان تغییر نخواهد کرد و آزمون‌ها دقیقاً مطابق با جدول زمان بندی آزمون‌ها به نحوی که ذکر شد، برگزار می‌شود.

وی از برگزاری ترم تابستان مطابق با تقویم آموزشی خبر داد و گفت: در صورت ادامه شیوع بیماری و خطر ابتلای دانشجویان ارائه دروس نظری در ترم تابسـتان نیز به صورت الکترونیکی بوده و دروس عملی به محض اعلام ستاد ملی مبارزه با بیماری کرونا و بدون محدودیت زمانی برای دانشجویان ارائه خواهد شد.

زمانی با عنوان اینکه دانشجویان کلیه اطلاعات آموزشی مربوط به دوره کرونا را می‌توانند از پرتال دانشـگاه به نشـانی www.pnu.ac.ir دریافت کنند، افزود: جلسات دفاع رساله و پایان نامه و ارائه پروپوزال دانشجویان نیز به صورت الکترونیکی در حال انجام است.

رئیس دانشگاه پیام‌نور در پایان ابراز امیدواری کرد: دانشجویان در کمال آرامش و بی دغدغه به سلامت نیمسال جاری را به پایان برسانند.

رئیس دانشگاه خوارزمی:

دانشگاه‌های تهران شرایط بازگشایی را ندارند

رئیس دانشگاه خوارزمی گفت: دانشگاه‌های تهران بعید است بعد از ماه مبارک رمضان شرایط بازگشایی را داشته باشند.

عزیزالـه حبیبـی در گفتگـو با مهر دربـاره اینکه با توجـه به احتمال بازگشـایی دانشـگاه ها بعد از مـاه مبارک رمضان بـرای آموزش حضوری، آیا دانشـگاه ها شـرایط بازگشـایی و برگـزاری امتحانـات را دارند گفت: دانشگاه های تهران بعید است شرایط بازگشایی داشته باشند.

وی ادامه داد: مهمترین چالش ما در حال حاضر اسـکان دانشجویان در خوابگاه اسـت چون باید دانشـجویان با یکدیگر زندگی کنند اگر یک نفر از دانشجویان دارای بیماری باشد با حضور در خوابگاه و یا سلف باعث می شود دانشجویان دیگر نیز مبتلا شوند.

رئیس دانشـگاه خوارزمـی ادامه داد: من فکر می کنم در این شـرایط خانواده دانشجویان نیز به آنها اجازه ندهند در دانشگاه حضور یابند.

وی اظهار امیدواری کرد که شرایط بهتر شود تا حداقل بتوان امتحانات را حضوری برگزار کرد گرچه آن نیز بعید است.

اخیـراً دکتر ایـرج حریرچی، معاون کل وزارت بهداشـت در نشسـت خبری که به صورت ویدئو کنفرانس برگزار شد، در خصوص زمان بازگشایی دانشـگاه‌ها گفت: چون روند نزولی اسـت و همان طور که معاون آموزشـی وزارت بهداشـت دکتر حق دوسـت گفته ممکن اسـت بعـد از ماه رمضان پیشـنهادات و تصمیماتی در سـتاد کشـوری مقابله با کرونا مطرح و اعلام شـود.معاون کل وزارت بهداشت، افزود: اما اگر شرایط فراهم شود حضور در کلاس‌ها اختیاری خواهد بود و اجباری نخواهد بود. اگر روند نزولی بیماری کرونا ادامه پیدا کند حتی ممکن است امتحانات را به صورت حضوری برگزار کنیم و برای ترم بعد آماده شویم.

معاون دانشگاه تربیت مدرس:

برگزاری امتحانات پایان ترم از ۲۱ تیر تا ۸ مرداد

معاون آموزشـی دانشـگاه تربیت مدرس درباره جزییات زمان برگزاری امتحانـات، شـروط حذف درس و ترم و برگـزاری دروس عملی و کارگاهی توضیح داد.

محمدرضـا کلباسـی در گفتگـو با مهر، با اشـاره به آخریـن تغییرات تقویم آموزشی نیمسـال جاری اظهار کرد: زمان پایان کلاس‌ها در دانشگاه تربیـت مدرس ۱۱ تیرماه اسـت و امتحانـات در بازه زمانـی ۲۱ تیرماه تا ۸ مردادماه برگزار می‌شود.

معاون آموزشـی دانشگاه تربیت مدرس با اشاره به اینکه ۳ هفته تقویم آموزشـی را جلو بردیم تـا در صورت نیاز کلاس‌های جبرانی برگزار شـود، افزود: تا اول شهریور نتایج امتحانات و تکلیف دانشجویان مشخص می‌شود.

نحوه برگزاری امتحانات هنوز مشخص نیست

وی دربـاره نحوه برگزاری امتحانات پایان ترم در این دانشـگاه توضیح داد و گفـت: از آنجایی که دانشـکده ها از نظر ماهیت بـا یکدیگر متفاوت هستند و بالطبع آن امتحانات با مدل‌های مختلفی برگزار می‌شود، قرار است جلسـه ای با روسای دانشکده ها داشته باشیم و نحوه برگزاری امتحانات را مورد بررسی قرار دهیم.

کلباسی اضافه کرد: البته آن چیزی که روشن است، این است که نیمی از نمره آزمون پایان ترم مربوط به فعالیت‌های کلاسـی دانشجوست و نیمی دیگر از طریق آزمون پایانی (مجازی یا حضوری) حاصل می‌شود.

برگزاری مصاحبه دکتری در شهریورماه

کلباسی با بیان این مطلب که تصمیم بر این است که مصاحبه دکتری در شهریور ماه برگزار شود، درباره برگزاری جلسات دفاع توضیح داد و گفت: تاکنون حدود ۱۰۰ جلسـه دفاع و رسـاله دکتری به صورت مجازی برگزار شده است.

شروط حذف درس و ترم

وی در ادامـه با تاکید بر اینکه حذف ترم و درس در دانشـگاه عمومی نیسـت و به صورت موردی و در شـرایط خاص مورد بررسی و پذیرش قرار می‌گیرد، خاطرنشان کرد: اگر دانشجویی به کرونا مبتلا شده و یا خانواده او درگیر این ویروس شـده و یا در مناطقی سـکونت داشته اند که به اینترنت دسترسـی نداشـتند، میتوانند تقاضای حذف ترم را تا پایان اردیبهشت ماه ارائه دهند.

دروس عملی و کارگاهی به ترم بعد منتقل می شود

معاون آموزشی دانشـگاه تربیت مدرس با بیان این مطلب که برگزاری دروس عملی و کارگاهی به ترم بعد منتقل می‌شـود، تصریح کرد: البته اگر بعد ماه مبارک رمضان اعلام شود که دانشگاه ها دایر است که احتمال آن را ضعیف میدانم، اساتید میتوانند کلاس‌های عملی را برگزار کنند.

کلباسـی ادامه داد: در خصوص بازگشـایی دانشـگاه ها منتظر ابلاغیه وزارت علوم هسـتیم و تا زمانـی که وزارت علوم دسـتوری نداده، آموزش مجازی ادامه می‌یابد.

سخنگوی سازمان سنجش آموزش کشور؛

ثبت نام کنکور سراسری ۹۹ تمدید شد

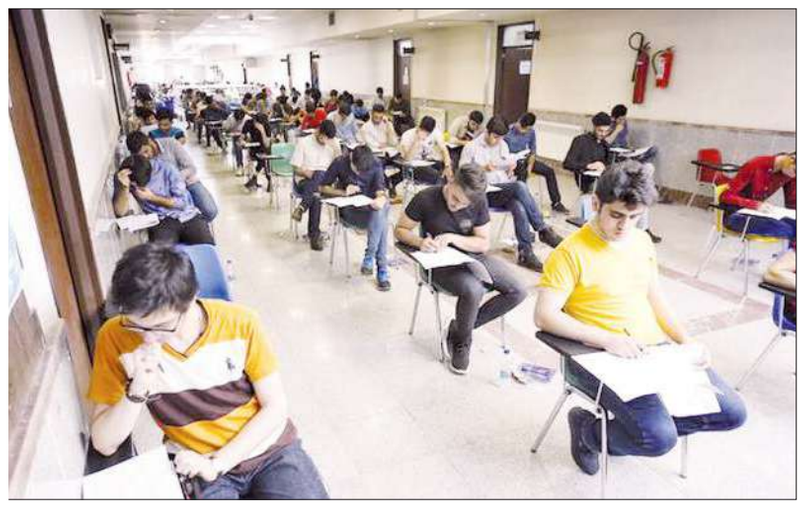

مهلت مجدد ثبت نام و امکان مشـاهده و ویرایش اطلاعات برای داوطلبان کنکور سراسـری سال ۱۳۹۹ فراهم شد.

فاطمه زرین آمیزی - سـخنگوی سازمان سنجش آمـوزش کشـور در گفتگـو با مهـر اظهار داشـت: به دنبال اطلاعیه ۱۶ اردیبهشـت مـاه ۹۹ مبنی بر اعلام تاریـخ جدید برگزاری کنکور سراسـری سـال ۱۳۹۹ (در روزهای ۳۰ و ۳۱ مردادماه ۹۹)، تسـهیلاتی برای داوطلبان در نظر گرفته شد.

سخنگوی سازمان سـنجش آموزش کشور یادآور شد: کنکور سراسری سال ۹۹ به منظور پذیرش دانشجو در رشـته‌های با آزمون در دوره‌های روزانه، نوبت دوم (شـبانه)، نیمه حضوری، مجـازی، پردیس خودگردان دانشگاه‌ها و مؤسسـات آموزش عالی، دانشگاه پیام نور و موسسـات آموزش عالی غیرانتفاعـی و غیر دولتی و همچنیـن رشـته‌های تحصیلی بـا آزمون دانشـگاه آزاد اسلامی صورت می‌گیرد.

وی گفـت: امکان مشـاهده و ویرایـش اطلاعات ثبت‌نامی داوطلبان ثبت نام کننده در کنکور سراسری سـال ۱۳۹۹ و همچنیـن مهلـت جدیـد ثبت‌نام آن دسـته از داوطلبانی که در موعد مقرر موفق به ثبت‌نام نشده‌اند، فراهم شد.

زرین آمیزی خاطرنشان کرد: مقرر شد تسهیلاتی برای ویرایش اطلاعات افرادی که قبلاً در مراحل قبلی (۱۶ تـا ۲۷ دی ماه ۹۸، ۱۲ تا ۱۵ اسـفند) در کنکور سراسری سال ۹۹ ثبت‌نام کرده‌اند ایجاد شود. اطلاعات ثبت‌نامی داوطلبان از روز یکشـنبه ۲۸ اردیبهشـت تا چهارشـنبه ۳۱ اردیبهشـت در پایـگاه اطلاع‌رسـانی سازمان سنجش به نشانی: www.sanjesh.org قرار می‌گیـرد و این داوطلبان، می‌تواننـد در مهلت تعیین شـده نسـبت به مشـاهده و کنترل مجـدد اطلاعات ثبت‌نامی خـود اقدام و در صورت تمایل اطلاعات خود را ویرایش کنند.

وی گفـت: بـه منظـور مسـاعدت و همراهـی با داوطلبانـی که قبـلاً در مهلت مقرر موفـق به ثبت‌نام در آزمون نشـده‌اند، ترتیبی اتخاذ شـده که این دسته از داوطلبان دربازه زمانی یکشـنبه ۲۸ اردیبهشـت تا چهارشنبه ۳۱ اردیبهشت پس از مطالعه دقیق دفترچه راهنمای ثبت‌نام بتوانند نسبت به ثبت‌نام در این آزمون اقدام کنند.

کنکور سراسری سال ۱۳۹۹ در روزهای ۳۰ و ۳۱ مردادماه ۹۹ برگزار می‌شود.

برای دانشگاه فرهنگیان و رجایی؛

جزئیات معرفی‌شدگان تکمیل ظرفیت کنکور ۹۸ منتشر شد

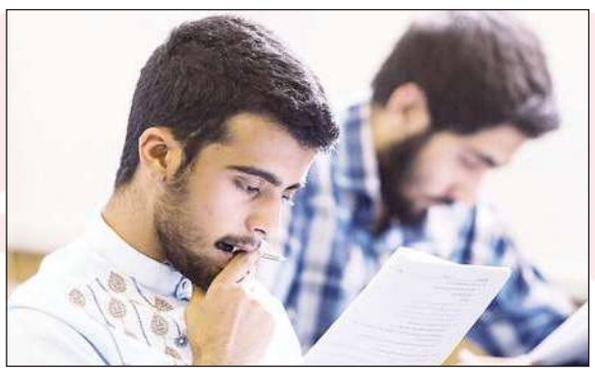

سخنگوی سازمان سنجش آموزش کشـور از انتشـار اطلاعیـه سـازمان سـنجش آموزش کشـور دربـاره اعلام زمـان و محل انجام مصاحبه اختصاصی و بررسـی صلاحیت‌هـای عمومـی از معرفی‌شـدگان بومی برخی اسـتان‌ها در رشـته‌های تحصیلـی پردیس‌هـای دانشگاه فرهنگیان و دانشگاه تربیت دبیر شهیدرجایی در مرحله تکمیل ظرفیت آزمـون سراسـری سـال ۱۳۹۸ خبـر داد.

فاطمه زرین‌آمیـزی در گفت‌وگو با ایسنا ضمن بیان این مطلب اظهار کرد: اطلاعیه سازمان سنجش آموزش کشور درباره اعلام زمان و محل انجام مصاحبه اختصاصـی و بررسـی صلاحیت‌هـای عمومـی از معرفی‌شـدگان بومـی اسـتان‌های ایلام، البرز، بوشهر، تهران، سیسـتان و بلوچسـتان و خوزسـتان در رشـته‌های تحصیلـی پردیس‌هـای دانشـگاه فرهنگیان و دانشـگاه تربیت دبیر شـهیدرجایی در مرحلـه تکمیل ظرفیت آزمون سراسـری سـال ۱۳۹۸ منتشر شد.

وی در ادامـه تصریـح کـرد: پذیرفته‌شـدگان رشـته‌های تحصیلی آزمون سراسـری سال ۹۸ که در ردیف معرفی‌شـدگان هریـک از رشـته‌های تحصیلی پردیس‌های دانشگاه فرهنگیان در مرحله تکمیل ظرفیت قرار گرفته‌اند، درصورتی که برای انجام مراحل مختلف مصاحبه، معاینه مراجعه کرده و به عنوان پذیرفته‌شده نهایی هریک از رشته‌های تحصیلی تکمیل ظرفیـت اعلام قبولی شـوند، مطابق ضوابط، قبولی قبلی آنان لغو شـده و می‌بایسـت در رشته قبولی جدید (تکمیل ظرفیـت) ثبت‌نام کرده و ادامه تحصیـل دهند.بنابراین، امکان بازگشـت و ادامه تحصیل این دسته از پذیرفته‌شدگان در رشـته قبولی قبلی میسر نیست.

سخنگوی سازمان سنجش آموزش کشور افزود: داوطلبان بومی استان‌های مذکور که در ردیف معرفی‌شدگان قرار گرفته‌اند، چنانچه در مراحل مصاحبه و سایر مراحل گزینش شرکت کنند و در ردیف پذیرفته‌شدگان نهایی رشته‌های مربوطه قرار بگیرند، در صورت شـرکت در آزمون سراسری سال ۱۳۹۹ مجاز به انتخاب رشته‌های تحصیلی دوره روزانه نیستند.

زرین‌آمیـزی گفـت: اسـامی پذیرفته‌شدگان نهایی رشته‌های مربوط پـس از انجام مراحل مصاحبه، معاینه و سـایر مراحل گزینش و گزینش علمی نهایی از طریق پایگاه اطلاع‌رسـانی این سـازمان به اطـلاع داوطلبـان خواهد رسید.

بـه گفتـه وی، انجـام مصاحبـه و بررسـی صلاحیت‌هـای عمومـی معرفـی شـدگان بومـی اسـتان‌های ایلام، البرز، بوشـهر، تهران، سیستان و بلوچسـتان و خوزسـتان در رشته‌های تحصیلی دانشـگاه فرهنگیان در مرحله تکمیل ظرفیت آزمون سراسـری سال ۱۳۹۸ در دو بخـش مجـزا خواهـد بـود که برای کسـب اطلاعات بیشـتر معرفی‌شدگان می‌توانند به اطلاعیه کامل مندرج در سـازمان سـنجش به نشانی sanjesh.org مراجعه کنند.

شماره: ۱۲۳/۲۰۲۰/۱۳۹۹ تاریخ: ۲۲/ ۰۲ /۱۳۹۹

هیـات اجرایی برگزاری انتخابات هیئت مدیره اتحادیه های صنفی مرکز استان مازندران
آگهی فراخوان ۱۵روزه دعوت از داوطلبان عضویت در هیئت مدیره وبازرسی اتحادیه صنف ابزار یراق شهرستان ساری

در اجرای ماده ٦ آئین نامه اصلاحیه اجرائی تبصره ۳ ماده ۲۲ قانـون نظام صنفی وبر اساس بند ۱صورتجلسه مورخ ۲۰ /۰۲/ ۹۹ هیات اجرایی برگزاری انتخابات اتحـادیه صنفی مرکـز استان ،بدینوسـیله از داوطلبان عضویت در هیئت مدیره اتحادیـه فوق الذکر دعوت بعمل می آید با در دست داشتن مدارک ذیل جهت ثبت نام و تکمیل فرم مربوط ظرف مدت ۱۵روز از تاریخ ۲۸ /۰۲ /۹۹ لغایـت ۱۱/ ۰۳ /۹۹ به دبیر خانه هیات اجرایـی برگزاری انتخابات واقع در بلوار عسگری محمدیان جنب دخانیات استان اداره صنعت ،معدن وتجارت شهرستان ساری مراجعه نمایند،.بدیهی است پس از اتمام مهلت مقررثبت نام داوطلبین مقدور نمی باشد.

مدارک مورد نیاز جهت ثبت نام: ۱- تصویر پروانه کسب معتبر به همراه اصل آن دارای کد شناسه صنفی (۳برگ) ۲- تصویر از تمام صفحات شناسنامه به همراه اصل آن (۳سری) ۳- شش قطعه عکس ٤×٦ - ٤- تصویر کارت ملی به همراه اصل آن (۳برگ) ٥- تصویر مدرک تحصیلی دیپلم به همراه اصل آن برای افراد فاقد سابقه عضویت در هیات مدیره (۳برگ) ٦- داشتن حداکثر سن در زمان ثبت نام هفتاد و پنج سال (با ارائه شناسنامه وتصویر آن) ۷- کد رهگیری

شرایط داوطلبان (جهت اطلاع) عبارتست از: ۱- تابعیت جمهوری اسلامی ۲- اعتقاد و التـزام عملی به جمهوری اسلامی ایران ۳- نداشتن سوء پیشـینه کیفری موثر ٤- عدم ممنوعیت تصرف در اموال ، مانند حجر ، ورشکستگی و افلاس ٥- عدم اعتیاد به مواد مخدر ٦- عدم اشتهار به فسـاد ۷- داشتن حداقل مدرک تحصیلی دیپلم برای افراد فاقد سابقه عضویت در هیات مدیره ۸- حداکثر سن در زمان ثبت نام هفتاد و پنج سال ۹- داشتن پروانه کسب معتبر دائم ۱۰- وثاقت وامانت

توضیحات:
۱- به استناد تبصره ماده ۳ پروانه کسـب معتبر پروانه ای است که اعتبار آن منقضی نگردیده باشد صاحب پروانه تغییر شغل نداده و واحد صنفی خود را به غیر واگذار ویا اجاره نداده باشد واحد صنفی فعال باشد و مکان صنفی تغییر نیافته باشد.
۲- به استناد تبصره ٦ ماده ۲۲ قانون نظام صنفی ،داوطلب شدن کارکنان اتحادیه ها و اتاق اصناف ودستگاههای اجرایی موضوع ماده (٥) قانون مدیریت خدمات کشوری در انتخابات هیات مدیره اتحادیه های صنفی منوط به استعفای آنان از شغل قبلی خود پیش از ثبت نام در انتخابات می باشد.
۳ کلیه اعضاءمی توانند ضمن مراجعه به سایت اصناف ایرانیان به آدرس www.asnafiranian.ir در صفحه اصلی با وارد کردن کد ملی یا کدشناسه صنفی خود نسبت به مشاهده مشخصات و اطلاعـات مربوط به پروانه کسـب خود اقدام نموده ودر صورت عدم وجود در سامانـه و یا هر گونه مشکـلات دیگر ،قبل از انتخابات به اتحادیه مراجعه واعلام نمایند.
٤- به استناد ماده ۲۷ اصلاحیه آئین نامه اجرایی تبصـره ۳ ماده ۲۲ قانون نظام صنفی مبنی بر برگزاری انتخابات بصورت الکتریکـی داوطلبان میبایسـت در ابتدا در سایت اصناف ایرانیان ثبت نام و با در دست داشتن کد رهگیری به همراه سایر مدارک خواسته شده به دبیر خانه هیات اجرایی جهت ثبت نام تکمیلی اقدام نمایند.

حسن ژولیده - رئیس هیات اجرایی
برگزاری انتخابات اتحادیه های صنفی شهرستان ساری

آگهی دعوت مجمع عمومی عادی بطور فوق العاده
شرکت آژند پارت روشنا سهامی خاص
بشماره ثبت ٤٦٩٨١٩ و شناسه ملی ١٤٠٠٤٨٠٠٨٠٤

بدینوسـیله از کلیه سهامـداران شرکت فوق دعوت بعمل می آید که در جلسـه مجمع عمومـی عادی بطـور فوق العاده مورخ ۹۹/۳/۵ رأس ساعـت ۱۰ صبح در محل قانونی شرکت تشکیل می گردد حضور بهم رسانید.

دستور جلسه:
- انتخاب و تعیین سمت هیئت مدیره
- انتخاب بازرس قانونی برای سال ۹۹
- تعیین وضعیت حق امضای مجاز شرکت

هیئت مدیره شرکت
۱۸۹

آگهی دعوت سهامداران موسسه همیاران نظم و امنیت آفرینان کرمانشاه
به تشکیل مجمع عمومی فوق العاده و مجمع عمومی عادی بطور فوق العاده
ثبت شده ۱۲۸۶ به شناسه ملی ۱۴۰۰۷۵۴۹۳۲۰

بدینوسیله از کلیـه سهامداران شرکت دعـوت می شود جهت تشـکیل مجمع عمومـی فوق العاده که در ساعت ۹ صبح و جهـت تشکیل مجمع عمومی عادی بطور فوق العاده که در ساعت۱۰ صبح مورخ۹۹/۳/۶ در آدرس: محل قانونی شرکت تلفن:۰۹۱۸۸۳۵۳۵۳۳ تشکیل می گردد حضور بهم رسانند.

دستور جلسه:
- تمدید مدت فعالیت موسسه
- انتخاب و تعیین سمت هیئت مدیره و دارندگان حق امضاء

هیئت مدیره شرکت
۱۹۵

علمی

دانشگاه‌های جهان در یک نگاه؛

«پوترا»

تهیه و تنظیم:مریم اخوان صالح



پوترا؛ دانشگاهی معتبر در کشور مالزی می‌باشد.

این دانشـگاه که در سـال ۱۹۳۱ میلادی تاسیس شـده است یکی از بزرگترین دانشگاه های مالزی به شمار می‌رود.

در این دانشگاه بیش از ۳۰ هزار دانشجو مشغول به تحصیل هستند.

دانشـگاه پوترا با استفاده از امکانات مدرن و پیشرفته، محیطی علمی را برای دانش پژوهان فراهم کرده‌است.

برخی دانشکده های دانشگاه پوترای مالزی عبارتند از :

هوافضا
بیومدیکال و کشاورزی
عمران
کامپیوتر و ارتباطات
شیمی و محیط زیست
الکتریک و الکترونیک
مکانیک و ساخت
تغذیه و... .

طبق آمار مجله معتبر QS در سـال ۲۰۲۰، دانشگاه پوترا یک دانشگاه ۵ ستاره می‌باشد.

میز خبر

دوره کارشناسی دانشگاه فرهنگیان ۳ ساله می‌شود

معاون آموزشی و تحصیلات تکمیلی دانشگاه فرهنگیان از تصویب طرح «۳ سـاله شدن دوره کارشناسی دانشگاه فرهنگیان» در جلسه هیأت امنای این دانشگاه خبر داد.

طاهر روشـندل معاون آموزشی و تحصیلات تکمیلی دانشگاه فرهنگیان در گفت‌وگو با فارس درباره «طرح ۳ ساله شدن دوره کارشناسی در دانشگاه فرهنگیان» اظهار کرد: این طرح در جلسـه هیأت امنای دانشگاه فرهنگیان تصویب شد.

وی ادامه داد: طرح ۳ سـاله شدن دوره کارشناسی از یک سال پیش در جریـان بود منتها به تأخیر افتاد که در هیأت امنای جدید مطرح و تصویب شـد البته منوط به اینکه هماهنگی‌های لازم را با وزارت علوم برای این کار انجام دهیم.

روشـندل اضافه کرد: با ادغـام برخی دروس، ارائـه ۲۰ واحد در ترم و اسـتفاده از ظرفیت ۲ ترم تابسـتان می‌توانیم دوره کارشناسـی را به جای ۴ سـال در ۳ سـال تمام کنیم که برنامه‌اش آماده اسـت و به محض امضا شـدن مصوبه هیأت امنا، مکاتبه از سـوی رئیس دانشگاه فرهنگیان با وزیر علوم صورت می‌گیرد تا بررسی شود و اجازه دهند در راستای اقتصاد تربیت معلم، حتی به صورت آزمایشی دوره ۳ ساله را شروع کنیم.وی با بیان اینکه این طرح مسـتلزم این است که دانشجومعلمان به جای ۶ واحد در تابستان، ۱۰ واحـد بتوانند اخذ کنند، گفت: البته واحدهـا را از حدود ۱۵۵ واحد به ۱۴۰ واحد تقلیل دادیم و واحدهایی که همپوشـانی داشـتند، ادغام شدند و می‌توانیم به شـکل ارائـه ۲۰ واحد در ترم و ظرفیت ۳ ترم تابسـتان(هر ترم ۶ واحد) هم اجرا کنیم.

زمان ثبت نام دوره‌های کاردانی فنی و حرفه‌ای اعلام شد

ثبت نام برای شـرکت در آزمون دوره های کاردانی نظام جدید دانشگاه فنـی و حرفـه ای و موسسـات آموزش عالـی غیردولتی و غیـر انتفاعی از ۱۱ خرداد ماه سال جاری شروع می‌شود.

به گزارش ایسـنا، در این راسـتا اطلاعیه‌ی از سـوی سازمان سنجش آموزش کشـور درخصوص تاریخ ثبت نام و انتخاب رشـته آزمون دوره های کاردانـی نظام جدید دانشـگاه فنـی و حرفه ای و موسسـات آموزش عالی غیردولتی و غیر انتفاعی سال ۱۳۹۹ منتشر شد.

براین اسـاس، متقاضیان ثبت‌نام و شرکت در آزمون دوره های کاردانی نظام جدید دانشـگاه فنی و حرفه ای و موسسات آموزش عالی غیردولتی و غیر انتفاعی سـال ۱۳۹۹ از روز یک‌شـنبه ۱۱ تا روز ۱۸ خرداد ماه سـال جـاری فرصت دارنـد در این دوره ها شـرکت کنند.براین اسـاس ضرورت دارد کـه همـه متقاضیان در مهلت در نظر گرفته شـده و پـس از مطالعه دقیـق دفترچه راهنمای ثبت‌نام و انتخاب رشـته و فراهم نمودن مدارک و اطلاعات مورد نیاز ثبت‌نام، به پایگاه اطلاع رسـانی این سـازمان به نشانی: www.sanjesh.org مراجعه و نسبت به ثبت نام اقدام کنند.

با توجه به اینکه ثبت نام و انتخاب رشته در آزمون فوق، در یک مرحله انجـام می‌شـود، داوطلبان باید همزمان با ثبت نام، نسـبت به درج رشـته محل‌هـای تحصیلی خود در فرم تقاضانامه اینترنتی با توجه به رشـته‌های اعلام شده در دفترچه راهنما، اقدام کنند.

سـازمان سنجش آموزش کشـور همچنین اعلام کرد؛ اطلاعیه تکمیلی و همچنیـن دفترچه راهنمای ثبت‌نام و انتخاب رشـته، همزمان با شـروع ثبت‌نام در تاریخ ۱۱ خرداد در پایگاه اطلاع‌رسـانی این سازمان قرار خواهد گرفت.داوطلبان لازم اسـت برای اطلاع از شـرایط و ضوابط شرکت در این آزمـون و نوع پذیرش رشـته‌های امتحانی (با آزمون و یا براسـاس سـوابق تحصیلـی «بـدون آزمون»)، دفترچـه راهنمای مذکور را بـه دقت مطالعه کنند.

آگهی مفقودی
مینی بوس بنز ۳۰۹ مدل ۱۳۶۲ به رنگ آبی روغنی به شماره شهربانی ایران ۱۶-۱۹۳ ع ٤٥ و به شماره موتور ۳۲٤۹۱۱۱۰۰۷۵۹۳۵ و به شماره شاسی ۳۷۹۳۹۱۵۰٤۱۲٥۱۹ به نام امراله رحیمی مفقود گردیده و از درجه اعتبار ساقط می باشد.
۱۷۶

آگهی مفقودی
برگ سبز کامیونت ون نیسان تیپ ۲٤۰۰رنگ آبی روغنی مدل ۱۳۸۱به شماره موتور z۲٤۱٦۲۸۷٦ و شماره شاسی pl۱٤۰c٦۳۲۷۸ و شماره پلاک ایران ۸۱ ٤٤٦ د ۲۳مفقود گردیده و از درجه اعتبار ساقط است.
۱۷۱

آگهی مفقودی
برگ سبز سوای ساپیا ۱۳۱SE مدل۱۳۹۷ به شماره پلاک: ایران ۷۲ - ٥۱۷ ه ٥۹ به شماره موتور :M۱۳/٦۰٦٦۲٥۹به شماره شاسی:NAS٤۱۱۱۰۰J۱۰۸۷۸۳۷ بنام مرتضی ستوکش مفقود و فاقد اعتبار است.
۱۷۵

معادلات انرژی

زاگرس جنوبی به رزمایش کمک‌های معیشتی پیوست

شرکت بهره‌برداری نفت و گاز زاگرس جنوبی با توزیع ۲۰۰ بسته معیشتی میان نیازمندان آسیب‌دیده از بیماری کرونا به رزمایش کمک‌های مؤمنانه پیوست.

به گزارش شانا به نقل از شرکت نفت مناطق مرکزی ایران، سیدمحمود میرباقری، فرمانده پایگاه مقاومت بسیج این شرکت اظهار کرد: در راستای فرمایشات مقام معظم رهبری (مدظله‌العالی) این بسته‌های معیشتی در سه مرحله در ستاد شیراز، منطقه عملیاتی پارسیان و منطقه عملیاتی سروستان و سعادت‌آباد تهیه و میان نیازمندان این مناطق توزیع شد.

وی افزود: کمک‌های ستاد زاگرس جنوبی شامل یکصد بسته معیشتی به ارزش هر بسته ۲ میلیون ریال است که در روز اکرام و با همکاری بسیج صنعت نفت فارس، هم‌زمان با دیگر ارگان‌های استان فارس، میان نیازمندان و آسیب‌دیدگان از بیماری کرونا توزیع شد.

میرباقری ادامه داد: کارکنان منطقه عملیاتی سروستان و سعادت‌آباد نیز با اهدای ۴۰ بسته معیشتی به ارزش ۸۰ میلیون ریال در این کار خداپسندانه شرکت کردند. هفته گذشته نیز کارکنان منطقه عملیاتی پارسیان با توزیع ۶۵ بسته معیشتی میان خانواده‌های نیازمند شهرستان لامرد به رزمایش مواسات و کمک‌های مؤمنانه پیوستند.

فرمانده پایگاه مقاومت بسیج شرکت بهره‌برداری نفت و گاز زاگرس جنوبی عنوان کرد: این بسته‌های معیشتی شامل برنج، مرغ، ماکارونی، سویا، حبوبات، روغن، رب گوجه فرنگی، شکر و... بوده است.

سندبلاست و رنگ‌آمیزی سکوی DPH در سیری

سندبلاست و رنگ‌آمیزی خطوط جریانی و شیرهای سرچاهی سکوی DPH در سیری با ۲۰۰ میلیون تومان صرفه‌جویی در هزینه‌ها انجام شد.

به گزارش شانا به نقل از شرکت نفت فلات قاره ایران، ابوالفضل آذربایجانی، معاون بازرسی فنی و خوردگی فلزات منطقه سیری اظهار کرد: عملیات سندبلاست و رنگ‌آمیزی در سکوی DPH طبق Spec شرکت نفت فلات قاره مطابق سیستم رنگ CM-۱ پایان یافت. کارهای انجام‌شده شامل داربست‌بندی، ماسه‌سایی سطوح تا درجه تمیزی استاندارد، اعمال پرایمر زینک ریچ اپوکسی با ضخامت ۷۵ میکرون، اعمال رنگ لایه میانی اپوکسی با ضخامت ۲۰۰ میکرون در دو لایه ۱۰۰ میکرونی و اعمال رنگ لایه نهایی پلیاورتان سفید با رال ۹۰۱۰ با ضخامت ۷۵ میکرون بوده است.

وی افزود: با انجام این پروژه حدود ۳۰۰ مترمربع سطوح مختلف سکو شامل فلولاین‌ها و شیرهای سرچاهی و ... با رعایت الزام‌های ایمنی و با امکانات موجود در منطقه و با تلاش بی‌وقفه واحدهای تعمیرات ساختمانی، تعمیرات مخازن و سکوی نصر، بلاست و رنگ‌آمیزی شد.

تعمیرات اساسی پالایشگاه اول پارس جنوبی آغاز شد



تعمیرات اساسی در پالایشگاه اول پارس جنوبی با هدف تولید پایدار گاز و بازدهی بیشتر در فصل سرما، آغاز شد.

به گزارش شانا به نقل از شرکت ملی گاز ایران، اکبر غلامی رئیس تعمیرات پالایشگاه اول مجتمع گاز پارس جنوبی گفت: طبق برنامه‌ریزی و هماهنگی‌ها، تعمیرات اساسی پالایشگاه اول از ۱۵ اردیبهشت ماه آغاز شده و به‌مدت ۲۰ روز با تعداد ۳۸۱ درخواست کار ادامه خواهد داشت.

وی با بیان اینکه تعمیرات اساسی اتفاقی مهم و بسیار تاثیرگذار با برنامه از پیش تعیین‌شده برای پایداری تولید گاز در مجتمع است، افزود: تعمیرات اساسی در راستای اهداف راهبردی مجتمع و به‌منظور حفظ و استمرار پایداری تولید در فصل زمستان انجام می‌شود و توجه ویژه‌ای برای دستیابی به اهداف راهبردی «بهینه‌سازی مصرف انرژی و منابع»، «ارتقای وضع اچ‌اس‌ی» و «تولید اقتصادی» دارد.

رئیس تعمیرات پالایشگاه اول مجتمع گاز پارس جنوبی تصریح کرد: با وجود مشکلات و مصائب شرایط بحرانی کشور در مقابله با ویروس کووید - ۱۹، پالایشگاه اول به‌عنوان نخستین پالایشگاه، مسئولیت سنگینی به لحاظ سلامت و ایمنی کارکنان و جوامع محلی به‌عهده گرفته و با همت و تلاش و همچنین برنامه‌ریزی منسجم همه واحدهای این پالایشگاه به‌ویژه اچ‌اس‌ی، تعمیرات اساسی امسال را ان‌شاءالله همانند سال‌های گذشته با قدرت، صلابت و ایمن و بدون حادثه به پایان خواهیم رساند.

آغاز ثبت نام گازسوز کردن خودروها تا هفته آینده

قائم مقام شرکت ملی پخش فرآورده های نفتی از آغاز ثبت نام متقاضیان گاز سوز کردن خودروها خبر داد و گفت: به منظور پاسخ دادن به نیازهای متقاضیان و صاحبان خودرو یک سایت در دامنه شرکت پالایش و پخش طراحی شده است.

قاسمی ده چشمه در گفت و گو با ایسنا، با بیان اینکه سایت www.gcr.niopdc.ir تا هفته آینده فعال می شود، اظهار کرد: باتوجه به اینکه این سایت به



زیرساخت های ثبت احوال و غیره وصل است، همین موضوع موجب شده تا روند کار به صورت اصولی‌تری پیش برود.

وی با بیان اینکه متقاضیان می توانند با مراجعه به سایت و ارائه شماره ملی و موبایل خود مراحل بعد را پیگیری کنند، تاکید کرد: این سایت اطلاعات غلط را برداشت نمی کند و در کارگاه‌ها نیز این اطلاعات چک و بر اساس آن نوبت‌دهی و پیامک برای مالکان خودرو ارسال می‌شود.

میز خبر

درخواست جمهوری‌خواهان برای تسهیل وام‌دهی بانک‌ها به شرکت‌های نفتی

سناتورهای جمهوریخواه آمریکا از رئیس جمهوری ایالات متحده خواستند جلو مقاومت بانک‌ها در برابر اعطای وام به شرکت‌های فعال در صنایع نفت و گاز را بگیرد.

به گزارش شانا از خبرگزاری رویترز، جمعی از قانونگذاران جمهوری‌خواه ایالت‌های تولیدکننده انرژی آمریکا، از دونالد ترامپ خواستند در حالی که شرکت‌های تولیدکننده نفت و دیگر سوخت‌های فسیلی به برنامه‌های کمک‌های فدرال در طول همه‌گیری ویروس کرونا دسترسی دارند، مانع توقف اعطای وام و سرمایه‌گذاری بانک‌ها به این شرکت‌ها شود.

این نمایندگان در نامه‌ای به ترامپ نوشتند: بانک‌های بزرگ وال استریت نباید از مزایای شرکت در برنامه‌های وام تضمین‌شده فدرال مندرج در قانون حمایتی، مانند برنامه حمایت از چک حقوقی یا برنامه‌های تریلیون دلاری وام تسهیلات صندوق ذخیره فدرال، استفاده کنند و هم‌زمان شرکت‌ها و کارگران بخش انرژی آمریکا را هدف حمله قرار دهند.

قانونگذاران از ترامپ خواستند از هر ابزار اداری و نظارتی استفاده کند تا در حالی که این مؤسسه‌ها درباره سرمایه‌گذاری در بخش‌هایی از صنعت تولید انرژی تبعیض قائل می‌شوند، از شرکت این بانک‌ها در برنامه‌های وام‌دهی فدرال جلوگیری کند. آنها مشخص نکردند که در این زمینه از چه تدابیری می‌توان استفاده کرد.

بازنگری اساسی اکینور نروژ در برنامه‌های تولید سال ۲۰۲۰

شرکت اکینور نروژ، برنامه فعالیت سال ۲۰۲۰ خود را در میان کاهش جهانی تولید نفت خام به حالت تعلیق درآورد.

به گزارش شانا از خبرگزاری رویترز از اوسلو، شرکت نروژی اکینور، اعلام کرد که این شرکت برنامه تولید نفت و گاز سال ۲۰۲۰ خود را در پی محدودیت‌های تولید تحمیل شده از سوی دولت و مازاد عرضه، به حالت تعلیق درآورده و ممکن است اقدام‌های بیشتری را برای کاهش فعالیت امسال انجام دهد.

پیش از پیوستن نروژ، برزیل و دیگر کشورهای تولیدکننده نفت به توافق کاهش تولید سازمان کشورهای صادرکننده نفت (اوپک) و متحدانش موسوم به «اوپک پلاس» به دلیل تضعیف بازار در پی شیوع ویروس کرونا، اکینور که از دریای شمال تا آفریقا و در آمریکا و آسیا فعالیت می‌کند، انتظار داشت امسال شاهد رشد تولید ۷ درصدی باشد.

الدار سائتره، مدیرعامل اکینور در یک کنفرانس خبری اعلام کرد قیمت نفت بیش از مقدار تولید اهمیت دارد و اکنون که فعالیت‌ها، به‌ویژه در بخش ساحلی ایالات متحده کاهش یافته است، تشدید کاهش تولید را در برنامه خود قرار خواهد داد.

وی افزود: برای عادی‌سازی شرایط بازار، کاهش تولید نفت بیشتری در جهان نیاز است.

آگهی فقدان سند مالکیت یک دستگاه آپارتمان

سند مالکیت ششدانگ یک دستگاه آپارتمان مسکونی واقع در طبقه سوم قطعه ٤ به مساحت ٧١/٥٤ متر مربع به پلاک ثبتی ٢٢١٤١ فرعی از ١٣٧ اصلی مفروز و مجزی شده از ٣٧٦٣ فرعی از اصلی مذکور واقع در بخش ١٢ تهران بانضمام انباری قطعه ٤ به مساحت ١/٥٨ متر مربع به قدر السهم از عرصه و سایر مشاعات و مشترکات ذیل شماره ١٣٩٦٢٠٣٠١٠٥٤٠٠٩٢٢٨ به شماره چاپی ٨٤٧٧٣٠ به نام یحیی رمضانپور ثبت و صادر و تسلیم گردیده است حال اقای مرتضی بیدی به موجب وکالتنامه شماره ٥٤٢٦٩- ٩٩/٢/٦ دفترخانه٥٠١ تهران با ارائه دو برگ استشهادیه که بامضاء شهود رسیده است و ذیل آن طی شماره ١٣٨٠٤- دفترخانه ٧٦٩ تهران گواهی امضاء گردید ه مدعی است که اصل سند مالکیت به علت نامعلومی مفقود گردیده است و تقاضای صدور المثنی سند مالکیت ملک مذکور را نموده لذا مراتب باستناد ماده ١٢٠ آئین نامه قانون ثبت در یک نوبت آگهی می شود تا چنانچه کسی مدعی انجام معامله نسبت و با در اختیار داشتن سند مالکیت نزد خود می باشد ظرف مدت ١٠ روز از انتشار این آگهی به این منطقه مراجعه و اعتراض خود را ضمن ارائه اصل سند مالکیت اقدام نماید. بدیهی است در این صورت پس از تنظیم صورت مجلس اصل سند مالکیت به ارائه کننده مسترد خواهد شد و صدور المثنی سند مالکیت منوط به ارائه دادنامه از مراجع ذیصلاح قضایی خواهد بود و پس از انقضاء مدت مذکور و عدم هر گونه اعتراض این منطقه نسبت به صدور المثنی سند مالکیت اقدام خواهد نمود. (شناسه آگهی: ٨٣٤٩٠٧)

١٠٥٠٤.م.الف/٩٢-د **رئیس اداره ثبت خاوران تهران – غلامرضا غضنفری**

آگهی ابلاغ اجرائیه پرونده کلاسه ٩٨٠٤٦٠٦

بدینوسیله به آقای ١- افرود در کلام فرزند غلامرضا بشماره ملی ٠٤٥٢٧٧١٥٠١ و ٢- فرح در کلام فرزند غلامرضا بشماره ملی ٠٠١٩١٨١٥٤١ و ٣- مهدیس در کلام فرزند غلامرضا بشماره ملی ٠٤٥١٠٦٥٥٥٧ و ٤-خانم مریم معصومی فرزند علی بشماره ملی ٠٣٨٣٥٦٣٨٧٩ همگی ورثه مرحوم غلامرضا در کلام به نشانی : تهران خ منیریه ترجمان جنوبی شماره ٣٦ ابلاغ میشود خانم مریم معصومی به استناد سند ازدواج شماره ٣٤٠٥ مورخ١٣٧٢/٠٣/٠٨دفتر ازدواج شماره ٨ تهران جهت وصول تعداد ١٤ عدد سکه طلای یک بهار آزادی علیه شما مبادرت به صدور اجرائیه نموده و پرونده اجرائی به کلاسه ٩٨٠٤٦٠٦ در این اداره تشکیل شده و طبق گزارش مامور مربوطه آدرس شما مورد شناسایی واقع نگردیده است و بستانکار هم نتوانسته شما را معرفی نماید و آدرس فعلی شما نیز برای این اداره مشخص نمی باشد لذا با توجه به اینکه طبق ماده ١٩ آئین نامه اجرای مفاد اسناد رسمی مفاد اجرائیه فقط یک مرتبه در یکی از روزنامه های کثیرالانتشار محلی آگهی می شود و چنانچه ظرف مدت بیست روز از تاریخ این آگهی که روز ابلاغ محسوب می گردد نسبت به پرداخت بدهی خود اقدام ننمایید عملیات اجرائی جریان خواهد یافت. (شناسه آگهی: ٨٣٤٩٠٩)

١٠٥٠٥.م.الف/٩٣-د **رییس اداره پنجم اجرای اسناد رسمی تهران - اعزازی**

آگهی فقدان سند مالکیت پلاک ثبتی ۵۵۲۵۰ فرعی از ۸۸ – اصلی بخش ۱۱ تهران

نظر به اینکه خانم اقدس فهیم نیا (مالک) برابر برگ تقاضا به شماره وارده ٠٠٤٤٤ مورخ ٩٩/٠١/٢٩ و با تسلیم ٢ برگ استشهادیه محلی ثبت شده ذیل ترتیب شماره های ٦٤١٥٩٤ مورخ ٩٩/٠١/٢٦ دفترخانه اسناد رسمی شماره ٤٦٩ تهران مدعی فقدان اسناد مالکیت شش دانگ یکدستگاه آپارتمان بمساحت ٨٨/٧٧ مترمربع به شماره ٥٥٢٥٠ فرعی از ٨٨ اصلی مفروز و مجزا شده از ٧٧٠٤ فرعی از اصلی مذکور قطعه سوم واقع در سمت غرب طبقه اول بانضمام پارکینگ قطعه ٦ تفکیکی و انباری قطعه ٧ تفکیکی ذیل ثبت ٣٣٩٣٨٠ صفحه ٤٧٣ دفتر جلد ١٢٩٤ املاک ثبت شده بنام: فاطمه محمدی که تحت شماره چاپی ٥١٠٣٠٨ صادر و تسلیم گردیدسپس ششدانگ برابر سند قطعی شماره ٢١٢٥٧مورخ ١٣٨٢/٠٤/١٥ دفترخانه ٢٨٧ تهران به خانم اقدس فهیم نیا منتقل و بعلت اسباب کشی مفقود گردیده است.فلذا درخواست صدور المثنی اسناد مالکیت پلاک موصوف را نموده اند. لذا مراتب در اجرای ماده ١٢٠ آئین نامه قانون ثبت در یک نوبت در یکی از روزنامه های کثیرالانتشار آگهی می شود تا چنانچه کسی مدعی انجام معامله نسبت به ملک مذکور می باشد و یا ادعای وجود اصل اسناد مالکیت نزد خود را دارد، از تاریخ انتشار این آگهی ظرف مهلت ١٠ روز اعتراض خود را به انضمام اصل سند مالکیت به این منطقه ارائه نماید تا مورد رسیدگی قرار گیرد. بدیهی است اصل اسناد پس از رویت و ملاحظه به ارائه کننده آن اعاده خواهد شد. ضمنا به اعتراضات بدون اسناد مالکیت ترتیب اثر داده نمی شود. النهایه در صورت عدم وصول واخواهی ظرف مهلت مقرر قانونی، المثنی اسناد مالکیت پلاک مرقوم صادر و به متقاضی تسلیم خواهد شد. (شناسه آگهی: ٨٣٤٩٠٢)

١٠٥٠٢.م.الف/٩٠-د **رئیس اداره ثبت اسناد و املاک تهرانپارس– قباد آزادی**

آگهی ابلاغ اجرائیه پرونده ۹۸۰۴۰۱۰

بدینوسیله به آقای محمد پاک عنصر فرزند حسین بنشانی:میدان بروجردی خیابان بروجردی ک مصطفی قلبی پلاک ٢٠ ابلاغ میگردد: خانم نرگس جهان زاد باستناد سند ازدواج ٤٧١٧ دفتر ازدواج ٤٢٦ تهران جهت وصول مهریه خود به تعداد ٨٠ عدد سکه طلای تمام بهار آزادی علیه شما مبادرت به صدور اجرائیه نموده و پرونده اجرائی به کلاسه ٩٨٠٤٠١٠ در این اداره تشکیل شده و در جریان است .لذا با توجه به اینکه طبق گزارش مامور پست مورخ ٩٨/١٠/٧ نشانی شما در . :آدرس متن سند شناسایی نگردیده لذا مراتب از طریق درج در روزنامه به شما ابلاغ میگردد مقتضی ..است حداکثر ظرف ٢٠ روز از تاریخ انتشار این آگهی نسبت به پرداخت بدهی خود اقدام نمائید در غیر اینصورت عملیات اجرائی علیه شما ادامه خواهد یافت.
(شناسه آگهی: ٨٣٤٩٠٣)

١٠٥٠٣.م.الف/٩١-د **رئیس اداره پنجم اجرای اسناد رسمی– مریم اعزازی**

آگهی ابلاغ اجرائیه پرونده ۹۸۰۴۵۰۹

بدینوسیله به وراث مرحوم محمد وطن خواه کنگرلوئی فرزند بهرام متولد ١٣٤٤/٠٤/٠٥ که عبارتند از: ١- خدیجه غفاری ٢- فاطمه وطن خواه کنگرلوئی ٣- شیوا وطن خواه کنگرلوئی ٤- بهرام وطن خواه کنگرلوئی همگی بنشانی : تهران شهرک ولیعصر خ شهید رجائی میلان سوم . پلاک ١٦ ابلاغ می گردد: خانم خدیجه غفاری باستناد سند ازدواج ٤٨٤٠- ١٣٦٧/١٠/١١ تنظیمی دفتر ازدواج ٣٨ شهرری جهت وصول مهریه خود به مبلغ چهار میلیون ریال وجه رایج (که طبق شاخص محاسبه می شود) علیه مورث شما مبادرت به صدور اجرائیه نموده و پرونده اجرائی به کلاسه ٩٨٠٤٥٠٩ در این اداره تشکیل شده و در جریان است .لذا با توجه به اینکه طبق گزارش مامور پست مورخ ٩٨/١٠/٠١ و ٩٨/١٠/٠٤ بعلت عدم شناسایی آدرس و عدم شناسایی گیرنده ابلاغ واقعی در آدرس متن سند میسر نشده، مراتب از طریق درج در روزنامه به شما ابلاغ میگردد مقتضی است حداکثر ظرف ٢٠ روز از تاریخ انتشار این آگهی نسبت به پرداخت بدهی مورث خود اقدام نمائید در غیر اینصورت عملیات اجرائی علیه شما ادامه خواهد یافت.
(شناسه آگهی: ٨٣٥١٢٣)

١٠٥١٢.م.الف/٩٤-د **سرپرست اداره پنجم اجرای اسناد رسمی– مریم اعزازی**

آگهی ابلاغ اجرائیه

بدینوسیله به سعید بنائی به نشانی تهران جنت آباد شمالی خ هفتم مخابرات ک سبز بهاران پ ٦ واحد ١ ابلاغ می شود خانم آزاده سادات حسینی بنویدی جهت وصول تعداد ٩٠ عدد سکه طلای بهار آزادی به انضمام حقوق دولتی به موجب سند ازدواج شماره ٢٣٠٢- ١٣٨٨/١٢/١٢ دفتر ازدواج شماره ٤٤٤ تهران علیه شما مبادرت به صدور اجرائیه نموده و پرونده اجرائی به کلاسه ٩٨٠٥٢٩٥ . در این اداره تشکیل شده و طبق گزارش مامور مربوطه نشانی شما شناخته نشده است و بستانکار هم نتوانسته شما را معرفی نماید و آدرس فعلی شما نیز برای این اداره مشخص نمی باشد لذا به . تقاضای بستانکار طبق ماده ١٨ آئین نامه اجرای مفاد اسنادرسمی مفاداجرائیه فقط یک مرتبه در یکی از روزنامه های کثیر الانتشار محلی آگهی می شود و چنانچه ظرف ٢٠ روز از تاریخ این آگهی که روز ابلاغ محسوب می گردد نسبت به پرداخت بدهی خود اقدام ننماید عملیات اجرائی ادامه خواهد یافت. (شناسه آگهی: ٨٣٥١٢٨)

١٠٥١٣.م.الف/٩٥-د **اداره پنجم اجرای اسناد رسمی**

آگهی ابلاغ اجرائیه وفق ماده ۱۸ آئین نامه اجرا

بدینوسیله به آقای سعید بنائی به نشانی : تهران جنت آباد شمالی خ هفتم مخابرات ک سبز بهاران پ ٦ واحد ١ ابلاغ می گردد: خانم آزاده سادات حسینی بنویدی به استناد سند ازدواج شماره ٢٣٠٢ – ٨٨/١٢/١٢ دفتر ازدواج شماره ٤٤٤ و طلاق ٣٢ تهران جهت وصول ١١٠ عدد سکه طلای یک بهار آزادی علیه شما مبادرت به صدور اجرائیه نموده و پرونده اجرائی به کلاسه ٩٨٠٥٢٩٤ دراین . اداره تشکیل شده و در جریان است .لذا با توجه به اینکه ابلاغ اجرائیه به شما در آدرس متن سند میسر نشده، مراتب از طریق درج در روزنامه به شما ابلاغ میگردد مقتضی است حداکثر ظرف ١٠ روز از تاریخ انتشار این آگهی نسبت به پرداخت بدهی خود اقدام نمائید در غیر اینصورت عملیات اجرائی علیه شما ادامه خواهد یافت. (شناسه آگهی: ٨٣٥١٣٥)

١٠٥١٤.م.الف/٩٦-د **رئیس اداره پنجم اجرای اسناد رسمی– اعزازی**

آگهی تاسیس شرکت سهامی خاص فولاد مبتکران نوآوران سپنتا

درتاریخ ١٣٩٩/٠١/٢٤ به شماره ثبت ٥٥٦٥٥٧ به شناسه ملی ١٤٠٠٩٠٧١٢٦٧ ثبت و امضا ذیل دفاترتکمیل گردیده که خلاصه آن به شرح زیر جهت اطلاع عموم آگهی میگردد. موضوع فعالیت :انجام عملیات فولاد سازی با روشهای مختلف ذوب و ریخته‌گری و نورد فلزات آهنی و انواع فلزات سبک و سنگین و ایجاد کوره های ذوب القایی و قوس الکتریک و تبدیل مواد خام و قراضه و ضایعات فلزی و تولید انواع لوازم فلزی، خانگی، صنعتی و کشاورزی و تولید انواع مقاطع هندسی استاندارد و تولید انواع فلزات غیرگرانبها و خرید و فروش و صادرات و واردات کلیه کالاهای مجاز بازرگانی اعم از تولیدی و مصرفی و آهن آلات ذوبی و نورد آهن آلات و فلزات و مواد اولیه مورد نیاز صنایع و معادن و کارخانجات تولیدی و خرید و فروش و پخش انواع مواد اولیه تولید شده فلزی و غیر فلزی، و احداث واحدهای مربوطه و صنایع وابسته جانبی و پایین دستی در راستای توسعه گسترش و ایجاد و بهینه سازی صنعت ذوب و نورد فلزات و تولید انواع شمش فلزات و انعقاد قرارداد با اشخاص حقیقی و حقوقی خصوصی و دولتی و شرکت در کلیه مزایدات و مناقصات و نمایشگاههای داخلی و بین المللی و اخذ و اعطای نمایندگی از و به شرکتهای داخلی و خارجی و تاسیس شعب در داخل و خارج از کشور و استفاده از اعتبارات و تسهیلات ارزی و ریالی بانکی درصورت لزوم پس از اخذ مجوزهای لازم از مراجع ذیربط مدت فعالیت : از تاریخ ثبت به مدت نامحدود مرکز اصلی : استان تهران - منطقه ١٧ ، شهرستان تهران ، بخش مرکزی ، شهر تهران، محله نیروی هوائی ، خیابان دوم نیروی هوائی ، خیابان ٢/٣٤ ، پلاک ٢٤ ، طبقه همکف کدپستی ١٧٣٧٦٤٣٣٥١ سرمایه شخصیت حقوقی عبارت است از مبلغ ١٠٠٠٠٠٠٠ ریال نقدی منقسم به ١٠٠٠ سهم ١٠٠٠٠ ریالی تعداد ١٠٠٠ سهم آن با نام عادی مبلغ ١٠٠٠٠٠٠٠ ریال توسط موسسین طی گواهی بانکی شماره ١٣٩٨٢٦٦/١٦٧٠ مورخ ١٣٩٨/١٢/١٣ نزد بانک آینده شعبه بلوار ابوذر با کد ٠٢٦٦ پرداخت گردیده است اعضا هیئت مدیره خانم لیلا ایلخانی به شماره ملی ٠٠٢٠٥٨٧٠١٥و به سمت عضو هیئت مدیره به مدت ٢ سال و به سمت مدیرعامل به مدت ٢ سال آقای حسین ایلخانی به شماره ملی ٠٠٥٢٨٩٨٦٦٠و به سمت رئیس هیئت مدیره به مدت ٢ سال و به سمت عضو هیئت مدیره به مدت ٢ سال خانم فاطمه رضایی به شماره ملی ٠٠٥٦٥٢٣٦٥٣و به سمت عضو هیئت مدیره به مدت ٢ سال و به سمت نایب رئیس هیئت مدیره به مدت ٢ سال دارندگان حق امضا : امضاءکلیه اوراق و اسناد بهادار وتعهد آور از قبیل چک. سفته و بروات و قرارداد ها وعقود اسلامی و نامه های عادی اداری با امضای مدیر عامل یا رییس هیئت مدیره هریک بتنهایی همراه با مهرشرکت معتبر میباشد . اختیارات مدیر عامل : طبق اساسنامه بازرسان آقای مهدی کشوری منظم به شماره ملی ٠٠٧٨٩٠٧٩٣٤ به سمت بازرس علی البدل به مدت یک سال مالی آقای علیرضا واعظ دلیلی به شماره ملی ٠٠٨٣٠٦٨٥٤٦ به سمت بازرس اصلی به مدت یک سال مالی روزنامه کثیر الانتشار آفرینش جهت درج آگهی های شرکت تعیین گردید. ثبت موضوع فعالیت مذکور به منزله اخذ و صدور پروانه فعالیت نمی باشد.

٦٢-د **سازمان ثبت اسنادواملاک کشور اداره ثبت شرکت ها و موسسات غیرتجاری تهران (٨٣٩٦٧٧)**

آگهی تغییرات شرکت آریا استیل مهرگان سهامی خاص به شماره ثبت ۵۰۴۷۳۹ و شناسه ملی ۱۴۰۰۶۵۲۵۶۶۲

به استناد صورتجلسه مجمع عمومی عادی بطور فوق العاده مورخ ١٣٩٨/١١/٢٨ تصمیمات ذیل اتخاذ شد : موسسه حسابرسی ارقام نماد چرتکه به شناسه ملی ١٤٠٠٣٩١٦٤٦٣ به سمت بازرس اصلی و خانم ناهید فرشادی زاده به شماره ملی ٠٠٤٦٥٤٧٣٨١ به سمت بازرس علی البدل برای مدت یک سال مالی انتخاب شدند.

٦٣-د **سازمان ثبت اسنادواملاک کشور اداره ثبت شرکت ها و موسسات غیرتجاری تهران (٨٣٩٦٧٨)**

خبر پزشکی

گلبول‌های قرمز کوچک می‌توانند نشانگر زیستی سرطان باشند

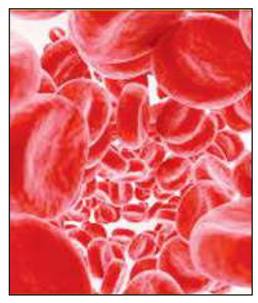

تحقیقات جدید محققان انگلیسی ممکن است به کشف نشانگر زیستی جدیدی برای تعدادی از سرطان‌های مختلف منجر شده باشد.

به گزارش ایسنا و به نقل از گیزمگ، محققان دانشکده پزشکی دانشگاه "اکستر"(Exeter) ممکن است نشانگر زیستی جدیدی برای تعدادی از سرطان‌های مختلف کشف کرده باشند.

این تحقیق نشان می‌دهد، افرادی که گلبول‌های قرمز آنها به طرز غیرطبیعی کوچک است، احتمال بروز سرطان در آنها دو برابر بیشتر از کسانی است که آزمایش خون آنها طبیعی است.

"میکروسیتوز"(Microcytosis) وضعیتی است که در آن گلبول‌های قرمز بیمار به طرز غیرمعمولی کوچک است که به دلیل عوامل مختلفی همچون کم‌خونی یا فقر آهن ایجاد می‌شود.

در گذشته، تحقیقات محققان نشان داد که میان "میکروسیتوز" و سرطان‌ها مانند سرطان روده بزرگ و کلیه، ارتباط وجود دارد.

ولی این برای اولین بار است که وضعیت خون برای استفاده به عنوان یک نشانگر زیستی گسترده برای انواع سرطان‌ها مورد بررسی قرار می‌گیرد.

محققان دانشگاه "اکستر" در این تحقیق بیش از ۱۰۰ هزار بیمار ناشناس انگلیسی را مورد بررسی قرار دادند که حدود ۱۲ هزار نفر آنها مبتلا به "میکروسیتوز" بودند.

به طور کلی، طی یک پیگیری یک ساله، چهار درصد از بیماران دارای "میکروسیتوز"، مبتلا به سرطان مبتلا بودند.

این در حالی است که در این بازه زمانی، تنها دو درصد از بیماران بدون "میکروسیتوز" دچار سرطان بودند.

این مطالعه نشان داد که سرطان روده بزرگ، ریه، لنفوم، کلیه و معده بیشترین ارتباط را با "میکروسیتوز" داشتند. البته هیچ ارتباطی میان سرطان پستان و "میکروسیتوز" در داده‌ها مشاهده نشد.

"ریان هاپکینز"(Rhian Hopkins) محقق اصلی پروژه اظهار کرد، تحقیقاتی که در مورد تشخیص اولیه سرطان انجام می‌شود، در کاهش بار این بیماری ویرانگر بسیار مهم است.

وی ادامه داد، شناسایی نشانگرهای خطرناک مانند "میکروسیتوز" که با طیف وسیعی از سرطان‌ها مرتبط است، می‌تواند تاثیر مهمی در مراقبت‌های اولیه داشته باشد.

"ویل همیلتون"(Will Hamilton) از دیگر محققان پروژه گفت: از گذشته، سلول‌های گلبول قرمز با سرطان روده بزرگ مرتبط بوده‌اند. ولی این مطالعه نشان داد که این سلول‌ها با طیف وسیع‌تری از سرطان‌ها مرتبط هستند و می‌توانند سرنخی برای پزشکان برای تشخیص چندین سرطان باشند.

چگونه در روزه‌داری از کلیه‌ها مراقبت کنیم؟



با توجه به اینکه کلیه‌ها از اعضای حساس بدن هستند، لازم است افراد روزه‌دار برای مراقبت از کلیه‌ها نکاتی را رعایت کنند.

به گزارش باشگاه خبرنگاران جوان، مصادف شدن ایام ماه مبارک رمضان با اپیدمی ویروس کرونا و فصل گرما، لزوم توجه به تغذیه سالم در این ماه مبارک را دو چندان می‌کند. در این ماه، افراد در معرض کم آبی شدید قرار می‌گیرند و برای مراقبت از کلیه‌ها و پیشگیری از تشکیل سنگ‌های کلیه و دستگاه ادراری، باید نسبت به مصرف مایعات بیشتر در وعده‌های سحر و افطار توجه شود.کلیه یکی از اعضای مهم بدن است که وظیفه دفع مواد زائد را بر عهده دارد. به همین منظور دریافت مایعات از جمله نقش‌های اثرگذار در عملکرد کلیه محسوب می‌شود. در واقع اگر دریافت مایعات از حد معینی کمتر باشد، سلول‌های تشکیل دهنده کلیه دچار آسیب می‌شوند. در ماه مبارک رمضان افراد تنها در دو وعده می‌توانند مواد غذایی دریافت کنند، بنابراین در فاصله افطار تا سحر باید نیاز بدن به دریافت مایعات تامین شود.

◇ برای مراقبت از کلیه‌ها در ایام ماه مبارک رمضان به موارد زیر توجه کنید:

مراجعه به پزشک در صورت تکرر، سوزش بی اختیاری و تغییر رنگ ادرار

روزه داری در افراد دچار بیماری و سنگ‌های کلیوی فقط با اجازه پزشک

مصرف کافی آب و مایعات تا جایی که رنگ ادرار روشن باشد

پرهیز از زیاده‌روی در مصرف پروتئین‌های حیوانی

پرهیز از مصرف شیرینی جات مانند زولبیا و بامیه

اجتناب از فعالیت‌های غیر ضروری در طول روز

پرهیز از پرخوری در افطار و سحر

اجتناب از مصرف غذاهای شور

توصیه می‌شود بیماران کلیوی به صورت خودسرانه اقدام به روزه‌داری نکنند و با نظر پزشک خود نسبت به این کار اقدام کنند تا مشکل خاصی برای این افراد به وجود نیاید.همچنین روزه‌داران باید آب کافی در فاصله افطار تا سحر بنوشند تا از ایجاد عوارض احتمالی بر کلیه‌ها پیشگیری شود و بهترین شاخص ارزیابی مصرف مایعات، رنگ ادرار است که باید به رنگ روشن باشد.

تحقیق جدید نشان می‌دهد؛

چاقی فاکتور پرخطر در ابتلا به کووید ۱۹

نتایج تحقیق جدید نشان می‌دهد بین چاقی و شدت ابتلا به بیماری کووید ۱۹ ارتباط وجود دارد.

به گزارش مهر، بررسی‌های اولیه نشان می‌دهد افراد چاق با احتمال بیشتر ابتلاء به بیماری کووید ۱۹ با شدت بالا مواجه هستند.

در حال حاضر مرکز کنترل و پیشگیری از بیماری‌های آمریکا، چاقی شدید را فاکتور پرخطر ابتلا به بیماری کووید ۱۹ شدید فهرست می‌کند. طبق اعلام این مرکز، چاقی شدید در قالب شاخص توده بدنی ۴۰ یا بالاتر تعریف می‌شود.

در این مطالعه، تیمی از محققان آلمانی، بریتانیایی و آمریکایی به بررسی این موضوع پرداختند.

داده‌های مربوط به ۳۸۳ بیمار از چین نشان داد که چاقی با ۱۴۲ درصد احتمال ریسک بیشتر ابتلاء به ذات‌الریه شدید ناشی از کووید ۱۹ مرتبط بود.

در مطالعه‌ای گسترده بر روی بالغ بر ۴۰۰۰ بیمار مبتلا به کووید ۱۹ در نیویورک مشخص شد چاقی شدید ریسک پرخطر اصلی بستری شدن در بیمارستان است.

در مطالعه‌ای دیگر بر روی ۱۲۴ بیمار در فرانسه مشخص شد بیماران چاق بسیار بیشتر نیاز به دستگاه تهویه مکانیکی دارند.

همه این موارد بیانگر این مطلب است که چاقی فاکتور پرخطر مهمی در ابتلا به بیماری کووید ۱۹ است.

دکتر «نوربرت استفان»، سرپرست تیم تحقیق از مرکز تحقیقات دیابت آلمان، توضیح می‌دهد: ما به این نتیجه رسیدیم که چاقی ممکن است افراد را در معرض بالا ابتلا به بیماری کووید ۱۹ حاد قرار دهد و حتی خطر مرگ در آنها بیشتر است.

این میوه سرشار از پتاسیم و کلسیم است!

متخصص تغذیه دانشگاه علوم پزشکی خراسان شمالی گفت: توت فرنگی، منبع خوب تامین پتاسیم و کلسیم بدن است .

به گزارش بهداشت نیوز ، شیما عبدالهی افزود: توت فرنگی یکی از میوه های پر خاصیت فصل بهار بوده که سرشار از ویتامین ها، مواد مغذی، آنتی اکسیدان ها و فیبر است.

وی توت فرنگی را جزء ۲۰ میوه پر از آنتی اکسیدان معرفی و اظهارکرد: خواص ارزشمند توت فرنگی به دلیل وجود آنتی اکسیدان ها و پلی فنل های موجود در آن است .

عبدالهی مصرف این میوه بهاری ارزشمند را در حفظ سلامت و تقویت قلب موثر دانست و عنوان کرد: توت فرنگی به بهبود عملکرد قلب کمک می کند و در کنترل قند خون تاثیر به سزایی دارد، بنابراین برای مبتلایان به دیابت مفید است.

وی با بیان اینکه توت فرنگی به دلیل دارا بودن ویتامین سی سبب تقویت سیستم ایمنی می شود، خاطرنشان کرد: این میوه معجزه آسا از ساختار مغز در برابر آسیب های رادیکال های آزاد محافظت کرده و از کاهش عملکرد حافظه پیشگیری می کند.

عبداللهی استفاده از توت فرنگی را در سلامت پوست موثر دانست و اظهارکرد: کمک به بهبود وضعیت کلسترول خون و خواص ضد پیری از دیگر مزایای این میوه به شمار می رود.

یادداشت

بیمارستان‌های دولتی پذیرای بیماران غیرکرونایی هستند

ابراهیم علی آبادی



متاسفانه شیوع گسترده بیماری کووید۱۹ و درگیری بیش ازحد کادر درمان با مبتلایان به این ویروس، و نیز مشکلات بیمارستان‌ها در رابطه با اجرای پروتکل‌های بهداشتی در این چند ماه موجب شده که بسیاری از بیماران غیرکرونایی، که روند درمان‌شان طولانیست و به مراجعات متعدد به بیمارستان‌ها نیاز دارند، مختل شود. در این مورد می‌توان به بیماران دیالیزی، سرطانی-برای شیمی یا پرتودرمانی درمانی- و بیمارانی از این دست که دچار بیماری‌های غیرواگیر بوده، یا باید جراحی می‌شدند و نیز به پایش‌های مستمر نیاز داشتند و دارند، اشاره کرد. همین مسئله برای برخی از این بیماران موجب قطع درمان شد و یا اینان برای ادامه روند درمان به ناچار به بخش خصوصی مراجعه کرده و متحمل هزینه‌های زیادی شدند. آن‌هم در شرایطی که به هرحال هزینه درمان و دارو حتی در بیمارستان‌های دولتی نیز افزایش داشته و به همین دلیل برخی از این بیماران روند درمان خود را قطع کرده‌اند، چرا که با شیوع کروناویروس از لحاظ اقتصادی هم به مشکلات عدیده‌ای برخورده‌اند.

با این‌همه، فرمانده عملیات مدیریت بیماری کرونا در تهران اعلام کرده که بیمارستان‌های سطح شهر تهران خصوصا مراکز دولتی و دانشگاهی از این پس با رعایت پروتکل‌های بهداشتی میزبان سایر بیماران غیرکرونایی ضمن اجرای طرح غربالگری قبل از اعمال جراحی و روش‌های انتخابی خواهند بود.

بنابراین، بیمارانی که نیاز مستمر و پیگیر به درمان دارند، می‌توانند با رعایت پروتکل‌های بهداشتی، از خدمات بیمارستان‌های دولتی استفاده کنند و روند درمان خود را ادامه دهند و نگذارند ترس از ابتلای به کرونا، آنان را از درمان بیماری‌های خاص‌شان محروم کند. طبیعی است که این افراد بهتر است مانند گذشته از سیستم وقت‌دهی آنلاین استفاده کرده و سپس بر اساس روز و ساعت تعیین شده به بیمارستان‌ها مراجعه کرده و از ازدحام خودداری کنند.

آگهی تغییرات شرکت گروه صنعتی پیوند صنعت دانش سهامی خاص به شماره ثبت ۱۷۰۷ و شناسه ملی ۱۰۱۰۳۳۰۳۹۴۸

به استناد صورتجلسه مجمع عمومی عادی بطور فوق العاده مورخ ۱۳۹۸/۱۲/۱۹ تصمیمات ذیل اتخاذ شد : - موسسه حسابرسی و خدمات مدیریت ادیب ثبت شده به شناسه ملی ۱۰۱۰۰۱۵۰۵۶۹ بعنوان بازرس اصلی و ابوالفضل کریمی یکتا با شماره ملی ۰۰۳۶۰۹۱۰۱۴ بعنوان بازرس علی البدل به مدت یکسال انتخاب گردیدند حجت اله قلی تبار سرپرست اداره ثبت شرکتها و موسسات غیرتجاری شهرستانهای استان تهران

۶۴-د **سازمان ثبت اسناد و املاک کشور اداره کل ثبت اسناد و املاک استان تهران مرجع ثبت شرکت ها و موسسات غیرتجاری قدس (۸۳۹۶۷۹)**

آگهی تاسیس شرکت سهامی خاص فولاد ساب گستر نظریان

در تاریخ ۱۳۹۹/۰۲/۱۰ به شماره ثبت ۱۸۹۱ به شناسه ملی ۱۴۰۰۹۱۰۶۴۹۴ ثبت و امضا ذیل دفاترتکمیل گردیده که خلاصه آن به شرح زیر جهت اطلاع عموم آگهی میگردد. موضوع فعالیت :انجام کلیه امور خرید وفروش بخصوص فولاد،صادرات و واردات کلیه اقلام مجاز بازرگانی بخصوص در رابطه با موضوع شرکت وانجام هر گونه فعالیت و خدمات جانبی مجاز که مستقیم و غیر مستقیم با موضوع فوق ارتباط داشته باشد.اخذو اعطای نمایندگی داخلی و خارجی اخذ وام و تسهیلات واعتبارات ریالی و ارزی از کلیه بانکها و موسسات مالی و اعتباری دولتی و خصوصی داخلی و خارجی،شرکت در کلیه مناقصات و مزایدات و نمایشگاههای دولتی و خصوصی داخلی و خارجی مشارکت و عقد قرار دادباکلیه اشخاص حقیقی و حقوقی داخلی و خارجی و هرنوع فعالیت مجاز. درصورت لزوم پس از اخذ مجوزهای لازم از مراجع ذیربط مدت فعالیت : از تاریخ ثبت به مدت نامحدود مرکز اصلی : استان تهران - منطقه ۱۶ ، شهرستان پردیس ، بخش جاجرود ، دهستان جاجرود ، روستا منطقه صنعتی کمرد، محله منطقه صنعتی کمرد ، خیابان کارگر ، خیابان صنعت شرقی ، پلاک ۱۸۶ ، طبقه همکف کدپستی ۱۶۵۳۱۳۳۶۵۱ سرمایه شخصیت حقوقی عبارت است از مبلغ ۱۰۰۰۰۰۰۰۰۰ ریال نقدی منقسم به ۱۰۰ سهم ۱۰۰۰۰۰۰۰ ریالی تعداد ۱۰۰ سهم آن با نام عادی مبلغ ۳۵۰۰۰۰۰۰۰ ریال توسط موسسین طی گواهی بانکی شماره ۱۹۲۸۷۹ مورخ ۱۳۹۹/۰۱/۲۴ نزد بانک ملی شعبه کمرد با کد ۲۰۷ پرداخت گردیده است والباقی در تعهد صاحبان سهام می باشد اعضا هیئت مدیره آقای شائن نظریان به شماره ملی ۰۰۳۹۱۷۸۳۴۱ و به سمت نایب رئیس هیئت مدیره به مدت ۲ سال و به سمت عضو هیئت مدیره به مدت ۲ سال خانم ژاسمن شکوریان به شماره ملی ۰۰۵۱۰۵۶۸۵۲ و به سمت عضو هیئت مدیره به مدت ۲ سال آقای ناربه نظریان به شماره ملی ۰۰۷۰۴۵۵۲۹۵ و به سمت مدیرعامل به مدت ۲ سال و به سمت رئیس هیئت مدیره به مدت ۲ سال دارندگان حق امضا : کلیه اسناد و اوراق بهادار و تعهد آور شرکت از قبیل چک وسفته و برات و قراردادها و عقود اسلامی با امضای آقای ناربه نظریان بعنوان مدیر عامل و رئیس هیات مدیره صرفا همراه مهربا شرکت و اوراق عادی و نامه های اداری با امضاء آقای ناربه نظریان به عنوان مدیر عامل و و رئیس هیات مدیره همراه با مهر شرکت معتبر می باشد. اختیارات مدیر عامل : طبق اساسنامه بازرسان خانم ندا صالحی به شماره ملی ۰۰۶۰۹۵۱۳۲۱ به سمت بازرس علی البدل به مدت یک سال مالی خانم انی مناسکانیان به شماره ملی ۰۰۶۳۶۶۱۴۳۸ به سمت بازرس اصلی به مدت یک سال مالی روزنامه کثیر الانتشار آفرینش جهت درج آگهی های شرکت تعیین گردید. ثبت موضوع فعالیت مذکور به منزله اخذ و صدور پروانه فعالیت نمی باشد.

۶۵-د **اداره کل ثبت اسناد و املاک استان تهران مرجع ثبت شرکت ها و موسسات غیرتجاری پردیس (۸۳۹۶۸۰)**

آگهی تغییرات شرکت تولیدی و بسته بندی نمک یددار قائم خراسان شرکت سهامی خاص به شماره ثبت ۱۱۱۴۵ و شناسه ملی ۱۰۳۸۰۲۶۸۵۳۳

به استناد صورتجلسه هیئت مدیره مورخ ۱۳۹۹/۰۲/۱۰ تصمیمات ذیل اتخاذ شد : احمد غلامی کد ملی ۰۹۴۲۲۹۱۱۳۱ به سمت رئیس هیئت مدیره علی غلامی کد ملی ۶۴۳۹۹۸۰۴۲۱ به سمت نائب رئیس هیئت مدیره جواد غلامی کد ملی ۶۴۳۹۶۹۸۳۴۶ به سمت مدیرعامل و عضو هیئت مدیره برای مدت دوسال انتخاب گردیدند. کلیه اسناد و اوراق بهادار و تعهدآور شرکت به امضاء منفرد رئیس هیئت مدیره همراه با مهر شرکت دارای اعتبار می باشد.

۳۰۹-ش **اداره کل ثبت اسناد و املاک استان خراسان رضوی اداره ثبت شرکت ها و موسسات غیرتجاری مشهد (۸۳۷۸۶۹)**

آگهی تغییرات شرکت بازرگانی تجارت جهان آزمون رهاورد شرکت با مسئولیت محدود به شماره ثبت ۶۰۳۵۶ و شناسه ملی ۱۴۰۰۶۴۶۹۵۵۶

به استناد صورتجلسه هیئت مدیره مورخ ۱۳۹۸/۰۳/۱۱ تصمیمات ذیل اتخاذ شد : آقای سید رضا تونی کد ملی ۱۰۶۲۸۴۶۸۷۷ به سمت مدیرعامل (خارج از اعضا هیئت مدیره) آقای محمد حسین وفادار گل خطمی کدملی ۰۹۴۵۰۰۸۰۵۸ به سمت رئیس هیئت مدیره خانم وحیده خادم الخمسه کدملی ۰۹۳۴۰۹۹۰۳۰ به سمت نایب رئیس هیئت مدیره برای مدت نامحدود انتخاب گردیدند . کلیه اوراق و اسناد بهادار و تعهد آور و اوراق عادی و اداری شرکت با امضای ثابت مدیر عامل و متغییر رئیس هیئت مدیره و یا نایب رئیس هیئت مدیره ، همراه با مهر شرکت معتبر می باشد.

۳۱۰-ش **اداره کل ثبت اسناد و املاک استان خراسان رضوی اداره ثبت شرکت ها و موسسات غیرتجاری مشهد (۸۳۸۰۱۸)**

آگهی فقدان سند مالکیت

نظر باینکه آقای قدرت اله (محمد) متقی فرزند هدایت اله باستناد ۱ برگ استشهادیه گواهی شده منضم به تقاضای کتبی جهت دریافت سند مالکیت المثنی نوبت به این اداره مراجعه کرده و مدعی است سند مالکیت ششدانگ پلاک ۳۴۳ فرعی از ۲ - اصلی واقع در بخش ٤ خمین که متعلق به وی می باشد بعلت نقل مکان مفقود شده؛ با بررسی دفتر املاک معلوم شد سند مالکیت اولیه ذیل ثبت ۱٤۲٦ صفحه ٥٤ دفتر املاک جلد ۱۷ به نام متقاضی صادر و تسلیم شده سپس بلاواسطه / مع الواسطه به متقاضی انتقال یافته و برابر سدن رسمی - دفتر اسناد رسمی - در رهن بانک قرار گرفت که دفتر املاک بیش از این حکایتی ندارد لذا باستناد تبصره یک اصلاحی ماده ۱۲۰ آئین نامه قانون ثبت مراتب یک نوبت آگهی و متذکر می گردد هر کس نسبت به تملک مورد آگهی معامله ای انجام داده یا مدعی وجود سند مالکیت نزد خود باشد بایستی ظرف ۱۰ روز از تاریخ انتشار این آگهی اعتراض کتبی خود را به پیوست اصل سند مالکیت یا سند معامله رسمی باین اداره تسلیم نماید. بدیهی است در صورت عدم وصول اعتراض در مهلت مقرر با وصول اعتراض بدون ارائه سند مالکیت یا سند معامله رسمی نسبت به صدور سند مالکیت المثنی و تسلیم آن به متقاضی اقدام خواهد شد. شماره مسلسل ۸۲۸۰٦۸

تاریخ انتشار: سه شنبه: ۹۹/۲/۲۳

۷۷۸.م.الف/۳۱٤-ش **سرپرست اداره ثبت اسناد و املاک خمین - محسن محمدی**

آگهی تغییرات شرکت آریا ماد باختر شرکت سهامی خاص به شماره ثبت ۱۳۳۱۳ و شناسه ملی ۱۰۶۶۰۱۲۹۵۰۴

به استناد صورتجلسه هیئت مدیره مورخ ۱۳۹۹/۰۲/۰۷ تصمیمات ذیل اتخاذ شد : - آقای جواد امامی (کد ملی ٤٤۹۰۵۲۵۲٦۵) به سمت مدیر عامل و رئیس هیئت مدیره و خانم حدیث اعظمی نیا (کد ملی ۳۲۵۸۵۸۵۳۰۱) به سمت نایب رئیس هیئت مدیره و خانم معصومه آزادی (کدملی ۳۲۵۵٦۱٤۱۲۰) به سمت عضو هیئت مدیره برای مدت دو سال انتخاب شدند. - کلیه اوراق و اسناد بهادار و تعهد آور از قبیل چک،سفته، بروات ،قراردادها و عقود اسلامی و نیز کلیه اوراق عادی و اداری با امضای منفرد مدیر عامل (آقای جواد امامی) همراه با مهر شرکت معتبرخواهد بود.

۲۸۸-ش **اداره کل ثبت اسناد و املاک استان کرمانشاه اداره ثبت شرکت ها و موسسات غیرتجاری کرمانشاه (۸۳۵۵۵۸)**

جدول

شماره ۶۳۸۹

	۱	۲	۳	٤	٥	٦	۷	۸	۹	۱۰	۱۱	۱۲	۱۳	۱٤	۱٥
۱					■					■					
۲						■							■		
۳		■					■					■			
٤	■		■					■			■				
٥				■						■					■
٦					■				■					■	
۷						■							■		
۸				■								■			
۹			■							■					
۱۰		■					■				■				
۱۱	■					■						■			
۱۲					■			■					■		
۱۳				■					■					■	
۱٤			■							■					■
۱٥											■				

افقی

۱-دریایی منشعب از دریای سیاه - کشتارگاه - مکر و حیله ۲-وسیله یی در دست کدبانو - انتظار و دلواپسی - امر به آمدن ۳-پیمان آرام - گاو یا گوسفند شیرده - از وسایل نقلیه دریایی ۴-نیک دریابنده - هنوز ادب نشده - آب گوارا ۵-نداکننده - چوپان و نگهبان گله - خودروی خشم گرفته ۶-حلقه‌یی بر زین - کتاب گوگول - باعث سقوط به جهنم ۷-قاضی محکمه - حریف و طرف جنگ- کلام شبانی ۸-مار بزرگ- پایتخت کشور چاد - کرم کردن ۹-اسب آذری - از درجات نظامی - تو در تو ۱۰-ترسو و بزدل - شتابزده - مایع ضد رنگ۱۱-صدای ناقوس- کار بی مزد و مواجب- دندان نیش۱۲-صاف و لطیف و روشن - بینی - برقرار است- از ویتامینها ۱۳- رودی در روسیه - کشکول گدایی - چاهها به تازی ۱۴-طرف و جانب- نانجیب و بدباطن - دست شکسته بر گردن ۱۵-از نوشته‌های زنده یاد جلال آل احمد - روان ساختن

عمودی

۱-بزرگوارتر - پلکان سیار - استوار و پا برجا ۲-امید است هیچ زنی سر آن نرود - ضربه فنی در مشتزنی - مرغ زیبا ۳-برگ سفید - خدمتکار سالخورده - از جهات۴-مارکی بر خودرو - پاک از تهمت- از توابع قزوین - ناپسند است۵-ظاهر و آشکار - از نام های پسران - تیره است۶-آسودگی - گندیده و بدبو - باران قطره قطره و آهسته ۷-از آفات غله - بدخواهی که همیشه در فکر انتقام است- نوعی امتحان ۸-ضربه‌ای با پا - نام پایتخت سابق قزاقستان - بالای قوزک۹-از آحاد وزن - ینگه دنیا - بیماری ۱۰-سخت تر - گیاه کتیرا - سرپرست خانواده ۱۱-مجلس آمریکایی - سپهسالار بیگانه - از گل های بهاری ۱۲-نوعی خط کش- افزون شونده - اسب آذری - زر سرخ ۱۳-مواظب باشید تا سرتان نرود - یکطرف پیشانی - از درختان جنگلی ۱۴-از گیاهان دارویی - ترس آور و خوف انگیز - طایفه کم حرف۱۵-ریخت و قیافه - شیپورش سربازان را از خواب می پراند

حل جدول شماره قبل

	۱	۲	۳	٤	٥	٦	۷	۸	۹	۱۰	۱۱	۱۲	۱۳	۱٤	۱٥
۱	م	ش	ت	ر	■	ت	ر	س	و	■	م	ت	ک	ب	ر
۲	م	ح	ت	س	ب	■	ش	ک	ا	ف	ت	ن	■	ی	ه
۳	د	■	ا	و	ا	ز	■	و	ر	س	ا	■	ر	د	ا
٤	■	ش	■	م	س	ن	ن	■	س	ا	■	ر	ا	ب	و
٥	ف	و	ر	■	ک	ب	ا	ب	ی	■	ب	ت	و	ن	■
٦	ت	ر	ا	ب	■	ق	ب	ا	■	ت	د	ب	■	ک	د
۷	ن	ی	ن	و	ا	■	ا	ی	ا	ر	د	ه	■	ک	ا
۸	ه	د	ه	■	ل	ا	ی	و	ت	س	ه	■	م	ا	د
۹	ک	ه	■	م	ی	ر	ا	ب	و	■	ن	ی	م	ر	خ
۱۰	ر	■	پ	ت	ا	س	■	ا	ب	ا	■	م	س	ا	و
۱۱	■	ب	ا	م	س	■	ا	ب	ا	د	ه	■	ک	م	ا
۱۲	ب	ا	ر	م	■	ب	ن	■	ن	ا	ب	ت	■	د	س
۱۳	ی	ز	ک	■	ب	ر	ف	ک	■	ب	ا	ب	ا	■	ت
۱٤	ن	ج	■	ن	ا	ک	ا	ف	ی	■	ک	ا	ب	ل	■
۱٥	د	و	ر	ا	ز	ه	ق	ر	ا	ن	■	ر	د	ا	س

تریبون

جزییات ثبت نام غیرحضوری برای دریافت وام مسکن



مدیر امور اعتباری بانک مسکن گفت: در حال حاضر این امکان به وجود آمده است که افراد بتوانند به صورت غیرحضوری تقاضای دریافت تسهیلات مسکن را داشته باشند.

به گزارش خبرنگار ایلنا، حسن علمداری اعطای غیرحضوری تسهیلات مسکن اظهار داشت: در حال حاضر این امکان به وجود آمده است که افراد بتوانند به صورت غیرحضوری تقاضای دریافت تسهیلات مسکن را داشته باشند. به محض اینکه مراحل ثبت درخواست کامل شد، به افراد کد پیگیری داده می‌شود که با آن کد پیگیری می‌توانند مراحل پرونده خود را رصد کنند.

وی ادامه داد: در سامانه بانک مسکن قسمتی وجود دارد که با ثبت کد پیگیری در آن بخش، امکان رصد آخرین وضعیت پرونده فراهم می شود.

مدیر امور اعتباری بانک مسکن با بیان اینکه متقاضیان باید مدارکی را برای ارسال اینترنتی به همراه داشته باشند، گفت: مدارک به صورت اسکن از جمله فتوکپی کارت ملی، شناسنامه، سند و پروانه و برای دریافت وام ساخت مدارک نقشه باید ارسال شود.

علمداری ادامه داد: سالانه ۷۰۰ هزار مشتری برای دریافت تسهیلات به بانک مسکن مراجعه می‌کنند که با این اقدام صرفه جویی قابل توجهی در وقت مردم خواهد شد و مهم‌تر از آن به مهار شیوع کرونا هم بسیار کمک خواهد کرد. در این مدت کوتاه اجرای این طرح، ۳۰ هزار کد پیگیری صادر شده و امور اجرایی ۶ هزار نفر انجام شده است.وی تاکید کرد: فاز دوم این برنامه که در اواخر سال راه اندازی می‌شود این است که با دریافت مجوز امضای دیجیتال، دیگر نیازی به حضور مشتری برای ثبت امضا هم نیست و مشتریان برای انجام این امور حتی یکبار حضوری در بانک مسکن نخواهند داشت.

رئیس سازمان خصوصی سازی:

مشمولان سهام عدالت ٦ ماه بعد امکان فروش ۲۰ درصدی دارند



رئیس سازمان خصوصی سازی تعیین تکلیف مدیریت سهام عدالت مشمولان را یکی از موارد مهم برشمرد و گفت: آزادسازی اینگونه خواهد بود که ظرف ۶ ماه آینده بتوانند تا ۲۰ درصد سهام را بفروشند.

به گزارش ایلنا، علیرضا صالح تعیین تکلیف مدیریت سهام عدالت مشمولان را یکی از موارد مهم برشمرد و گفت: مشمولان دریافت سهام عدالت یک ماه فرصت دارند تا نحوه آزادسازی سهام را مشخص کنند. سال ۸۵ با فرمان رهبر انقلاب، سهام عدالت برای ۶دهک جامعه درنظر گرفته شده و طی این سال ها از محل سود شرکت های سرمایه پذیر موجود در پرتفوی سهام عدالت مبلغ هر برگه تامین شده است.

وی افزود: دو دهک پایین جامعه که تخفیف ۵۰ درصدی در سهام عدالت داشتند، برگه سهام عدالت یک میلیون تومانی در اختیار دارند. این رقم برای مابقی مشمولان حدود ۵۰۰ هزار تومان است. برخی از مردم دارای سهام عدالت ۵۳۲ هزار تومانی و برخی نیز ۴۹۲هزار تومانی هستند. علت این اختلاف نیز در آن است که در مقطعی از زمان سودی بالغ بر ۴۰ هزار تومان به حساب برخی از مشمولان واریز شد که این رقم از حساب آنها کسر شده است.

این مقام مسئول با اشاره به پرداخت سود سهام عدالت طی سه سال اخیر به حساب مشمولان، ادامه داد: سود سهام سال ۹۵ به مبلغ ۱۵۰ هزار تومان در سال ۹۶، سود سهام سال ۹۶ که معادل ۱۷۵ هزار تومان بود در سال ۹۷ و سود سهام مربوط به سال ۹۷ نیز که معادل ۲۰۵ هزار تومان بود در سال ۹۸ به حساب افراد واریز شد. با توجه به اتمام ۱۰سال زمان مقرر برای آزادسازی سهام عدالت این امر به مرحله اجرایی وارد شده و باید مدیریت آن تعیین تکلیف شود.

صالح درخصوص مهلت ۳۰ روزه مشمولان برای نحوه آزادسازی سهام بصورت مستقیم یا غیر مستقیم، توضیح داد: این مهلت ۳۰ روز در نظر گرفته شده که ۱۰ روز آن سپری شده و تنها تا پایان ساعت ۲۴ روز ۸ خرداد مهلت برای این موضوع وجود دارد. آزادسازی سهام عدالت احتمالاً اینگونه خواهد بود که ظرف شش ماه آینده بتوانند تا ۲۰ درصد سهام را بفروشند و این به دلیل حفظ ارزش سهام عدالت است و از طرفی بازار باید کشش داشته باشد.

در پی دستور رییس‌جمهوری انجام شد؛

واردات ۲.۲ میلیون تن کالای اساسی در ٤٥ روز

معاون فنی گمرک ایران با اشاره به دستور رییس‌جمهوری مبنی بر تسهیل و تسریع در ترخیص اقلام اساسی و ضروری مورد نیاز مردم گفت: از اوایل فرودین تاکنون بیش از دو میلیون و ۲۰۰ هزار تن از بنادر و گمرکات کشور ترخیص و جهت توزیع و مصرف به کشور وارد شده است.

«مهرداد جمال ارونقی» در گفت‌وگو با ایرنا درباره آخرین وضعیت ترخیص کالاهای اساسی از بنادر و گمرکات کشور گفت: میزان موجودی کالاهای اساسی غیرکانتینری در بنادر مهم کشور اکنون بیش از چهار میلیون و ۲۰۰ هزار تن برآورد می‌شود که ۷۳۶ هزار تن کالای اساسی از شناورهای مربوطه درحال تخلیه در بنادر هستند.وی ادامه داد: همچنین بیش از یک میلیون و ۱۲۰ هزارتن اقلام اساسی در شناورهای منتظر در لنگرگاه، موجود هستند.

معاون فنی گمرک تصریح کرد: در حال حاضر تنها در گمرک بندر امام خمینی(ره)، ۶۰۳ هزارتن کالای اساسی، پروانه شده و درحال خروج و همچنین ۸۰۰ هزارتن کالای اساسی در حین انجام تشریفات گمرکی هستند.

موجودی دو میلیونی ذرت در گمرکات کشور

این مقام مسوول ادامه داد: بیش از دو میلیون و ۴۸۰ هزار تن از میزان موجودی کالاهای اساسی بنادر و گمرکات کشور اختصاص به کالای « ذرت » دارد که بر اساس مصوبه ستاد تنظیم بازار، با ارائه «کد تخصیص ارز» به گمرکات کشور، با رعایت سایر مقررات مربوطه قابل ترخیص است.

رئیس کل بانک مرکزی مطرح کرد؛

نرخ سود بین بانکی به ۱۲ درصد کاهش یافت

رئیس کل بانک مرکزی گفت: ۹۰ درصد تامین مالی در کشور توسط سیستم بانکی انجام می‌شود که این روند حتما باید تغییر یابد.

به گزارش ایلنا، عبدالناصر همتی با بیان اینکه بانک مرکزی در سیستم بانکی سود هیچگونه فشاری به بانک‌ها وارد نمی‌کند، گفت: این مسئله به این دلیل اقدامات احتیاطی و نظارتی بانک مرکزی، شروع بازار باز و هدایت بازار بین بانکی است که امروزه خود بانک‌ها متقاضی کاهش سود بانکی هستند.

وی ادامه داد: اگر اعتقاد بر این است که بازار تعیین کننده سود باشد ما نیز این مسئله را می‌پذیریم. توجه شود که نرخ سود بین بانکی ۱۲ تا ۱۳ درصد است و دیگر سودهای ۲۰ تا ۲۲ درصدی وجود ندارد.



وی در خصوص رشد بازار سرمایه نیز گفت: رشد و جذابیت بازار سرمایه به این دلیل است که مردم پی برده‌اند که این بخش محل مناسبی برای سرمایه‌گذاری است همچنان که دولت و بخش‌های خصوصی از آن برای تامین مالی خود استفاده می‌کنند.

همتی افزود: این اتفاق نوید دهنده یک اتفاق خوب در کشور است و باید بازار سرمایه در تامین مالی مانند تمام کشورهای دنیا به بیش از ۵۰ درصد برسد.

وی با بیان اینکه در حال حاضر نزدیک به ۲ هزار هزار میلیارد تومان مانده تسهیلات سیستم بانکی در کشور وجود دارد، گفت: به معنای دیگر ۹۰ درصد تامین مالی در کشور توسط سیستم بانکی انجام می‌شود که در هیچ جای دنیا چنین اتفاقی نمی‌افتد بنابراین این روند حتما باید تغییر یابد و بنده این روند را مشاهده می‌کنم.

مدیر کل توسعه اشتغال وزارت کار:

آغاز ثبت نام کارفرمایان برای دریافت وام کرونایی از روز چهارشنبه

مدیرکل دفتر سیاست‌گذاری و توسعه اشتغال وزارت کار گفت: کارفرمایان از چهارشنبه همین هفته می‌توانند برای دریافت تسهیلات کرونایی به تدریج در سامانه کارا ثبت نام کنند.علاالدین ازوجی در گفت و گو با خبرنگار مهر، اظهار داشت: ابتدا پیامک‌هایی از وزارت تعاون، کار و رفاه اجتماعی برای بیش از یک میلیون واحد اقتصادی به شدت آسیب دیده از پنج شنبه گذشته آغاز شده و طی امروز یا فردا به پایان می‌رسد.

وی ادامه داد: بعد از ارسال پیامک مبنی بر اینکه کارفرما می‌تواند در صورت تمایل ثبت نام کند، کارفرمایان از چهارشنبه این هفته به تدریج می‌توانند با مراجعه به سامانه کارا اقدام به ثبت نام کنند.مدیرکل دفتر سیاست‌گذاری و توسعه اشتغال وزارت تعاون، کار و رفاه اجتماعی افزود: روند کار به این صورت است که بر اساس کد ملی که کارفرما وارد سیستم می‌کند فرایند ثبت نام آغاز می‌شود. سپس مشخصات اولیه کارفرما بر اساس اطلاعات تأمین اجتماعی ارائه می‌شود.



وی گفت: هر کارفرمایی که ثبت نام کند و بتواند داده‌های لیست تأمین اجتماعی در اختیار سازمان تأمین اجتماعی قرار دهد، کار تأمین تسهیلاتش سریع‌تر انجام خواهد شد.ازوجی تصریح کرد: ما یک مرکز تماس را آماده کرده‌ایم که اگر اعتراضی از سوی کارفرما یا خویش فرمایی مبنی بر عدم دریافت پیامک صورت گیرد، به صورت شبانه روزی بتواند پاسخ سوالات خود را از این مرکز تماس بگیرند.

۳ میلیون شاغل بیمه شده در یک میلیون واحد آسیب دیده

ازوجی گفت: نزدیک به ۳ میلیون شاغل بیمه شده در این یک میلیون واحد اقتصادی آسیب دیده مشغول به کار بوده‌اند که در صورت تأیید، اطلاعات به بانکی که خود متقاضی در سامانه ثبت کرده است، ارسال می‌شود.وی در پاسخ به این سوال که آیا دریافت وام کرونا غیر از موارد مذکور، شرط دیگری هم دارد، گفت: بنگاه حتماً باید فعال باشد، نیروی کار را حفظ کند، شاغل بیمه شده داشته باشد؛ بنابراین اگر یک بنگاه نیروی کار خود را تعدیل کرده باشد و نیروی کار جهت دریافت بیمه بیکاری به صندوق بیمه بیکاری مراجعه کرده باشد، مشمول این طرح نخواهد بود.

ازوجی افزود: برای بنگاه‌های با نیروی شاغل کمتر از ۵۰ نفر، ۷۰ درصد حمایت در قالب پرداخت دستمزد خواهد بود و ۳۰ درصد به عنوان سرمایه در گردش در نظر گرفته شده است. برای بنگاه‌های بزرگ‌تر نیز ۵۰ درصد به عنوان دستمزد و ۵۰ درصد به عنوان سرمایه در گردش منظور شده است.

آگهی تغییرات شرکت تجارت گستر متین برتر آتی شرکت سهامی خاص به شماره ثبت ۱۹۰۷۸ و شناسه ملی ۱۴۰۰۵۰۵۹۲۸۲

به استناد صورتجلسه مجمع عمومی فوق العاده مورخ ۱۳۹۷/۰۹/۱۰ تصمیمات ذیل اتخاذ شد : ۱ - محل شرکت از واحد ثبتی کرمانشاه به واحد ثبتی تهران به آدرس: استان تهران ، شهرستان تهران ، بخش مرکزی ، شهر تهران، شهران جنوبی ، کوچه نغمه ، بلوار شهران ، پلاک ۱۲ ، طبقه چهارم ، واحد ۱۳ کدپستی ۱۴۷۴۹۳۹۴۱۶تغییر یافت و ماده مربوطه به اساسنامه به شرح فوق اصلاح گردید.

۲۸۹-ش **اداره کل ثبت اسناد و املاک استان کرمانشاه**
اداره ثبت شرکت ها و موسسات غیرتجاری کرمانشاه (۸۳۵۵۶۱)

آگهی تغییرات شرکت شفق تابان جوانرود شرکت سهامی خاص به شماره ثبت ۶۶۳ و شناسه ملی ۱۴۰۰۶۵۵۹۹۶۱

به استناد صورتجلسه هیئت مدیره مورخ ۱۳۹۸/۱۲/۰۳ تصمیمات ذیل اتخاذ شد : -آقای جهانگیربیونی به شماره ملی ۳۲۳۰۰۶۲۲۸۰ به سمت رئیس هیئت مدیره وخانم سوما محمدی به شماره ملی ۳۲۴۱۲۲۵۵۰۱ به سمت نایب رئیس هیئت مدیره و آقای کاوه بیونی به شماره ملی ۴۹۵۰۰۲۲۸۵۷ به سمت مدیرعامل و عضو هیئت مدیره برای مدت دو سال انتخاب شدند . -کلیه اسناد واوراق بهادار وتعهدآور از قبیل چک، سفته، برات، قراردادها و عقود اسلامی و نامه های عادی و اداری به امضا منفرد رئیس هیئت مدیره همراه با مهرشرکت معتبرمی باشد.

۲۹۹-ش **اداره کل ثبت اسناد و املاک استان کرمانشاه**
مرجع ثبت شرکت ها و موسسات غیرتجاری جوانرود (۸۳۵۵۹۹)

آگهی تغییرات شرکت زانیار آب سازه گستر شرکت سهامی خاص به شماره ثبت ۱۹۳۳۵ و شناسه ملی ۱۴۰۰۵۳۵۳۸۸۰

به استناد صورتجلسه هیئت مدیره مورخ ۱۳۹۹/۰۱/۲۷ تصمیمات ذیل اتخاذ شد : -سمت مدیران: /آقای محسن روشنی کدملی۳۳۷۹۹۵۹۴۹۹ به سمت رئیس هیات مدیره ۲- آقای حسین نور پژوه کدملی ۳۳۰۹۶۱۳۰۱۱ به سمت نایب رئیس هیات مدیره ۳- آقای عطاء اسمعیلی به کد ملی ۳۲۳۰۴۸۸۲۳۷ به سمت مدیر عامل و عضو هیئت مدیره به مدت دو سال انتخاب گردیدند. -دارندگان حق امضا : کلیه اسناد و اوراق بهادار و تعهدآور شرکت از قبیل چک ، سفته ، بروات، قراردادها و عقود اسلامی به امضاء مدیرعامل همراه با مهر شرکت دارای اعتبار می باشد.

۳۰۰-ش **اداره کل ثبت اسناد و املاک استان کرمانشاه**
اداره ثبت شرکت ها و موسسات غیرتجاری کرمانشاه (۸۳۵۶۰۱)

آگهی تغییرات شرکت سپید خط غرب شرکت سهامی خاص به شماره ثبت ۹۱۳۸ و شناسه ملی ۱۰۶۶۰۰۹۱۶۶۷

به استناد صورتجلسه مجمع عمومی فوق العاده مورخ ۱۳۹۸/۰۲/۱۴ تصمیمات ذیل اتخاذ شد : - محل شرکت در واحد ثبتی کرمانشاه به آدرس استان کرمانشاه ، شهرستان کرمانشاه ، بخش مرکزی ، شهر کرمانشاه، بهار ، کوچه (شهدا) ، بلوار بهارستان ، پلاک ۲۹ ، طبقه اول کد پستی ۶۷۱۸۸۴۹۷۴۹ تغییر یافت و ماده مربوطه در اساسنامه بشرح فوق اصلاح گردید.

۳۰۱-ش **اداره کل ثبت اسناد و املاک استان کرمانشاه**
اداره ثبت شرکت ها و موسسات غیرتجاری کرمانشاه (۸۳۵۶۰۴)

اداره ثبت اسناد و املاک حوزه ثبت ملک منطقه دو قزوین
هیات موضوع قانون تعیین تکلیف وضعیت ثبتی اراضی و ساختمانهای فاقد سند رسمی
آگهی موضوع ماده ۳ قانون و ماده ۱۳ آئین نامه قانون تعیین تکلیف وضعیت ثبتی و اراضی و ساختمانهای فاقد سند رسمی

برابر رای شماره ۱۳۹۸۶۰۳۰۹۰۶۸۰۰۲۹۵۷ مورخ ۳۰ / ۱۱ / ۹۸ پرونده کلاسه ۱۳۹۸۱۱۴۴۰۹۰۰۱۰۰۰۱۲۶ هیات اول موضوع قانون تعیین تکلیف وضعیت ثبتی اراضی و ساختمانهای فاقد سند رسمی مستقر در واحد ثبتی حوزه ثبت ملک منطقه دو قزوین تصرفات مالکانه بلامعارض متقاضی آقای حسن آزاد به شناسنامه شماره ۱۰۲۸ کد ملی ۵۸۰۹۶۱۰۰۵۶ صادره از معلم کلایه فرزند ارسلان در شششدانگ یکباب ساختمان به مساحت ۷۰ / ۱۴۲ متر مربع پلاک شماره ۳۲ اصلی واقع در قزوین بخش ۵ حوزه ثبت ملک منطقه دو قزوین خریداری از ساره ذوالقدر طبق سند رسمی شماره ۳۷۹۹۴ مورخ ۲۰ / ۰۸ / ۱۳۹۸ دفترخانه ۱۴ تائید و محرز گردیده است . لذا به منظور اطلاع عموم مراتب در دو نوبت به فاصله ۱۵ روز آگهی می شود در صورتی که اشخاص نسبت به صدور سند مالکیت متقاضی اعتراضی داشته باشند می توانند از تاریخ انتشار اولین آگهی به مدت دو ماه اعتراض خود را به این اداره تسلیم و پس از اخذ رسید ، ظرف مدت یک ماه از تاریخ تسلیم اعتراض ، دادخواست خود را به مراجع قضایی تقدیم نمایند . بدیهی است در صورت انقضای مدت مذکور و عدم وصول اعتراض طبق مقررات سند مالکیت صادر خواهد شد.

تاریخ انتشار نوبت اول : ۸ / ۲/ ۹۹
تاریخ انتشار نوبت دوم : ۲۳/ ۲/ ۹۹

۱۰۲۸.م.الف/۱۴۴-ش **رئیس ثبت اسناد و املاک - علی شهسواری**

آگهی موضوع ماده ۳ قانون و ماده ۱۳ آئین نامه قانون تعیین تکلیف وضعیت ثبتی و اراضی و ساختمانهای فاقد سند رسمی

برابر رای شماره ۱۳۹۸۶۰۳۱۳۰۰۸۰۰۱۲۴۰ هیات اول موضوع قانون تعیین تکلیف وضعیت ثبتی اراضی و ساختمانهای فاقد سند رسمی مستقر در واحد ثبتی حوزه ثبت ملک پیرانشهر تصرفات مالکانه بلامعارض متقاضی آقای سواره معروفی فرزند معروف بشماره شناسنامه ۱۰۷ صادره از پیرانشهر در شششدانگ یکباب خانه به مساحت ۱۲۸ متر مربع پلاک ۳۶۸۰ فرعی از ۲۷ - اصلی مفروز و مجزی شده از پلاک ۳۵۶۵ فرعی از ۱۸۵ فرعی از ۲۷- اصلی واقع در پیرانشهر بخش ۲۲- ارومیه خریداری از آقای حسن صوفی محمدی مالک رسمی پلاک مذکور مع الواسطه محرز گردیده است. لذا به منظور اطلاع عموم مراتب در دو نوبت به فاصله ۱۵ روز آگهی می شود در صورتی که اشخاص نسبت به صدور سند مالکیت متقاضی اعتراضی داشته باشند می توانند از تاریخ انتشار اولین آگهی به مدت دو ماه اعتراض خود را به این اداره تسلیم و پس از اخذ رسید، ظرف مدت یک ماه از تاریخ تسلیم اعتراض، دادخواست خود را به مراجع قضایی تقدیم نمایند.بدیهی است در صورت انقضای مدت مذکور و عدم وصول اعتراض طبق مقررات سند مالکیت صادر خواهد شد.

تاریخ انتشار نوبت اول: ۱۳۹۹/۰۲/۰۸
تاریخ انتشار نوبت دوم: ۱۳۹۹/۰۲/۲۳

۱۴۰/۹۹-ش **رئیس ثبت اسناد و املاک پیرانشهر – حبیب الهامی**

آگهی تغییرات شرکت شفق تابان جوانرود شرکت سهامی خاص به شماره ثبت ۶۶۳ و شناسه ملی ۱۴۰۰۶۵۵۹۹۶۱

به استناد صورتجلسه مجمع عمومی عادی بطور فوق العاده مورخ ۱۳۹۸/۱۲/۰۳ تصمیمات ذیل اتخاذ شد : - اعضاء هیئت مدیره به قرار ذیل انتخاب گردیدند: آقای جهانگیربیونی به شماره ملی ۳۲۳۰۰۶۲۲۸۰ و خانم سوما محمدی به شماره ملی ۳۲۴۱۲۲۵۵۰۱ و آقای کاوه بیونی به شماره ملی ۴۹۵۰۰۲۲۸۵۷ به سمت عضو هیئت مدیره برای مدت دو سال انتخاب شدند. -آقای جبار ویسی به شماره ملی ۴۹۵۰۹۹۲۳۷۸۴ به سمت بازرس اصلی و خانم سمیه بیونی به شماره ملی ۴۹۵۰۹۹۶۷۸۳۸ به سمت بازرس علی البدل برای مدت یکسال مالی انتخاب شدند. - روزنامه کثیرالانتشارآفرینش برای درج آگهی های شرکت انتخاب شد.

۲۹۴-ش **اداره کل ثبت اسناد و املاک استان کرمانشاه**
مرجع ثبت شرکت ها و موسسات غیرتجاری جوانرود (۸۳۵۵۸۵)

میز خبر

رئیس شورای رقابت خبر داد؛

نرخ محصولات ایران‌خودرو ۱۰ درصد و سایپا ۲۳ درصد افزایش می‌یابد



رئیس شورای رقابت گفت: از این پس فروش خودروها صرفا به صورت قرعه کشی خواهد بود و کسانی می توانند ثبت نام کنند که کدملی ثبت شده برای خرید خودرو نداشته و ظرف سه سال اخیر خودرو نخریده باشند.

به گزارش مهر، رضا شیوا، رئیس شورای رقابت در جلسه ستاد تنظیم بازار گفت: تا جایی که امکان دارد قرار است که تقاضا برای خرید خودرو به گونه‌ای محدود شود که فقط تقاضای مصرف کنندگان واقعی به سمت پیش خرید از خودروسازان بیاید.

رئیس شورای رقابت افزود: براساس دستورالعمل جدید، در پیش فروش‌های جدید فروش خودرو به صورت قرعه کشی خواهد بود و افرادی که ظرف سه سال گذشته خودرویی خریداری نکرده باشند یا کارت ملی آنها دارای کد تکراری ثبت شده در سامانه نباشد، اجازه خواهند داشت تا در این قرعه کشی شرکت کنند.

به گفته شیوا، هم اکنون تقاضا بالاتر از عرضه است و چاره‌ای نیست جز اینکه در کنار قرعه کشی مکانیزمی برای توزیع عادلانه خودرو لحاظ شود.

وی افزود: با توجه به این وضعیتی که وجود دارد، فرمول و دستورالعمل تنظیم قیمت به ستاد تنظیم بازار ارسال شده است و به طور متوسط قیمت خودروهای ایران خودرو ۱۰ درصد و قیمت خودروهای سایپا ۲۳ درصد افزایش خواهد یافت.

کوچه‌ها بر اساس استانداردهای آدرس نویسی پستی نامگذاری می‌شوند

مدیر کل جغرافیایی و اطلاعات مکانی شرکت ملی پست از توافق شورای عالی استان‌ها و شرکت ملی پست برای نام گذاری و شماره گذاری کوچه‌ها و معابر کشور بر اساس استانداردهای آدرس نویسی پستی خبر داد.

به گزارش ایلنا به نقل از وزارت ارتباطات و فناوری اطلاعات، کاوه دولتی مدیر کل جغرافیایی و اطلاعات مکانی شرکت ملی پست با اشاره به ابلاغ نامه شورای عالی استان‌ها مبنی بر ضرورت حضور نماینده پست در کمیسیون‌های تخصصی نام گذاری اماکن و معابر شوراهای اسلامی شهرها، افزود: بر این اساس، نماینده‌ای از پست در جلسات نامگذاری اماکن و معابر حضور داشته باشد تا با ارائه نظرات تخصصی مربوط به آدرس دهی استاندارد، از شماره گذاری‌ها و نام گذاری‌های خارج از این چارچوب پیشگیری شود.

وی با تاکید بر اینکه وجود اماکن بی‌نام و دارای اسامی مشابه یکی از عوامل موثر بر کندی پیشرفت طرح ملی جی نف است، تصریح کرد: با اجرای دستور رییس شورای عالی استان‌ها و نام گذاری استاندارد اماکن و معابر، طرح جی نف با شتاب بیشتری انجام و در تمامی کشور آماده سرویس دهی می‌شود.

دولتی با اشاره به استقبال اعضای شورای شهر تهران بر ضرورت شماره‌گذاری کوچه‌ها با هماهنگی شرکت ملی پست و بر اساس کدپستی، گفت: این اقدام می‌تواند گامی موثر در اجرایی شدن جی نف در کلان شهر تهران باشد چرا که در حال حاضر تعدادی زیادی معبر بدون نام، دارای نام مشابه و حتی دو نام در شهرهای کشور از جمله شهر تهران وجود دارد.

رئیس اتاق تعاون ایران مطرح کرد؛

واگذاری پرسپولیس و استقلال در قالب شرکت‌های تعاونی سهامی عام

رئیس اتاق تعاون ایران گفت: باشگاه‌های پرسپولیس و استقلال در قالب شرکت‌های تعاونی سهامی عام واگذار می‌شوند.

به گزارش خبرگزاری مهر به نقل از اتاق تعاون ایران، بهمن عبداللهی واگذاری باشگاه‌های پرسپولیس و استقلال زمینه شفاف سازی و پاسخگویی هر چه بیشتر باشگاه‌ها را فراهم می‌کند. در واقع مشارکت و مالکیت هواداران یکی از عوامل حیاتی در ایجاد حاکمیت خوب در باشگاه‌های فوتبال است.

رئیس اتاق تعاون ایران، با اشاره به مصوبه شورای عالی نظارت بر اصل ۴۴ قانون اساسی اظهار داشت: بر اساس مصوبه شورای عالی نظارت بر اصل ۴۴، میزان ۱۰ درصد از سهام باشگاه‌های استقلال و پرسپولیس برای کشف قیمت در بورس و ۵۰ درصد به شرکت‌های سهامی عام با حداقل ۱۰ هزار سهامدار و ۴۰ درصد دیگر به تعاونی‌های سهامی و فراگیر کل کشور واگذار می‌شود.

وی ادامه داد: یک سیستم خوب حاکمیتی در یک باشگاه فوتبال سیستمی است که علاقمندی ها و نظرات گروههای متفاوت ذی نفعان را در نظر گرفته، نیازهای عمومی و تجاری آنها را پوشش دهد.

عبداللهی افزود: باشگاه فوتبال ماهیتی است که علایق زیادی در اطراف آن وجود دارد و با شبکه ای از ذی نفعان و نگرشهای گوناگون در ارتباط است که شامل هواداران، تماشاگران، بازیکنان، مربیان، رسانه‌ها، حامیان مالی، مدیران ورزشگاه‌ها و برخی ذی نفعان دیگر است. خوشبختانه با این مصوبه زمینه برای تحقق این اصل مهم در صنعت فوتبال کشور مهیا می‌شود هر چند انتظار بر این بود حداقل ۷۰ درصد سهام در قالب تعاونی به گروههای ذینفع واگذار شود.

رشد ۹ درصدی تولید نیروگاه‌های برق‌آبی کشور

تولید انرژی نیروگاه‌های برق‌آبی در فروردین امسال نسبت به ماه قبل آن (اسفند ۹۸)، ۹ درصد افزایش داشته است.

به‌گزارش ایلنا از وزارت نیرو، انرژی تولیدی تجمعی نیروگاه‌های برق آبی کشور در سال آبی جاری تا پایان فروردین ۹۹، ۲۰۹۵ گیگاوات ساعت بوده که نسبت به مدت مشابه سال گذشته (۴۸۲۵ گیگا وات ساعت)، ۵۷ درصد کاهش نشان می‌دهد.

این در حالی است که تولید انرژی نیروگاه‌های برق آبی در ماه فروردین ۹۹ نسبت به ماه اسفند ۹۸ (۱۹۲۵ گیگاوات ساعت) رشد ۹ درصدی دارد.بر اساس این گزارش، اطلاعات نیروگاه‌های برق آبی کشور تا فروردین ۹۹ نسبت به اسفند ۹۸، تغییری نداشته است.

هم اینک ۵۵ نیروگاه برق آبی در کشور در حال بهره برداری، ۱۷ نیروگاه در حال اجرا و ۲۱۷ نیروگاه دیگر در دست مطالعه قرار دارد.

یادداشت

با مسئله مهم زمین‌لرزه مناسبتی برخورد نکنیم!

آذر فخری

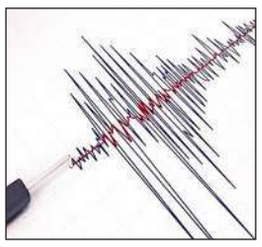

یکی از مهم‌ترین تدابیری که برای مناطـق زلزله‌خیـز و پرجمعیـت باید اندیشیده شـود؛ ایجاد سامانه سیستم هشـدار است. سـامانه‌ای که به‌موقع و حتی پیـش از وقوع زمین‌لرزه، احتمال وقوع را به مردم اطلاع می‌دهد و همین موجب می‌شـود که مردم خود را آماده کنند.

سامانه هشدار زمین‌لرزه سامانه‌ای برای اطلاع‌رسانی سریع زمین‌لرزه‌های بزرگ قریب‌الوقوع است. این فن‌آوری در حال حاضر تنها فناوری اسـت که می‌تواند زمین‌لرزه را در لحظاتی پیش از وقوع آن پیش‌بینی کند و همین پیش‌بینی چند لحظه‌ای به مردم امکان می‌دهد خود را به مکان‌های امن از پیش تعیین شده برسانند.

نحوه عملکرد انواع جدید سـامانه به این صورت اسـت: در هنگام وقوع زمین‌لرزه، از کانون آن چندین موج با سـرعت‌های مختلف منتشر می‌شود (در هـر زمین‌لرزه‌ای، ۴ نوع اصلی از امواج ارتجاعی، قابل احسـاس بوده و قادر به ایجاد خسارت می‌باشند). امواج سریع‌تر (امواج پی) با سرعتی حدود ۷ کیلومتر بر ثانیه منتشـر می‌شوند. این امواج آسیب کمی می‌رساند. امواج مخرب (موج اس) با سـرعتی حدود ۴ کیلومتر بر ثانیه منتشـر می‌شـوند. سرعت دقیق و واقعی امواج اولیه (P) و ثانویه (S)، وابسته به تراکم زمین و جنس سنگ‌های موجود در منطقه انتشار است.

در مورد ایجاد سامانه هشدار زمین‌لرزه در تهران، مطالعات ابتدایی انجام شده‌است. علی‌رغم خطرات زمین‌لرزه احتمالی، هنوز این سامانه را در تهران احداث نشده است. به این نکته مهم و حیاتی که می‌توان جان میلیون‌ها نفر را نجات دهد در شـورای شهر هم اشـاره شده است؛ رئیس شورای اسلامی شـهر تهران می‌گوید:«تهـران با جمعیت ۱۵ میلیون نفـری، با زلزله‌ای با قدرت بیش از ۶ ریشتر حتما دچار مشکلات فراوانی خواهد شد، اما متاسفانه هنوز شـبکه هشـدار زلزله به‌طور کامل در تهران نصب نشـده است و لرزه نگارها یا کامل نشده است یا تعداد آن‌ها کمتر از حد نیاز است.»

با توجه بـه احتمال وقوع زمین‌لرزه های متعدد در این کلان‌شـهر، به نظر می‌رسـد احداث این سـامانه باید یکی از اولویت‌های سـتاد بحران در این زمینه باشد.

البته در مورد آمادگی برای خروج از منزل نیز باید به مردم آموزش داده شـود؛ یعنی مردم همواره باید یک کیف با لـوازم مورد نیاز برای این مواقع دم دست داشته باشند.

اقلامـی که باید در این کیف-یک کیف برای هر نفـر از افراد خانواده- گنجانـده شـود، عبارتند از آب آشـامیدنی، غذای کنسروشـده برای چند روز، چـراغ قوه و باتری، پاور بانک از قبل پرشـده، لوازم ضدعفونی کننده و پانسمان در حد معقول، پتوی سبک، کبریت و شمع و هرچیزی دیگری که در لحظه خانواده احساس کند به آن نیاز خواهد داشت مثل لوازم مورد نیاز برای نوزادان و کودکان.

تریبون

تعریض معابر منطقه ۲ شهرقدس با آزادسازی ۱۱۸۵ مترمربع املاک معارض

شهرستان قدس- مژگان علیقارداشی

شهرداری منطقه ۲ شهرقدس در سال ۹۸ با ۹۵ هزار مترمربع لکه‌گیری و آسـفالت، ۱۸۹۰۰ متر جدولگـذاری، ۱۱۶۰۰مترمربع کفپوش و تعریض ۱۱۸۵ مترمربع از معابر، اقدام به سـاماندهی و بهسـازی گسترده معابر این منطقه نموده است.

شـهرداری منطقه ۲ شـهرقدس یکی از مناطق دوگانه این شـهرداری اسـت که طبیعتا گستره وسیعی از جغرافیای شهرقدس را شامل می‌شود و به عبارتی دربرگیرنده حدود نیمی از ظرفیت‌ها، بافت‌های مسکونی، فضاهای شـهری و... اسـت. در واقع این منطقه میزبان نیمی از مسائل و موضوعات شهری بوده و طبیعی است که اتفاقات مهمی در آن رخ دهد.

عملکرد منطقه ۲ شهرداری قدس در سال ۹۸ نشان می‌دهد در این سال اقدامات عمرانی و خدماتی متعددی در سطح منطقه انجام شده است که این منطقه در مدت یادشده در بخش‌های پیاده‌روسازی، آسفالت‌ریزی، زیرسازی و جدولگذاری نیز عملیات‌های موثری را به سرانجام رسانده است.

وضعیت مطلوب آسفالت معابر همواره یکی از مطالبات اصلی شهروندان است و بر همین اساس عملیات لکه‌گیری، زیرسازی و آسفالت معابر در طول سـال در دسـتور کار شهرداری اسـت. گزارش عملکرد منطقه ۲ شهرداری قدس نشـان می‌دهد در سال گذشـته ۹۵۰۰۰ مترمربع از معابر منطقه ۲ با اسـتفاده ۱۶۹۰۰ تن آسـفالت لکه‌گیری، زیرسازی و آسفالت شده است. این حجم از عملیات لکه‌گیری و آسـفالت در معابـر متعددی در منطقه ۲ اجرایی شـده اسـت که از جمله آن می‌توان به بلوارهای شـهید کلهر، ۴۵ متری انقلاب، امامزاده، سی متری شهدا، جمهوری، تولیدگران، شهر ابریشم، کـوی فـرزان و... اشـاره نمـود. همچنین در سـال گذشـته ۱۸۹۰۰ متر جدولگـذاری و ۱۱۶۰۰مترمربـع کفپوش در معابر منطقـه ۲ از جمله باغ ملی، سی‌متری شهدا، ۴۵ متری کلهر، بلوار امامزاده و خیابان‌های نسترن و جانبازان انجام شده اسـت. با توجه به اینکه شهرقدس در دهه‌های گذشته در برخی نقاط به شـکل بی‌ضابطه و غیراصولی گسـترش یافته است، سبب ایجاد معابر غیراستاندارد در این نقاط شده است، از این جهت شهرداری به صورت مستمر به دنبال تعریض و آزادسازی این معابر است. این سیاست در سال ۹۸ در شهرداری منطقه ۲ نیز دنبال شد که منجر به تملک و پاکسازی ۱۱۸۵ مترمربـع از املاک معارض بـا هزینه ۱۸ میلیارد ریال و تعریض این معابر گردید. همچنین در سال گذشته ۲ دهنه واحد تجاری در طرح خیابان قدس تخریب شد و صدور اخطاریه و پیگیری جهت تخریب برای ۱۶ پرونده توسـط واحد تعریض منطقه ۲ انجام شده که در هفته‌های آتی به سرانجام خواهد رسید. بر اساس گزارش عملکرد منطقه ۲ شهرداری قدس، در واحد شهرسـازی طی سـال گذشته ۴۰۹ مورد پروانه سـاختمانی صادر شده که شـامل ۲۱۷ پروانه سـاختمان، ۶۵ مورد تمدید پروانه ساختمان، ۴۱ مورد اضافه اشـکوب، ۶۲ مورد تخریب و نوسـازی، ۱۵ مورد توسعه بنا و ۹ مورد تغییرات بوده است.

واحد اجرائیات منطقه ۲ شهرداری قدس در سال گذشته ۷۸۹ اخطاریه صادر کرده اسـت که سـهم اخطاریه‌های توزیع‌شده در ماده صد ۶۷۳ عدد بوده اسـت. این منطقه بـا پیگیری و اجرای آرای تخریب صادره از سـوی کمیسـیون مـاده صد در یـک مورد و قطع انشـعابات مؤدیـان بدهکار در ۱۴ مورد نسبت به مقابله با تخلفات ساختمانی اقدام کرده است.

از دیگر اقدامات انجام شـده توسط واحد اجرائیات منطقه ۲ می‌توان به اجرای تخریب با هماهنگی واحد تعریض در ۳ مورد، شناسـایی ۳۷۲ فقره پرونده تسـویه شده و ارسـالی به شهرسازی جهت بررسی مجدد، شناسایی ۱۶۷ فقره پرونده راکد دارای رای کمیسیون ماده صد جهت وصول مطالبات شهرداری و توزیع ۲۸ دعوتنامه تعریض اشاره کرد.

مدیرکل ارتباطات و امور بین الملل شهرداری اصفهان:

ارسال دو محموله کمک‌های بهداشتی گوانگجو و شیان به اصفهان



اصفهان –بهمن راعی

پیوندهـا و نامه نگاری های اصفهان با شـهرهای خواهرخوانده برای برون رفت از مشکلات ناشی از کرونا به بار نشسـت و بیش از یکصد جعبه اقلام بهداشـتی شامل ماسک، لباس ایزوله و عینک از شیان و گوانگجو ارسال شده و در اختیار شهر اصفهان قرار گرفت تا بین کادر درمانی توزیع شـود.در همین رابطه اقلام اهدایی شـهر شـیان به اصفهان با شـعار "رفاقت در روزهای مشـقت" برای توزیع در اختیار دانشـگاه علوم پزشکی اصفهان قرار گرفت.

بـه گـزارش خبرنـگار مـا از اصفهـان، مدیرکل ارتباطات و امور بین الملل شـهرداری اصفهان با بیان اینکـه در شـرایط شـیوع کرونا با یک بیمـاری روبرو بودیم که تصویرسـازی شرایط از دو ماه آینده را دشوار می‌کـرد، اظهار کرد: با وجود این چالش میتوانسـتیم شرایط شهرهایی که قبل از ما درگیر شده اند را ببینیم و از تجربیات آنها استفاده کنیم.

وی با اشـاره به اینکه در این بیمـاری از ابتکارات دیگر شهرهای جهان برای ضدعفونی معابر شهر و نوع استفاده از مواد ضدعفونی استفاده کردیم، گفت:میتوان گفت در این بیماری شـهرها به داد یکدیگر رسیدند و توانستند یکدیگر را پیدا کنند.

مدیـرکل ارتباطـات و امور بین الملل شـهرداری اصفهـان، بیان کـرد: قبل از اینکه ایـران درگیر کرونا شـود، شـیان بـه عنـوان خواهرخوانده اصفهـان در منطقه ای قرار داشـت که با این بیماری دست و پنجه نرم می‌کرد. شهردار اصفهان در همان روزهای ابتدایی سـال نو چینی نامه ای به شهردار شیان(خواهرخوانده چینی اصفهـان) برای تبریک و ابـراز همدلی با مردم شـیان، نوشت که در پاسخ به شهردار اعلام شد، شیان درگیر مشکلات بسیاری است.

حجتی افزود: در همین راستا ما خود را برای کمک به شـیان آماده می‌کردیم کـه ایران نیز با کرونا درگیر شـد و موضوع ارسال کمک به شـیان به دلایل فنی و نیازی که در داخل به تجهیزات داشتیم منتفی شد.

وی با اشاره به اینکه شـهرداری اصفهان در حوزه ارتباطات نیز در کنار دیگر سازمان ها اقدام به آموزش و فرهنگسازی مردم در زمینه کرونا کرد، افزود: از ابتدای اسـفند ۹۸ تا پایان فروردیـن ۹۹ حدود ۲۰ مجموعه طرح در قالب کمپین‌های مختلف از سـوی شهرداری اصفهـان، تهیـه و در قالب‌هـای مختلـف نصـب و یا اطلاع رسانی و منتشر شد.

مدیـرکل ارتباطـات و امور بین الملل شـهرداری اصفهـان تصریح کرد: در همیـن روزها از ظرفیت امور بیـن الملل شـهرداری برای تقویـت ارتباطاتی که در سـال های اخیر کم فروغ شـده بودند، بهره گرفتیم و شروع به نامه نگاری با شهرهای خواهرخوانده اصفهان کردیم.

◇ عقد پیوند خواهرخواندگی بین اصفهان و شهر حیدرآباد هند ؛ در روزهای آتی

حجتی بیان کرد: روابط شـهر اصفهان با بارسـلونا که نیاز به تقویت داشـت در این شرایط به روال عادی بازگشـت و مجددا برقرار شـد. با توجه بـه اینکه مقر متروپلیس(انجمـن کلان شـهرهای مهـم جهان) در بارسلون است این انجمن اقدام به راه اندازی وب سایتی برای اشـتراک تجربیات شهرهای عضو در زمینه کرونا کرد که شـهرداری اصفهان با اسـتفاده از این فرصت، تجربیات خود در حوزه ضدعفونی معابر، اطلاع رسـانی و آموزش را با دیگر شهرها به اشتراک گذاشت.

مدیـرکل ارتباطـات و امور بین الملل شـهرداری اصفهـان گفـت: پیرو اقدامی که در فضای دیپلماسـی رسـمی کشـور در تشـکیل کمپین «نه به تحریم در شـرایط کرونا» صـورت گرفت، شـهردار اصفهان هم به ایـن اقدام پیوسـت و با شـهرهای خواهرخوانده و شـبکه شهرها، وارد رایزنی شـد که در پیامی از سوی رئیس انجمن اینتا (انجمن جهانی توسعه شهری) اعلام شد که ما علیرغم تحریم‌ها در کنار ایران هستیم.

وی همچنین از تهیه تابلوی نقاشی آبرنگ اثر استاد مطیـع به نشـانه قدردانی از پرسـتاران در روز جهانی پرسـتار خبر داد و گفت: نسخه ای از این تابلو به همه بیمارسـتان‌های درگیر با کرونا در شـهر اصفهان اهدا می‌شود و نسخه اصلی اثر هم در سفر وزیر بهداشت به اصفهان به وزارت بهداشت اهدا می‌شود.

حجتـی از ارائـه لایحه شـهرداری اصفهان مبنی بر عقـد پیونـد خواهرخواندگی بین اصفهان و شـهر حیدرآبـاد هند به عنوان چهاردهمین خواهرخوانده در روزهای آتی خبر داد و گفت: همچنین شـهرداری در حال پیوستن به سه شبکه شهر در حوزه شهر هوشمند، توسعه پایدار شهری و شهرهای یادگیرنده است.

رییس اداره میراث فرهنگی و گردشگری شهرستان دماوند:

زلزله خسارتی به آثار تاریخی دماوند وارد نکرد

دماوند-امیرحسین صادقعلی

رییـس اداره میـراث فرهنگـی و گردشـگری شهرسـتان دماوند با بیان اینکه زلزله ۵.۱ ریشـتری خسـارتی به آثار تاریخی این شهرسـتان وارد نکرد، گفـت: عمـق ترک‌های بنـای امامزاده شـاه طاهر(ع) روستای مشـهد دماوند افزایش یافته است.

شـهرام شـریفی در گفت‌وگـو بـا خبرنـگار آفرینـش اظهار داشـت: شهرسـتان دماونـد دارای ۱۶۰ اثـر تاریخی شناسـایی شده است که از این تعـداد ۷۳ مـورد به ثبت ملی رسـیده است.

وی افـزود: با وقـوع زمین‌لرزه ۵.۱ ریشـتری در شهرسـتان دماونـد، در بررسـی اولیه مشخص شـده هیچ‌گونه خسـارتی به آثـار تاریخی شهرسـتان دماوند وارد نشده است.

رییـس اداره میـراث فرهنگـی و گردشگری شهرسـتان دماوند گفت: به منظور بررسی دقیق وضعیت بناهای تاریخـی، کارشناسـان اداره میـراث فرهنگی به مناطق مختلف اعزام شدند تا از بناها و آثار میراثی بازدید دقیق‌تری داشته باشند.

شـریفی تصریـح کـرد: بـا وجود بررسـی‌های مقدماتـی و نهایـی طی گـزارش دهیـاری و شـورای محتـرم روستای مشـهد امامزاده شاه مطهر(ع) روسـتای مشهد که به‌علت قدمت بالا و بنای قدیمی در سنوات پیشین شرایط نامناسـبی داشت و بنا دارای ترک‌هایی شده بود.

وی ادامـه داد: بـر اثـر زلزله عمق و فاصلـه ترک‌هـا بیشـتر شـده و بیم آن مـی‌رود در صـورت عـدم مرمـت و سـاماندهی باعـث تخریـب و ایجاد مخاطـرات جانی برای اهالی روسـتای مشهد گردد.

شهردار قدس:

پیشرفت ۲۰ درصدی اجرای سیستم لوله گذاری جمع آوری آب‌های سطحی خیابان شهید عالمی

شهرستان قدس- مژگان علیقارداشی

مسعود مختاری شهردار قدس، از پیشرفت بیش از ۲۰ درصدی عملیات اجرای سیستم لوله گذاری جمع آوری آب‌های سطحی خیابان شهید عالمی خبر داد.

شـهردار قدس گفت: اجرای لوله گذاری سیسـتم جمع آوری آب‌های سـطحی خیابان شـهید عالمی به طول تقریبی ۴۰۰ متر با استفاده از لوله های کاروگیت توسـط حـوزه معاونت امـور زیربنایـی و ترافیک این شهرداری در حال انجام است.

مهندس مختـاری افزود: هم اکنـون این پروژه با اجـرای ۵۰ متر طول لوله گذاری از پیشـرفت بیش از ۲۰ درصدی برخوردار است که در این عملیات اقدامات متعـددی چون حفـر گمانه بـرای کنتـرل وضعیت تاسیسات فنی، تخریب جداول فرسوده، نخاله برداری، بتـن ریزی و جایگـذاری لوله هـای کاروگیت اجرایی گردیده است.

وی در خاتمـه با بیان اینکـه عملیات لوله گذاری و هدایت آب‌های سـطحی یکی از برنامه‌های اساسـی شهرداری است، بیان داشت: با انجام بازدیدهای میدانی از نقاط و محلات مختلف سطح شهر و شناسایی نقاط آبگیر و حسـاس، عملیات‌های متعـدد لوله گذاری به منظور جمـع آوری، هدایت و دفع آب‌های سـطحی، حفظ بهداشت محیط زیست، رفاه و آسایش شهروندان و توسعه زیرساخت‌های شهری اجرایی می‌شود.

برای اولین بار در کشور به بهره برداری می‌رسد؛

تله متری شبکه فاضلاب در اصفهان

اصفهان -راعی

مدیرعامـل شـرکت آب و فاضـلاب اسـتان اصفهان اعـلام کرد: بـرای اولین بار در کشـور پـروژه تله متـری شـبکه فاضـلاب با پیشـرفت بیـش از ۸۵ درصـد در آینـده نزدیک در اصفهـان در مدار بهـره برداری قرار می‌گیرد.

مهنـدس هاشـم امینـی ایجـاد زیرسـاخت‌ها را بـرای اجـرای ایـن پـروژه ضـروری دانسـت و اظهـار داشـت: هم اکنـون ۱۰ فقـره فلومتر در ۳۰ نقطـه که خطوط اصلی شـبکه در آنجـا قـرار دارد نصـب شـده و در ۷ نقطه در اطراف سرشاخه های شبکه فاضـلاب، باران سـنج نصـب گردیده است .

وی هـدف از تلـه متـری شـبکه فاضـلاب را مدیریـت حجـم ورودی فاضـلاب به خطـوط اصلـی و تصفیه خانه‌ها برشـمرد و اعلام کرد: با اجرای پروژه تله متری شـبکه فاضلاب حجم ورودی فاضـلاب در هنگام بارندگی به شبکه ، کنترل می‌شود .

مهندس امینـی افـزود:در هنگام بارندگی بطور ناخواسـته حجم زیادی آب بـاران به سـمت شـبکه فاضلاب هدایت می‌شـود که ایـن رویداد علاوه بـر پـس زدگـی فاضـلاب در منازل مسکونی و واحدهای تجاری تاسیسات فاضـلاب را هم بـا مخاطراتـی مواجه می‌کند.

رئیـس هیات مدیـره و مدیرعامل شـرکت آبفای اسـتان اصفهان با بیان اینکـه تاسیسـات فاضلاب تنهـا برای جمع آوری، انتقـال و تصفیه فاضلاب خانگـی طراحی شـده اسـت تصریح کـرد: با اجرای پروژه تله متری شـبکه فاضلاب، ورود فاضلاب‌های غیر خانگی به شـبکه مورد شناسایی قرار می‌گیرد، چرا که ورود فاضلاب‌هـای غیرخانگی به شـبکه در فراینـد تصفیه اختلالاتی بوجود می‌آورد.

مهندس هاشم امینی اعلام کرد: با نصب سنسـورهایی در شبکه فاضلاب، میکروارگانیسـم‌هایی کـه ناشـی از فاضلاب غیرخانگی باشـند شناسـایی می‌شـوند که ایـن امر نقش بسـزایی در ارتقـای کیفیـت پسـاب در تصفیه خانه‌های فاضلاب دارد.

وی بـا برشـمردن دیگـر مزایای اجرای پروژه تله متری شـبکه فاضلاب خاطرنشان سـاخت:با تله متری شبکه فاضـلاب، ظرفیـت خطـوط انتقـال، تصفیـه خانه و شـبکه در مواقع وقوع حوادث غیر مترقبه بررسـی می‌شود و به نوعی جریان فاضلاب به تاسیسـات مدیریـت و کنترل مـی گردد،که این امر از وقوع حوادثـی مانند پس زدگی فاضلاب جلوگیری می‌کند.

میز خبر

مدیرکل امور روستایی استانداری قزوین:

۱۶۴ روستا فاقد شبکه آب شرب مکانیزه است

قزوین-خردمند

مدیر کل امور روسـتایی اسـتانداری قزوین بیان داشت: ۱۶۴ روستا با جمعیتـی معـادل چهار هزار و ۱۲۴ نفر در اسـتان قزوین خارج از شـبکه آب شرب مکانیزه به تامین آب بهداشتی اقدام می‌کنند.

مدیرکل دفتر امور روستایی و شوراهای استانداری قزوین اظهار داشت: این روسـتاها به دلیل پایین بودن سرانه خانوار (کمتر از ۲۰ خانوار) از نظر قانونی قابلیت قرارگرفتن تحت پوشش دستگاه‌های خدمات رسان را ندارند. اکرم نجفی افزود: وجود تنها پنج تا ۱۰ خانوار در برخی از این روسـتاها که نشان می‌دهد بخش اعظم آنها مهاجرت کرده‌اند، شرایطی را ایجاد کرده که خدمات رسانی به این روستاها برای دولت صرفه اقتصادی نداشته باشد.

وی تصریح کرد: علاوه بر روستاهای زیر ۲۰ خانوار، ۱۳ درصد روستاهای بالای ۲۰ خانوار به تعداد حدودی ۶۰ روسـتا نیز فاقد شبکه آب و فاضلاب هسـتند و ملزومات لازم مانند مخزن، محلول‌هـای کلرزنی و گندزدایی در اختیار شوراها و عوامل درون روستا قرار گرفته است.

نجفـی تاکید کرد: اگرچه در حوزه روسـتاهای زیـر ۲۰ خانوار تکلیف قانونی برای دستگاه‌های خدمات رسان وجود ندارد، اما در روستاهای بالای ۲۰ خانوار باید هرچه سریع‌تر شاهد پوشش شبکه آب شرب باشیم.

مدیرکل دفتر امور روستایی و شـوراهای استانداری قزوین خاطرنشان کرد: علت اینکه هنوز شـرکت آب و فاضلاب نتوانسـته شبکه آب شرب این روسـتاها را در اختیار بگیرد، مخالفت خود روستاییان است که معتقدند ما بـرای مخرن و تمام تجهیـزات هزینه کرده ایم و اجازه نمی‌دهیم شـرکت آب و فاضلاب امورات را در اختیار بگیرد.

نجفـی یـادآور شـد: مدیریت مصـرف آب، حفظ و نگهداری شـبکه آب و فاضـلاب و جلوگیری از انتشـار بیماری از مهم‌ترین دلایل در اختیار قرار گرفتن شرکت آب و فاضلاب روستایی است که درسال جاری برای آن با روستاییان مذاکره خواهیم کرد.

مرکز فوریت‌های خدمات شهری شهرداری گرگان راه‌اندازی شد

گرگان-قهرمان

شهردار گرگان از راه‌اندازی مرکز فوریت‌های خدمات شهری شهرداری گـرگان خبر داد و گفت: این مرکز به فوریت مشـکلات و نیازهای خدماتی شهروندان را بررسی و اقدامات لازم را اجرا خواهد کرد.

عبدالرضـا دادبـود اظهار کرد: با توجه به نیازسـنجی انجام شـده و در راسـتای تکریم شهروندان و ارائه خدمت باکیفیت به مردم عزیز در گرگان، مرکز فوریت‌های خدمات شهری شهرداری گرگان راه‌اندازی شد.

وی ادامه داد: پیش از این سـامانه تلفنی با شـماره ۱۳۷ در شهرداری گرگان فعال بود اما به دلیل لزوم پیگیری مداوم و شـبانه‌روزی و نظارت بر حسـن انجام کار و دریافت با کیفیت و چندجانبه مطالبات شـهروندان در راستای ارائه خدمات شهری، این مرکز راه‌اندازی شد.

شـهردار گرگان بیان کرد: شـهروندان می‌توانند علاوه بر سامانه تلفنی ۱۳۷، از طریق نرم‌افزار تلفن همراه «شهریار» نیز مشکلات و مطالبات خود را مطرح تا در سریعترین زمان ممکن رسیدگی شود.

دادبود بیان کرد: این نرم‌افزار برای سیستم عامل‌های اندروید و «IOS» قابل اسـتفاده خواهد بود و شـهروندان می‌توانند از طریـق پایگاه اینترنتی www.gorgan.ir نیز این نرم افزار را دریافت کنند.

وی تاکید کرد: بلافاصله پس از حل مشکل، نتیجه نیز به شهروند گزارش داده خواهد شد.شهردار گرگان گفت: امیدواریم با این اقدام، درخواست‌های محله‌ای و خدماتی مردم به سـرعت رسـیدگی و اجرایی شود تا بتوانیم در کنار پروژه‌های بزرگ، خوسـته‌های روزمره و محله‌ای شـهروندان عزیز را با مشارکت مناطق شهرداری و سازمان‌های مربوطه به سرعت اجرایی کنیم.

تجهیز اتوبان تبریز - زنجان و تبریز - ارومیه به تکنولوژی ۳G همراه اول

تبریز-توفیقی



مدیر مخابرات منطقـه آذربایجان شـرقی از اتمـام عملیـات توسـعه و پوشش شبکه ۳G(اینترنت پرسرعت) اتوبان های تبریـز - زنجان و تبریز - ارومیه خبر داد.

به گـزارش روابط عمومی مخابرات منطقـه آذربایجـان شـرقی ، مهندس شـکوری گفت: با تلاش شـبانه روزی کارشناسـان شـبکه ارتباطات سـیار و انتقال مخابرات اسـتان تجهیز و توسـعه پوشش کامل اتوبان‌های مذکور به تکنولوژی۳G همراه اول در قالب طرح توسعه فاز ۸ ارتباطات سیار به اتمام رسیده است و مشتریان همراه اول می‌توانند در طول این مسیرها از اینترنت پرسرعت استفاده نمایند.

مدیـر مخابـرات منطقه آذربایجان شـرقی افزودند:با نصـب تجهیزات سه سایت در مسیر صوفیان - مرند که به زودی انجام می‌شود، پوشش ۳G تبریز - مرند نیز کامل می‌گردد. گفتنی‌اسـت؛ توسـعه و تجهیز اتوبان‌های مذکور از محل اعتبارات همراه اول انجام گرفته و برای پوشش این جاده ها تعداد ۳۶ سایت BTS تجهیز و راه اندازی شده‌اند.

مدیریت بحران قزوین درباره سرریز سد طالقان و رانش زمین در منطقه الموت هشدار داد

قزوین-خردمند

مدیـرکل مدیریت بحران اسـتان قزوین از احتمال سرریزشـدن سـد طالقان و رانش زمین و جاری شـدن سـیل در برخی از روستاهای حاشیه شاهرود خبر داد .قدرت الله مهدیخانی اظهار داشت: به دنبال انباشت آب در سد طالقان و پر شدن ظرفیت گنجایش این سد، آب آن به احتمال زیاد طی روزهای آینده سرریز می‌شود و شاهد ورود آب در رودخانه شاهرود خواهیم بود.مدیرکل مدیریت بحران اسـتانداری قزوین افزود: با اعلام آماده باش به ساکنان روستاهای پایین دست سد طالقان از صاحبان تأسیسات، کارگاه‌های شن و ماسه و مراکز پرورش ماهی مستقر در حاشیه شاهرود خواسته شده تا تجهیزات خود را از مسیر رودخانه و سیل جمع آوری کنند.

مهدی خانی تصریح کرد: در پی بارندگی‌های اخیر، مناطق کوهسـتانی بویژه نواحی الموت شرقی و غربی و طارم سفلی مستعد رانش زمین هستند. وی ضمن اعلام هشـدار تاکید کرد مردم منطقه لازم اسـت از هرگونه تردد و یا اسـتقرار در مسـیر رودخانه‌ها حتـی رودخانه‌های فاقـد آب، کانال و حاشیه دریاچه‌ها به ویژه در مواقع بارندگی به طور جدی خود داری کنند.

مهدی خانی یادآور شـد: سـاکنان مناطق در معـرض خطر باید موارد احتیاطـی را رعایـت کنند و در صورت مشـاهده هرگونه رخـداد از قبیل تغییر شـکل شـیب‌های خاکی و سـنگی و ریزش کوه، موارد را سـریعاً به مسئولان اطلاع دهند.

آفرینش
صاحب امتیاز: دکتر عبدا... جاسبی
مدیر مسوول: مهندس عباس جاسبی
نشانی: تهران، خیابان کریم خان زند
خیابان استاد نجات اللهی
کوچه جرج جرداق (افشین)، پلاک ۲۷
تلفن: ۸۸۸۹۰۴۹۲ - نمابر: ۸۸۸۹۸۴۸۳
تلفن سازمان آگهی ها: ۵ و ۸۸۸۹۴۶۱۴
نمابر سازمان آگهی ها: ۸۸۸۹۶۸۵۵
پست الکترونیکی: info@afarinesh-daily.com
سایت: www. Afarinesh-daily. com
منشور اخلاق حرفه‌ای اصحاب آفرینش:
afarineshdaily.ir/afarinesh/News.aspx?NID=157518
چاپ: گلریز تلفن: ۶۶۷۹۵۴۴۲

خبرنامه

تمام دارایی‌ها و بدهی‌های استقلال و پرسپولیس

یوسف نژاد نایب رییس فراکسیون ورزش مجلس می گوید بازگرداندن اموال دو باشگاه استقلال و پرسپولیس پیش از انقلاب، نیاز به طی کردن مراحل زیادی دارد.

طبق صحبت های مسئولان به نظر می رسد، شاید بالاخره در سال ۱۳۹۹ شاهد نحوه مدیریت دو باشگاه پرسپولیس و استقلال باشیم و گفته می شود سهام دو باشگاه طی ماه های آینده و از مردادماه در بورس عرضه خواهد شد.یوسف نژاد عضو فراکسیون ورزش مجلس در همین رابطه روی خط برنامه یک روز تازه آمد که از شبکه پنجم سیما صبح دیروز پخش شد و در بخشی از حرف هایش به دارایی ها و بدهی های دو باشگاه برای ورود به بورس اشاره کرد.

۱- بدهی های استقلال
- ۱۵۵ میلیارد تومان زیان انباشته دارد.
- ۱۹۰ میلیارد تومان بدهی استقلال است.
- حدود ۵۰ میلیارد بدهی مالیاتی است.

۲- بدهی های پرسپولیس
- ۱۳۵ میلیارد تومان زیان انباشته دارد.
- ۱۹۰ میلیارد تومان بدهی پرسپولیس است.
- ۷۵ میلیارد بدهی مالیاتی دارد.

طبق صحبت های یوسف نژاد، این ها بخش پیدای ماجرا هستند و بدهی های پنهان هم وجود دارد.

◇ دارایی های دو باشگاه استقلال و پرسپولیس

۱- دارایی های استقلال
- یک ساختمان در سعادت آباد
- ورزشگاه مرغوبکار
- قرار است کمپ ناصر حجازی به این باشگاه واگذار شود.

۲- دارایی های پرسپولیس
- یک دفتر مرکزی
- ورزشگاه درفشی فر
- دو آپارتمان در فرمانیه
- قرار است یک ورزشگاه هم به این باشگاه بدهند.

عضو فراکسیون ورزش مجلس در پایان به این نکته اشاره کرد که برخی ساختمان ها و ورزشگاه ها را به این دو باشگاه می دهند تا نسبت دارایی ها به بدهی ها نزدیک به هم باشد.

سوال پایانی حافظ کاظم زاده مجری برنامه از نماینده مجلس این بود که چرا دارایی های سابق استقلال و پرسپولیس که کم هم نیستند به آنها بازگشت داده نمی شود تا نسبت بدهی ها و دارایی ها نزدیک شود و از طرفی هم منتی بر سر این دو باشگاه نباشد، که یوسف زاده گفت این اموال در گذشته طبق مصوبه شورای انقلاب به دولت واگذار شده است و بازگرداندن آنها مراحل زیادی دارد.

یک غیرفوتبالی، طلبکار جدید پرسپولیس!

رقابت‌های لیگ برتر شطرنج در حالی اوایل آذر ۹۸ به پایان رسید که تیم سایپا قهرمان شد، ذوب‌آهن در رده دوم ایستاد و پرسپولیس سوم شد. از نکات جالب توجه این لیگ، تیم‌داری باشگاه پرسپولیس و حضور چهره‌های شاخصی همچون احسان قائم مقامی، پرهام مقصودلو، آرین غلامی و ... در این تیم بود که البته در نهایت منجر به کسب عنوان سومی شد. نزدیک به شش ماه از پایان این لیگ گذشته و حتی مدیریت فدراسیون نیز تغییر کرده است، اما شطرنج‌بازان تیم پرسپولیس هنوز نتوانسته‌اند به پول خود برسند.

آرین غلامی، استاد بزرگ شطرنج ایران و یکی از بازیکنان تیم پرسپولیس در لیگ برتر شطرنج در این باره اظهار داشت: سال گذشته قرار شد که پرسپولیس در لیگ برتر شطرنج حضور داشته باشد. این اتفاق رخ داد و قراردادها هم با شطرنج‌بازان بسته شد، ولی متاسفانه پس از پایان مسابقات هیچ پرداختی از طرف باشگاه صورت نگرفت و باشگاه به تعهدش عمل نکرد. فکر می‌کنم این مسئله در زمان مدیریت آقای انصاری‌فرد بود که حالا او رفته و تکلیف پرداختی‌ها نیز اصلاً مشخص نیست.

وی افزود: از زمان برگزاری لیگ برتر شطرنج مدت‌ها گذشته است، اما هنوز خبری نیست و امروز و فردا می‌شود و ما هم نمی‌دانیم باید از چه دری وارد شویم و به کجا شکایت کنیم.

استاد بزرگ شطرنج ایران در پاسخ به این سوال که آیا این موضوع را با مسئولان فدراسیون در میان گذاشته است یا نه، گفت: فدراسیون در جریان است، ولی متاسفانه هیچ کاری در این باره انجام نشده است.

غلامی به اشاره به اینکه او، قائم مقامی، مقصودلو، پوررمضانعلی و خانم‌ها اسدی و زاهدی‌فر عضو تیم شطرنج پرسپولیس بودند، در پاسخ به این سوال که تا چه اندازه امیدوار است که بتواند به مبلغ قراردادش برسد، تصریح کرد: این حق ماست و البته برمی‌گردد به مسئولان که بخواهند حق ورزشکاران را بدهند یا خیر. قطعاً این امید وجود دارد، چون قراردادها امضا شده و برگه‌هایش موجود است.

مرزها باز شود، بیرانوند به بلژیک می‌رود

باشگاه پرسپولیس از فروش علیرضا بیرانوند به باشگاه آنتورپ بلژیک، ۷۰۰ هزار دلار سود خواهد برد.

مصطفی سلیمانی، وکیل رسمی علیرضا بیرانوند در مورد آخرین وضعیت این دروازه‌بان برای سفر به بلژیک گفت: قرارداد با تیم آنتورپ بسته شده است و طبق تعهدی که داده بودند، در زمان انتقال و در لحظه، ۱۵۰ هزار دلار به پرسپولیس پرداخت شد. مقرر شد ۲۵۰ هزار دلار پس از تست پزشکی و مابقی هم پس از صدور ITC پرداخت شود که متاسفانه مسئله کرونا به وجود آمد و نتوانستیم با بیرانوند به بلژیک برویم. من نامه‌ای به باشگاه بلژیکی زدم تا به محض مهیا شدن شرایط کشور و باز شدن مرزها، ما به بلژیک برویم و تست پزشکی را انجام دهیم.

وی در مورد اینکه سهم پرسپولیس از این انتقال دقیقاً چقدر خواهد بود، گفت: طبق شرطی که در قرارداد بیرانوند بود، ۷۰۰ هزار دلار به‌طور کامل و بدون کم و زیاد به پرسپولیس می‌رسد.

مدودف:

با هیچ تیمی درباره سردار صحبت نمی‌کنیم

الکساندر مدودف، مدیرعامل باشگاه زنیت روسیه واکنش تندی به اخبار پیوسته رسانه‌های ایتالیایی درباره پیشنهاد باشگاه ناپولی برای جذب سردار آزمون نشان داد. به گزارش خبرگزاری تاس روسیه، الکساندر مدودف تأکید کرد، باشگاه زنیت سن‌پترزبورگ در شرایط کنونی با باشگاه ناپولی یا هیچ باشگاه دیگری در اروپا برای فروش سردار آزمون، مهاجم ایرانی‌اش مذاکره‌ای انجام نمی‌دهد.

مدیرعامل باشگاه زنیت در واکنش به شایعه فروش سردار آزمون به ناپولی ایتالیا گفت: مذاکره‌ای با ناپولی و هیچ باشگاه دیگری برای انتقال سردار آزمون انجام نمی‌دهیم. سردار آزمون نمونه روشن دیگری از تلاش‌های مدیران برنامه بازیکنان فوتبال جهت داستان‌سرایی با هدف منافع شخصی است. اکنون فقط یک مشکل داریم که آن هم به پایان رسیدن لیگ برتر روسیه و کسب جام قهرمانی است، هیچ نگرانی دیگری در باشگاه زنیت وجود ندارد.

پایان کش‌مکش‌ها در فوتبال؛

اساس‌نامه فدراسیون در فیفا تایید می‌شود؟



پس از کش مکش‌های فراوان، پیش‌نویس اساس‌نامه فدراسیون فوتبال با ماهیت نهاد عمومی غیردولتی برای فیفا ارسال خواهد شد.

به گزارش ایسنا، روز یکشنبه پیش‌نویش اساس‌نامه فدراسیون فوتبال در هیات رییسه این فدراسیون بررسی و تایید شد و در حال حاضر آماده ارائه به فدراسیون جهانی فوتبال (فیفا) است. در این مرحله، فیفا اساس‌نامه جدید را مورد بررسی و کارشناسی خود قرار می‌دهد و اگر مغایرتی با اساس‌نامه فیفا وجود نداشته باشد، فدراسیون فوتبال مجمعی را به منظور تایید این اساس‌نامه برگزار خواهد کرد.

◆ فدراسیون فوتبال نهاد عمومی غیردولتی است

مهدی محمدنبی، دبیرکل این فدراسیون درباره موارد اصلاح شده توضیحاتی ارائه کرده که مهم‌ترین موضوع مربوط به ماهیت این فدراسیون است که او اعلام کرد، در این اساس‌نامه، فدراسیون به عنوان نهاد عمومی غیردولتی معرفی شده است که در این صورت، قوانین دولتی در این مجموعه جاری خواهد شد و امکان نظارت بر آن وجود دارد.

تا پیش از این برای کسی شفاف نبود که آیا فدراسیون فوتبال یک نهاد کاملا غیردولتی است که مسئولان وزارت ورزش و مجلس نمی‌توانند در امور این مجموعه از جمله بحث بازنشستگی دخالت کنند و یا یک نهاد عمومی غیردولتی است که در این صورت نهادهای داخلی اجازه نظارت بر عملکرد این فدراسیون را نخواهند داشت.

◆ فیفا اساس‌نامه را تایید می‌کند؟

از طرفی، با وجود معرفی فدراسیون به عنوان یک نهاد عمومی غیردولتی، فیفا معتقد است فدراسیون‌ها باید یک نهاد مستقل از دولت باشند اما در عین حال نیازمند حمایت‌های دولتی هستند. در سوی مقابل نمایندگان نهادهای دولتی بر این باور هستند که اگر قرار بر حمایت‌های دولتی است، پس باید نهادهای دولتی روی عملکرد این مجموعه نظارت داشته باشند.

باید دید فیفا چه موضعی را در برابر این اساس‌نامه و ماهیت فوتبال اتخاذ خواهد کرد. در این مرحله فدراسیون فوتبال مشغول مذاکراتی با فیفا خواهد شد تا رضایت نهاد را برای قبول نهاد عمومی غیردولتی جلب کند اما اگر فیفا بر روی ماهیت فدراسیون به عنوان نهاد «مستقل غیردولتی» تاکید کند، قصه متفاوتی پیش روی مسئولان فوتبال ایران است.

◆ اختلاف مسئولان در ماهیت فدراسیون

مهدی محمدنبی در گذشته درباره ماهیت فدراسیون فوتبال ایران گفته بود: طبق آن چه در سال ۹۰ تصویب شده و در دو دوره اخیر فدراسیون هم طبق آن پیش رفته‌ایم؛ فدراسیون فوتبال "نهاد مستقل غیردولتی" است. در واقع برخی اعضای مجمع می‌گویند فدراسیون "نهاد عمومی غیردولتی" و برخی می‌گویند "نهاد مستقل غیر دولتی". نهاد مستقل غیر دولتی مشمول نظارت دستگاه‌های نظارتی نمی‌شود اما ما در ایران زندگی می‌کنیم و باید به قوانین داخلی جمهوری اسلامی ایران احترام بگذاریم. اگر فدراسیون فوتبال نهاد "عمومی غیردولتی" قلمداد شود، مباحثی مانند سازماندهی، به کار گیری اشخاص، اشتغال و ... تابع قوانین سازمان‌های خصوصی می‌شود.

با این وجود، علی کفاشیان، نایب رییس اول فدراسیون که از حدود یک سال قبل به علت قانون منع بکارگیری بازنشستگان در این فدراسیون حضور ندارد، تاکید کرده که باید فدراسیون فوتبال را به عنوان نهاد «مستقل غیردولتی» قلمداد کرد. او می گوید در هنگام ورود به این فدراسیون بازنشسته بوده اما به او گفتند که فدراسیون نهاد مستقل غیردولتی است و این موضوع ایرادی ندارد.

با این وجود بعد از تغییر کابینه دولت، وزیر ورزش تاکید کرده که فدراسیون نهاد عمومی غیردولتی است و کفاشیان باید به علت بازنشستگی از مسند ریاست کنار برود.

تصویب اساس‌نامه جدید در فیفا و مجمع فدراسیون فوتبال موجب آمادگی هر چه زودتر برای برگزار انتخابات و معرفی ریاست این فدراسیون می‌شود و به خروج فوتبال ایران از این بلاتکلیفی کمک خواهد کرد.

قهرمانی:

من هم ببخشم دایی نباید خودش را ببخشد

اعتراف داوران به اشتباهات تاثیرگذار گذشته ناخواسته باعث باز شدن فضای جنجال و حاشیه علیه خودشان شده است و کار به جایی رسیده که کمیته داوران و مسئولان فدراسیون از اعضای جامعه داوری خواستند که دیگر مصاحبه نکنند. در این میان و با توجه به اینکه بحث‌های داوری دیدارهای قدیم دوباره باز شده یکی از کسانی که حرف‌های شنیدنی در این مورد دارد محسن قهرمانی است. داور مشهدی سابق مسابقات لیگ برتر که قضاوت‌های حساس و پر حرف و حدیث زیاد داشته و حرف‌های نگفته زیادی هم در مورد آنها دارد. او پس از اعتراف رضا کرمانشاهی مبنی بر گرفتن پنالتی اشتباه به سود فولاد که تنها شکست فصل قبل پرسپولیس را رقم زده به نوعی ناخواسته مورد حمله عده‌ای از پرسپولیسی‌ها قرار گرفته و به نظر می‌رسد کرمانشاهی داغ دل هواداران این تیم را تازه کرد و باعث شد سراغ سایر داورانی بروند که از آنها ذهنیت خوبی ندارند. حرف های قهرمانی را در این رابطه بخوانید:

◇ فحش را به مهاجم ده میلیاردی گل نزن بدهید

در مورد اولی که در جام حذفی بود و در دقیقه ۸۶ بازی برای سپاهان پنالتی گرفتم تصمیم کاملاً درست بود و بعداً در کارشناسی‌ها هم تایید شد و مشکل خاصی نبود. در مورد بازی سال ۹۲ و پنالتی اخراج مربوط به میثم حسینی من شجاعتش را داشتم همان موقع از هواداران واقعی پرسپولیس عذرخواهی کردم. بعد از آن بازی من را تا پای چوبه دار هم بردند و هنوز هم که هنوز است از برخی پرسپولیسی‌ها به خاطر آن بازی فحش می‌خورم. روز گذشته یک نفر که نمی‌دانم هوادار کدام تیم بود به من حرف‌های رکیکی زد که شرم دارم آنها را بازگو کنم. سوال من از هواداران رنگی این است که وقتی مهاجم تیم شما عرضه ندارد توپ را از یک متری وارد دروازه کند گناه داور چیست؟ فحش‌هایتان را به بازیکن چند میلیاردی بدهید که در سال ۱۰ گل هم نمی‌زند. به بازیکنی فحش بدهید که پول حرفه‌ای می‌گیرد ولی توانایی یک بازیکن آماتور را هم ندارد. بروید بازیکنانی که تیم‌ها می‌خرند را بررسی کنید و ببینید پول این قراردادها کجا می‌رود. خارجی‌هایی که به ایران می‌آیند را بررسی کنید و ببینید چه کسانی بیشتر لایق فحش خوردن هستند. عملکرد مربیان عالی است. تاکتیک‌های تیمی عالی است. فهم بازیکنان از تاکتیک و عملکردشان در زمین عالی است و تنها وصله ناجور این فوتبال داوری است؟

◇ بعد از آن داوری‌ها به سمت پرسپولیس چرخید

در آن بازی تنها یک صحنه مشکوک وجود داشت که همان پنالتی بود ولی من یک چیزی به شما بگویم. بروید نگاه کنید و ببینید بعد از آن هفته داوری‌ها چطور به سمت پرسپولیس چرخید و تا پایان فصل این تیم چقدر از جریانات داوری سود برد؟ بازی برگشت پرسپولیس - سپاهان را در همان فصل آنالیز کنید. سوای اینکه داورش چه کسی بود ببینید چه اتفاقاتی افتاد و چطور اشتباهات داوری به سودشان چرخید. آن فضاها را کسانی ساختند که می‌خواستند من را بزنند ولی پشت من به خدای خودم بود و خدا را شکر به مو رسید ولی پاره نشد. من به داوری برگشتم و قضاوت کردم و بازی خداحافظی خودم را هم انجام دادم ولی یک علامت سوال برایم همیشه باقی مانده که اگر من تخلفی کردم و به اثبات رسید چرا دوباره اجازه داوری به من داده شد و اگر تخلفی نکردم چرا برای شخصی که به من تهمت زد اتفاقی نیفتاد؟

◇ کمر به نابودی من بستند

برایم جالب بود که در آن مقطع کسانی که از جنس داوری و از جامعه داوری بودند هم کمر به نابودی من بستند و آب به آسیاب طرف مقابل ریختند. من انتظار نداشتم طرف من را بگیرند ولی باید سعی می‌کردند حق را به حقدار بدهند. تنها دلخوشی من در دوران تنهایی ۴-۵ دوست عزیزی بود که لطفشان را هرگز فراموش نمی‌کنم و از همه مهم‌تر آقا علی‌ابن موسی الرضا (ع) که همیشه دلگرمی من بود. امیدوارم وقتی این را می‌گویم دوستان نگویند که امام رضا (ع) را ملک شخصی خودش می‌داند.

◇ عادل می توانست بهتر مدیریت کند

من هیچ وقت از عادل فردوسی‌پور بدگویی نکردم و هیچوقت بد او را نخواستم چرا که من برای دشمن خودم هم بد نمی‌خواهم و الان هم با همه اتفاقاتی که در گذشته رخ داد عقیده دارم جای عادل در فوتبال ما خالی است ولی در آن مقطع او خیلی از مسائل را می‌دانست و می‌توانست ماجرا را مدیریت کند ولی جور دیگری عمل کرد. من با او بارها تلفنی صحبت کردم و در جریان خیلی از مسائل بود ولی نخواست ماجرا را مدیریت کند و تا مدت‌ها در برنامه‌اش تصویر یک خانم، یک عابر بانک و محسن قهرمانی را نشان می‌داد. بازهم می‌گویم جای او در تلویزیون خالی است و باید برگردد.

◇ دایی نباید خودش را ببخشد!

من دیگر هیچ برخورد یا تماسی با دایی بعد از آن ماجرا نداشتم و قبل از آن هم ندارم. در مورد بخشش هم حتی اگر من بخشیده باشم او خودش نباید بتواند به این راحتی‌ها خودش را ببخشد. مثل اینکه یک نفر قتل انجام دهد و خانواده مقتول آن شخص را ببخشد ولی خودش شخص می‌تواند با کاری که کرده کنار بیاید؟ سوای اینکه من دایی را بخشیدم یا نه، امیدوارم در محکمه وجدان خودش همچنان با خودش بابت کاری که در حق من کرد درگیر باشد.

خبر

امباپه، مدعی اصلی تاج و تخت مسی و رونالدو

آرسن ونگر، سرمربی کهنه‌کار و افسانه‌ای آرسنال می‌گوید کیلیان امباپه حالا میراث‌دار مسی و رونالدو است و بیشترین شانس را برای تبدیل شدن به بهترین فوتبالیست دنیا دارد. ونگر البته از ستاره‌های جوان انگلیسی هم به نیکی یاد کرده و می‌گوید آنها هم از امباپه چندان عقب نیستند.

مسی و رونالدو برای بیش از یک دهه است که سلاطین بلامنازع دنیای فوتبال هستند ولی با توجه به سن و سال آنها، ونگر می‌گوید حکمرانی این دو ابرستاره نمی‌تواند تا ابد ادامه داشته باشد. ونگر در این باره گفت:" ما هرگز فوتبالیست‌هایی مثل مسی و رونالدو ندیده‌ایم که در هر موقعیتی خلاق و درخشان باشند. ولی آنها حالا به پایان دوران فوتبال‌شان نزدیک می‌شوند و حالا نوبت نسل بعدی است".

ونگر در ادامه گفت:" نسل بعدی شاید فرانسوی باشد. در حال حاضر مهمترین نامزد رسیدن به این عنوان، امباپه است. البته نیمار را هم می‌شناسیم و جوانان انگلیسی هم هستند. انگلیس این روزها شانس خوبی دارد. آنها در رده جوانان خیلی خوب کار می‌کنند. آنها با گرت ساوث‌گیت در جام جهانی خیلی عالی بودند و می‌توانند یکی از مدعیان باشند".

ادامه بلاتکلیفی لیگ برتر انگلیس

امید مسئولان و باشگاه‌های لیگ برتر فوتبال انگلیس برای از سر گرفته شدن مسابقاتی که به خاطر شیوع کرونا به حالت تعلیق درآمده است، کمرنگ‌تر شد.

در پی اظهارات بوریس جانسون نخست وزیر انگلیس که امیدهای اهالی فوتبال این کشور درباره همسو بودن دولت با «پروژه آغاز مجدد» مسابقات ورزشی را کاهش داد، یک هفته پر از ابهام و بلاتکلیفی دیگر هم در انتظار فوتبال جزیره خواهد بود.

یک هفته پیش انتظار می‌رفت که دولت به از سرگرفتن مسابقات چراغ سبز نشان بدهد و دلیلش هم بازخوردهای مثبتی بود که از سوی برخی از سیاستمداران کشور نسبت به بازگشت مسابقات ورزشی صورت گرفته بود. اما در حالی که سازمان لیگ فوتبال انگلیس امروز (دوشنبه) خودش را برای یک جلسه اضطراری دیگر آماده می‌کند، به نظر می‌رسد که مواضع دولت انگلیس هنوز به گونه‌ای است که اصراری برای شروع مجدد رویدادهای ورزشی ندارد.

بوریس جانسون در اظهاراتش هیچ اشاره‌ای به ورزش حرفه‌ای یا از سرگیری آن نکرد. این در حالی بود که دو هفته پیش اولیور داودن، وزیر فرهنگ انگلیس اعلام کرده بود که لیگ برتر باید در سریع‌ترین زمان ممکن دنبال شود و در واقع به خاطر اظهارات او بود که امید اهالی فوتبال به آغاز مجدد مسابقات افزایش پیدا کرد.

سازمان لیگ فوتبال انگلیس همواره تأکید کرده که در مورد شروع دوباره مسابقات، تحت فرمان دولت خواهد بود و این‌طور که مشخص است، دستورالعمل دولت در مورد بازگشت ورزش حرفه‌ای که قرار بود توسط یک کارگروه به مدیریت سالی ماندی، رئیس ورزش بریتانیا تنظیم شود، هنوز به مرحله نگارش نرسیده است.

قرار بود روز جمعه هفته گذشته یک جلسه مجازی با حضور نمایندگان باشگاه‌ها برگزار شود، یعنی یک روز پس از آنکه انتظار می‌رفت دولت محدودیت‌های مربوط به قرنطینه را بازبینی کند. زمانی که بوریس جانسون اعلام کرد روز یکشنبه صحبت خواهد کرد، جلسه مجازی باشگاه‌ها هم به امروز موکول شد. اکنون این جلسه قرار است بدون هیچ نکته جدیدی در مورد ورزش برگزار شود، چون در دستورالعمل کلی که جانسون ارائه کرد عنوان شده بود که مردم اگر می‌توانند در خانه کارهای‌شان را انجام دهند و اگر هم نمی‌توانند به محل کارشان بروند. تنها اشاره او به دنیای ورزش هم این بود که گفت ترجیح بر این است که مردم اگر قرار است خارج از خانه‌های‌شان فعالیت ورزشی داشته باشند، باید با اعضای خانواده خودشان باشد.

اگرچه جانسون اشاره‌ای به ورزش نداشت، اما مدت کوتاهی بعد از سخنرانی او، داودن وزیر فرهنگ انگلیس در توئیتی نوشت: «در شرایط محیطی که کمترین خطر وجود دارد، ما در آینده‌ای نزدیک می‌توانیم اجازه دهیم برخی فعالیت‌های ورزشی مانند گلف، بسکتبال، تنیس، ماهیگیری و ورزش‌های فردی/ خانگی از سر گرفته شوند».

حالا قرار است که باشگاه‌های لیگ برتر در یک جلسه با یکدیگر درباره مشکلات متعددی که دارند رایزنی کنند تا راهی برای انجام ۹۲ بازی باقیمانده تا پایان فصل کنونی پیدا شود. این در حالی است که هنوز هیچ پروتکل پزشکی برای شروع مجدد مسابقات وجود ندارد، اما انتظار می‌رود که به زودی پیش‌نویس این پروتکل به دست آنها برسد.

به نظر می‌رسد یکی از دلایل تأخیر در ارائه این پروتکل ریزبین‌تر شدن مسئولان در مورد جزئیات این پروتکل پس از اعلام ابتلای سومین عضو از تیم فوتبال برایتون به ویروس کرونا بود. اگر این پروتکل تأیید و در نهایت به باشگاه‌ها ابلاغ شود، احتمالاً یک هفته دیگر در معرض رأی‌گیری قرار داده خواهد شد و این در حالی است که زمان مورد نظر انگلیسی‌ها برای اجرایی کردن پروژه آغاز مجدد با از سرگرفتن تمرینات گروهی ۱۸ می (دقیقاً یک هفته دیگر) است.

۳۰ درصد از دستمزد بازیکنان رئال مادرید کاهش می‌یابد

باشگاه رئال مادرید بار دیگر از حقوق مدیران و بازیکنانش می‌کاهد.

بازیکنان تیم فوتبال رئال مادرید با کاهش ۳۰ درصد دیگر از دستمزدهایشان در ادامه فصل رقابت‌های لالیگا موافقت کردند.

پس از کاهش ۱۰ درصدی حقوق بازیکنان رئال مادرید، اکنون برای فصل آتی تمهیدات دیگری اندیشیده شده تا باشگاه دچار ضررهای مالی نشود.این قانون شامل بازیکنان و مدیران باشگاه خواهد شد و ۸۰۰ نفر از کارکنان باشگاه که دستمزد معمولی دریافت می‌کنند، با کاهش دستمزد مواجه نمی‌شوند. این ۳۰ درصد معادل صرفه‌جویی حدود صد میلیون یورویی است. سرخیو راموس و گرث بیل، بیشترین حقوق را در بین بازیکنان دریافت می‌کنند.

آگهی دعوت مجمع عمومی عادی سالیانه
شرکت بویین دشت پیشگام روز (سهامی خاص)
ثبت شده به شماره ۶۷۱ و شناسه ملی ۱۴۰۰۶۱۱۱۳۵۲

بدین وسیله از کلیه سهامداران و یا نمایندگان قانونی سهامداران دعوت به عمل می آید تا در جلسه مجمع عمومی عادی سالیانه شرکت بویین دشت پیشگام روز (سهامی خاص) شماره ثبت ۶۷۱ شماره شناسه ملی ۱۴۰۰۶۱۱۱۳۵۲ که مورخ ۹۹/۰۳/۱۳ راس ساعت ۱۸:۰۰ به نشانی استان قزوین، شهرستان بویین زهرا، بخش مرکزی، شهر بوئین زهرا، پلیس راه، بلوار شهید بهشتی، خیابان صنعت گران، پلاک ۵ ، طبقه همکف کدپستی ۳۴۵۱۷۴۳۴۴ تشکیل می گردد حضور به هم رسانید.

● دستور جلسه:
✓ تصمیم گیری در خصوص انتخاب بازرسان
✓ تصویب ترازنامه و صورتهای مالی منتهی به اسفند ۱۳۹۸

هیئت مدیره شرکت

آگهی دعوت از شرکاء شرکت مدیران فن آوری پاسارگاد
با مسئولیت محدود
شماره ثبت ۹۲۷۹ و شناسه ملی ۱۰۱۰۰۳۸۸۳۰۰

بدینوسیله از کلیه شرکاء شرکت دعوت می شود تا در جلسه مجمع عمومی عادی بطور فوق العاده که در ساعت ۱۰ صبح مورخ ۱۳۹۹/۰۳/۰۵ در مرکز اصلی شرکت به نشانی استان البرز، کرج، جهانشهر، میدان مدنی، نبش خیابان هلال احمر، ساختمان آفتاب، ط ۱، واحد ۳ کد پستی ۳۱۴۴۶۹۴۵۱۵ تلفن ۳۴۲۰۴۶۰۰ تشکیل می گردد حضور بهمراه رسانند.

◄ دستور جلسه:
✓ تصویب تراز و حساب و سود و زیان شرکت
✓ سایر مواردیکه در صلاحیت مجمع باشد

هیئت مدیره

آگهی دعوت صاحبان سهام شرکت بهسازان ارض (سهامی خاص)
به شماره ثبت ۱۷۹۰۴۹ و شناسه ملی ۱۰۱۰۲۲۱۲۸۸۰
جهت حضور در مجمع عمومی عادی بطور فوق العاده مورخ ۱۳۹۹/۰۳/۰۳

بدینوسیله از کلیه سهامداران شرکت بهسازان ارض (سهامی خاص) به شماره ثبت ۱۷۹۰۴۹ تهران دعوت به عمل می آید در جلسه مجمع عمومی عادی بطور فوق العاده که در روز چهارشنبه مورخ ۱۳۹۹/۰۳/۰۳ ساعت ۱۰ صبح با دستور جلسه ذیل در محل دفتر مرکزی شرکت برگزار می گردد حضور بهم رسانند.

◄ دستور جلسه مجمع:
۱- انتخاب اعضای هیئت مدیره به مدت دو سال ۲-انتخاب بازرس اصلی و بازرس علی البدل برای سال مالی ۱۳۹۹ به مدت یکسال ۳- انتخاب روزنامه کثیرالانتشار از جهت درج آگهی های شرکت ٤- سایر مواردی که در صلاحیت مجمع فوق باشد.

هیئت مدیره شرکت بهسازان ارض

آگهی برگزاری مجمع عمومی فوق العاده
شرکت زهره تابان با مسئولیت محدود
به شماره ثبت ۱۱۷۸۷۰ و شناسه ملی ۱۰۱۰۱۶۱۴۵۴۲
و سرمایه ثبت شده ۱/۰۰۰/۰۰۰ ریال

به اطلاع کلیه سهامداران شرکت زهره تابان با مسئولیت محدود به شماره ثبت ۱۱۷۸۷۰ می رساند در تاریخ ۱۳۹۹/۰۳/۰۶ جلسه مجمع عمومی فوق العاده در محل شرکت برگزار می گردد.

◄ دستور جلسه:
✓ افزایش سرمایه
✓ تعیین سمت هیأت مدیره
✓ تعیین حق امضاء

هیأت مدیره

آگهی مفقودی
برگ سبز وانت پیکان مدل ۱۳۹۲ به رنگ سفید و به شماره شهربانی ایران ۷۷-۹۶۹ و ۸۵ و به شماره موتور ۱۱٤F۰۰۲۹۸۷۲ و به شماره شاسی NAAA۳٦AA٤DG۲۹۵۲۵۱ به نام هومن یعقوبی ثمرین فرزند حسین به ش.ش ۰۰۲٤٦۰۸٤٦۷ صادره از تهران مفقود گردیده و از درجه اعتبار ساقط می باشد.

آفرینش

روزنامه مستقل صبح ایران

2411200662690001

www.Afarinesh-daily.com

■ پنجشنبه ■ ۲۵ اردیبهشت ۱۳۹۹ ■ ۲۰ رمضان ۱۴۴۱ ■ ۱۴ می ۲۰۲۰ ■ شماره ۶۳۹۱ ■ سال بیست و دوم ■ هشت صفحه ■ ۱۰۰۰ تومان

شهادت حضرت امام علی (ع) را تسلیت می گوئیم

رییس مرکز سنجش آموزش پزشکی:

اعلام نتایج نهایی آزمون‌های علوم پزشکی تا پایان شهریور

صفحه ۳

سخنگوی ستاد راهبری آزادسازی سهام عدالت:

فروش سهام عدالت نیمه اول سال امکان‌پذیر می‌شود

۶



مشکلات مالی فدراسیون فوتبال؛

از دو شکایت دردسرساز تا ماجرای اسکوچیچ و شستا

۸



اعلام آمادگی روسیه برای آغاز مذاکرات مرتبط با ارائه تسلیحات به ایران

جهانپور اعلام کرد:

آمار کرونا به ۱۱۲ هزار و ۷۲۵ نفر رسید

ادعای جدید آمریکا درباره نقش چین در شیوع کرونا

۱

به سایت کاریابی خوش آمدید؛ ثبت نام کرده پول واریز کنید!



تغییرات اقلیمی، افزایش جمعیت و در پی آن مهاجرت، افزایش افراد تحصیل‌کرده مدرک به‌دست، اما بدون مهارت خاص، سطح پائین دستمزدها و گرایش به شغل دوم به دلیل تورم و مشکلات اقتصادی ودلائل دیگری از این دست، موجب شده تقاضا برای کار افزایش یابد. این مشکل تنها مختص کشورما نیست و جهان امروزبا توجه به شرایط مختلف، با مشکل بیکاری درگیر است.

بیکاری در کشورما اغلب در شهرهای بزرگ و در رنج سنی جوانان و مهاجران و حاشیه‌نشینان دیده می‌شود، یک شمای کلی است از شکل بیکاری که افزایش تعداد مراکز دانشگاهی و تولید مدرک، تاثیر بازدارنده‌ای نسبت به آن نداشته است.

اما اگر از آن سوی نیاز و درخواست برای کار است، از این سوی سایت‌های بی‌نام و نشانی هم هستند که با غنیمت دانستن این فرصت و با وعده‌های فریبنده برای کاریابی، افراد را تشویق به ثبت نام می‌کنند. برای ثبت نام درخواست هر شغل، فرد باید مبلغی پول به حساب سایت واریز کند که از ۱۰ هزارتومان آغاز می‌شود. ممکن است بخشی از مشاغل به راهنمایی، مشاوره، جزوه و ... هم نیاز داشته باشد! برای این مورد هم جویایی کار باید مبلغی واریز کند. این سایت‌ها همواره هزاران فرصت شغلی را به رخ کاریاب می‌کشند و او را تشویق می‌کنند در بخش‌های مختلف ثبت نام و از جزوه‌های راهنما استفاده کند تا شانس خود را بالا ببرد.

افراد زیادی آماده‌اند برای یافتن شغلی ثابت این هزینه‌ها را بپردازند، اما هرچه بیشتر پرداخت کرده و جزوه می‌خرند، بیشتر مایوس می‌شوند- برخی مشاغل به تخصص‌های خاص نیاز دارند؛ این هزاران کار، خیلی زود مشتری خود را یافته‌اند-چون اساسا وجود ندارند!- و فرد کاریاب، که با هربار ورود به سایت از مبلغ ثبت نامش کاسته می‌شود، مدام باید ثبت نامش را با پرداخت چندین باره هزینه تمدید کند و این داستان-که دست کمی از قمار و شرطبندی ندارد- همچنان ادامه می‌یابد.

منابع درسی کنکور اعلام شد

صفحه ۳



اهواز در وضعیت قرمز کرونا



در پی افزایش آمار ابتلا به کرونا در خوزستان، به دلیل افزایش بیماریابی و همچنین عدم رعایت فاصله‌گذاری اجتماعی، استان خوزستان اکنون در وضعیت قرمز قرار دارد. طبق دستور ستاد ملی مقابله با بیماری کرونا، ۹ شهرستان این استان از جمله شهر اهواز از ۲۱ اردیبهشت ماه تعطیل و محدودیت تردد اعلام شد.

عکس: ایسنا

دکتر روحانی در جلسه هیئت دولت:

فشاری به مردم با افزایش قیمت اجناس وارد نشود

صفحه ۲

افزایش شهرهای قرمز خوزستان به ۹ شهر و ایجاد محدودیت رفت‌وآمد

ادامه در همین صفحه

وضعیت میکروبی آب تهران مطلوب است؛

امکان انتقال کووید ۱۹ از طریق آب منتفی است

ادامه در صفحه ۶

آنگلا مرکل: اپیدمی کرونا تا مدت‌ها با مردم باقی خواهد ماند

«آنگلا مرکل»، صدراعظم آلمان، از مردم این کشور خواست تا دستاوردها در زمینه مبارزه با ویروس کرونا را به خطر نیندازند.

وی افزود که اپیدمی کرونا تا مدت‌ها با مردم باقی خواهد ماند.مرکل در جمع اعضای پارلمان آلمان گفت: «مایه ناراحتی خواهد بود که زودتر از آن زمانی که باید محدودیت‌های اعمال‌شده را پشت سر بگذاریم.

حمایت گوترش از درخواست روسیه برای لغو تحریم‌ها در بحبوحه کرونا

دبیر کل سازمان ملل از دعوت روسیه از سیاستمداران اتحادیه اروپا برای لغو تحریم‌ها همزمان با شیوع ویروس کرونا حمایت کرد.

«آنتونیو گوترش»، دبیر کل سازمان ملل دبیر کل سازمان ملل از دعوت «لیوند اسلاتسکی»، نماینده پارلمان روسیه از سیاستمداران اتحادیه اروپا برای لغو تحریم‌ها همزمان با شیوع ویروس کرونا حمایت کرد.

ادامه در صفحه ۲

سرمقاله

وزیر صمت تغییر کرد؛ پلیس وارد بازار خودرو شد!

a.f.far99@gmail.com



آذر فخری

شرکت‌های تولیدکننده و بازار خودرو در کشور ما، بسیار پرتنش، پرحاشیه و البته پر تلفات هستند. تولیدکنندگان خودرو در کشور ما، خود را پاسخگو نمی‌دانند؛ نه حتی وقتی نهادی چون سازمان بهزیستی ازهر دو شرکت می‌خواهد در کنار تولید خودرو، بیمارستان‌ها و مراکزی برای بازتوانی مصدومان ناشی از تصادفات تولیدات‌شان تاسیس کنند؛ چون خودروهای تولید شده در این دو شرکت، علاوه بر مرگ و میرهای جاده‌ای، مصدومان و معلولانی برجای می‌گذارد که تا آخرعمر نیاز به نگه‌داری و توان‌یابی دارند. در واقع خودروسازی ما، به آن سمت مهم‌تر که برای هر تولیدکننده‌ای مهم و حیاتی است-مشتری... مشتری‌مداری- کمترین عنایتی ندارد و البته به گفته مدیرعامل این دوشرکت، حق هم دارد؛ هرچه این دو شرکت تولید کنند، مردم می‌خرند، حتی اگر خرید گران این ارابه‌های مرگ غیراستاندارد به قیمت جان‌شان تمام شود. اما آقای مدیرعامل یک جنبه دیگر این ماجرا را خواسته یا ناخواسته، نادیده می‌گیرد؛ مشتری متوسط‌الحالی که بنیه اقتصادی تضعیف شده‌ای دارد، اگر نخواهد پراید بخرد، چه جایگزین دیگری دارد؟ آیا این خودروی غیراستانداردی که هر بار از آپشن‌هایش چیزی کم می‌شود، رقیب دیگری هم در بازار دارد که مشتری به سراغ آن برود؟ در واقع خودروسازی در کشور ما بی‌رقیب‌ترین تولیدکننده‌ای که چاره‌ای نه برای دولت‌مردان و نه برای مردم نگذاشته است و گویا هیچ بخش و فرد و مسئولی را توان مقابله با این یکه‌تازی نیست.

اینک این خودروها به هر میزان و تا هر کجا که جا داشته‌اند، گران شده‌اند، بهانه هم مشخص است؛ یا قطعه‌ساز به دلیل «تحریم» نمی‌تواند قطعه ارزان تولید کند، یا خود این دو شرکت به دلیل «تحریم» از تولید سالانه یک‌ونیم میلیون دستگاه خودرو اینک به تولید ۵۰۰ هزار دستگاه در سال رسیده‌اند و گویا تنها چاره کار این است که هزینه‌های چنین افتی را مردم ند؛ و این چیست مگر جز «کاسبی از تحریم»؟!

با بالا گرفتن بحران در این بخش، وزیر صمت تغییر می‌کند، اما پرسش مهم این است که مگر فرد، یا افرادی موجبات چنین سیستم معیوب و آسیب‌زننده‌ای را فراهم کرده‌اند که حالا با تغییر و جابه‌جایی مشکل حل شود؟ وقتی ساختار و پی و فوندانسیون به غلط و کج نهاده شده‌اند، بسیار بدیهی است که این بنا کژی و ناراستی و تزلزل خود را تا ثریا ادامه دهد و بسیار طبیعی‌تر است که نتوان برای آن کاری کرد چون برای به‌سازی، این بخش نیاز مبرم به تعلیق یا تعطیلی دارد برای بازسازی دوباره بر اساس الگوهای استاندارد و انسان-مشتری-محور.

امادر این میان بادی پذیرفت که مشتری کلان خودروسازی نه آحاد مردم که دلال‌ها هستند؛ ورود دلالان به این عرصه، بازار خودرو را به فساد و تباهی کشانده است؛ درست است که فقط با یک کد ملی می‌توان خودرو خرید؛ اما افراد نیازمند بسیاری وجود دارند که حاضرند کد ملی خود را در ازای مبلغی در اختیار دلال بگذارند تا آن‌ها بتوانند در عرض چند دقیقه، ۲۰۰ دستگاه خودرو پیش‌خرید کنند و آینده جانی و مالی کشور را به خطر بیندازند.

اینک پای پلیس هم به این ماجرا باز شده است و فرمانده نیروی انتظامی گفته است:«پلیس امنیت اقتصادی با هرگونه فساد اقتصادی برخورد کرده و با اشرافی که در این حوزه دارد بر اساس قانون و ضوابط وظیفه خودش را انجام می‌دهد.» اما امید مردم آن است که حضور پلیس امنیت اقتصادی در بخشی از خودروسازی که اساسا مسئول و تولید کننده ناامنی است ورود کند و این ماجرای پیچیده را از نقطه آغازش، مورد تجسس و پیگیری قرار دهد.

خبر

اعلام آمادگی روسیه برای آغاز مذاکرات مرتبط با ارائه تسلیحات به ایران

روسیه بر آمادگی خود برای ارائه تسلیحات به ایران تاکید کرد.

به گزارش ایلنا به نقل از تاس، یکی از مقام‌های ارشد وزارت امور خارجه روسیه در گفت‌وگو با یک رسانه روسی اعلام کرد که احتمال شروع مذاکره برای ارائه تسلیحات روسیه به ایران بعد از پایان تحریم‌های تسلیحاتی سازمان ملل علیه ایران وجود دارد.

ادعای جدید آمریکا درباره نقش چین در شیوع کرونا

آژانس اطلاعات مرکزی آمریکا (سازمان جاسوسی سیا) در تازه‌ترین ادعاها درباره بحران شیوع کرونا، چین را متهم کرده که با فشار بر سازمان جهانی بهداشت، تلاش داشته مانع اعلام بهنگام وضعیت اضطراری بهداشت عمومی از سوی این سازمان شود.

به گزارش عصر ایران به نقل از هفته‌نامه آمریکایی نیوزویک در مطلبی نوشت: «در حالی که چین در حال انبار کردن تجهیزات پزشکی بود، سیا معتقد است پکن برای جلوگیری از سازمان جهانی بهداشت در اعلام وضعیت اضطراری تلاش می‌کرد».براساس این گزارش، آژانس اطلاعات مرکزی (سیا) معتقد است که چین در ژانویه (دی‌ماه) سعی کرد مانع از آن شود که سازمان جهانی بهداشت زنگ خطر همه‌گیری کرونا را به صدا در آورد.سیا همچنین مدعی است، چین همزمان مشغول انبار کردن تجهیزات پزشکی بود. یک گزارش سیا که محتویات آن توسط دو مقام اطلاعاتی آمریکا به نیوزویک تأیید شده، اعلام کرده، چین سازمان جهانی بهداشت را تهدید کرده که اگر وضعیت اضطراری بهداشت عمومی اعلام کند، از همکاری با این سازمان در خصوص تحقیقات کرونا دست می‌کشد.

برای هشدار به روسیه و چین انجام شد؛

پرواز بمب‌افکن‌های هسته‌ای آمریکا در منطقه ایندو-پاسفیک

آمریکا برای نشان دادن قدرت نظامی خود به روسیه و چین، اقدام به پرواز درآوردن بمب‌افکن‌های هسته‌ای خود در منطقه ایندو-پاسفیک کرده است.به گزارش خبرگزاری مهر به نقل از تایمز، اسکادرانی از بمب‌افکن‌های استراتژیک آمریکا در راستای نشان دادن قدرت نظامی ایالات متحده، اقدام به پرواز در منطقه ایندو-پاسفیک و همچنین اروپا کرده‌اند.به نوشته تایمز، پرواز این بمب‌افکن‌ها از آن روز انجام شده تا به چین و روسیه نشان داده شود که آمریکا حتی در شرایط بحران کرونا نیز آماده تقابل نظامی است.بر اساس این گزارش، در این اقدام آمریکا سه نوع مختلف از بمب افکن‌های استراتژیک خود را در مناطق ذکر شده به پرواز در آورده است.

اردوغان یونان و ارمنستان را «نیروهای شیطانی» خواند

به گزارش فارس، رئیس جمهور ترکیه در سخنانی ارمنستان و یونان را نیروهای شیطانی خواند و به ادامه نبرد با آنچه که نیروهای تروریست لقب داد، اشاره کرد.به نوشته وبگاه «آسبارز» «رجب طیب اردوغان» رئیس جمهور ترکیه در سخنانی که از تلویزیون دولتی این کشور پخش شد در زمینه همکاری یونان با ارمنستان گفت: «ترکیه به نبرد علیه تروریسم، دشمنان خارجی از قبیل قدرتهای شیطانی از لابی های ارمنی و یونانی گرفته تا دشمنانی در خلیج فارس، همچنین کسانی که با استفاده از موسسات مالی خارجی سعی در ایجاد محدودیت علیه ما دارند، مبارزه خواهد کرد.»

وام تا سقف ۱۲ میلیون تومان نیاز به ضامن ندارد؛

اعلام جزئیات وام کرونایی

وام تا سقف ۱۲ میلیون تومان نیاز به ضامن ندارد.جزئیات پرداخت وام حمایتی برای کارفرمایان آسیب‌دیده از کرونا مشخص شد.

به گزارش ایلنا، از روزسه شنبه، ۲۳ اردیبهشت سامانه کارا به منظور ثبت‌نام برای دریافت وام حمایتی کارفرمایان آغاز به کار کرده و ثبت‌نام متقاضیان همچنان ادامه دارد.به منظور جبران خسارت ناشی از شیوع کرونا، وام‌های حمایتی برای ۱۳ رسته شغلی در نظر گرفته شده و کارفرمایانی که دارای فهرست بیمه در قالب کارفرمایی یا خویش‌فرمایی هستند، به شر حفظ نیروی کار می‌توانند از تسهیلات مذکور بهره‌مند شوند.برای دریافت تسهیلات تا ۱۲ میلی ون تومان ارائه سفته توسط متقاضی، برای تسهیلات ۱۲ تا ۴۸ میلیون تومانی سفته متقاضی به همراه یک ضامن، برای تسهیلات ۴۸ تا ۱۲۰ میلیون تومانی سفته فرد متقاضی به علاوه دو ضامن، تسهیلات ۱۲۰ تا ۲۰۰ میلیون تومانی سفته به همراه سه ضامن و برای دریافت تسهیلات بیش از ۲۰۰ میلیون تومان، ارائه تضمین ازسوی صندوق ضمانت یا به تشخیص بانک ارائه وثایق متعارف الزامی است.پس از ارسال پیامک وزارت کار به افراد و بنگاه‌های مشمول، کارفرمایان و متقاضیان امکان ثبت‌نام در سامانه کارا را به دست آورده و در مرحله آخر، اطلاعات ثبت شده برای پرداخت تسهیلات حمایتی به بانک عامل ارسال می‌شود.

افزایش شهرهای قرمز خوزستان به ۹ شهر و ایجاد محدودیت رفت‌وآمد



درصد تست‌های کشور در خوزستان انجام می‌گیرد، با این تفاسیر طبیعتا تعداد افراد آلوده بیشتری شناسایی می‌شوند. اگر در سایر نقاط کشور به همین تعداد تست انجام شود، آمار افراد آلوده و بدون علامت بالا خواهد رفت.

استاندار خوزستان با بیان اینکه خودمراقبتی مردم کمرنگ شده است، گفت: نکته دوم این است که فاصله گذاری اجتماعی نیز مانند روزهای اول مورد توجه قرار نگرفت و بعد از بازگشایی، مردم دیگر به آن شدت و حدت آن را رعایت نکردند و خودمراقبتی‌شان کمتر شد، اما دلیل اصلی غربالگری بیشتر است.

استاندار خوزستان با اعلام افزایش شهرهای قرمز خوزستان به ۹ شهر از کاهش میزان کشندگی کرونا در این استان خبر داد.

«غلامرضا شریعتی» استاندار خوزستان در گفت‌وگو با ایلنا، درباره افزایش ابتلا به کرونا در استان خوزستان و وضعیت قرمز آن گفت: دلیل اول این افزایش آمار انجام غربالگری است. به طور کلی روزانه ۱۰ هزار تست در کشور انجام می‌شود و بین هزار تا ۱۱۰۰مورد آن در استان خوزستان اخذ می‌شود.

وی در ادامه بیان کرد: به تعبیر دیگر ۱۰ تا ۱۱

جهانپور اعلام کرد:

آمار کرونا به ۱۱۲ هزار و ۷۲۵ نفر رسید

سخنگوی وزارت بهداشت ضمن اعلام آخرین آمار کرونا در کشور، گفت: طی ۲۴ ساعت گذشته ۵۰ نفر بر اثر ابتلا به ویروس کرونا جان خود را از دست داده اند.

به گزارش مهر، کیانوش جهانپور، بعد از ظهر چهارشنبه در ارتباط تصویری، به ارائه تازه‌ترین آمار کرونا در کشور پرداخت.

وی با اعلام اینکه در شبانه روز گذشته یک هزار و ۹۵۸ مورد جدید کرونا در کشور گزارش شده است، افزود: بر همین اساس، تاکنون ۱۱۲ هزار و ۷۲۵ نفر در کشور به این بیماری مبتلا شده‌اند.

جهانپور ادامه داد: از این تعداد، ۸۹ هزار و ۴۲۸ نفر بهبود یافته و از بیمارستان مرخص شده‌اند.

به گفته سخنگوی وزارت بهداشت، آمار فوتی‌ها نیز با ۵۰ مورد جدید به ۶ هزار و ۷۸۳ نفر رسید.وی افزود: ۲ هزار و ۷۳۵ نفر از بیماران نیز در وضعیت شدید و تحت مراقبت‌های ویژه قرار دارند.جهانپور گفت: تا کنون ۶۲۹ هزار و ۵۳۴ مورد تست تشخیصی در آزمایشگاه‌های مورد تأیید وزارت بهداشت انجام شده است.



تست کرونا رانندگان تاکسی شیراز



حمله مرگبار به بیمارستان کابل

خبر

سرگئی لاوروف:

آمریکا و متحدانش تلاش دارند دیدگاه خود را به جهان تحمیل کنند

وزیر خارجه روسیه از اتهام‌های مطرح شده از سوی واشنگتن علیه روسیه و چین در زمینه اپیدمی کرونا انتقاد کرده و آن را بی‌اساس خواند.

به گزارش ایلنا به نقل از خبرگزاری اردو پوینت، «سرگئی لاوروف»، وزیر خارجه روسیه، از اتهام‌های مطرح شده از سوی واشنگتن علیه روسیه و چین در زمینه اپیدمی کرونا انتقاد کرده و آن را بی‌اساس خواند.

وی تاکید کرد که تحریم‌های یک‌جانبه تنها مانع از کمک‌های بشردوستانه در میانه بحران فعلی می‌شود.

لاوروف گفت: «باید توجه کرد که در بستر اپیدمی فعلی، همکاران آمریکایی ما و متحدان‌شان بر طبل مواجهه می‌کوبند و وضعیت فعلی را بدل به فرصتی برای اعمال دیدگاه‌هایشان کرده‌اند تا نظرگاه خود را بر جهان تحمیل کنند. آنان خواستار سیستمی قانون‌مند شده‌اند.»

وی افزود: «همان‌گونه که می‌دانید، این خود آمریکایی‌ها هستند که چنین قوانینی را ایجاد کرده‌اند.»

حمایت گوترش از درخواست روسیه برای لغو تحریم‌ها در بحبوحه کرونا

دبیر کل سازمان ملل از دعوت روسیه از سیاستمداران اتحادیه اروپا برای لغو تحریم‌ها همزمان با شیوع ویروس کرونا حمایت کرد.

به گزارش ایلنا به نقل از روسیا الیوم، «آنتونیو گوترش»، دبیر کل سازمان ملل دبیر کل سازمان ملل از دعوت «لیوند اسلاتسکی»، نماینده پارلمان روسیه از سیاستمداران اتحادیه اروپا برای لغو تحریم‌ها همزمان با شیوع ویروس کرونا حمایت کرد.

در پیام گوترش به اسلاتسکی آمده است: «با دیدگاه‌های شما در مورد لزوم همکاری بین‌المللی برای مقابله با برخی از جنبه‌های این چالش جهانی موفق هستم. من از کشورهای عضو سازمان ملل از جمله روسیه می‌خواهم که در مبارزه با بزرگ‌ترین بحران سلامتی زمان ما از یکدیگر از جمله در زمینه تامین اعتبار برنامه پاسخگویی بشردوستانه که در مارس ۲۰۲۰ راه اندازی شد، حمایت کنند.»

نتانیاهو: از اقدامات واشنگتن علیه ایران تقدیر می‌کنیم

نخست‌وزیر رژیم صهیونیستی در کنفرانس خبری مشترک با وزیر خارجه آمریکا از مواضع ضدایرانی دولت ترامپ از جمله خروج از برجام، ترور شهید سپهبد سلیمانی و پیشبرد طرح تمدید تحریم‌های تسلیحاتی ایران تقدیر کرد.به گزارش فارس، «بنیامین نتانیاهو» نخست‌وزیر رژیم صهیونیستی و «مایک پامپئو» وزیر امور خارجه آمریکا لحظاتی قبل از برگزاری نشست دوجانبه در اراضی اشغالی کنفرانس خبری برگزار کردند.

نتانیاهو در آغاز این کنفرانس خبری ضمن تقدیر از پامپئو برای سفر به سرزمین اشغالی در شرایط فعلی شیوع کرونا گفت: «(سفر پامپئو به سرزمین اشغالی) در واقع این سندی بر قدرت ائتلاف میان ما (آمریکا و اسرائیل) و سندی بر تعهد محکم و قدرتمند رئیس‌جمهور (دونالد) ترامپ در قبال اسرائیل و تعهد شما در قبال دولت اسرائیل است».

کشتی باری ایران در آب‌های سنگاپور به گل نشست

دو کشتی باری ایران و سنگاپور در جزیره سنت جان به گل نشستند.

به گزارش ایلنا به نقل از پایگاه اینترنتی ماری‌تایم بولتن، دو کشتی باری ایران و سنگاپور در جزیره سنت جان به گل نشستند.

گزارش‌ها حاکی از آن است که کشتی باری شهرزاد و کشتی سامودرا ساکتی۱ در دهم ماه مه در تنگه سنگاپور در جنوب جزیره سنت جان در نزدیکی یکدیگر به گل نشستند. وضعیت این دو کشتی باری در یازدهم ماه مه نیز تغییری نکرده بود.آخرین عکس‌هایی که در یازدهم ماه مه از این کشتی‌های به گل نشسته به دست رسیده نشان از یک برخورد دارد.

عکس‌های ارسالی نشان می‌دهد که در بدنه کشتی شهرزاد شکافی ایجاد شده و قسمت چپ این کشتی که محل ورود کالاهاست، ترک‌هایی برداشته است.

روسیه و چین نشست شورای امنیت را تحریم کردند

مسکو و پکن نشست مجازی شورای امنیت با موضوع استفاده از سلاح شیمیایی در سوریه را به دلیل برگزاری به صورت غیررسمی و خصوصی تحریم کردند و حاضر به شرکت در آن نشدند.

به گزارش فارس، روسیه و چین نشست ویدئوکنفرانسی شورای امنیت را تحریم کردند. مسکو اعلام کرد در نشست «غیرقابل‌قبول» پشت درهای بسته با شورای امنیت سازمان ملل درباره سلاح‌های شیمیایی در سوریه شرکت نمی‌کند.به گزارش «فرانس ۲۴»، در کنفرانس مطبوعاتی مجازی، «واسیلی نبنزیا»، نماینده مسکو در سازمان ملل گفته بود کشورش یک درخواست دارد و آن این است که این تعامل به صورت عمومی برگزار شود. وی گفت: متاسفانه شرکای غربی ما و متحدانشان بر برگزاری این نشست پشت درهای بسته در فضای غیررسمی علیرغم شعار شفافیت و فضای باز شورای امنیت اصرار کردند. چنین رویکردی برای ما قابل قبول نیست زیرا حقوق طرف‌های کنوانسیون منع سلاح‌های شیمیایی را تضعیف می‌کند.

سایه سنگین کرونا بر اقتصاد آمریکا؛

هشدار درباره عواقب بازگشایی شتاب زده مشاغل

مدیر بنیاد ملی بیماری های واگیردار در آمریکا، اقدام ترامپ را در آغاز فعالیت های اقتصادی در این کشور باتوجه به موج بعدی شیوع کرونا خطرناک اعلام کرد.

به گزارش صدا و سیما به نقل از تلویزیون الجزیره؛ کارشناسان در آمریکا درباره پیامدهای وخیم از سرگیری سریع فعالیت های اقتصادی در این کشور با توجه به احتمال شیوع مجدد ویروس کرونا هشدار دادند.

بیسان ابوکویک خبرنگار شبکه تلویزیونی الجزیره در واشنگتن، درباره تاکید آنتونی فائوچی مدیر بنیاد ملی بیماری های واگیردار در آمریکا بر اینکه شمار واقعی فوتی های ویروس کرونا در این کشور بیشتر از آمارهای اعلام شده است، گفت: در حالی که چند ایالت آمریکا، اتخاذ تصمیماتی برای از سرگیری فعالیت های اقتصادی را در سایه تشویق قابل توجه دونالد ترامپ رئیس جمهور این کشور آغاز کردند، آنتونی فائوچی در جلسه کنگره، هشدار جدی داد.

فائوچی درباره شتابزدگی بعضی ایالت ها در پایان تعطیلی فعالیت های اقتصادی هشدار داد و تاکید کرد چنین اقدامی خطر شیوع ویروس کرونا را به صورتی که ممکن است از کنترل خارج شود، افزایش می دهد. فائوچی افزود این اقدام نه فقط باعث رنج ها و مرگ افراد بیشتری خواهد شد، بلکه همچنین مانعی در راه رونق بخشیدن به اقتصاد خواهد بود.

دکتر روحانی در جلسه هیئت دولت:

فشاری به مردم با افزایش قیمت اجناس وارد نشود



رئیس جمهور گفت: با افزایش قیمت اجناس در بازار نباید فشار مضاعفی بر مردم وارد شود و دستگاه‌های نظارتی باید در این زمینه دقت لازم را داشته باشند.

به گزارش صدا و سیما؛ آقای روحانی در سخنانش در جلسه هیئت دولت با بیان اینکه مردم شرایط سختی را با توجه به ویروس کرونا می‌گذرانند، گفت: با افزایش قیمت اجناس در بازار نباید فشار مضاعفی بر مردم وارد شود و دستگاه‌های نظارتی باید در این زمینه دقت لازم را داشته باشند و وزیر صمت باید از صادرات و واردات کشور پشتیبانی و در این زمینه فعالیت کند.

رئیس جمهور گفت: همچنین وزارت خارجه، وزارت ارشاد و وزارت راه و تمام وزرای اقتصادی در موضوع شیوع ویروس کرونا و اداره کشور سهیم بودند.

آقای روحانی افزود: اداره کشور در شرایط کنونی کار سختی است سازمان برنامه و بودجه، وزارت اقتصاد، بانک مرکزی در صحنه حاضر شدند و اعطای تسهیلات برای کسب و کارهایی که دچار مشکل شده اند آغاز شده و ادامه پیدا می‌کند و تاکید می‌کنم باید تمامی وام‌ها تا خرداد ماه به تمام متقاضیان پرداخت شود.رئیس جمهور گفت: سهام عدالت نیز باید به سهل‌ترین صورت انجام شود و متقاضیانی که قصد فروش آن را دارند شورای عالی بورس تصویب کرد که بانک‌های کشور می‌توانند به کمک این موضوع بیایند و هر فردی که می‌خواهد سهام عدالت خود را به فروش برساند می‌تواند به بانک مورد علاقه خود مراجعه و در آنجا به بانک عامل وکالت دهد و آن بانک در روز مشخص که اعلام می‌شود آن سهام را به فروش می‌رساند و وجه سهام را به صاحب سهام بر می گرداند.

آقای روحانی افزود: سهامداری هم که قصد نگهداری آن را دارد می‌تواند آن را مستقیم خود اداره کند و یا از طریق شرکت‌های استانی می‌تواند نگهداری کند به هر حال آسان است که هر کسی که بخواهد می‌تواند سهام عدالت خود را به فروش برساند و یا نگهداری کند.

رئیس جمهور گفت: روزها، روزهای سختی برای مردم است عده‌ای از آن‌ها دچار بیماری شدند و بخشی دیگر اقوام خود را در ویروس کرونا از دست دادند و یا عزیزان خود را به بیمارستان منتقل کردند.

آقای روحانی افزود: مردم نه مجلس ختم و نه مجلس عزایی توانستند برای اقوام و عزیزان خود بگیرند ایام عید نیز به سختی بر مردم گذشت ماه رمضان نیز به سختی برای مردم می‌گذرد در تمام دنیا نیز همین شرایط وجود دارد، اما محبت و علاقه‌ای که در بین مردم ایران وجود دارد و صمیمیتی که در اقوام شاهد هستیم نسبت به کشورهای دیگر و کشورهای اروپایی شدیدتر و قوی‌تر است و همه باید تلاش کنیم فشار مضاعفی بر مردم وارد نشود این فشار مضاعف قیمت اجناس در بازار است و باید در این زمینه مراقبت و تلاش کنیم.

وی گفت: من تمام مشکلات را می‌دانم، اما عده‌ای هستند که از این موضوع سوءاستفاده می‌کنند اگر همه چیز به شکل طبیعی بود بیان می‌کردیم این مسئله پیش آمد، اما متأسفانه عده‌ای هستند که از این موضوع سوءاستفاده می‌کنند.

رئیس جمهور با اشاره به سوءاستفاده از کالای ماسک افزود: عده‌ای در موضوع ماسک و حتی دستکش و مواد غذایی مردم سوءاستفاده می‌کنند چه برسد به ارز، سکه و مسائل دیگر که از آن هم سوءاستفاده می‌کنند.

آنگلا مرکل: اپیدمی کرونا تا مدت‌ها با مردم باقی خواهد ماند



رویترز: صدراعظم آلمان از مردم این کشور خواست تا دستاوردها در زمینه مبارزه با ویروس کرونا را به خطر نیندازند.

به گزارش ایلنا به نقل از خبرگزاری رویترز، «آنگلا مرکل»، صدراعظم آلمان، از مردم این کشور خواست تا دستاوردها در زمینه مبارزه با ویروس کرونا را به خطر نیندازند.

وی افزود که اپیدمی کرونا تا مدت‌ها با مردم باقی خواهد ماند.مرکل در جمع اعضای پارلمان آلمان گفت: «مایه ناراحتی خواهد بود که زودتر از آن زمانی که باید محدودیت‌های اعمال‌شده را پشت سر بگذاریم. این امر دستاوردها در زمینه کرونا را به هدر می‌دهد.»

مرکل همچنین با اشاره به خبرهای مبنی بر هک شدن شماری از ایمیل‌هایش در سال‌های گذشته از سوی هکرهای روسیه گفت: «تلاش می‌کنم روابط با روسیه را بهبود بخشم، اما حملات هکرها این کار را آسان نمی‌کند.»

در صورت الحاق کرانه باختری؛ اتحادیه اروپا به دنبال تحریم اسرائیل است



میدل ایست مانیتور: یک رسانه منطقه‌ای از تصمیم بخش سیاست خارجی اتحادیه اروپا و بویژه مسئول این بخش برای اعمال تحریم علیه رژیم صهیونیستی در صورت اجرایی شدن طرح الحاق کرانه باختری خبر داد.

به گزارش مهر، میدل ایست مانیتور به نقل از روزنامه «اسرائیل هیوم» گزارش داده که بخش سیاست خارجی اتحادیه اروپا در پی آن است که اگر اسرائیل طرح الحاق کرانه باختری را به اجرا بگذارد تحریم‌هایی را علیه تل آویو به اجرا بگذارد و شخص «جوزف بورل» مسئول سیاست خارجی اتحادیه اروپا نیز بدنبال این کار است.

به نوشته این رسانه، هر تصمیمی که در بخش سیاست خارجی اتحادیه اروپا اتخاذ می‌شود در نشستی که با حضور ۲۷ وزیر خارجه کشورهای عضو این اتحادیه برگزار می‌شود به بحث گذاشته می‌شود و روز جمعه نیز قرار است در همین رابطه نشستی برگزار شود.

نماینده روسیه در سازمان ملل:

مواضع آمریکا در قبال برجام، «مضحک» است



رویترز: نماینده روسیه در سازمان ملل تلاش آمریکا برای آن‌که دو سال بعد از خروج از برجام همچنان خود را عضوی از این توافق نشان دهد را «مسخره» خواند.به گزارش ایلنا به نقل از رویترز، «واسیلی نبنزیا» نماینده روسیه در سازمان ملل تلاش آمریکا برای آن‌که دو سال بعد از خروج از برجام همچنان خود را عضوی از این توافق نشان دهد و به این ترتیب مکانسیم ماشه را فعال کند، «مسخره» خواند.وی به خبرنگاران گفت: «این مسخره است. آنها عضو برجام نیستند و حق فعال کردن مکانسیم ماشه را ندارند».این مقام روس افزود: «آنها اکنون در می‌زنند و می‌گویند چند ثانیه صبر کنید، ما انجام برخی کارها در برجام را فراموش کردیم. اجازه دهید برگردیم، این کارها را انجام دهیم و سپس خارج شویم. وی گفت که دلیلی برای اعمال محدودیت‌های تسلیحاتی علیه تهران وجود ندارد.

هشدار چین به فرانسه در زمینه فروش سلاح به تایوان

چین به فرانسه در زمینه فروش سلاح به تایوان هشدار داد.

به گزارش ایلنا به نقل از خبرگزاری رویترز، چین به فرانسه در زمینه فروش سلاح به تایوان هشدار داد.

چین اعلام کرد که تایوان بخشی از سیستم «چین واحد» بوده و هر کشوری که می‌خواهد با پکن در ارتباط دیپلماتیک باشد باید این اصل را بپذیرد. فروش تسلیحات به تایوان همواره مسئله‌ای حساس بوده و واکنش شدید پکن را به دنبال داشته است.

تایوان ماه گذشته میلادی اعلام کرد که بنا دارد از فرانسه سلاح خریده و سامانه موشکی ناوهای خود را به‌روزرسانی کند.

سخنگوی وزارت خالرجه چین در این زمینه گفت: «در این زمینه، نگرانی عمیف خود را به فرانسه انتقال داده‌ایم. از پاریس می‌خواهیم تا به اصل چین واحد احترام گذاشته و از فروش سلاح به تایوان خودداری کند و به روابط پکن-پاریس ضربه نزند

سخنگوی وزارت بهداشت عربستان:

شمار مبتلایان به کرونا در عربستان به ۴۴۸۳۰ نفر رسید

سخنگوی وزارت بهداشت عربستان به موارد جدید ابتلا به کرونا در این کشور طی ساعات گذشته اشاره کرد.

به گزارش مهر به نقل از روزنامه سعودی عکاظ، محمد العبد العالی سخنگوی وزارت بهداشت عربستان به موارد جدید ابتلا به کرونا در این کشور طی ساعات گذشته اشاره کرد.وی افزود: طی ۲۴ ساعت گذشته ۱۹۰۵ مورد جدید ابتلا به کرونا در عربستان ثبت شده است که با احتساب موارد جدید، شمار مبتلایان به کرونا در عربستان به ۴۴۸۳۰ نفر رسید.سخنگوی وزارت بهداشت عربستان همچنین تاکید کرد: ۱۷۴ نفر از مبتلایان به کرونا در این کشور وضع وخیمی دارند.

محمد العبد العالی گفت: طی ساعات گذشته همچنین ۲۳۶۵ کرونایی بهبود یافته‌اند که شمار بهبود یافتگان از کرونا به ۱۷۶۲۲ نفر رسیده است.

وی از فوت ۹ مورد جدید طی ۲۴ ساعت گذشته هم خبر داد و اعلام کرد که شمار فوتی‌های ناشی از کرونا در عربستان به ۲۷۳ نفر افزایش پیدا کرده است.

محدودیت‌های سفر در اروپا یک‌ماه دیگر تمدید می‌شود

کمیسیون اروپا در توصیه‌نامه جدید خود، از اعضای اتحادیه اروپا خواست به دلیل بحران کرونا، محدودیت‌های سفر را تا یک‌ماه دیگر تمدید کنند.به گزارش دویچه وله، کمیسیون اتحادیه اروپا برای مقابله با شیوع کرونا توصیه‌نامه جدید خود را منتشر کرد.طبق پیشنهاد مقام‌های اتحادیه اروپا، محدودیت‌های کنونی سفر در کشورهای عضو این اتحادیه باید تا ۱۵ ژوئن (۲۶ خرداد) تمدید شود.این کمیسیون با اعلام اینکه باید پس از این مهلت، بازدید اقوام و خویشان نزدیک ساکن کشورهای دیگر اتحادیه دوباره امکان‌پذیر شود، توصیه کرده که زدن ماسک باید در هواپیما و فرودگاه ادامه یابد و شرکت‌های هواپیمایی نباید ملزم به خالی نگه داشتن صندلی‌های وسط در داخل هواپیماها شوند.کمیسیون اروپا همچنین درباره نرم‌افزار کرونا گفته است، استفاده از این خدمات باید داوطلبانه باشد و می‌توان آن را در سراسر مرزهای این اتحادیه به کار گرفت.

آگهی دعوت مجمع عمومی فوق العاده
شرکت دریا پلاست پارس با مسئولیت محدود
شماره ثبت ۴۰۷۹۵۶ و شناسه ملی ۱۰۳۲۰۵۸۶۴۰۵
بدینوسیله از کلیه شرکای شرکت فوق دعوت بعمل می آید که در جلسه مجمع عمومی فوق العاده مورخ ۹۹/۳/۷ رأس ساعت ۸ صبح در محل قانونی شرکت تشکیل می گردد حضور بهم رسانید.
دستور جلسه:
کاهش سرمایه شرکت از طریق خروج شریک
هیئت مدیره شرکت
۲۱۲

آگهی دعوت مجمع عمومی فوق العاده
شرکت دریا پلاست پارس با مسئولیت محدود
شماره ثبت ۴۰۷۹۵۶ و شناسه ملی ۱۰۳۲۰۵۸۶۴۰۵
بدینوسیله از کلیه شرکای شرکت فوق دعوت بعمل می آید که در جلسه مجمع عمومی فوق العاده مورخ ۹۹/۳/۷ رأس ساعت ۱۰ صبح در محل قانونی شرکت تشکیل می گردد حضور بهم رسانید.
دستور جلسه:
افزایش سرمایه شرکت از طریق افزایش سهم الشرکه
هیئت مدیره شرکت
۲۱۳

شهرداری کاشان
نوبت دوم
آگهی مزایده عمومی شماره ۹۹/۱۸
موضوع مزایده: واگذاری دو قطعه (شماره های ٤ و ٥) زمین ملکی شهرداری واقع در بلوار قطب راوندی روبروی تالار عرشیا مطابق شرح خدمات مندرج در اسناد و مدارک و شرایط مزایده.
مبلغ سپرده شرکت در مزایده: ۵۹۱/۰۰۰/۰۰۰ (پانصد و نود و یک میلیون) ریال به صورت ضمانتنامه بانکی با اعتبار حداقل سه ماهه یا سپرده نقدی در وجه شهرداری کاشان.
مهلت دریافت اسناد حداکثر تا تاریخ ۹۹/۰۳/۰۷ از اداره پیمان و رسیدگی، مهلت قبول پیشنهادات حداکثر تا تاریخ ۹۹/۰۳/۱۰ و بازگشایی پاکات در مورخ ۹۹/۰۳/۱۱ در محل شهرداری کاشان خواهد بود.
هرگاه برندگان اول تا سوم مزایده، حاضر به انجام معامله در مهلت مقرر نشوند، سپرده شرکت در مزایده ایشان به نفع شهرداری به ترتیب ضبط خواهد گردید.
کلیه هزینه های چاپ آگهی به عهده برنده مزایده می باشد و شهرداری در رد یا قبول هر یک از پیشنهادها مختار است.
سایر اطلاعات و جزئیات مورد معامله در اسناد مزایده درج شده است.
تلفن: ۸-۵۵۴۴۰۰۵۵ (۰۳۱)
شهردار کاشان - سعید ابریشمی راد
۱۵۳

یک نکته از هزاران

شب قدر؛ نه چشم بی‌خواب که دلی بیدار و ضمیری روشن می‌طلبد

شرایط ویژه کشور؛ اپیدمی یک بیماری جهانی، تحریم، بحران اقتصادی، بحران بیکاری، تورم فزاینده و... بحران مدیریت، موجب شده است در برخی موارد مهم رشته کنترل از دست و تدبیر مسئولان خارج شود و به بیراهه رود.

شرایط کرونایی، در روزهای نزدیک به شب‌های قدر، برخی را نگران نحوه اجرای این شب‌ها کرده است که دوست‌تر می‌دارند آن‌را در مکانی مقدس مانند مسجد و حرم و در میان جمع مومنان اجرا کنند تا مگر احساس و حال معنوی بهتر و بیشتری را تجربه کنند.

اما چرا آن دسته اندک از مسئولان و متولیانی که خود با تب‌وتاب و هیاهو این شب‌ها را به بی‌خوابی می‌گذرانند، آن برخی از مسئولانی که خود و اطرافیان‌شان مدتی است دچار بی‌اخلاقی‌های اقتصادی تلنبار شده‌ای هستند که دیگر مسئولان دلسوز و مدبر برای جلوگیری از ادامه این روند، هر طریق و هر روشی که در پیش می‌گیرند، به جایی نمی‌رسد، چرا بهره‌ای از این بی‌خوابی برای رهایی از روند اختلاس، ارتشا، لابی‌گری و رانت، نمی‌بندند و قدرسال گذشته‌شان با قدر سال آینده‌شان، هیچ فرقی نمی‌کند؟ چرا چسبیدن به پوسته اعتقاد- و نه ایمان قلبی- این روزها بازار داغی دارد و کسی از الزامات و واجبات عملی ایمان سخن به میان نمی‌آورد؟

به گفته یکی از نمایندگان مجلس چرا شب قدر برخی، بر بی‌اخلاقی‌های اقتصادی‌شان تاثیری نمی‌گذارد؟ چرا موجب نمی‌شود که این برخی، به قلب و مغز ایمان راه یابند و متوجه شوند که حق‌الناس-قاچاق، اختلاس، رانت و ...- آن چیزی نیست که شب قدر آنان را به سپیده رستگاری برساند؟!

اگراین برخی از مسئولان و متولیان عنایت و ارادتی به مراسم عبادی دارند به اذعان این نماینده مجلس، باید خروجی‌اش«پیمان بستن قاطع با خدا باشد، تا بتوانیم قدری برای خودمان تعیین کنیم که برازنده مسلمانی و شیعه بودن و لیاقت جامعه اسلامی ما باشد.» نتیجه این چشم‌های بی‌خواب، باید دل‌های بیداری باشد که برای جامعه اسلامی وشهروندان مسلمانش، بسوزد و از جان مایه بگذارد. نتیجه‌اش باید رها کردن راه‌های فرعی و انحرافی و انصراف از هزینه کردن دین برای دنیا باشد؛ یعنی خوب کردن حال مردم به‌عنوان یک مسئول که مقام و صندلی‌اش بیش از آن‌که برای تکیه زدن باشد، برای به دوش کشیدن این بار سنگین -مسئولیت- است و فرصتی است تا ایمان و قلب خود را در ترازوی این مسئولیت سنگین بسنجد، چنان بسنجد که در این ترازو، ذره‌ای در سبکی و سنگینی‌اش، از تعادل خارج نشود. این شب قدری است که برای ما تقدیر شده است؛ شب‌هایی که باید متوجه‌مان شویم که درهر صحنه و مقامی از مسئولیت، به هرحال دست‌مان پیش ذات اقدس او، رو شده است و کافی است این روشدگی و زیر نظر بودن را با دل و جان باور کنیم؛ آن‌گاه، به اذعان همان نماینده مجلس:« بعد از ۴۰ سال قدرما نباید این چیزی باشد که در آن قرار گرفته‌ایم؛ اگر بیدار می‌مانیم و با خدا راز و نیاز می‌کنیم راز و نیازی بکنیم که فساد، ظلم، بی‌انصافی و بداخلاقی را در جامعه از ریشه برکنیم. آن زمان است که با خدای خود راست‌گو بوده‌ایم و راست گفتیم.»

میز خبر

در ادامه سیاست‌های مقابله با کرونا؛

بازگشت ۱۳۷ شهروند ایرانی از تاجیکستان

سفیر ایران در دوشنبه از بازگشت ۱۳۷ شهروند ایرانی از تاجیکستان به کشورمان خبر داد.

به گزارش ایسنا، محمدتقی صابری در توییتر خود نوشت: با تمهیدات و پیگیری های سفارت ایران در دوشنبه و همراهی مقامات محترم حکومت تاجیکستان، ۱۳۷ تن از هموطنان ایرانی که درخواست بازگشت به کشورمان را داشتند، با پرواز شرکت هواپیمایی وارش به میهن اسلامی بازگشتند.

حضور نظامی روسیه در سوریه بسیار موفقیت‌آمیز است

نماینده ویژه آمریکا در امور سوریه گفت که روسیه منافعی حیاتی در سوریه دارد.

به گزارش ایلنا به نقل از خبرگزاری آسوشیتد پرس، «جیمز جفری»، نماینده ویژه آمریکا در امور سوریه، گفت که روسیه منافعی حیاتی در سوریه دارد.

وی در نشستی مجازی در مؤسسه هادسون گفت که حفظ پایگاه‌های نظامی در سوریه و حراست از سرمایه‌گذاری‌های اقتصادی از جمله منابف روسیه در این کشور هستند.

جفری افزود که به گمان او، روسیه معتقد است که با حضور نظامی اندک در سوریه می‌تواند به اهداف خود برسد. وی گفت: «حضور نظامی آنان در سوریه بسیار موفقیت‌آمیز است. آنان همچنین امیدی به راه‌حل سیاسی ندارند. کار ما این است که راه را برای آن‌ها از طریق سازمان ملل باز کنیم اما این کار مستلزم این است که کمی از اسد و همپیمانش دور شوند.»

وی در ادامه افزود: «حضور نظامی آمریکا در سوریه، بسیار اندک اما مهم است. بنابراین از کنگره، رئیس‌جمهور و مردم می‌خواهیم که این نیروها را در سوریه نگاه دارند. اما باید به یاد داشته باشیم که سوریه نه افغانستان است و نه ویتنام.»

بوریس جانسون:

۱۴۴ تن از کارکنان بخش سلامت بریتانیا در پی ابتلا به کرونا جان باخته‌اند

نخست‌وزیر بریتانیا نسبت به برداشته شدن زودهنگام محدودیت‌های کرونا هشدار داد.

به گزارش ایلنا به نقل از پایگاه اینترنتی شبکه تلویزیونی اسکای نیوز، «بوریس جانسون»، نخست‌وزیر بریتانیا، نسبت به برداشته شدن زودهنگام محدودیت‌های کرونا هشدار داد.

جانسون گفت: «این نکته که در شماری از کشورها که محدودیت‌های کرونا را برداشته‌اند، نرخ ابتلا رو به افزایش است نشان از آن دارد که نباید با عجله اقدام کرد.»

وی در ادامه گفت که آسان‌گیری محدودیت‌ها «مسئله‌ای است وابسته به شرایط منطقه‌ها». او همچنین گفت که همگان همچنان باید به محدودیت‌های فاصله‌گذاری اجتماعی را عمل کنند.

جانسون در ادامه گفت که ۱۴۴ تن از کارکنان بخش سلامت و ۱۳۱ تن از کارکنان بخش‌های مراقبتی در این کشور در پی ابتلا به کووید-۱۹ جان خود را از دست داده‌اند.

خبر

وزیر علوم:

آموزش مجازی به عنوان سرمایه در آموزش عالی به کار گرفته شود

وزیر علـوم گفت: امیدواریم آموزش های مجازی همچنان به عنوان یک سرمایه در فضای آموزش عالی کشور به کار گرفته شود.

به گزارش وزارت علوم، آیین مجازی نکوداشت مقام استاد با پیام ویدئو کنفرانسی منصور غلامی، وزیر علوم، تحقیقات و فناوری و با حضور رئیس و استادان دانشگاه علامه طباطبائی برگزار شد.

وی در ایـن پیام با تبریـک ایام ماه مبارک رمضان گفت: ما هر سـاله از اسـتادان پیشکسـوت، اعضای هیئت علمی نمونه و شایسته که با فرآیند خاصی از طریق دانشگاه ها و در نهایت در وزارت علوم، تحقیقات و فناوری انتخاب می شوند قدردانی و تقدیر به عمل می آوریم. امسال به دلیل شیوع ویروس کرونا، در شـرایط متفاوتی نسـبت به سال‌های گذشته روز معلم را جشن می گیریم و نمی توانیم همانند سال‌های گذشته در مراسم حضوری در خدمت استادان و فرهیختگان حوزه آموزش عالی باشیم.

وزیـر علـوم تاکید کـرد: ما در شـرایط سـخت، کارایی و اثربخشـی مجموعه‌های مختلف از جمله مجموعه علمی و آموزشی کشور را می توانیم به محک بگذاریم. بحران پیش آمده نشـان داد آموزش عالی کشور، به یک بلوغ و توانمندی ویژه‌ای دست یافته است که در شرایط سخت به راحتی با گذر از شرایط ناشی از بحران های کوچک و بزرگ به وظایف و ماموریت‌های خود به خوبی عمل می کند.

غلامی ادامه داد: عبور و گذر از شرایط عادی آموزشی در دانشگاه های کشـور به ارائه آموزش به صورت مطالب و متون در فضای مجازی، یکی از اتفاقات بسـیار خوبی بود که در حوزه آموزش عالی کشـور رخ داد. اتفاقی که بـرای آن برنامه‌ریزی کافی و مدونی صورت نگرفتـه بود و توانمندی‌ها و چابکـی اعضای هیئت علمی و دانش و مهارت دانشـجویان این فرصت را ایجـاد کرد کـه ما با حداقل کاهش در وظایف آموزشـی بتوانیم به آموزش دانشجویان خود ادامه دهیم.

وی گفت: بدیهی اسـت مقایسـه آنچه که در کشـور ما اتفـاق افتاد با کشـورهای جهان که به طور سراسـری دچار بحران ناشـی از این بیماری شده بودند نشان می دهد ظرفیت ها به خوبی بیش از انتظاری که می رفت به فعلیت رسـیده اسـت و امیدواریم آموزش های مجازی همچنان به عنوان یک سرمایه در فضای آموزش عالی کشور به کار گرفته شود.

وزیـر علوم، بیان کرد: دانشـگاه ها و عرصه علم و فناوری ما در سـال آموزشـی جاری و از ابتدای ورود، با مشـکلات ناشـی از تحریم ها و نهایتاً مسائل و مشکلات پیش‌روی جامعه ما در اثر شیوع این بیماری اخیر، نشان دادند توانمندی های بسـیار بالا و ظرفیت های علمی و فناوری کافی را در اختیار دارند تا بنا به ضرورت و بر حسب نیاز آن را در اختیار جامعه و مردم قـرار دهند. موفقیت هایی که در تامین و تهیـه مواد و تجهیزات مبتنی بر فناوری‌های جدید در دانشگاه ها و مراکز علمی صورت گرفته است نمونه و بخشی از این ظرفیت هاست.

نتایج اولین فراخوان طرح‌های پژوهشی مشترک ایران- ترکیه اعلام شد

نتایج اولین فراخوان طرح‌های پژوهشـی مشترک ایران- ترکیه اعلام و تعداد ۲۲ طرح مشترک میان پژوهشگران ایرانی و ترکیه ای انتخاب شدند.

به گزارش مهر، با جمع بندی نظرات داوران هر دو کشور طی فروردین و اردیبهشـت ۹۹، تعـداد ۲۲ طرح مشـترک میان پژوهشـگران ایرانی و ترکیه ای، با تصمیم مشـترک مرکز همکاریهای علمی و بین المللی وزارت علوم، تحقیقات و فناوری و توبیتاک انتخاب شدند.

در پی اعلان فراخوان طرح‌های پژوهشـی مشـترک ایـران و ترکیه در چارچـوب برنامـه TUBITAK-MSRT Joint Call ۲۰۲۰ (وزارت عتف) درتیرماه ۱۳۹۸ و اختصاص مهلت ۵ ماهه (بعد از یکبار تمدید مهلت بنا به درخواسـت محققین دو کشـور) که به دریافت ۱۶۴ طرح پژوهشـی مشترک بین محققان ایرانی و ترکیه ای منجر شد، داوری های فنی و علمی از طریق سـامانه های ویژه بارگذاری و داوری طرح ها در دانشـگاه تبریز به عنوان مسـئول کارگروه همکاریهای علمی ایران و ترکیه و نیز در سـازمان پژوهش و فناوری ترکیه (توبیتاک) پیگیری شد.

فرآیند بررسـی اولیه مدارک ارسالی توسـط کارشناسان انجام گرفت و سـپس ۱۳۴ طرح نهایـی که به طور صحیح و مطابق موارد درخواسـتی بارگزاری و ارسـال شـده بودند در دی ماه ۱۳۹۸ وارد مرحله داوری شدند. داوری علمی طرح‌ها در کشـور با دعـوت از اعضای هیات علمی و محققین از دانشـگاه‌ها و مراکز پژوهشی سراسر کشـور انجام شد و برای هر طرح ۲ داور منتخب اختصاص یافت. در کشـور ترکیه نیز داوری ها توسط توبیتاک با اختصاص ۳ داور به هر طرح انجام گرفت.

با جمع بندی نظرات داوران هر دو کشـور طی فروردین و اردیبهشـت ۹۹، تعداد ۲۲ طرح مشـترک میان پژوهشگران ایرانی و ترکیه ای، که در لیست داوری هر دو طرف برای انتخاب نهایی توصیه شده بودند، با تصمیم مشـترک مرکز همکاری های علمی و بین المللی وزارت علوم، تحقیقات و فناوری و توبیتاک انتخاب شدند.شـایان ذکر اسـت که طرح هایی که صرفا از جانـب یکـی از طرفین برای انتخاب توصیه شـده بود در لیسـت نهایی قرارنگرفتند.

بودجه اختصاص داده شـده برای طرح‌هـای منتخب از طرف توبیتاک برای محقق ترکیه ای مبلغ ۱۰۰ هزار لیره و از طرف وزارت علوم، تحقیقات و فناوری برای محقق ایرانی ۴۰۰ میلیون ریال تعیین شده است.

فهرسـت طرح‌های منتخب همراه با اسامی پژوهشگران، عناوین پروژه و نـام دانشـگاه های مربوطه، بر روی سـایت مرکـز همکاری‌های علمی و بین المللی وزارت عتف اعلام شده است.

پژوهشـگران منتخب دانشگاه ها و پژوهشـگاه های وابسته؛ می توانند برای کسب اطلاعات بیشتر و نحوه انعقاد قراردادهای پژوهشی مشترک؛ با مدیریت همکاری‌های علمی و بین المللی دانشـگاه تبریز ترجیحا با آدرس ایمیل irtu@tabrizu.ac.ir و یا از طریق شماره تلفن:۰۴۱-۳۳۳۹۳۵۴۸ تماس حاصل کنند.

بازگشایی مدارس در خوزستان یک هفته به تعویق افتاد

با پیگیری اسـتاندار خوزسـتان، زمان بازگشایی مدارس در این استان، یک هفته به تعویق افتاد.

بـه گزارش مهـر، به دنبال اعـلام وزارت آموزش و پـرورش و متعاقب آن اداره کل آموزش و پرورش اسـتان خوزسـتان برای بازگشـایی مدارس در ۲۷ اردیبهشـت ماه، نگرانی‌های بی شـماری در بین مردم خوزسـتان و خانواده دانش آموزان ایجاد شـد چرا که استان هم اکنون در مرحله طغیان بیماری کرونا قرار داد و حضور دانش آموزان در مدارس در این شرایط بسیار خطرناک است.

اعلام شـد که با پیگیری استاندار خوزسـتان، بازگشایی مدارس استان خوزسـتان یک هفته به تعویق افتاده اسـت و دانش آموزان استان همانند دانش آموزان سایر نقاط کشور، ۲۷ اردیبهشت به مدرسه نمی‌روند.

رییس مرکز سنجش آموزش پزشکی:

اعلام نتایج نهایی آزمون‌های علوم پزشکی تا پایان شهریور



رییـس مرکـز سـنجش آمـوزش پزشکی با اشاره به زمان نهایی برگزاری آزمون‌هـای اصلی وزارت بهداشـت، از اعمال برخی تمهیدات از جمله تغییرات احتمالی زمان برخی آزمون‌ها در راستای برگزاری بهتر این رویداد خبر داد.

دکتر سـید سعید هاشـمی نظری در گفت‌وگو با ایسـنا با اشاره به احتمال اعمال برخی تغییرات در برگزاری آزمون دکتـرای تخصصی رشـته‌های علوم پایه پزشـکی و بهداشـت، اظهار کـرد: زمان برگـزاری ایـن آزمون‌هـا در تاریخ‌های ۲۷، ۲۸ و ۲۹ تیـر ماه نهایی شـده و از آنجـا که در نظر اسـت ایـن آزمون‌ها به صورت تمام الکترونیک برگزار شوند جهت برگزاری بهتر آزمون، احتمالا یک روز دیگر یعنی ۳۰ تیر نیز به روزهای برگزاری اضافه می‌شود. البته این مساله در حال بررسی است و هنوز قطعی نشده است.

وی همچنیـن از احتمال برگزاری آزمون آزمایشـی دکترای تخصصی در خرداد مـاه خبر داد و گفت: آزمون‌های ازمایشـی در دو دوره قبـل بـه صورت الکترونیـک و از منزل برگزار شـد ولی ایـن دوره ترجیحا به صورت حضوری و در حوزه‌های دانشگاهی برگزار می‌شود.

دکتر هاشمی با اشاره به اعلام نتایج آزمون‌هـای وزارت بهداشـت بـا وجود تاخیـر در برگزاری‌هـا، عنـوان کرد: با وجـود تاخیر در برگزاری آزمون‌ها تمام تلاش ها بر این اسـت کـه نتایج نهایی تا پایان شـهریور اعلام شود تا خللی در زمان آغاز سـال تحصیلـی جدید ایجاد نشود.

وی بـا اشـاره بـه اعـلام نتایـج آزمون‌هـای دو مرحله‌ای عنـوان کرد: نتایـج اولیـه کـه خیلـی زود و بعد از برگزاری آزمون اعلام می‌شـود و پس از آن زمان‌بندی و برنامه‌ریزی مرحله دوم و مصاحبه هماهنگ و اعلام می‌شود.

رییـس مرکـز سـنجش آمـوزش پزشکی ادامه داد: همچنین پیشنهاداتی مطـرح شـده کـه در صـورت امکان مصاحبه‌های آزمون دکترا نیز به صورت الکترونیک برگزار شود که در این رابطه دبیرخانه‌های مرتبط در حال برنامه‌ریزی هستند و نتایج قطعی آن به زودی اعلام می‌شود.

وی بـا اشـاره بـه برخـی دیگر از تمهیدات وزارت بهداشت برای برگزاری مطلوبتـر آزمون‌ها، اظهار کرد:همچنین در حال برنامه‌ریزی هستیم تا در صورت امکان با برگـزاری آزمـون الکترونیک از سـفرهای بیـن شـهری داوطلبـان جلوگیری کنیم.

دکتر هاشـمی نظـری همچنین با اشاره به تاریخ برگزاری سایر آزمون‌های وزارت بهداشـت، اظهـار کرد:آزمـون پذیرش دسـتیار رشـته‌های تخصصی بالینـی پزشـکی و آزمـون پذیـرش دسـتیار پزشـک خانـواده در تاریـخ ۱۶ مرداد با شـرکت ۱۴۵۲۶ داوطلب (۸۱۵۱ خانـم و ۶۳۷۵ آقـا) برگـزار می‌شود.

وی در خصوص زمان نهایی برگزاری آزمون کارشناسـی ارشـد رشـته های علوم پزشکی نیز گفت:این آزمون روزهای ۲۳ و ۲۴ مـرداد ماه برگزار می‌شـود و آزمون پذیرش دسـتیار دندانپزشـکی ۳۰ مرداد ماه برگزار خواهد شد.

معاون دانشگاه:

پذیرش دانشجوی دندانپزشکی در پردیس بین الملل دانشگاه ایران

معاون بین الملل دانشگاه علوم پزشکی ایران گفت: در صورت تایید بورد دندانپزشـکی از مهرماه ۹۹ آماده پذیرش دانشجویان دندانپزشکی در پردیس بین الملل دانشگاه هستیم.

به گزارش دانشگاه علوم پزشکی ایران، دکتر مهدی مقتدایی در بازدید از کلینیک دندانپزشـکی دانشـگاه علوم پزشـکی ایران با اعلام این خبر افزود: در صورت تایید بورد دندانپزشکی از مهرماه ۹۹ پذیرای دانشجویان بین الملل در دانشکده دندانپزشکی هستیم.

مقتدایی خاطرنشان کرد: پیرو تفاهم نامه همکاری بـا دانشـگاه مدیترانه شـرقی (قبرس)، دانشـجویان بین الملل از دوسـال پیش در رشـته دندانپزشکی آن دانشـگاه تحصیل می کنند و سـه سـال باقیمانده را در دانشکده دندانپزشـکی دانشگاه علوم پزشکی ایران می‌گذرانند.

وی اظهار داشـت:با همـکاری بخش‌های مختلف توانسـته ایـم سـاختمان جمالـزاده را از دانشـگاه علـوم پزشـکی شـهید بهشـتی تحویل بگیریـم و با برنامـه ریزی انجام گرفته، این مرکز را به عنوان بخش بالینی و کلینیک دانشـجویان دندانپزشکی اختصاص دهیـم و بخـش علـوم پایه رشـته دندانپزشـکی در بیمارستان فیروزآبادی شکل می‌گیرد.

معاون بیـن الملل دانشـگاه علوم پزشـکی ایران خاطرنشـان کرد: پذیرش دانشـجو در دانشکده منوط به تایید بورد دندانپزشـکی اسـت، ما تمام تلاش خود را انجـام می‌دهیم تا علاوه بر توسـعه فضای فیزیکی ، نیروی هیئت علمی لازم را جذب کنیم و بتوانیم بعد از اخذ موافقت اصولی ؛ ۵۰ درصد دانشجویان را از کنکور و ۵۰ درصد دانشجوی بین الملل را پذیرش کنیم.

وی افزود: همچنین جذب دانشـجویان انتقالی از خارج کشـور در صف انتظار وزارت بهداشت در دستور کار دانشکده دندانپزشکی است.

مراحـل تکمیلـی بازسـازی سـاختمان کلینیک دندانپزشکی دانشگاه علوم پزشکی ایران در دست انجام است و فاز اول مرکز تا پایان اردیبهشت ماه سال جاری قابل بهره برداری است.

پذیرش دانشجویان دوره تحصیلات تکمیلی از طریق سازمان سنجش



رئیس دانشـگاه علم و صنعت ایـران، گفت: زمان برگـزاری آزمون تحصیلات تکمیلـی قطعی و با توافق سـتاد ملی کرونا ابلاغ شـده اسـت و برمبنای آن هم پذیـرش از طریق سـازمان سـنجش صـورت خواهد گرفت.

جبارعلـی ذاکری رئیس دانشـگاه علـم و صنعت ایـران در گفت‌وگـو بـا فـارس، دربـاره چگونگـی پذیـرش دانشـجویان تحصیـلات تکمیلی بر اسـاس سـوابق تحصیلـی در دوران شـیوع کرونـا گفـت: رشـته‌هایی که پرمتقاضی هسـتند کمـاکان از طریق آزمـون انتخاب خواهند شـد و وزارت علوم این اختیار را به دانشـگاه‌ها نداده اسـت که صرفا برمبنای سوابق تحصیلی دانشگاه انتخاب شوند.

◇ **آزمـون تحصیلات تکمیلـی طبق ضوابط برگزار خواهد شد**

وی افزود:مطابق ضوابط فعلی دانشـجویان مقطع کارشناسـی ارشد در رشته‌هایی که پرمتقاضی هستند از طریق آزمون انتخاب خواهند شد.

رئیس دانشـگاه علم و صنعت ایـران گفت: تقریباً زمان برگزاری آزمون تحصیلات تکمیلی قطعی شـده و با توافق سـتاد ملی کرونا ابلاغ شـده است.ما شاهد حضور دانشـجویان در جلسـات امتحانـی و برگزاری آزمون دوره تحصیلات تکمیلی خواهیم بود و برمبنای آن هم پذیرش از طریق سازمان سنجش صورت خواهد گرفت.

برای نیمسال اول ۱۴۰۰-۱۳۹۹؛

مهلت ثبت‌نام در دوره دکتری بدون آزمون دانشگاه شریف تمدید شد

مهلـت ثبت‌نام دانشـجویان ممتاز کارشناسی ارشد سراسر کشور در دوره دکتری بدون آزمون دانشـگاه شـریف برای نیمسال اول ۱۴۰۰- ۱۳۹۹ تمدید شد.

بـه گزارش دانشـجو، بـا توجه به تعویـق آزمـون دکتـری سـال ۹۹ به دلیل شیوع ویروس کرونا و درخواست دانشـجویانی که در دوره قبل موفق به ثبت‌نام نشده اند، مهلت ثبت‌نام در دوره دکتری بدون آزمون دانشـگاه شـریف برای شـروع به تحصیل از نیمسال اول ۱۴۰۰-۱۳۹۹تمدید شد.

دانشگاه صنعتی شـریف در جهت حمایت از اسـتعدادهای درخشان و در چارچوب ضوابط وزارت علوم، تحقیقات و فناوری از میان دانش‌آموختگان ممتاز دوره کارشناسـی ارشـد دانشـگاه‌های سراسر کشـور، تعداد محدودی دانشجو در مقطع دکتری برای شروع به تحصیل در نیمسال اول ۱۴۰۰-۱۳۹۹ به صورت بـدون آزمون در رشـته‌های شـیمی، فیزیـک، علوم ریاضی، مهندسـی برق، مهندسـی عمران، مهندسـی مکانیک، مهندسی صنایع، مهندسـی کامپیوتر، مهندسـی و علم مواد، مهندسی شیمی و نفت، پژوهشـکده علوم و فناوری نانو، مهندسـی انـرژی، مدیریـت و اقتصاد پذیرش می‌کند.

متقاضیـان پذیرش بـدون آزمون دکتری دانشگاه شریف بر اساس مهلت تمدید شـده از ۱ لغایـت ۷ خرداد ماه ۱۳۹۹ فرصت دارند درخواست و مدارک خـود را به صورت الکترونیکی به آدرس admission . edu.sharif . edu ارسال کنند.

کلیـه رشـته‌های تحصیلـی دوره دکتری در دانشگاه صنعتی شریف فاقد گرایش اسـت. داوطلبان توجه داشـته باشـند که ایـن آخرین فرصـت ثبت درخواست اسـت و تمدید نخواهد شد. متقاضیان ممتاز دوره کارشناسی ارشد دانشگاه‌های کشور در رشته‌های زیر، در چهارچوب ضوابط وزارت علوم، تحقیقات و فناوری امکان ثبت درخواست دارند.

شـرایط عمومـی بـرای پذیـرش درخواسـت داشـتن مدرک کارشناسی در رشـته مرتبط، با معدل حداقل ۱۶، داشـتن مدرک کارشناسـی ارشـد در رشته مرتبط یا گواهی فراغت از تحصیل تـا ۳۱ شـهریور ۹۹ برای دانشـجویان شـاغل به تحصیل کارشناسی ارشد با معدل حداقل ۱۷ بدون نمره پایان نامه ضروری است.مدارک دوره‌های مجازی، نیمه حضوری یا غیرحضوری برای ورودی بدون آزمون، مورد پذیرش نخواهد بود؛ و تنها پرونده فارغ‌التحصیلان کارشناسی ارشد دو سـال اخیر قابل بررسی است. همچنین داوطلبان میتوانند تنها در یک رشته درخواست بدهند.

علمی

دانشگاه‌های جهان در یک نگاه؛

«سن‌پترزبورگ»

تهیه و تنظیم:مریم اخوان صالح



سن‌پترزبورگ، دانشگاهی قدیمی در کشور روسیه می‌باشد.

این دانشـگاه که در سـال ۱۷۲۴ میلادی تاسـیس شده است، یکی از معتبرترین دانشگاه‌های این کشور می‌باشد.

در دانشگاه سن‌پترزبورگ بیش از ۴۰ هزار دانشجو مشغول به تحصیل هستند.

دانشگاه سن پترزبورگ بیش از ۴۰۰ ساختمان دارد که ۲۵ دانشکده را در خود جای داده است.

برخی از این دانشکده‌ها عبارتند از :

پزشـکی ، مکانیـک و ریاضیات ، حقوق ، مدیریت ، فیزیک ، شـیمی ، روابط بین الملل ، علوم اجتماعی ، روانشناسی ، علوم سیاسی، فلسفه و... .

دانشـگاه دولتی سن پترزبورگ میزبان بسـیاری از برندگان جایزه نوبل بوده اسـت که در این دانشگاه مشغول به پژوهش و تحقیق بوده‌اند و همین موضوع باعث شهرت و افتخار این دانشگاه شده است.

بر اسـاس رتبه‌بندی QS در سـال ۲۰۱۸، دانشگاه سـن‌پترزبورگ در سطح جهان، رتبه ۳۴ را دارد.

میز خبر

منابع درسی کنکور اعلام شد

ردیف	نام کتاب	۸۰ درصد محتوای تحت پوشش	۲۰ درصد حذفیات
۱	فیزیک ۳	رشته تجربی کد ۱۱۲۲۴۴۶ (چاپ ۱۳۹۸) از صفحه ۱۰۳ تا پایان صفحه ۱۰۲ (تا ابتدای مدل اتم رادرفورد ـ بور) رشته ریاضی فیزیک کد ۱۱۲۲۰۹ (چاپ ۱۳۹۸) از صفحه ۱ تا پایان صفحه ۱۲۴ (تا ابتدای مدل اتم رادرفورد ـ بور)	رشته تجربی کد ۱۱۲۲۴۴۶ (چاپ ۱۳۹۸) از صفحه ۱۰۳ (ابتدای مدل اتم رادرفورد ـ بور) تا پایان صفحه ۱۲۵ (پایان فصل ۴) حذف است. لازم به تذکر و توضیح است تمرین‌های صفحه ۱۲۲ از تمرین شماره ۱ تا پایان تمرین شماره ۷ جزو آزمون هستند. رشته ریاضی فیزیک کد ۱۱۲۲۰۹ (چاپ ۱۳۹۸) از صفحه ۱۲۴ (ابتدای مدل اتم رادرفورد ـ بور) تا پایان صفحه ۱۵۶ (پایان فصل ۶) حذف است. لازم به تذکر و توضیح است تمرین‌های صفحه ۱۲۴ از تمرین شماره ۱ تا پایان تمرین شماره ۱۰ جزو آزمون هستند.
۲	زیست‌شناسی ۳	صفحه ۱ تا ۱۰۰	صفحه ۱۰۱ تا ۱۲۴
۳	تاریخ ۳	صفحه ۱ تا ۱۲۴ (تا پایان درس ۹)	صفحه ۱۲۵ تا ۱۵۹ (درس ۱۰ تا ۱۲)
۴	زبان انگلیسی ۳	صفحه ۱ تا ۸۲	صفحه ۸۳ تا ۱۰۲
۵	فارسی ۳ (کلیه رشته‌ها) کد ۱۱۲۲۰۱	صفحه ۱۰ تا ۱۴۷	صفحه ۱۴۸ تا ۱۶۳
۶	علوم و فنون ادبی ۳ (علوم انسانی و معارف اسلامی)	صفحه ۱۰ تا ۹۴	صفحه ۹۵ تا ۱۲۲
۷	جغرافیای (۳) (کاردوی) رشته علوم انسانی	صفحه ۱ تا ۹۳ (تا مبحث زمین لغزش)	صفحه ۹۳ تا ۱۱۵
۸	عربی، زبان قرآن (۳) کد ۱۱۲۲۰۶ رشته علوم تجربی و ریاضی و انیزیک	صفحه ۱ تا پایان صفحه ۴۸ یعنی از درس اول تا پایان درس سوم	صفحه ۴۹ تا پایان صفحه ۶۵ یعنی هفته درس چهارم
۹	عربی، زبان قرآن (۳) کد ۱۱۲۲۰۷ رشته ادبیات و علوم انسانی	صفحه ۱ تا پایان صفحه ۷۰ یعنی از درس اول تا پایان درس چهارم	صفحه ۷۱ تا پایان صفحه ۸۲ یعنی همه درس پنجم
۱۰	عربی، زبان قرآن (۳) کد ۱۱۲۲۰۸ رشته علوم و معارف انسانی	صفحه ۱ تا پایان صفحه ۱۲۴ یعنی از پایان درس هشتم	صفحه ۱۲۵ تا پایان صفحه ۱۶۴ یعنی همه درس نهم و دهم
۱۱	شیمی ۳	صفحه ۱ تا ۱۰۰ (اول مبحث آمونیاک و بهره‌وری در کشاورزی)	صفحه ۱۰۱ تا ۱۲۱
۱۲	حسابان ۳ (رشته ریاضی)	از صفحه ۱ تا ۱۱۰ پایان فصل ۴	از صفحه ۱۱۱ تا ۱۴۴
۱۳	ریاضیات گسسته (رشته ریاضی)	از صفحه ۱ تا ۷۲ پایان درس اول از فصل ۳	از صفحه ۷۳ تا ۸۴
۱۴	هندسه ۳ (رشته ریاضی)	از صفحه ۱ تا ۷۶ پایان درس اول از فصل ۳	از صفحه ۷۷ تا ۸۶
۱۵	ریاضی ۳ (رشته تجربی) کد ۱۱۲۲۱۱	از صفحه ۱ تا ۱۲۰ پایان فصل ۵	از صفحه ۱۲۱ تا ۱۵۰
۱۶	ریاضی و آمار ۳ (رشته انسانی)	از صفحه ۱ تا ۸۵ پایان درس اول از فصل ۳	از صفحه ۸۶ تا ۱۰۴
۱۷	فلسفه ۲	از صفحه ۱ تا ۶۳	از صفحه ۶۵ تا ۹۰
۱۸	جامعه شناسی ۳	از صفحه ۱ تا ۹۲	از صفحه ۹۳ تا ۱۱۶
۱۹	دین و زندگی ۳ کد ۱۱۲۲۰۴	از صفحه ۱ تا ۱۰۹	از صفحه ۱۱۰ تا ۱۴۰
۲۰	دین و زندگی ۳ کد ۱۱۲۲۰۵	از صفحه ۱ تا ۱۳۵	از صفحه ۱۳۶ تا ۱۷۵
۲۱	تاریخ ۳ کد ۱۱۲۲۲۳ رشته علوم و معارف اسلامی	از صفحه ۱ تا ۱۳۵	از صفحه ۱۳۶ تا ۱۷۵

سازمان سنجش آموزش کشور میزان پوشش محتوای کتب درسی پایه دوازدهم کنکور سال ۹۹ را اعلام کرد.

به گزارش ایسنا، کنکور سراسری سال ۹۹ در روزهای ۳۰ و ۳۱ مردادماه ۹۹ برگزار می‌شود.

سـازمان سنجش آموزش کشـور اعلام کرد؛ داوطلبان آزمون سراسری سال ۱۳۹۹ در رشته محل‌های با آزمون می‌توانند از میزان پوشش محتوای کتب درسی پایه دوازدهم در آزمون سراسری سال ۱۳۹۹ مطلع شوند.

بر اسـاس اعـلام وزارت آموزش و پرورش و پیرو مطالب ارائه شـده در پیک سنجش ۱۸ فروردین ۹۹ که نسخه Pdf آن در سایت سازمان سنجش آموزش کشـور یا سایت پیک سنجش موجود اسـت، جدول میزان پوشش محتوای کتب درسـی پایه دوازدهم در آزمون سراسـری سـال ۱۳۹۹اعلام شده است.

آغاز ثبت‌نام دانش‌آموزان ابتدایی از اول خرداد

معاون آموزش ابتدایـی وزارت آموزش و پرورش با اعلام اینکه ثبت نام دانش آمـوزان ابتدایی از اول خرداد آغاز می‌شـود گفت: پیش بینی ما این اسـت که تا ۳۱ مرداد همـه ثبت‌نام‌ها انجام و اطلاعـات دانش‌آموزان وارد سامانه سناد شده باشد.

بـه گزارش ایسـنا، رضوان حکیم زاده با اشـاره به ابلاغ دسـتورالعمل ثبـت نام مدارس برای سـال تحصیلی جدید اظهار کرد: این دسـتورالعمل ۲۲ اردیبهشت برای همه استان‌ها ارسال شد. با توجه به شرایط خاصی که در آن قرار داریم سعی شده تمام نکاتی که باید مدیران مدارس رعایت کنند در این دستورالعمل قید شود.

وی افزود: ثبت نام از اول خرداد آغاز می‌شـود و پیش بینی ما این است کـه تا ۳۱ مرداد همه ثبت‌نام‌ها انجام و اطلاعات دانش آموزان وارد سـامانه سناد شده باشد.

معـاون آموزش ابتدایی وزارت آموزش و پرورش در پاسـخ به اینکه آیا برای ثبـت نام دانش آمـوزان ابتدایی و پیش دبسـتانی و خانواده‌هایی که محل سـکونت خود را تغییر می‌دهند بایـد مراجعه حضوری صورت بگیرد؟ گفت: پیش بینی شده تا جای ممکن مدارس به صورت سیستمی ثبت نام را انجام دهند. اما در ورودی دوره‌ها و یا مواردی چون تغییر محل سکونت که مراجعه حضوری لازم اسـت، مدرسه باید برای جلوگیری از ازدحام و رعایت فاصله گذاری اجتماعی، تدابیری درنظر بگیرد تا مراجعه طبق حروف الفبا و یا سیستم نوبت دهی اینترنتی باشد.

حکیم‌زاده ادامه داد: در دسـتورالعمل ثبت نام اشـاره شـده اسـت که مدارس باید از تمام ظرفیت‌ها اسـتفاده کنند تا خانواده‌ها بدون نگرانی و با آرامش و با رعایت نکات بهداشتی ثبت نام کنند.

معادلات انرژی

سرپرست شرکت گاز استان خراسان رضوی:

سرمایه انسانی محرک و امین سازمان است

سرپرست شرکت گاز استان خراسان رضوی اظهار کرد: اگر بخواهیم خدمت خوبی ارائه کنیم باید سرمایه انسانی روزآمد و علمی داشته باشیم.

به گزارش شانا به نقل از شرکت ملی گاز ایران، حسن افتخاری در نخستین نشست با کارکنان این شرکت در حوزه منابع انسانی، گفت: سرمایه اصلی هر سازمان سرمایه انسانی آن سازمان است و اگر بخواهیم خدمت خوبی ارائه کنیم باید افراد و سرمایه انسانی خوبی داشته باشیم و اگر بخواهیم سرمایه انسانی خوبی داشته باشیم باید متخصصان بخش سرمایه انسانی سازمان، افرادی با نشاط، روزآمد، علمی، سیستمی، متعهد و متخصص باشند تا بتوانیم این طرز فکر و مشی را در کل سازمان گسترش دهیم.

وی تصریح کرد: هدف از برگزاری این نشست استفاده از نظرات همکاران برای فردایی بهتر از امروز است. سازمان، موجودی زنده است و اعتبار آن همانند آبروی یک انسان در گذر زمان ذره ذره جمع می‌شود.

سرپرست شرکت گاز استان خراسان رضوی ادامه داد: چنانچه تجربه و سال‌های خدمت کارکنان شرکت گاز خراسان رضوی در طول ۴۰ سال گذشته را تجمیع کنیم به شاخص بسیار بالایی می‌رسیم و اینک صیانت و حفاظت از اعتبار این سازمان، بسیار سخت است.

افتخاری افزود: سرمایه انسانی برای حفظ این جایگاه اهمیت و جایگاه ویژه‌ای دارند. شرکت گاز استان خراسان رضوی هم‌اکنون به‌عنوان یک شرکت شاخص شناخته می‌شود، بنابراین باید به دنبال ایجاد انگیزه و تعلق خاطر بیشتر همکاران به سازمان باشیم. هنر یک مدیر، خروجی خوب از وضع موجود در چارچوب محدودیت‌ها برای خدمت بهتر است.

◇ اهمیت نقش منابع انسانی در بهره‌وری

مدیر منابع انسانی شرکت گاز خراسان رضوی نیز در این نشست با تقدیر از تلاش‌های کارکنان این حوزه برای پیگیری اقدام‌ها و فعالیت‌های مرتبط با سازمان به‌ویژه در دوران مبارزه با بیماری کرونا، اظهار کرد: اهمیت حوزه منابع انسانی و در کل انسان به عنوان اشرف مخلوقات بر کسی پوشیده نیست. نگاه علمی به این حوزه ابتدا سرمایه انسانی بود، پس به منابع انسانی تغییر کرد و هم‌اکنون نیز به عنوان سرمایه‌های انسانی از آن نام برده می‌شود.

وی افزود: منابع انسانی در همه بنگاه‌های اقتصادی و مجموعه‌ها از ارزش و اهمیت قابل توجهی برخوردار است.

علوی با بیان اینکه ترفیع، آموزش، رفاه و... اثر مستقیمی بر افزایش بهره‌وری افراد در سازمان دارد، تصریح کرد: همکاران ما تلاش می‌کنند با جدیت و تلاش مضاعف زمینه ایجاد انگیزه و نشاط را در بین کارکنان و خانواده‌های محترم کارکنان فراهم کنند.

گفت و شنود مستقیم و بی‌واسطه کارکنان امور منابع انسانی شرکت گاز خراسان رضوی با مدیرعامل این شرکت در حوزه‌های تخصصی و کاری، بخش دیگری از این نشست چهار ساعته بود.

زنگنه مهم‌ترین اقدام‌های وزارت نفت برای مقابله با کرونا را تشریح کرد



بیژن زنگنه مهم‌ترین اقدام‌های وزارت نفت برای مقابله با ویروس کرونا را تشریح و گفت: وزارت نفت هم‌زمان با شیوع این ویروس در کشور تلاش‌های مصرانه‌ای را برای متوقف نکردن تولید در صنعت نفت با حفظ سلامت کارکنان در دستور کار قرار داد.

به گزارش خبرنگار شانا، بیژن زنگنه با همراهی معاونان خود و در نشست با اسحاق جهانگیری، معاون اول رئیس‌جمهوری با اشاره به اینکه وزارت نفت با شیوع ویروس کووید – ۱۹، حفظ سلامت کارکنان و تولید ایمن در بخش‌های مختلف صنعت نفت و متوقف نشدن فعالیت‌های بهره‌برداری و خدمات‌رسانی به مردم را هدف‌گذاری کرد، گفت: از همان ابتدا برای وزارت نفت روشن بود که نمی‌توان تولید گاز را متوقف کرد، زیرا با متوقف شدن تولید آن، به‌صورت زنجیره‌وار تولید برق، آب و نان و همه جریان‌های تولیدی کشور متوقف می‌شوند.

وی با بیان اینکه در صورتی که تولید نفت متوقف شود، افزون بر مشکل صادرات برای سوخت‌رسانی نیز دچار وقفه خواهیم شد، افزود: زنجیره تولید و انتقال و توزیع در صنایع نفت، گاز و پالایش باید زنده بماند، بنابراین وزارت نفت این موضوع را به‌عنوان یک اصل در نظر گرفت و همکاران بنده در این راه زحمت بسیاری کشیدند.

وزیر نفت با اشاره به اینکه وزارت نفت همچنان ادامه طرح‌های توسعه‌ای در بخش‌های حساس را به‌منظور جلوگیری از آسیب رسیدن به اقتصاد ملی هدف‌گذاری کرده است، ادامه داد: چهار اصل پیشگیری، آمادگی، مقابله و بازگشت به شرایط عادی با اولویت مناطق استقرار تأسیسات حیاتی صنعت نفت؛ منطقه عمومی پارس جنوبی، منطقه بندرامام، تأسیسات اصلی خوزستان و جزایر و سکوهای نفتی برای مقابله با ویروس کرونا در این وزارتخانه در نظر گرفته شد.

زنگنه با بیان اینکه ستاد مرکزی پیشگیری و مقابله با کووید- ۱۹ در صنعت نفت از روزهای آغازین این بیماری در کشور در صنعت نفت ایجاد و پنج دستورعمل که نتیجه صدها ساعت کار کارشناسی بود ابلاغ شد، تصریح کرد: ابلاغیه‌هایی نیز برای دورکاری و کار بانوان در سال ۹۸ داده شد که همه مکمل هم بودند و پروتکل‌های وزارت بهداشت، درمان و آموزش پزشکی نیز در این قالب تنظیم و به همکاران صنعت نفت ارائه می‌شد.

◇ ایجاد دو خط پروپیلن در کشور

زنگنه به بسته‌های سرمایه‌گذاری برای صنایع پیشران پایین‌دستی پتروشیمی اشاره و ابراز امیدواری کرد که این بسته به‌زودی تقدیم دولت شود.

وی گفت: ما با دوستان صنعت پتروشیمی فکر کردیم که می‌توانیم در چهار زیرشاخه پتروشیمی شامل بنزن، اتیلن، متانول و پروپیلن کار کنیم. واحدهای متانول و پروپیلن با یکدیگر همپوشانی بالایی دارند و با توجه به کمبود پروپیلن در کشور می‌توان با ایجاد دو خط پروپیلن از شمال ایران به منطقه جنوب البرز و دیگری از عسلویه به مرکز فارس، زنجیره وسیعی از پروپیلن در کشور ایجاد کرد.زنگنه تأکید کرد: بر این اساس به دنبال تهیه مصوبه آن برای تقدیم دولت هستیم.

مدیرعامل مجتمع گاز پارس جنوبی:

ویروس کرونا در منطقه پارس جنوبی شیوع پیدا نکرد

مدیرعامل مجتمع گاز پارس جنوبی اعلام کرد که با اقدام‌های پیشگیرانه و مقابله‌ای، ویروس کرونا در این منطقه عملیاتی شیوع پیدا نکرد.

به گزارش شانا، هادی هاشم‌زاده‌فرهنگ، گفت: میدان پارس جنوبی، میدانی مشترک میان ایران و کشور قطر است که وزارت نفت ۲۴ بلوک توسعه‌ای در این میدان تعریف کرده و ما در گام‌های پایانی توسعه هستیم.

وی با بیان اینکه ۷۲.۵ درصد گاز مصرفی کشور تا پایان سال ۱۳۹۸ از این منطقه عملیاتی تأمین شده است، افزود: انرژی فسیلی ۷۳.۷ درصد گاز مصرفی کشور را تأمین می‌کند که میدان پارس جنوبی ۵۶ درصد این سهم را تا پایان سال ۹۸ به خود اختصاص داده است و این موضوع اهمیت این میدان برای سبد انرژی مصرفی کشور را نشان می‌دهد.

مدیرعامل مجتمع گاز پارس جنوبی درباره اقدام‌های انجام‌شده در این منطقه برای مقابله با شیوع ویروس کرونا، اظهار کرد: با توجه به اهمیت منطقه، برای مدیریت بحران ساختاری در سه سطح، شامل مجتمع، مجموعه پالایشگاه‌ها و در سطح منطقه ویژه انژی پارس جنوبی تدوین شد.

هاشم‌زاده‌فرهنگ تصریح کرد: در همین راستا تاکنون حدود ۷۲ جلسه تشکیل شده که همه دستورعمل‌ها، راهکارها و تدابیر پیشگیرانه و مقابله‌ای در قالب این کمیته‌های اضطراری در سطح منطقه جاری‌سازی شده است.

وی با اشاره به مجموعه اقدام‌های پیشگیرانه، گفت: خروجی نشست‌های این کمیته‌ها مجموعه اقدام‌هایی در سه بخش، شامل آموزش و توانمندسازی کارکنان و ساکنان همجوار منطقه عملیاتی، کنترل و محدودیت ورود افراد از مناطق پرخطر در کشور به منطقه عملیاتی و همچنین توقف پروژه‌ها و عملیات‌های پر خطر همچون تعمیرات اساسی بوده است.

میز خبر

تشریح عملکرد مدیریت اچ‌اس‌یی وزارت نفت

مدیرکل بهداشت، ایمنی، محیط زیست (اچ‌اس‌یی) و پدافند غیر عامل وزارت نفت در نشست معاون اول رئیس‌جمهوری با مدیران ارشد صنعت نفت گزارش مبسوطی از نحوه عملکرد این مدیریت ارائه داد.

به گزارش خبرنگار شانا، سیدباقر مرتضوی، گفت: براساس آمارهای موجود تعداد فوتی‌های صنعت نفت نسبت به سال ۹۷، ۶۷ درصد کاهش داشته و این در حالی است که تعداد فوتی‌ها نسبت به بازه پنج سال پیش یعنی از سال ۸۸ تا ۹۳ رقمی حدود ۸۴.۱ دهم درصد کاهش را نشان می‌دهد.

این مقام مسئول در ادامه به شیوع ویروس کرونا در کشور اشاره و اظهار کرد: با توجه به اپیدمی شدن این ویروس در سطح کشور کارگروهی با عنوان «پیشگیری و مقابله با ویروس کرونای جدید» در وزارت نفت تشکیل و الزام‌های پیشگیری و کنترل ابتلا به این ویروس در صنعت نفت ابلاغ شد.

به گفته مرتضوی، کمیته مدیریت شرایط اضطراری سطح ۳ با تدوین دستورعمل‌های هوشمندانه که برگرفته از تجربه‌های جهانی و نیز تجربه‌های وزارت بهداشت، درمان و آموزش پزشکی کشور بود توانست به خوبی این بحران را مطابق با نوع وظایف شرکت‌های تابع وزارت نفت در مناطق عملیاتی دریایی و خشکی به خوبی مدیریت کند.

مدیرکل بهداشت، ایمنی، محیط زیست و پدافند غیرعامل وزارت نفت در ادامه ارائه گزارش این مدیریت عنوان کرد: فرماندهی صحنه ایده‌ای بود که برای نخستین بار از سوی مقام عالی وزارت نفت مطرح شد که بر اساس این ایده همه کارها و فعالیت‌های سطح وزارتخانه یک فرم واحد و مشخصی را به خود گرفت.

آغاز ساخت ٦ مخزن جدید ذخیره‌سازی بنزین و نفت‌گاز در پالایشگاه بندرعباس

عملیات ساخت ۶ مخزن ذخیره‌سازی فرآورده‌های نفتی در پالایشگاه بندرعباس آغاز شد.

به گزارش شانا به نقل از پالایشگاه نفت بندرعباس، با هدف افزایش ظرفیت ذخیره‌سازی فرآورده‌های نفتی، در مراسمی با حضور مدیران و رؤسای این مجموعه، کلنگ آغاز عملیات ساخت ۶ مخزن جدید ذخیره سازی فرآورده‌های بنزین و نفت گاز زده شد.

مدیرعامل شرکت پالایش نفت بندرعباس در این مراسم گفت: این مخازن شامل دو مخزن برای فرآورده بنزین از نوع سقف شناور و چهار مخزن از نوع سقف ثابت برای فرآورده نفت‌گاز است که هر یک ظرفیت ذخیره‌سازی ۲۵۰ هزار بشکه را دارند.

هاشم نامور افزود: با ساخت مخازن جدید در مجموع ظرفیت ذخیره‌سازی فرآورده‌ها در پالایشگاه نفت بندرعباس به میزان یک میلیون و ۵۰۰ هزار بشکه افزایش می‌یابد و افزون بر اینکه حجم ذخیره‌سازی را به‌مدت ۱۰ روز افزایش می‌دهد، موجب کاهش ریسک و استمرار فرآیند تولید نیز می‌شود.

وی با اشاره به اینکه مدت زمان اجرای این طرح ۱۸ ماه است، گفت: برای اجرای این طرح ۲۲۰ میلیارد تومان و ۸۰۲ هزار یورو هزینه می‌شود.

آگهی صدور سند مالکیت

در اجرایی قانون ساماندهی و حمایت از تولید وعرضه مسکن هیأت قانون ساماندهی و حمایت از تولید وعرضه مسکن مستقر درداراه ثبت دماوند بنام افراد ذیل و موافقت نموده است به شرح ذیل آگهی میگردد اگر چنانچه کسی نسبت به صدور سند معترض میباشد ازتاریخ انتشارآگهی ظرف مدت بیست روز اعتراض خود را به این اداره تسلیم نماید وازتاریخ تسلیم اعتراض ظرف مدت یک ماه با مراجعه به دادگستری و گواهی طرح دعوی را از دادگاه اخذ و ارائه نماید.

کلاسه	نام و نام خانوادگی	نام پدر	مقدار دانگ	مساحت (متر مربع)	پلاک ثبتی	انتقالی از مالکیت رسمی
۱۱۹	طاهره میرزائی	محمد	شش دانگ	۲۹۵/۷۸	۱۱۴/۲۰۲	سهم مجهول (مهدی احمدی)
۱۲۲	پروین امینی پور	عبداله	شش دانگ	۳۰۵/۱۵	۱۲۰/۲۸۳	سهم مجهول
۲۱۰	قاسم عطار	غلام حسین	شش دانگ	۱۷۵/۰۰	۱۲۰/۲۸۳	سهم مجهول
۱۹۲	گلی ابراهیمی	روح اله	شش دانگ	۱۴۶/۲۲	۱۲۵/۱	اکبر قدوسی
۱۹۶	علی امامقلی	عزیز	شش دانگ	۲۰۰/۰۰	۱۲۰/۲۸۳	سهم مجهول
۱۹۷	رضا حسینی	افراسیاب	شش دانگ	۲۳۸/۹۴	۱۲۰/۲۸۳	سهم مجهول
۱۹۵	کریم جهان آراء	محمد حسین	شش دانگ	۴۳۷/۱۴	۱۲۰/۲۸۳	سهم مجهول
۱۹۱	مجتبی بختیاری	محمد رضا	شش دانگ	۶۸۷/۲۵	۱۲۰/۲۸۳	سهم مجهول
۲۰۴	اکبر حقیری	حسنعلی	شش دانگ	۲۴۰/۰۰	۱۲۰/۲۸۳	سهم مجهول
۲۰۵	رضا گل محمدی	جواد	شش دانگ	۲۴۰/۰۰	۱۲۰/۲۸۳	سهم مجهول
۲۱۸	میثم زین العابدینی	اسمعیل	شش دانگ	۲۰۰/۰۰	۱۲۰/۲۸۳	سهم مجهول
۱۴۵	محمد مرتضی قلی	رمضان	شش دانگ	۲۰۰/۰۰	۱۲۰/۲۸۳	سهم مجهول
۱۶۷	سید مرتضی میر رحیمی	ابراهیم	شش دانگ	۲۸۲/۵۲	۱۱۴/۲۵۳	خانم حرمت مرعشی
۱۷۶	مریم فرجیان همدانی	ابوالقاسم	شش دانگ	۳۱۲/۹۵	۱۱۶/۲۲۵	حبیب اله میر بابائی

۳۲۷/۹۹-ش

رئیس اداره ثبت اسناد واملاک دماوند– عابدین نوری شیرازی

آگهی تغییرات شرکت آتی شار توسعه شرکت سهامی خاص
به شماره ثبت ۵۰۰۹۹۵ و شناسه ملی ۱۴۰۰۶۳۰۳۶۱۶

به استناد صورتجلسه مجمع عمومی عادی بطور فوق العاده مورخ ۱۳۹۹/۰۱/۰۵ تصمیمات ذیل اتخاذ شد : اعضای هیات مدیره عبارتند از آقای مجیدافشارنژاد به کد ملی۰۰۵۴۹۱۷۸۰ و آقای مجیداصل دهقان به کد ملی۰۰۶۶۹۰۰۵۷۳ آقای غلامرضا عراقیان به کد ملی ۰۹۴۱۸۳۸۲۶۹ آقای علیرضا دوست محمدی به کد ملی ۴۵۶۹۸۴۹۷۹۲ برای مدت دو سال انتخاب شدند

۷۲-د **سازمان ثبت اسناد و املاک کشور**
اداره ثبت شرکت ها و موسسات غیرتجاری تهران (۸۳۹۶۸۷)

آگهی تغییرات شرکت مهندسین مشاور آتی شار آزما
(سهامی خاص)
به شماره ثبت ۳۳۲۶ و شناسه ملی ۱۴۰۰۸۳۹۸۷۰۵

به استناد صورتجلسه هیأت مدیره مورخ ۱۳۹۹/۰۲/۰۴ تصمیمات ذیل اتخاذ شد : آقای بیت اله بدر لو به شماره ملی ۵۸۷۹۵۹۰۴۴۵ به سمت رئیس هیأت مدیره، آقای مجید اصل دهقان به شماره ملی ۰۰۶۶۹۰۰۵۷۳ به سمت مدیر عامل و نایب رئیس هیأت مدیره و آقای محمد رضا یوسفی به شماره ملی ۰۰۶۱۴۹۸۲۲۱ به سمت عضو هیأت مدیره انتخاب گردیدند. کلیه اوراق و اسناد بهادار و تعهدآور شرکت از قبیل چک، سفته، بروات، قراردادها و عقود اسلامی و اوراق عادی و اداری با امضای مدیر عامل یا رئیس هیأت مدیره منفرداً همراه با مهر شرکت معتبر می باشد. حجت اله قلی تبار سرپرست ثبت شرکتها و مؤسسات غیر تجاری شهرستانهای استان تهران

۷۵-د **سازمان ثبت اسناد و املاک کشور اداره کل ثبت اسناد و املاک استان تهران مرجع ثبت شرکت ها و موسسات غیرتجاری رباط کریم (۸۳۹۶۹۰)**

آگهی تغییرات شرکت آتی شار توسعه شرکت سهامی خاص
به شماره ثبت ۵۰۰۹۹۵ و شناسه ملی ۱۴۰۰۶۳۰۳۶۱۶

به استناد صورتجلسه مجمع عمومی عادی سالیانه مورخ ۱۳۹۹/۰۱/۰۵ تصمیمات ذیل اتخاذ شد : محسن نصیری به شماره ملی ۰۰۸۲۸۰۶۲۸۴ به سمت بازرس اصلی و آقای بیت اله بدرلو به شماره ملی ۵۸۷۹۵۹۰۴۴۵ به سمت بازرس علی البدل برای مدت یک سال مالی انتخاب شدند. ـ روزنامه کثیرالانتشار آفرینش جهت نشر آگهی های شرکت انتخاب شد. - ترازنامه و حساب سود و زیان شرکت منتهی به سال۱۳۹۸ مورد تصویب قرار گرفت

۷۳-د **سازمان ثبت اسنادواملاک کشور**
اداره ثبت شرکت ها و موسسات غیرتجاری تهران (۸۳۹۶۸۸)

آگهی تغییرات شرکت مهندسین مشاور آتی شار آزما
(سهامی خاص)
به شماره ثبت ۳۳۲۶ و شناسه ملی ۱۴۰۰۸۳۹۸۷۰۵

به استناد صورتجلسه مجمع عمومی عادی سالیانه مورخ ۱۳۹۹/۰۲/۰۴ تصمیمات ذیل اتخاذ شد : آقای محسن نصیری به شماره ملی ۰۰۸۲۸۰۶۲۸۴ به عنوان بازرس اصلی و آقای رسول محمدی به شماره ملی ۴۸۹۹۱۱۱۰۰۲ به عنوان بازرس علی البدل برای مدت یک سال مالی انتخاب گردیدند. روزنامه کثیرالانتشار آفرینش جهت درج آگهی های شرکت تعیین گردید. ترازنامه و حساب سود و زیان منتهی به سال مالی ۱۳۹۸ به تصویب رسید. حجت اله قلی تبار سرپرست ثبت شرکتها و مؤسسات غیر تجاری شهرستانهای استان تهران

۷۸-د **سازمان ثبت اسناد و املاک کشور اداره کل ثبت اسناد و املاک استان تهران مرجع ثبت شرکت ها و موسسات غیرتجاری رباط کریم (۸۳۹۶۹۳)**

آگهی تاسیس شرکت سهامی خاص روژین پدیده بیژن

درتاریخ ۱۳۹۹/۰۲/۱۵ به شماره ثبت ۵۵۷۵۷۷ به شناسه ملی ۱۴۰۰۹۱۱۸۹۷۸ ثبت و امضا ذیل دفاترتکمیل گردیده که خلاصه آن به شرح زیر جهت اطلاع عموم آگهی میگردد. موضوع فعالیت :مشاوره، طراحی، ساخت ،تولید و اجراء کلیه کالاهای مجاز و اخذ مجوزهای لازم-تحقیق ،طراحی و تولید انواع ماسک های تنفسی و طبی -تحقیق ،طراحی و تولید انواع پارچه های مخصوص ماسک های تنفسی و طبی-تحقیق ،طراحی و تولیدپارچه های نانو الیاف- تحقیق ،طراحی و تولید پارچه های اسپان باند-تحقیق ،طراحی و تولید پارچه های بافته شده و بافته نشده -طراحی و تولید انواع منسوجات و پوشاک -طراحی و تولید انواع لباس های بیمارستانی و ایزوله بیمارستانی- خرید و فروش کلیه کالاهای مجاز - صادرات و واردات کلیه کالاهای مجاز درصورت لزوم پس از اخذ مجوزهای لازم از مراجع ذیربط مدت فعالیت : از تاریخ ثبت به مدت نامحدود مرکز اصلی : استان تهران - منطقه ۱۴ ، شهرستان تهران ، بخش مرکزی ، شهر تهران، محله ستارخان ، خیابان شهید امیر جهانی نسب ، بن بست دوم ، پلاک ۸ ، طبقه اول ، واحد ۲ کدپستی ۱۴۵۴۸۱۳۷۷۱ سرمایه شخصیت حقوقی عبارت است از مبلغ ۵۰۰۰۰۰۰۰ ریال نقدی منقسم به ۱۰۰۰ سهم ۵۰۰۰۰ ریالی تعداد ۱۰۰۰ سهم آن بی نام عادی مبلغ ۱۸۰۰۰۰۰۰ ریال توسط موسسین طی گواهی بانکی شماره ۹۸/۷۰۱۵۳۴ مورخ ۱۳۹۸/۱۰/۲۱ نزد بانک شهر شعبه ولیعصر میدان ونک با کد ۴۹۳ پرداخت گردیده است والباقی در تعهد صاحبان سهام می باشد اعضا هیئت مدیره آقای حمیدرضا اخوان ملایری به شماره ملی ۰۰۶۱۸۶۳۸۳۱ و به سمت نایب رئیس هیئت مدیره به مدت ۲ سال خانم حمیده اخوان ملایری به شماره ملی ۰۰۶۲۲۸۳۷۷۴ و به سمت عضو هیئت مدیره به مدت ۲ سال و به سمت مدیرعامل به مدت ۲ سال آقای حامد اخوان ملایری به شماره ملی ۰۰۶۳۴۷۳۷۸۱ و به سمت رئیس هیئت مدیره به مدت ۲ سال دارندگان حق امضا : کلیه اوراق و اسناد بهادار و تعهد آور شرکت از قبیل چک ، سفته ، بروات ، قراردادها عقود اسلامی و همچنین کلیه نامه های عادی و اداری باامضاء مدیرعامل یا رییس هیئت مدیره هریک به تنهایی همراه با مهر شرکت معتبر می باشد. اختیارات مدیر عامل : طبق اساسنامه بازرسان آقای سید محمد حسین میرقاسمی به شماره ملی ۱۱۹۸۴۷۷۹۸۹ به سمت بازرس اصلی به مدت یک سال مالی آقای مهرداد نوروزی سیاکوهی به شماره ملی ۲۶۷۰۰۳۰۱۲۲ به سمت بازرس علی البدل به مدت یک سال مالی روزنامه کثیر الانتشار آفرینش جهت درج آگهی های شرکت تعیین گردید. ثبت موضوع فعالیت مذکور به منزله اخذ و صدور پروانه فعالیت نمی باشد.

۷۱-د **سازمان ثبت اسناد و املاک کشور**
اداره ثبت شرکت ها و موسسات غیرتجاری تهران (۸۳۹۶۸۶)

آگهی تاسیس شرکت با مسئولیت محدود اندیشه سازان قهوه اصفهان

درتاریخ ۱۳۹۹/۰۲/۲۰ به شماره ثبت ٦٤٥٥١ به شناسه ملی ۱۴۰۰۹۱۲۸۵۲۰ ثبت و امضا ذیل دفاترتکمیل گردیده که خلاصه آن به شرح زیر جهت اطلاع عموم آگهی میگردد. موضوع فعالیت :آموزش تخصصی تمام شاخه های درسی صنعت قهوه (تا سطح دیپلم)اعم از برشته کاری،شناخت و علم دانه سبز،دم آوری،مهارت های حسی،مهارتهای باریستا،راه اندازی و مدیریت کارخانه،راه اندازی و مدیریت کافه،راه اندازی و مدیریت کارگاه برشته کاری،برگزاری رویدادهای متنوع(همایش و مسابقات تخصصی در زمینه رشته فعالیت (قهوه،نوشیدنی های سرد،خوراک ها،دسرها،شیرینی ها) بصورت انفرادی و یا در قالب همکاری با موسسات خصوصی و دولتی) خرید و فروش ،صادرات و واردات ،بسته بندی،رسته قهوه و فراورده های قهوه و خرید و فروش ،صادرات و واردات ،بسته بندی کالاهای مجاز بازرگانی ،شرکت در مناقصات و مزایدات ارگانهای دولتی و خصوصی،اخذ وام و تسهیلات و اعتبارات از بانکهای دولتی و خصوصی در جهت تحقق اهداف شرکت،اخذ و اعطای نمایندگی و ایجاد شعب در سراسر کشور ،شرکت در نمایشگاههای داخلی و خارجی در صورت لزوم پس از اخذ مجوزهای لازم از مراجع ذیربط درصورت لزوم پس از اخذ مجوزهای لازم از مراجع ذیربط مدت فعالیت : از تاریخ ثبت به مدت نامحدود مرکز اصلی : استان اصفهان ، شهرستان اصفهان ، بخش مرکزی ، شهر اصفهان، محله هشت بهشت ، بلوار هشت بهشت ، خیابان استانداری ، پلاک -۹۸ ، طبقه دوم کدپستی ۸۱۴۵۶۶۶۶۵۳ سرمایه شخصیت حقوقی عبارت است از مبلغ ۲۰۰۰۰۰۰۰۰ ریال نقدی میزان سهم الشرکه هر یک از شرکا آقای امیر منتظر به شماره ملی ۱۲۷۰۳۸۶۶۰۳ دارنده ۱۰۲۰۰۰۰۰۰۰ ریال سهم الشرکه آقای احمد منتظر به شماره ملی ۱۲۸۷۵۳۷۱۷۰ دارنده ٤٨٠٠٠٠٠٠٠ ریال سهم الشرکه خانم مهری توکلی قینانی به شماره ملی ۱۲۸۸۶۹۱۰۶۸ دارنده ۵۰۰۰۰۰۰۰۰ ریال سهم الشرکه اعضا هیئت مدیره آقای احمد منتظر به شماره ملی ۱۲۸۷۵۳۷۱۷۰ و به سمت مدیرعامل به مدت نامحدود و به سمت عضو هیئت مدیره به مدت نامحدود خانم مهری توکلی قینانی به شماره ملی ۱۲۸۸۶۹۱۰۶۸ و به سمت عضو هیئت مدیره به مدت نامحدود و به سمت رئیس هیئت مدیره به مدت نامحدود دارندگان حق امضا : کلیه اوراق و اسناد بهادار و تعهد آور شرکت از قبیل چک ، سفته ، بروات ، قراردادها، عقود اسلامی و همچنین کلیه نامه های عادی و اداری باامضاء رئیس هیئت مدیره همراه با مهر شرکت معتبر می باشد اختیارات مدیر عامل : طبق اساسنامه روزنامه کثیر الانتشار آفرینش جهت درج آگهی های شرکت تعیین گردید. ثبت موضوع فعالیت مذکور به منزله اخذ و صدور پروانه فعالیت نمی باشد.

۳۱۹-ش **اداره کل ثبت اسناد و املاک استان اصفهان**
اداره ثبت شرکت ها و موسسات غیرتجاری اصفهان (۸۴۰۹۰۰)

آگهی تغییرات موسسه خدمات حفاظتی
و مراقبتی نظم آوران فجر قزوین
به شماره ثبت ۶۲۱ و شناسه ملی ۱۴۰۰۴۳۰۳۸۵۸

به استناد صورتجلسه مجمع عمومی عادی مورخ ۱۳۹۸/۰۳/۰۱ تائیدیه شماره ۲٦٤٥/٩٩٨/٥/٦٥ مورخ ۱۳۹۸/۰۵/۳۱ پلیس پیشگیری فا.ا. قزوین تصمیمات ذیل اتخاذ شد : آقایان موسی احمدی کدملی ۵۰۹۹۶۵۹۲۲۵ - حسینعلی قلی زاده نصرالهی کدملی ۵۰۹۹۶۷۹۹۷۸ و خانم فوزیه رحمانی ٤٣٩٠٢١٧٤٢٩ خانم ام لیلا نصرالهی کدملی ۵۰۹۸۹۷۶۱۲۱ و آقای ناصر طاهرخانی کدملی٤٣٩٠١٥٦٣٦٥ به سمت اعضای هیئت مدیره شرکت برای مدت ۱سال انتخاب گردیدند.

۳۱۶-ش **اداره کل ثبت اسناد و املاک استان قزوین**
اداره ثبت شرکت ها و موسسات غیرتجاری قزوین (۸۴۱۰۱۳)

آگهی تغییرات موسسه خدمات حفاظتی و مراقبتی نظم آوران فجر قزوین
به شماره ثبت ۶۲۱ و شناسه ملی ۱۴۰۰۴۳۰۳۸۵۸

به استناد صورتجلسه هیئت مدیره مورخ ۱۳۹۸/۰۳/۰۱ و تائیدیه شماره ۲٦٤٥/٩٨/٥/٦٥ مورخ ۱۳۹۸/۰۵/۳۱ پلیس پیشگیری فا.ا. قزوین تصمیمات ذیل اتخاذ شد : آقای ناصر طاهرخانی کدملی٤٣٩٠١٥٦٣٦٥ به سمت رییس هیات مدیره آقای حسینعلی قلی زاده نصرالهی کدملی ۵۰۹۹۶۷۹۹۷۸ به سمت مدیرعامل و عضو هیات مدیره آقای موسی احمدی کدملی ۵۰۹۹۶۵۹۲۲۵ به سمت عضو هیئت مدیره خانم فوزیه رحمانی ٤٣٩٠٢١٧٤٢٩ به سمت عضو هیئت مدیره خانم ام لیلا نصرالهی کدملی ۵۰۹۸۹۷۶۱۲۱ به سمت عضو هیئت مدیره انتخاب گردیدند.کلیه اوراق واسناد بهادارو‌تعهدآور شرکت ازقبیل چک – سفته – بروات – قراردادها عقود اسلامی بااامضاء مدیرعامل و رییس هیات مدیره متفقا همراه با مهر شرکت معتبر می باشد. و اوراق عادی و اداری با امضاء مدیرعامل همراه با مهر شرکت معتبر می باشد.

۳۱۷-ش **اداره کل ثبت اسناد و املاک استان قزوین اداره ثبت شرکت ها و موسسات غیرتجاری قزوین (۸۴۱۰۱۶)**

خبر پزشکی

مطالعات نشان می دهد؛

فواید حفاظتی مصرف توت و سیب و چای در برابر آلزایمر

مطالعه نشان می دهد مصرف کم مواد خوراکی سرشار از فلاوونوئیدها با افزایش ریسک ابتلا به بیماری آلزایمر در طول ۲۰ سال بعد مرتبط است.

بـه گزارش مهـر، محققان دانشـگاه تافتـس آمریکا عنـوان می‌کنند سـالمندانی که مقادیر کم مواد خوراکی سرشـار از فلاوونوئیدها نظیر انواع توت‌ها، سـیب و چـای مصرف می‌کننـد، دو تا چهار برابر افـراد با مصرف بالاتر این مواد خوراکی، با احتمال ابتلاء به بیماری آلزایمر و زوال عقل‌های دیگر در طول ۲۰ سـال مواجه هسـتند.محققان در این مطالعه، ۲۸۰۰ فرد ۵۰ سـال به بالا را از لحاظ رابطه طولانی مـدت بین مصرف مواد خوراکی حاوی فلاوونوئیدها و ریسـک بیماری آلزایمر بررسی کردند. در این مطالعه طولانی مدت، افراد مدت ۲۰ سال تحت نظر بودند.فلاوونوئیدها مواد طبیعی موجود در میوه و سبزیجاتی نظیر گلابی، سیب، توت‌ها، پیاز و نوشیدنی‌های گیاهی نظیر چای هستند. فلاوونوئیدها فواید مختلفی برای سلامت از جمله کاهش التهاب دارند. شکلات تلخ منبع دیگر فلاوونوئیدها است.

تیم تحقیق به سرپرسـتی «جیـن مایر» دریافت مصرف کم سـه نوع فلاوونوئید در مقایسـه با مصرف بالا آن، با ریسک بالاتر ابتلاء به زوال عقل مرتبط اسـت:-مصرف کم فلاوونول ها (سـیب، گلابی و چای) با ریسک دو برابری ابتلاء به آلزایمر و سایر انواع زوال عقل مرتبط است.

- مصرف کم آنتوسـیانین ها (بلوبری و توت فرنگی) ریسـک ابتلاء به آلزایمر و سایر انواع زوال عقل را چهار برابر افزایش می‌دهد.

- مصرف کم پلیمرهای فلاوونوئید (سـیب، گلابی و چای) با افزایش دو برابری ابتلاء به آلزایمر و سایر انواع زوال عقل مرتبط است.

بیماری‌های گوارشی نشانه کووید ۱۹ در کودکان

بررسی‌های آزمایشگاهی نشان می‌دهد که بیماری‌های گوارشی ممکن است نشانه بیماری کووید ۱۹ در کودکان باشند.

به گزارش ایسـنا، پزشـکان در این مطالعات دریافتند که سرفه یا دیگر علائم تنفسی تنها نشانه‌های اولیه بیماری کووید ۱۹ در کودکان به حساب نمی‌آیند.در این بررسی پزشکان آزمایشاتی روی تعدادی کودک انجام دادند که به دلیل مشـکلات دستگاه گوارشـی روانه بیمارستان شده و پس از آن بیماری ذات الریه و کووید ۱۹ در آنان تشخیص داده شد.

آنهـا اظهار داشـتند: کودکان مریض احوال با علائم گوارشـی همچون اسهال و سابقه تب یا قرار گرفتن در معرض فرد آلوده به کروناویروس ممکن اسـت به بیماری کووید ۱۹ مبتلا شده باشـند.به گفته متخصصان چینی، کودکانی که در این بررسـی مورد آزمایش قرار گرفته‌اند به دلیل مشکلات غیرمرتبط با کووید ۱۹ از جمله سنگ کلیه به مراکز درمانی مراجعه کرده‌اند که در بررسـی‌های بیشـتر و انجام سی‌تی اسکن از قفسه سینه ابتلای آنان به بیماری کووید ۱۹ تایید شـد.به گزارش هلـث دی نیوز، علائم مرتبط با بیماری‌های دسـتگاه گوارشـی که در برخی از کودکان مبتلا به کووید ۱۹ مشـاهده شـده می‌تواند نشـان دهد که این عفونت ممکن اسـت از طریق دستگاه گوارش ایجاد شده باشد.

توصیه‌های تغذیه‌ای برای کودکان و نوجوانان در روزهای کرونایی

مدیر برنامه‌های تغذیه نوجوانان دفتر بهبود تغذیه جامعه وزارت بهداشت درباره تغذیه کودکان و نوجوانان در روزهایی کرونایی توضیحاتی را ارائه کرد.

مریـم زارعی مدیر برنامه‌های تغذیه نوجوانان دفتر بهبـود تغذیه جامعـه وزارت بهداشـت در گفت‌وگو با باشگاه خبرنگاران جوان، اظهار کرد: اگر چه گزارش‌های اولیه کشـور چین حاکی از احتمال کم ابتلای کودکان و نوجوانان به بیماری کووید- ۱۹ بوده است، اما آخرین تحقیقات علمی منتشـر شده نشـان می‌دهد که کمتر از ۳ درصـد بیماران مبتلا به کرونا، افراد زیر ۱۵ سـال هستند.

او افـزود: بـا توجـه به ناشـناخته بـودن ویروس کرونـا، احتمال ابتلای کـودکان و نوجوانان به بیماری کوویـد- ۱۹ را نباید از نظر دور داشـت. آموزش کامل اصـول بهداشـتی و نکاتی که در تغذیـه نوجوانان باید رعایت شـود، در پیشـگیری از ابتلا به ایـن بیماری و تسریع روند بهبودی حائز اهمیت است.

زارعـی بیان کرد: گروه سـنی نوجوانان در دوران رشد هسـتند و به دلیل کم اشتهایی و تغذیه نامناسب در زمـان ابتلا به بیماری کوویـد- ۱۹ در معرض خطر سـوءتغذیه و اختلال رشـد نیـز قرار خواهنـد گرفت؛ لذا بایـد کـودکان ونوجوانان وعده‌هـای اصلی غذایی و میـان وعـده در طـی روز را به طـور منظم مصرف کنند.



◇ برنامـه غذایی مناسـب برای کـودکان و نوجوانان در روزهای کرونایی

مدیر برنامه‌های تغذیه نوجوانان دفتر بهبود تغذیه جامعه وزارت بهداشـت ادامه داد: توصیه می‌شود برای وعده صبحانه تخم مرغ، شـیرکم چرب و پنیرکم چرب و کم نمک، نان و غلات سـبوس دار و میوه و سبزی در نظر گرفته شود. همچنین روزانه از منابع غذایی حاوی ویتامین C مانند: انواع میوه‌ها و سبزی‌ها از جمله انواع مرکبات، کیوی، فلفل‌های دلمه ای، سـبزی‌های برگ سبز، انواع کلم ها، انواع جوانه‌ها و پیاز استفاده شود.

او تاکیـد کرد: توصیه می‌کنیم کودکان و نوجوانان روزانـه از منابع غذایی سرشـار از ویتامیـن D مانند: زرده تخـم مـرغ، شـیر و لبنیـات پاسـتوریزه و انواع ماهی‌های چرب اسـتفاده کنند. مکمـل ویتامین D با دوز ۵۰ هـزار واحـدی به طور ماهانـه می‌تواند میزان مورد نیاز روزانه ویتامین D را برای کودکان و نوجوانان تامین کنـد. ویتامین D باعث کاهش التهاب شـده و نقش مهمی در تقویت سیستم ایمنی دارد.

زارعی گفت: بهتر اسـت نوجوانـان روزانه از منابع غذایـی حاوی آهـن و روی مانند: گردو، بادام، پسـته، فندق، بادام زمینی، تخم مرغ، حبوبات، انواع گوشت‌های کم چرب و غلات سـبوس دار، جگـر، ماهی و حبوبات استفاده کنند.

او ادامـه داد: بـه دلیـل اینکه دختران در سـنین بلوغ نیاز بیشـتری به آهن دارند، اسـتفاده از هفته‌ای یـک عدد قـرص فـروس سـولفات در ایـام تعطیلی مدارس بـرای آن‌ها مفید خواهد بـود. در روزهایی که مدارس دایر هسـتند مطابـق با دسـتورالعمل وزارت بهداشـت این قرص در دبیرسـتان‌های دخترانه توزیع می‌شود.

◇ بهتریـن زمـان مصـرف قـرص آهـن در روزهای قرنطینه

زارعـی اضافه کرد: خانواده‌ها می‌توانند مکمل آهن را از داروخانـه تهیه کرده و به مدت ۱۶ هفته در سـال آن را به نوجوانان دختر و پسـر بدهند. دقت شـود که قرص آهـن را نباید با معده خالی مصرف کرد. مصرف همزمـان قرص آهن با چای و یا شـیر هم از جذب آن جلوگیـری می‌کنـد. در دوران قرنطینه خانگی بهترین زمان مصرف قرص آهن پس از نهار و یا شام است.

نارسایی کلیوی از عوارض جدی ابتلا به ویروس کووید ۱۹

طبـق نتایج یـک مطالعـه جدید، بسیاری از بیماران کووید ۱۹ در معرض ریسـک بالای نارسایی حاد کلیوی قرار دارند.

بـه گزارش مهر، بـه گفته محققان دانشگاه نورث‌وسـترن آمریکا، نارسایی حاد کلیوی یـک عارضه جدی بیماری کووید ۱۹ است که کمتر گزارش شده و به خوبی هم علت آن مشخص نیست.

طبق اعلام این محققان، نرخ مرگ و میـر برای بیماران مبتلا به نارسـایی حاد کلیوی حدود ۵۰ درصد است.

دکتـر «دنیـل باتل»، سرپرسـت تیـم تحقیـق، در ایـن بـاره می‌گوید: «بیمـاران مبتلا به کووید ۱۹ بسـتری شـده در بیمارسـتان، بخصـوص در بخش آی‌سـی‌یو، ۲۵ تـا ۳۰ درصد در معرض ریسک نارسایی حاد کلیوی قرار دارند.»

برای این مطالعـه جدید، محققان دو مطالعـه اخیر در چین را در رابطه با جزئیات مربوط به بافت کلیوی بیماران فوت شـده به دلیل کووید ۱۹ بررسـی کردند.نوع نارسـایی حاد کلیوی در این بیمـاران پیچیده بود و شـامل چندین فاکتـوری بود که در بیمـاران مبتلا به نارسایی حاد کلیوی وجود ندارد.

این فاکتورهای منحصربه فرد شامل تهاجم احتمالی کروناویروس به کلیه‌ها، تمایـل به تشـکیل لخته‌هـای خون، و تشکیل واسطه‌های فعال التهاب بود.

به گفته باتل، «این یافته‌های جدید متخصصان و پزشـکان را وامی دارد که تمرکز بیشتری بر کلیه‌ها داشته باشند و به اطلاعات درسـتی در مورد عملکرد و ساختار کلیه‌ها در بیماران کووید ۱۹ دچار نارسایی کلیه‌ها دست یابند.»

فهـم بهتـر ایـن مکانیسـم منجر به توسـعه شـیوه‌های درمانـی مؤثری می‌شود.

خبرها از عالم علم

روغنی برای تقویت مو و پوست سر



از آنجایی که روغن شـاهدانه سرشار از آنتی اکسیدان ها است می توان از آن برای مقابله با آثار رادیکال های آزاد و اسـترس اکسـیداتیو بر پوست سر و مو استفاده کرد.

روغـن شـاهدانه معمـولا در صنایعی کـه روان کننده هـا، جوهرها، پلاستیک ها و حتی سوخت تولید می کنند، استفاده می شود. اما این ماده در محصولات مراقبت از بدن، به ویژه شامپوها نیز وجود دارد.

بـه گزارش عصر ایران بـه نقل از "مدیکال دیلی"، پیـش از این که به اسـتفاده از روغن شـاهدانه برای تقویت سـلامت مو بپردازیم باید به فرق بیـن روغن عصاره شـاهدانه و روغن دانه شـاهدانه توجه داشـته باشـیم. روغن عصاره شـاهدانه حاوی کانابینوئیدهای مفید اسـت، در شرایطی که روغن دانه شاهدانه هیچ کانابینوئیدی ندارد. در هر صورت، هر دو آنها برای سلامت مو مفید هستند.

بنابر پژوهش های انجام شده، روغن شاهدانه سرشار از اسیدهای چرب چندغیراشـباع است که توسط بدن انسان تولید نمی شوند. اسیدهای چرب امگا-۳ و امگا-۶ موجود در این روغن اجزایی هسـتند که آن را به انتخابی خوب برای مراقبت از مو تبدیل می کنند.

اسـیدهای چرب در روغن شـاهدانه نه تنها به پیشـگیری از ریزش مو کمک می کنند، بلکه به افزایش ضخامت سـاقه مو و همچنین پشتیبانی از تراکم مو نیز کمک می کنند. بر همین اساس، روغن شاهدانه به واقع مو را تقویت می کند. از این رو، برخی کارشناسـان اسـتفاده از روغن شاهدانه را برای افرادی که با ریزش مو مواجه هستند، توصیه می کنند.

نکته دیگر درباره روغن شـاهدانه این اسـت که حاوی سطوح بالایی از آنتی اکسـیدان ها بوده که این ترکیبات با رادیکال های آزاد در بدن مبارزه می کنند. آنتی اکسیدان ها عملکرد خوبی در پیشگیری یا به تاخیر انداختن برخی انواع آسیب سلولی دارند.

از آنجایی که روغن شـاهدانه سرشار از آنتی اکسیدان ها است می توان از آن برای مقابله با آثار رادیکال های آزاد و استرس اکسیداتیو بر پوست سر و مو استفاده کرد. دو گزینه راحت برای استفاده از روغن شاهدانه به منظور تقویت سلامت مو و پوست سر را می توانید مد نظر قرار دهید. نخست، شما می توانید روغن شـاهدانه را به صورت موضعی اسـتفاده کنید. این شـامل استفاده از روغن شاهدانه به صورت مستقیم روی مو و پوست سر می شود. اجازه دهید روغن شاهدانه مدتی روی پوست سر و مو باقی بماند، سپس سر خود را بشویید. گزینه دوم، مصرف آن در قالب مکمل است.

جدول

شماره ۶۳۹۱

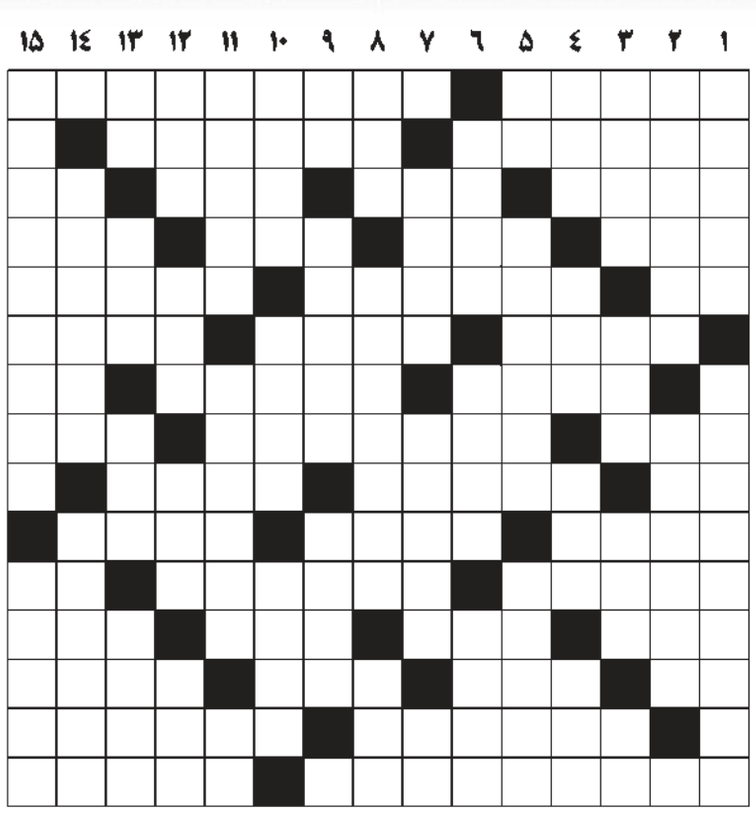

افقی

۱-کرم فروزان - ماده سـرخ رنگ گلبولهای خون ۲-بدذات و بدطینت- از ورزشهای گروهی ۳-کشـتی وارسـته - دانش و فرهنگ- واحدی در بـرق - اسـب آذری ۴-از قدیم بـا گل ندیم اسـت- از سیاست جدا نیسـت- نامی برای قارچ - نوعـی برنج پخته ۵-پشـته و تپه - کشـوری در قاره آمریکا - از مشـتقات نفت۶-دیگ دهان گشاد - شبی بین دو فصل - از اصالت بهره نبرده ۷-پراکنـده کننـده - زیرانـدازی از نی - نفس بلند ۸-خرید و فروش- پایتخت کشـور آسیایی اندونزی - گروه مردم ۹-فلز آشپزخانه - میوه‌یی از نوع مرکبات- صاحب ارم ۱۰-خانه و مسکن - لکنت و زبان گرفتگی - چشم زخم ۱۱-بی بهره از زندگی خوش- از جنگهای مولای متقیان علی (ع) - نوعـی از کاغـذ ۱۲-کلمه تنبیـه در مقام تاکیـد و تعجیل - گروه دام‌هـا - برف و باران از اوست- برف و باران از اوست۱۳-عقب و دنبال - نی میان تهی - زمستان - شعله آتش۱۴-دقیق و باریکبین - نوعی رنگ آبی ۱۵-شب را تا به صبح به بیداری گذراندن - ناپسند داشتن

عمودی

۱-معرفت- دارای جامه‌یی از پشم است و به صوفی گفته می‌شود ۲-مرمر سـیاه - بی آبرویی ۳-از مرغان خوش الحان - شـهر صنعتـی آلمان - پایه و سـتون - ترش و شـیرین ۴-بزرگوارتر - اجاره بها - هشـتمین حرف الفبای یونانی - یک حرف و سـه حرف۵-حرف نداری - شـاگرد آموزشگاه - راههای راست۶-نوعی طلاق - سخن درست- زنبور تک و بیکار ۷-فرومایگی - ساحل دریا - هنوز ادب نشـده ۸-جهت وزش باد - شـیدای دل از کف داده - برای بیماران آرزومندیم ۹-از درختان - گدایان سمج - فیلم نما ۱۰-گردنه و جای برفگیر کوه - همه سپاهیان - دست شکسته بر گردن ۱۱-دیگر جا ندارد - اثر باقی از کسـی - آسـیب و آفت۱۲-واحـدی در برق - خبر به تـازی - گازی موجود در طبقات فوقانی جو زمین - وسـیله ظرفشویی ۱۳-مخترع تلفن - از تبهکاران - شـهرهای عرب- صبر زرد ۱۴-دریاسالار - دفعه دیگر ۱۵-شهری در انگلستان با منسوجات کتانی و ابریشمی معروف- سردی و خنکی

حل جدول شماره قبل

	۱	۲	۳	۴	۵	۶	۷	۸	۹	۱۰	۱۱	۱۲	۱۳	۱۴	۱۵
۱	م	ن	ج	م	■	ک	ل	خ	ن	■	ک	ل	ی	س	ا
۲	ت	ر	ا	ک	م	■	ج	ا	و	د	ا	ن	■	ر	ز
۳	ا	■	ل	م	ا	ج	■	ش	ک	ا	ر	■	ا	د	ا
۴	■	س	■	ل	ج	ا	م	■	ا	ب	■	د	ل	ا	ر
۵	د	ا	ر	■	د	ن	ی	پ	ر	■	م	ن	ا	ب	■
۶	و	ن	و	س	■	ب	ر	ا	■	ک	ی	ا	ت	■	ا
۷	ر	س	ا	ل	ه	■	ا	د	ر	ی	س	ی	■	ح	ب
۸	ب	و	ر	■	ن	ا	ب	ر	د	ا	ر	■	ز	ه	و
۹	ی	ر	■	د	ر	ک	و	ه	ی	■	ه	ا	ب	ی	ل
۱۰	ن	■	ت	ا	و	ل	■	و	ا	ت	■	ر	ا	ز	ق
۱۱	■	گ	ا	ل	ر	■	ک	ا	ب	و	س	■	ن	ی	ا
۱۲	ی	م	ن	ی	■	د	ر	■	ی	ا	ب	س	■	ه	س
۱۳	ا	ن	س	■	ر	و	د	ه	■	ب	ا	ب	ا	■	م
۱۴	ر	ا	■	س	خ	ت	ک	و	ش	■	ر	ا	ب	و	■
۱۵	ک	م	ک	ه	ا	ا	و	ل	ی	ه	■	ک	ا	ب	ل

آگهی تغییرات شرکت آرمان کسری پارسیان
شرکت سهامی خاص
به شماره ثبت ۴۵۰۱۲ و شناسه ملی ۱۰۳۸۰۶۰۹۰۶۰

به استناد صورتجلسه هیئت مدیره مورخ ۱۳۹۷/۰۲/۱۹ تصمیمات ذیل اتخاذ شد : ۱ – آقای مصطفی حقیقت فر ۰۹۳۳۵۰۴۵۵۱ به سمت رئیس هیئت مدیره و آقای مرتضی حقیقت فر ۰۹۴۲۹۰۶۸۷۱ به سـمت نایب رئیس هیئت مدیره و آقای ابوالقاسم حقیقت فر ۰۹۳۹۲۲۴۷۱۲ به سمت مدیر عامل شرکت (خارج از اعضـاء) و آقـای مجتبی حقیقـت فـر ۰۹۳۴۳۹۲۹۲۷ به سمت عضو هیئت مدیره و آقای محمد مهدی حقیقت فر ۰۹۴۵۴۹۶۶۱۳ به سمت عضو هیئت مدیره و آقای ابوالفضل حقیقت فر ۰۹۲۱۴۶۵۵۷۲ به سمت عضو هیئت مدیره برای مدت ۲ سال انتخاب گردیدند -کلیه اوراق و اسناد بهادار و تعهد آور و رسمی و بـانکی بـا امضاء ثابت مدیر عامل و متغیر رئیس هیئت مدیره یا نایب رئیس هیئت مدیره همراه با مهر شرکت معتبر خواهد بود.

۳۲۰-ش **اداره کل ثبت اسناد و املاک استان خراسان رضوی**
اداره ثبت شرکت ها و موسسات غیرتجاری مشهد (۸۴۱۲۳۰)

آگهی تغییرات شرکت مجتمع آبادانی نوبنیاد ساریکا
شرکت تعاونی
به شماره ثبت ۸۹۶ و شناسه ملی ۱۴۰۰۷۱۵۶۲۰۰

به استناد صورتجلسه مجمع عمومی عـادی بطـور فـوق العـاده مـورخ ۱۳۹۸/۰۷/۱۵و نامه شماره ۲۴۳۰ مورخ ۱۳۹۸/۰۷/۲۵ اداره تاعون کـار و رفاه اجتماعی شهرستان سرخس تصمیمات ذیل اتخاذ شد : خدیجـه علیمیرزائی با شماره ملی ۰۸۴۹۴۸۳۳۶۰ فرزاد اکراد فرزقی بـا شـماره ملی ۰۸۱۰۱۳۸۵۹۱ و حسین اکراد بـا شـماره ملـی ۰۸۱۹۴۱۷۲۹۷ بـه سمت اعضاء اصلی هیأت مـدیره و غلامرضـا اکـراد بـا شـماره ملـی ۰۸۱۹۱۷۹۸۵۱ و محمود حسن زاده با شـماره ملـی ۰۹۴۲۳۱۱۲۷۲ بـه سمت اعضای علی البدل هیأت مدیره برای مـدت سـه سـال انتخـاب گردیدند. – محمد اکراد فرکی با شماره ملی ۰۸۱۹۱۷۹۸۴۱ بـه سـمت بازرس اصلی و حجیه بانو اکراد فرزگی با شماره ملی ۰۸۱۹۸۰۸۶۳۶ به سمت بازرس علی البدل برای مدت یک سال مالی انتخاب شدند

۳۲۱-ش **اداره کل ثبت اسناد و املاک استان خراسان رضوی**
مرجع ثبت شرکت ها و موسسات غیرتجاری سرخس (۸۴۱۲۴۴)

آگهی تغییرات شرکت مجتمع آبادانی نوبنیاد ساریکا
شرکت تعاونی
به شماره ثبت ۸۹۶ و شناسه ملی ۱۴۰۰۷۱۵۶۲۰۰

به استناد صورتجلسه هیئت مدیره مـورخ ۱۳۹۸/۰۷/۱۵ و نامـه شـماره ۲۴۳۰ مورخ ۱۳۹۸/۰۷/۲۵ اداره تاعون کـار و رفـاه اجتمـاعی شهرسـتان سـرخس تصمیمات ذیل اتخاذ شـد : – آقـای فـرزاد اکـراد فرزقـی بـا شـماره ملـی ۰۸۱۰۱۳۸۵۹۱ به سمت رئیس هیئت مدیره و خـانم خدیجـه علیمیرزائـی بـا شماره ملی ۰۸۴۹۴۸۳۳۶۰ به سمت نایب رئیس هیئت مـدیره و مـدیرعامل و آقای حسین اکراد با شماره ملی ۰۸۱۹۴۱۷۲۹۷ منشی هیئت مدیره برای مدت ۳ سال انتخاب شدند. – کلیه قراردادها و اسناد رسمی و تعهـد آور بـانکی از قبیل چک، سفته، برات و اوراق بهادار با امضای یکی از اعضای هیات مدیره: آقای فرزاد اکراد فرزقی (سمت:رئیس هیأت‌مـدیره) و امضـای ثابـت خـانم خدیجه علیمیرزائی (مدیر عامل) بهمراه مهرشرکت‌دارای اعتبار است و اسـناد عادی و نامه ها با امضای خانم خدیجه علیمیرزائی (سمت: مدیرعامل) یا آقای فرزاد اکراد فرزقی (سمت:رئیس هیأت‌مدیره) و مهر شرکت معتبر خواهد بود .

۳۲۲-ش **اداره کل ثبت اسناد و املاک استان خراسان رضوی**
مرجع ثبت شرکت ها و موسسات غیرتجاری سرخس (۸۴۱۲۴۵)

آگهی تغییرات شرکت مجتمع آبادانی نوبنیاد ساریکا
شرکت تعاونی
به شماره ثبت ۸۹۶ و شناسه ملی ۱۴۰۰۷۱۵۶۲۰۰

به استناد صورتجلسه مجمع عمومی فوق العاده مـورخ ۱۳۹۸/۰۷/۱۷ و نامه شماره ۲۴۳۴ مورخ ۱۳۹۸/۰۷/۲۵ اداره تعاون کار و رفاه اجتماعی شهرستان سرخس تصمیمات ذیل اتخاذ شد : – محل شرکت در واحـد ثبتی سرخس به آدرس آدرس خراسان رضوی- شهرسـتان سـرخس – بخش مرکزی – دهستان خانگیران – روستا نوبنیـاد گنبـدلی – خیابـان امام رضا ٦ – پلاک ١٤٤ – طبقه همکف کدپستی ٩٣٨٨١٦٧٩٦٥ تغییـر یافت و ماده مربوطه در اساسنامه بشرح فوق اصلاح گردید. – – مـوارد ذیل به موضوع شرکت الحاق یافت و ماده مربوطه در اساسنامه اصلاح گردید: تثبیت شن و نهال کاری و بیابان زدایـی و آبخیـزداری – کابـل کشی و نصب ستونهای برق و تابلوهای صنعتی – بهره برداری و تولیـد و فروش برق توسط پنلهای خورشیدی پس از اخـذ مجوزهـای لازم و ثبت موضوع فعالیت مذکور به منزله اخذ و صدور پروانه فعالیت نمـی باشد.

۳۲۳-ش **اداره کل ثبت اسناد و املاک استان خراسان رضوی**
مرجع ثبت شرکت ها و موسسات غیرتجاری سرخس (۸۴۱۲۵۹)

آگهی تغییرات شرکت پاکراه تاز طوس شرکت سهامی خاص
به شماره ثبت ۱۷۹۴۴ و شناسه ملی ۱۰۳۸۰۳۳۵۱۰۰

به استناد صورتجلسه مجمع عمومی فـوق العـاده مـورخ ۱۳۹۸/۱۰/۱۷ تصمیمات ذیل اتخاذ شد : ۱ – تعداد اعضای هیئت مدیره از ٤ نفر به ۳ نفر کاهش یافت و ماده مربوطه در اساسنامه اصلاح گردید

۳۲۴-ش **اداره کل ثبت اسناد و املاک استان خراسان رضوی**
اداره ثبت شرکت ها و موسسات غیرتجاری مشهد (۸۴۱۲۶۸)

آگهی تغییرات شرکت سهامی خاص بازرگانی سفیر اقتصاد شمال غرب
به شماره ثبت ۱۴۶۱۶ و شناسه ملی ۱۴۰۰۸۵۱۶۱۴۴

به استناد صورتجلسه مجمع عمومی فوق العاده مورخ ۱۳۹۹/۰۱/۱۷ تصـمیمات ذیـل اتخاذ شد : واردات خودرو سبک و سنگین و ماشـین آلات راهسـازی و معـدنی بـه موضوع فعالیت شرکت الحاق گردید . محل شرکت در واحد ثبتی اردبیـل بـه آدرس جدید: شهر اردبیل خیابان بزرگراه شهید بنی هاشم کوچه گل افشان یک پلاک ۰ کـد پستی ٥٦١٦٧٣٧١٤٩ تغییر یافت و ماده مربوطه به شرح فوق اصلاح گردید.

۳۱۵-ش **اداره کل ثبت اسناد و املاک استان اردبیل**
اداره ثبت شرکت ها و موسسات غیرتجاری اردبیل (۸۴۲۵۸۴)

آگهی تکمیلی اصلاحی موسسه خیریه چتر خانواده مهربان
به شماره ثبت ۱۶۷ و شناسه ملی ۱۴۰۰۷۰۴۴۷۶۱

به استناد صورتجلسه هیئت مدیره مورخ ۱۳۹۸/۱۱/۰۱ تصمیمات ذیل اتخاذ شد : پیـرو آگهـی تغییرات بشماره مکانیزه ۱۳۹۸۳۰۴۰۹۰۳۲۰۰۰٤٦٨ مـورخ : ۱۳۹۸/۱۰/۰۹ منـدرج در روزنامـه رسمی صفحه ٥٥ به شماره ۲۱۸۰٤ مورخ ۱۳۹۸/۱۰/۳۰ در موضوع صورتجلسه هیئـت مـدیره مورخ ۱۳۹۸/۰٤/۱۰ شماره ملی خانم زهرا طاهر خانی به اشتباه ٤٣٢٣٤٤٤٠٥٢ قید گردیده کـه صحیح آن ٤٣٩١٣٦٩٤٥١ می باشد.و بدین وسیله اصلاح می گردد.

۳۱۸-ش **اداره کل ثبت اسناد و املاک استان قزوین**
مرجع ثبت شرکت ها و موسسات غیرتجاری تاکستان (۸۴۱۰۲۷)

آگهی انتقال شرکت تجارت گستر متین برتر آتی سهام خاص
به شناسه ملی ۱۴۰۰۵۰۵۹۲۸۲

به موجب نامـه شـماره۷۱٤/۳۸ مـورخ ۹۸/۰۱/۲٦ اداره ثبـت شـرکتها و موسسـات غیرتجاری استان کرمانشاه و مستند به صورتجلسه مجمع عمومی فوق العـاده مورخـهٔ ۱۳۹۷/۰۹/۱۰ مرکز اصلی شرکت به آدرس استان تهران ، شهرسـتان تهـران ، بخـش مرکزی ، شهر تهران، شهران جنوبی ، کوچه نغمه ، بلوار شـهران ، پـلاک ۱۲ ، طبقـه چهارم ، واحد ۱۳ کدپستی ١٤٧٤٩٣٩٤١٦ انتقـال یافـت و در اداره ثبـت شـرکتها و موسسات غیرتجاری تحت شماره ٥٤٠٤١٠ به ثبت رسیده است .

۷۷-د **سازمان ثبت اسنادواملاک کشور**
اداره ثبت شرکت ها و موسسات غیرتجاری تهران (۸۳۹۶۹۲)

تریبون

وضعیت میکروبی آب تهران مطلوب است؛

امکان انتقال کووید ۱۹ از طریق آب منتفی است



رئیس گروه بهداشت آب و فاضلاب وزارت بهداشت، درمان و آموزش پزشکی گفت: پایش مطلوب میکروبی آب و فرایندهای معمول تصفیه آب در تهران به گونه‌ای است که انتقال بیماری کووید ۱۹ از طریق آب آشامیدنی را غیرممکن کرده است.

به‌گزارش ایلنا از وزارت نیرو، "غلامرضا شقاقی" با تاکید بر این‌که فرایندهای معمول تصفیه آب آشامیدنی به‌راحتی آن را در مقابل ویروس کووید ۱۹ مقاوم می‌کند، گفت: با فرایندهای تصفیه، گندزدایی و کنترل‌های مداومی که از سوی آبفای استان تهران و دانشگاه‌های علوم پزشکی شهید بهشتی، تهران و ایران انجام می‌شود، نگرانی از بابت امکان آلودگی آب تهران وجود ندارد، چراکه همان فرایندهای معمول تصفیه آب هم ویروس کرونا را از بین می‌برد.وی با بیان این‌که تاکنون موردی از ابتلا به کووید ۱۹ از طریق آب یا فاضلاب گزارش نشده است، گفت: مطالعاتی که در دنیا انجام شده است، نشان می‌دهد این ویروس می‌تواند در آب خام یا فاضلاب به طور متوسط تا دو روز باقی بماند؛ بنابراین ما احتیاط‌های لازم را در این زمینه انجام داده‌ایم و دستورالعمل‌هایی را ابلاغ کرده‌ایم که دانشگاه‌های علوم پزشکی درکل کشور و شرکت مهندسی آبفای کشور تمهیدات احتیاطی لازم را در بحث آب و به‌ویژه فاضلاب به کار گیرند.

رئیس گروه بهداشت آب و فاضلاب وزارت بهداشت، درمان و آموزش پزشکی در خصوص فرایند نظارت وزارت بهداشت بر کیفیت آب تهران گفت: ناظران وزارت بهداشت که در دانشگاه‌های علوم پزشکی تهران مستقر هستند به دو شیوه بر آب تهران نظارت می‌کنند؛ یکی از طریق ممیزی‌هایی که انجام می‌دهند و دیگری کمیته‌های فنی که از اعضای سایر دستگاه‌های مرتبط با بحث آب از جمله سازمان محیط زیست، جهاد کشاورزی و وزارت صنعت و معدن تشکیل می‌شود.

شقاقی ادامه داد: خوشبختانه با پروتکل‌های جدیدی که توسط شرکت مهندسی آبفای کشور و وزارت بهداشت تدوین شده است، خوداظهاری فعالیت‌ها هم انجام شده و با تبادل اطلاعاتی که بین شرکت‌های آب و فاضلاب و دانشگاه علوم پزشکی وجود دارد، علاوه بر این‌که آبفای استان تهران به عنوان تامین‌کننده آب به‌طور مداوم کنترل‌های لازم را انجام می‌دهد، وزارت بهداشت هم مجددا به عنوان ناظر مستقل، کنترل‌ها را انجام و تاییدیه صادر می‌کند.

سامانه جامع بازار گیاهان دارویی ایران راه‌اندازی شد



مجری طرح گیاهان دارویی وزارت جهاد کشاورزی از راه‌اندازی سامانه جامع بازار گیاهان دارویی ایران خبر داد.

به گزارش ایلنا به نقل از وزارت جهاد کشاورزی، حسین زینلی با اشاره به اهداف و برنامه های مرتبط با توسعه بازار بخش گیاهان دارویی و فرآورده‌های آن گفت: به منظور بهسازی فرآیند توزیع و فروش تولیدات گیاهی در سطح کشور و بین الملل، توسعه بازار و ارتقاء جایگاه برند های ایرانی تفاهم نامه‌ای بین مجری طرح ملی گیاهان دارویی و شرکت کشاورزی و دامپروری توسعه کشت و دام پارسیان منعقد شده است.

وی افزود: این مهم به منظور گسترش سهم سبد مصرفی خانوارهای ایرانی از محصولات سلامت محور مرتبط با گیاهان دارویی انجام شده است. زینلی ادامه داد: توسعه بسترهای مرتبط با راه اندازی بازار مجازی گیاهان دارویی و فرآورده‌های گیاهی و افزایش سهم بازار محصولات و فرآورده‌های تولید داخل در بازارهای داخلی و بین‌المللی با راه اندازی "سامانه جامع بازار گیاهان دارویی ایران" که از نتایج اجرای این تفاهم نامه است، محقق خواهد شد.

اینترنت «شبکه شاد» تا پایان خرداد رایگان شد

وزیر ارتباطات در توییتر خود از رایگان شدن «شبکه شاد» تا پایان خرداد خبر داد.به گزارش ایلنا، محمد جواد آذری جهرمی در حساب شخصی خود در توییتر از رایگان شدن «شبکه شاد» از فردا تا پایان خرداد خبر داد.

وی در این توئیت نوشت:

با موافقت و دستور رئیس جمهور و مساعدت جناب آقای دکتر نوبخت، استفاده دانش آموزش و معلمان کشور از شبکه شاد از فردا تا پایان خردادماه، رایگان خواهد بود.تلاش می کنیم مصوبات لازم برای رایگان شدن همیشگی این شبکه نیز اخذ شود.

۸۵ هزار خانوار سازمان بهزیستی کمک هزینه دریافت کردند

رئیس مرکز روابط عمومی و اطلاع‌رسانی وزارت تعاون، کار و رفاه اجتماعی با ارسال دو توییت جداگانه آخرین اخبار درباره پرداخت پول از سوی دولت به صندوق بیمه بیکاری و اختصاص بسته به زنان سرپرست خانوار را تشریح کرد.

به گزارش ایلنا، «حامد شمس» در توییت اول با اشاره به انتقاد نمایندگان مجلس از پرداخت نشدن مقرری بیکاری به افرادی که واجد صلاحیت دریافت مقرری بیکاری ناشی از کرونا هستند، نوشت: برخی نمایندگان از واریز نشدن #بیمه_بیکاری دوره #کرونا گلایه می‌کنند درحالیکه خبر دارند اولین پرداختی صندوق بیمه بیکاری تازه سه روز پیش توسط سازمان برنامه و بودجه به مبلغ ۵۰۰ میلیارد تومان!!!!انجام شده بدیهی است که صندوق برای پرداخت باید اول بودجه داشته باشد!

رئیس مرکز روابط عمومی و اطلاع‌رسانی وزارت کار در توییت دوم نوشت: با فعالیت پویش همدلی ۸۵ هزار خانوار سازمان بهزیستی که دارای فرد معلول، کودک دارای سرپرست غیرموثر یا زنان سرپرست خانوار بودند کمک هزینه ۳۰۰ تا ۵۰۰هزار تومانی دریافت کردند.

سخنگوی ستاد راهبری آزادسازی سهام عدالت:

فروش سهام عدالت نیمه اول سال امکان‌پذیر می‌شود



سخنگوی ستاد راهبری آزادسازی سهام عدالت با بیان اینکه امکان فروش وکالتی سهام عدالت صحت ندارد، گفت: در راستای دستور رییس جمهوری مبنی بر روان سازی فروش سهام، از ظرفیت‌های نظام بانکی هم استفاده شود و مردم برای فروش بتوانند به شبکه بانکی کشور که بسیار گسترده است، مراجعه کنند.

حسین فهیمی در گفت‌وگو با ایلنا درباره اخبار منتشر شده مبنی بر امکان‌پذیری فروش وکالتی سهام عدالت اظهار داشت: خبری که در این مورد منتشر و منعکس شده درست نیست و خرید و فروش وکالتی سهام عدالت صحت ندارد.

وی تاکید کرد: در راستای دستور رییس جمهوری مبنی بر روان سازی فروش سهام عدالت و سهولت فرایند فروش سهام، از ظرفیت‌های نظام بانکی هم استفاده شود و مردم برای فروش بتوانند به شبکه بانکی کشور که بسیار گسترده است، مراجعه کنند.

سخنگوی ستاد راهبری آزادسازی سهام عدالت با بیان اینکه این دستور رییس جمهوری در شورای عالی بورس در حال بررسی است، ادامه داد: درباره نحوه اجرا آن تصمیم گیری خواهد شد و پس از نهایی شدن، جزییات اجرایی آن را اطلاع رسانی خواهیم کرد.

فهیمی افزود: تاکید می‌کنم در حال حاضر بحث فروش سهام عدالت با وکالت نامه مطرح نیست.

وی اظهار داشت: در حال حاضر فروش فقط از طریق زیرساخت‌های بورس و بازارسرمایه انجام می‌شود اما دستور رییس جمهوری این است که علاوه بر کارگزاری‌های و زیرساخت‌های بورس افرادی قصد فروش سهام خود را دارند بتوانند از طریق شبکه بانکی هم اقدام کنند.

سخنگوی ستاد راهبری آزادسازی سهام عدالت همچنین درباره تصمیم گیری نسبت به میزان درصد فروش سهام عدالت که گفته شده ۲۰ درصد است، گفت: اینکه افراد می توانند ۲۰ درصد سهام عدالت خود را بفروشند، هنوز نهایی نشده است و شورای عالی بورس درباره درصد نهایی آن هنوز تصمیم گیری نکرده است.

فهیمی تاکید کرد: به طور قطع تا پایان نیمه اول امسال، امکان فروش سهام عدالت برای همه مشمولان به وجود خواهد آمد اما هنوز درصد میزان فروش مشخص نشده است.

همتی خبر داد:

روند مثبت دسترسی به منابع بانک مرکزی در خارج از کشور



رئیس‌کل بانک مرکزی با بیان اینکه دسترسی به منابع بانک مرکزی در خارج از کشور روند مثبتی پیدا کرده است، از تامین بیش از ۲.۵ میلیارد دلار در طول ۵۰ روز گذشته از طریق بانک مرکزی و صادرکنندگان غیر نفتی خبر داد.

عبدالناصر همتی با انتشار یادداشتی در اینستاگرام با اشاره به روند بازار ارز و موضوع تأمین ارز برای واردات کشور، نوشت: علیرغم مشکلات ناشی از شیوع کرونا و اقدامات پیشگیرانه کشورهای همسایه و بسته شدن بیشتر پایانه های مرزی و نیز تعطیلی بسیاری از صرافی ها و مراکز جابجایی ارز، در طول ۵۰ روز گذشته بیش از ۲.۵ میلیارد دلار از طریق بانک مرکزی و صادرکنندگان غیر نفتی تأمین شده است که حدود ۵۰ درصد آن، عرضه از طریق سامانه نیما بوده است.

رئیس‌کل بانک مرکزی افزود: با احیای مجدد و تدریجی روند صادرات غیر نفتی و نفتی، پیش بینی بانک مرکزی از برگشت وضعیت طبیعی صادرات غیرنفتی و عرضه ارز به روال گذشته حکایت می‌کند.

وی اضافه کرد: جو روانی و تبلیغاتی ایجاد شده در مورد میزان تورم انتظاری و شرایط آتی ارزی کشور، دور از پیش بینی بر مبنای واقعیت‌ها و اطلاعات در دسترس بوده و عمدتاً توسط ذینفعان مطرح می شود.

رئیس‌کل بانک مرکزی گفت: مردم این حق را دارند منابع و دارایی خود را در بخش های مختلف نظیر بورس، بانک، املاک و ارز و طلا، سرمایه‌گذاری کنند ولی این وظیفه را دارم که ریسک سرمایه‌گذاری در ارز را دوباره گوشزد کنم.

آگهی تاسیس شرکت سهامی خاص ارس پوشان اورین

درتاریخ ۱۳۹۹/۰۲/۱۶ به شماره ثبت ۵۵۷۶۲۸ به شناسه ملی ۱۴۰۰۹۱۲۰۳۱۴ ثبت و امضا ذیل دفاترتکمیل گردیده که خلاصه آن به شرح زیر جهت اطلاع عموم آگهی میگردد. موضوع فعالیت :موضوع فعالیت :بسته بندی و خرید وفروش انواع کالاهای مجاز بازرگانی و تجارت و بازاریابی بصورت مجاز غیر هرمی و الکترونیکی -صادرات و واردات ، انجام کلیه امور مجاز اقتصادی و بازرگانی در زمینه موضوع فعالیت شرکت -اخذ و اعطای نمایندگی داخلی و خارجی و ایجاد شعبه-انعقاد قرارداد با اشخاص حقیقی و حقوقی و شرکت در مناقصه ها و مزایده ها ی دولتی و خصوصی ،-مشارکت و سرمایه گذاری در شرکتهای داخلی و خارجی-اخذ وام و اعتبار از کلیه بانک ها و موسسات مالی و اعتباری بصورت ارزی و ریالی-شرکت در کلیه نمایشگاه های داخلی و خارجی-تامین کلیه کالاها برای ادارت و شرکتها-ترخیص کالا از گمرکات کشور-انجام کلیه فعالیتهای حق العمل کاری-خدمات کامپیوتر و شبکه و انجام کلیه فعالیتهای پیمانکاری-تجارت الکترونیکی درصورت لزوم پس از اخذ مجوزهای لازم از مراجع ذیربط . سرمایه گذاری ، مشارکت در انجام و ارائه کلیه خدمات اقتصادی ، فنی ، پیمانکاری ، بازرگانی، تولیدی ، عمرانی ، کشاورزی ، معدنی ، دامپروری ، و کشت و صنعت،ارائه خدمات توانمند سازی و توسعه دهنده کسب و کارهای نوآور و نو پا در قالب ایجاد و مدیریت شتاب دهنده کسب و کارها ، تولید و پشتیبانی نرم افزارهای سفارش مشتری ، ارائه و پشتیبانی بسته های نرم افزاری و سی دی اطلاعاتی تولید داخل ، ارائه و اجرا و پشتیبانی شبکه داده ها ، طراحی و توسعه بازیهای رایانه ای خدمات اینترنت ، تهیه و تولید و نگهداری تعمیر سیستم های ای سی تی، ایجاد و برقراری ارتباط مجازی بین صاحبان کسب و کار ، تامین کنندگان و توزیع کنندگان کالا و خدمات و مصرف کنندگان به روش تجارت الکترونیک ، ارائه فضای آنلاین برای خریداران و فروشندگان کالا و خدمات ، مدیریت تجاری برای خدمات دهندگان آزاد ، درصورت لزوم پس از اخذ مجوزهای لازم از مراجع ذیربط مدت فعالیت : از تاریخ ثبت به مدت نامحدود مرکز اصلی : استان تهران - منطقه ۱۴ ، شهرستان تهران ، بخش مرکزی ، شهر تهران، محله ونک ، خیابان شیخ بهایی ، خیابان برزیل غربی ، پلاک ۱۳۶ ، طبقه چهارم ، واحد جنوبی کدپستی ۱۴۳۵۸۱۴۹۴۷ سرمایه شخصیت حقوقی عبارت است از مبلغ ۲۰۰۰۰۰۰۰۰ ریال نقدی منقسم به ۱۰۰ سهم ۲۰۰۰۰۰۰ ریالی تعداد ۱۰۰ سهم آن با نام عادی مبلغ ۷۲۰۰۰۰۰۰ ریال توسط موسسین طی گواهی بانکی شماره ۳۲/۲۱۷/۱۲۲۵ مورخ ۱۳۹۸/۱۲/۲۵ نزد بانک بانک تجارت شعبه میدان هفت تیر با کد ۲۱۷ پرداخت گردیده است والباقی در تعهد صاحبان سهام می باشد اعضا هیئت مدیره آقای حسن یوسف زاده به شماره ملی ۲۸۰۲۸۶۸۶۷۵ و به سمت عضو هیئت مدیره به مدت ۲ سال و به سمت مدیرعامل به مدت ۲ سال خانم ناتالیا گربنکو به شماره ملی ۴۷۱۱۷۵۷۹۳۷ و به سمت عضو هیئت مدیره به مدت ۲ سال و به سمت نایب رئیس هیئت مدیره به مدت ۲ سال آقای صمد یوسف زاده به شماره ملی ۴۹۳۹۳۸۵۴۶۹ و به سمت رئیس هیئت مدیره به مدت ۲ سال و به سمت عضو هیئت مدیره به مدت ۲ سال دارندگان حق امضا : کلیه اسناد و اوراق بهادار و تعهدآور شرکت از قبیل چک ، سفته ،بروات ،قراردادها و عقود اسلامی و اوراق عادی و اداری با امضاء مدیر عامل یا رئیس هیات مدیره هر یک به تنهایی همراه با مهر شرکت معتبر می باشد. اختیارات مدیر عامل : طبق اساسنامه بازرسان آقای علی جعفر محب علیان به شماره ملی ۰۰۵۳۱۳۳۲۵۰ به سمت بازرس اصلی به مدت یک سال مالی آقای ابراهیم الماسی به شماره ملی ۲۸۰۲۵۳۴۶۱۰ به سمت بازرس علی البدل به مدت یک سال مالی روزنامه کثیر الانتشار آفرینش جهت درج آگهی های شرکت تعیین گردید. ثبت موضوع فعالیت مذکور به منزله اخذ و صدور پروانه فعالیت نمی باشد.

۷۴-د **سازمان ثبت اسنادواملاک کشور اداره ثبت شرکت ها و موسسات غیرتجاری تهران (۸۳۹۶۸۹)**

آگهی تغییرات شرکت نوشداروی توسن سلامت شرکت سهامی خاص

به شماره ثبت ۳۹۸۴۵ و شناسه ملی ۱۰۳۸۰۵۵۷۰۳۰

به استناد صورتجلسه مجمع عمومی عادی بطور فوق العاده مورخ ۱۳۹۷/۰۷/۰۱ تصمیمات ذیل اتخاذ شد : اقای هادی غلامی کد ملی ۰۷۳۱۱۴۴۸۸۰ و خانم پروانه کاظمی کد ملی ۰۹۳۷۷۱۷۰۶۱ و خانم نرجس رضائی کد ملی ۰۷۶۹۰۱۴۶۰۷ به سمت اعضا اصلی هیئت مدیره برای مدت دو سال انتخاب گردیدند. اقای غلامحسین اسماعیل زاده کد ملی ۰۹۲۰۰۱۲۶۹۸ به سمت بازرس اصلی و اقای اصغر اسماعیل زاده کد ملی ۰۹۴۲۲۱۶۳۹۳ به سمت بازرس علی البدل برای مدت یکسال تعیین گردیدند . روزنامه آفرینش جهت درج اگهی های شرکت تعیین شدند.

۳۲۹-ش **اداره کل ثبت اسناد و املاک استان خراسان رضوی اداره ثبت شرکت ها و موسسات غیرتجاری مشهد (۸۴۳۵۸۳)**

آگهی تغییرات شرکت صنایع نسوز پرتو دادمهر خراسان شرکت سهامی خاص

به شماره ثبت ۶۱۸۹۴ و شناسه ملی ۱۴۰۰۶۸۸۵۳۸۶

به استناد صورتجلسه مجمع عمومی عادی سالیانه مورخ ۱۳۹۸/۰۴/۲۵ تصمیمات ذیل اتخاذ شد : - اعضاء هیئت مدیره به قرار ذیل تعیین گردیدند: آقای حسن حقانی قرایی به شماره ملی ۰۷۰۳۱۱۵۳۲۴ خانم زهرا عباسی به شماره ملی ۰۷۰۳۱۶۱۱۸۰ خانم صدیقه حقانی قرایی به شماره ملی ۰۹۴۲۴۵۴۹۶۰ برای مدت دو سال انتخاب گردیدند. - آقای حمید صفری زاده به شماره ملی ۰۹۴۲۱۵۴۳۵۵ به عنوان بازرس اصلی ، آقای مهدی اسدی بکاولی به شماره ملی ۰۷۰۱۵۷۰۱۱۳ به عنوان بازرس علی البدل برای مدت یک سال مالی انتخاب گردیدند. - روزنامه کثیرالانتشار آفرینش جهت درج آگهی های شرکت تعیین شد.

۳۳۱-ش **اداره کل ثبت اسناد و املاک استان خراسان رضوی اداره ثبت شرکت ها و موسسات غیرتجاری مشهد (۸۴۳۶۳۰)**

آگهی تغییرات شرکت صنایع نسوز پرتو دادمهر خراسان شرکت سهامی خاص

به شماره ثبت ۶۱۸۹۴ و شناسه ملی ۱۴۰۰۶۸۸۵۳۸۶

به استناد صورتجلسه هیئت مدیره مورخ ۱۳۹۸/۰۴/۲۵ تصمیمات ذیل اتخاذ شد : - سمت اعضاء هیئت مدیره به قرار ذیل تعیین گردیدند: ـ آقای حسن حقانی قرایی به شماره ملی ۰۷۰۳۱۱۵۳۲۴ به سمت رئیس هیئت مدیره ـ خانم زهرا عباسی به شماره ملی ۰۷۰۳۱۶۱۱۸۰ به سمت نایب رئیس هیئت مدیره ـ خانم صدیقه حقانی قرایی به شمارملی ۰۹۴۲۴۵۴۹۶۰ به سمت مدیر عامل و عضو هیئت مدیره برای مدت دوسال انتخاب گردیدند. کلیه اسناد و اوراق بهادار و تعهدآور شرکت از قبیل چک ، سفته ، بروات ، قراردادها و عقوداسلامی با امضاء مدیر عامل همراه با مهر شرکت معتبر می باشد.

۳۳۳-ش **اداره کل ثبت اسناد و املاک استان خراسان رضوی اداره ثبت شرکت ها و موسسات غیرتجاری مشهد (۸۴۳۶۵۱)**

میز خبر

صادرات ۲۲۱.۵ هزار تنی شرکت‌های بزرگ فولادی در فروردین ۹۹



حجم صادرات شرکت‌های بزرگ فولاد ساز کشور در نخستین ماه امسال(فروردین) به رقم ۲۲۱ هزار و ۵۹۲ تن رسید که بیش از ۴۶ درصد آن سهم فولاد خوزستان است.

خبرنگار ایرنا برپایه جداول آماری عملکرد شرکت‌های ذوب آهن، فولاد مبارکه، فولاد خوزستان، هرمزگان، فولاد کاوه جنوب و بناب پیرامون مقایسه عملکرد صادرات فروردین امسال نسبت به سال گذشته افت ۴۹ درصدی را خاطرنشان ساخته است.

براساس ارزیابی عملکرد شرکت‌های یاد شده در نخستین ماه سال ۹۹، بیشترین رشد صادرات با ۶۰ درصد، مربوط به صدور بیلت توسط فولاد کاوه جنوب به میزان ۴۰ هزار تن است.

همچنین بالاترین میزان کاهش صادرات در فروردین امسال مربوط به فولاد مبارکه با رقم هشت هزار و ۴۲۲ تن است که در مقایسه با ماه مشابه در سال ۹۸ افت ۸۵ درصدی دارد.

فولاد خوزستان هم در نخستین ماه امسال با رقم ۱۰۲ هزار و ۳۷۳ تن صادرات با وجود کاهش ۶۰ درصدی نسبت به ماه مشابه پارسال، اما بیش از ۴۶ درصد از مجموع صادرات را به خود اختصاص داد.

معاون امور معادن وصنایع معدنی وزارت صنعت، معدن و تجارت آمار صادرات فولاد در سال گذشته را در اردیبهشت ماه جاری در مصاحبه ویدئو کنفرانسی با خبرنگاران در محل این وزارتخانه بیش از ۹ میلیون تن اعلام کرد، اما انجمن تولید کنندگان فولاد ایران در نامه ای که در ارتباط با شرایط صادرات خطاب به وزیر صنعت پیشین نوشت، رقم ۱۱ میلیون تن را ذکر کرد.

انتظار می رود در افق ۱۴۰۴ میزان صادرات فولاد کشور به رقم ۱۴ میلیون تن برسد که هفت میلیون تن آن به صدور شمش اختصاص دارد و بقیه مربوط به تولیدات فولادی است.

عقبگرد ۲۰۰ هزار تومانی قیمت سکه در بازار



هر قطعه سکه تمام بهار آزادی طرح جدید در بازار آزاد تهران چهارشنبه با افت حدود ۲۰۰ هزار تومانی قیمت نسبت به دیروز به رقم هفت میلیون و ۵۰ هزار تومان فروخته شد.به گزارش ایرنا، هر قطعه سکه تمام بهار آزادی طرح قدیم نیز در ساعت ۱۳ امروز ۶ میلیون و ۸۵۰ هزار تومان قیمت‌گذاری شد.

همچنین نیم سکه نیز سه میلیون و ۷۰۰ هزار تومان، ربع سکه دو میلیون و ۵۰ هزار تومان و هر قطعه سکه گرمی یک میلیون تومان تعیین قیمت شد.

هر گرم طلای خام ۱۸ عیار ۶۸۷ هزار تومان و هر مثقال طلا نیز ۲ میلیون و ۹۸۰ هزار تومان ارزش‌گذاری شد.

قیمت اونس طلا امروز حدود دو دلار پایین آمد و به یک هزار و ۷۰۳ دلار رسید. پیش‌بینی‌ها حاکی از رشد بیشتر آن در هفته‌های آتی است.

عامل اصلی رشد قیمت طلا و سکه در معاملات روزهای اخیر، افزایش قیمت دلار در داخل و همچنین چشم انداز رشد بهای اونس در بازارهای جهانی است.

در دوره بلند مدت ۵۱ ساله؛

میزان بارش‌های کشور ۳۳درصد رشد کرد

میزان بارش‌های کشور درسال آبی جاری(ابتدای مهرماه۹۸) تا ۲۳ اردیبهشت ماه در مقایسه با میانگین یازده ساله اخیربا بارش ۲۱۲.۹ میلیمتر، هم براساس گزارش تازه دفتر مطالعات پایه منابع شرکت مدیریت منابع آب ایران رشد ۴۲ درصدی دارد.

به گزارش ایرنا، وضعیت بارش‌های کشور درسال آبی جاری اما نسبت به دوره مشابه سال آبی پارسال(ابتدای مهرماه۹۷ تا پایان شهریور۹۸) تا ۲۳ اردیبهشت ماه همان سال رشد منفی دارد به این معنا که امسال از ابتدای سال آبی جاری تا ۲۳ اردیبهشت ۳۰۲.۸ میلیمتر بارش رخ داده درحالی میزان آن در سال گذشته ۳۲۱.۸ میلیمتر بوده است.

کشورمان دارای ۶ حوضه اصلی آبریز شامل دریای خزر، خلیج فارس و دریای عمان، دریاچه ارومیه، فلات مرکزی، مرزی شرق و قره قوم است که امسال وضعیت بارش‌ها درسه حوضه دریای خزر، خلیج فارس و دریای عمان و دریاچه ارومیه نسبت به مدت مشابه پارسال رشد منفی دارد.

میزان بارش‌های حوضه آبریز دریای خزر درسال آبی جاری(مهرماه ۹۸ تا ۲۳ اردیبهشت) ۴۱۷.۸ میلیمتر است اما پارسال و در همین بازه زمانی ۴۹۵.۱ میلیمتر بارش داشته است.

حوضه آبریز خلیج فارس و دریای عمان هم وضعیتی مشابه دارد به گونه‌ای که از ابتدای مهرماه ۹۸ تا بیست و سوم اردیبهشت ۴۴۰.۲ میلیمتر بارندگی را تجربه کرده درحالی که در مدت مشابه پارسال ۵۲۶.۴ میلیمتر بارش را به ثبت رسانده است.

وضعیت بارش در حوضه آبریز دریاچه ارومیه از ابتدای سال آبی جاری و تا ۲۳اردیبهشت ۳۳۹.۹ میلیمتر و درمدت مشابه پارسال ۴۷۱.۴ میلیمتر بوده که کاهش محسوس را دارد.

روند بارش‌ها درسه حوضه آبریز فلات مرکزی، مرزی شرق و قره قوم اماروند مثبتی نسبت به مدت مشابه پارسال دارد و در این میان وضعیت بارش در حوضه آبریز مرزی شرق از همه بهتر است.

تریبون

فرماندار فیروزکوه:

تکمیل کارگاه قالی بافی برای اشتغال بانوان عشایر در فیروزکوه

فیروزکوه-ایرج صادقعلی

فرمانـدار فیروزکوه گفت: کارگاه قالی‌بافی با ۶۰ درصد پیشـرفت برای اشتغال بانوان عشایر در فیروزکوه در حال تکمیل است.

بـه گزارش خبرنگار آفرینش، مهدی یوسـفی جمارانی در در نشسـت بررسـی مشکلات امور عشایر اظهار داشـت: از جمله اقدامات صورت گرفته در خصوص عشـایر بهسـازی، مرمت معابـر، خطوط انتقـال آب و احداث ۱۵ چشمه سرویس بهداشتی بود و ایجاد منبع آب نیز در حال اجرا است.

یوسـفی جمارانـی گفت: ایجـاد لوله‌هـای فلـزی بـر روی رودخانه‌ها، یکی از اقداماتی اسـت که در راسـتای رفع مشـکل عبـور آب از ایل‌راه‌ها در سال گذشته با همفکری تیم مشاور و امور عشایر شهرستان فیروزکوه انجام شد.

وی بیان داشـت: به منظـور ایجاد ظرفیت برای بانوان عشـایر، کارگاه قالی‌بافی با ۶۰ درصد پیشرفت در حال تکمیل است که می‌تواند به اشتغال بانوان کمک کند.

فرماندار فیروزکوه بیان داشـت: با توجه به احـداث راه‌ها و اتوبان‌ها در گذشـته توجه چندانی به ایل‌راه‌ها نشـده بود، و باید تعیین تکلیف در این زمینه صورت گیرد تا ایل‌راه‌ها در آینده با تهدید مواجه نشوند.

یوسـفی جمارانی عنوان داشـت: به نظر می‌رسـد که در حـوزه منابع طبیعـی مدیریت متمرکز و هوشـمندانه در خصوص مراتـع وجود ندارد و فرآیند مدیریت در این خصوص باید توسط وزارت کشور و نمایندگان دولت در شهرستان‌ها و استان‌ها ساماندهی شود.

شهردار قدس:

نظارت شهرداری قدس بر عملیات حفاری دستگاه‌های خدمات رسان شهرقدس



شهرستان قدس- مژگان علیقارداشی

شـهردار قدس با اشـاره به مشـکلات عدیده شـهروندان قدس پس از حفاری‌های ادارات خدمات رسان، از نظارت و کنترل بر کلیه مراحل حفاری ادارات مربوطه به منظور هماهنگی هرچه بیشـتر و رعایت دستورالعمل‌های فنی و ایمنی توسط شهرداری قدس خبر داد.

مسـعود مختاری شـهردار قدس گفت: حفاری‌های غیراصولی و بدون برنامه‌ریزی صحیح یکی از مشکلاتی است که شهرقدس و مردم آن سالیان زیـادی با آن درگیر هسـتند و علاوه بـر زحمات تحمیلی به شـهروندان، بلای جان اعتبارات عمرانی و زیربنایی شهرداری شده است.

وی افـزود: حفاری‌های بزرگ و کوچک رها شـده در شـهرقدس یکی از تصاویـر آزاردهنـده‌ای بود که مردم در معابر اصلـی و فرعی با آن مواجه بودند.

شـهردار قدس بیان داشت: مجموعه مدیریت شهری دوره پنجم قدس بنابـر وظیفه خود و حق قانونی شـهروندان در خصوص برخورداری از معابر باکیفیت، سـاماندهی معابر شهری و تسطیح و آسـفالت چاله‌ها و نوارهای حفاری را در دسـتور کار خود قـرار داد.مهندس مختـاری توضیح داد: در همین راستا بارها در جلسـات مختلف نیز از ادارات خدمات رسان خواسته شـد که به منظور کاهش مشـکلات تحمیلی به شـهروندان و جلوگیری از هزینه‌کرد اضافی شـهرداری، هماهنگی و تعامل لازم را با شـهرداری قدس داشته باشند.

وی ادامه داد: در همین راستا و طی برنامه‌ریزی صورت گرفته، معاونت امور زیربنایی و ترافیک شـهرداری قدس از سـال ۹۹ بر کلیه عملیات‌های حفاری ادارات خدمات‌رسان در سطح شهرقدس نظارت خواهد کرد.

شهردار قدس خاطرنشـان کرد: این نظارت و کنترل بر مراحل مختلف حفاری شـامل نحـوه حفاری، ابعاد و مسـیر حفـاری، نحـوه خاکریزی و ترمیـم محل حفاری، نظارت بر عملکرد مشـاور حفـاری، نظارت بر رعایت دسـتورالعمل‌های ایمنی و محافظتی در حین عملیـات، هماهنگی لازم با سـازمان‌های مربوطه و دریافت گزارش مقادیر مرتبط به خسارت‌های ناشی از حفاری خواهد بود.

رئیس سازمان سیما، منظر و فضای سبز شهرداری اسلامشهر :

اصلاح و نوسازی پیاده راه های بوستان‌ها و فضای سبز شهری

اسلامشهر- بهاره عشقی صابر

هوشـمند عسـگریان گفت: اقداماتی که سـازمان سـیما منظر و فضای سبز شهری در دست گرفته ،تغییرات مثبتی را در چهره شهر ایجاد کرده است.

هوشـمند عسـگریان رئیس سازمان سـیما منظر و فضای سبز شهری شـهرداری اسلامشهر با اشاره به اهمیت توسعه فضای سبز در فراهم نمودن نشـاط شهروندی اظهار داشت: سازمان سـیما ، منظر و فضای سبز شهری در تلاش اسـت با اسـتفاده از تمامی امکانات موجود با توسعه بوستان‌ها و رسیدگی به آنها، سطح رفاه و نشاط شهروندی را ارتقا دهد.

وی از پروژه احداث پارک۶/۵ هکتاری شـهید حاج قاسـم سلیمانی به عنوان یکی از شـاخص‌ترین پروژه های در دسـت اقدام شهرداری نام برد و تاکید کرد:مراحل تکمیلی احداث این بوسـتان با پیشرفت قابل توجهی در حال انجام است که با اجرای آن، بوستانی با امکاناتی منحصر بفرد در منطقه جهت بهره برداری شهروندان خواهیم داشت.

عسگریان با اشاره به اینکه علاوه بر توسعه فضای سبز شهری و افزایش بوستان‌ها، بازسازی و نوسازی بوستان‌های قدیمی هم در دستور کار سازمان سیما، منظر و فضای سبز شهری قرار دارد، از اصلاح و نوسازی پیاده راه های بوستان‌ها و فضای سبز شهری خبر داد و گفت:در جهت رفاه حال شهروندان پیاده راه سازی بوستان‌های ساحل، ارکیده واوان، پارک خطی شاتره،بوستان مصطفی خمینی ، باغ ایرانی و پیاده راه باغ فیض نیز در حال انجام است .

رئیس سازمان سـیما، منظر و فضای سبز شهری شهرداری اسلامشهر در ادامه خاطر نشـان کرد: نصب پایه چراغ‌های تزیینی در بلوار بسیج ، رفع نواقص سیسـتم روشنایی پارک‌ها، زیباسـازی پل‌های عابر پیاده و فضاهای عمومی شـهر و ...از دیگر اقدامات این سـازمان اسـت که همگی در ارتقای فضای بصری و زیباسازی شهر تاثیرگذار هستند .

مدیرعامل شرکت آب منطقه‌ای آذربایجان‌شرقی:

نبود پوشش گیاهی؛ علت ۸۸ درصد خسارت‌های سیلاب در آذربایجان‌شرقی



تبریز-توفیقی

مدیرعامل شـرکت آب منطقه‌ای آذربایجان‌شـرقی گفـت: بیـش از ۸۸ درصد از خسـارت‌های سیلاب در این اسـتان در حوضه‌هـای آبریز دارای گیاهـی ضعیف یا فاقد پوشـش گیاهی روی داده است.

یوسـف غفـارزاده، افزود: پوشـش گیاهی در جـذب آب بـاران به خاک، تغذیـه آب زیرزمینـی و جلوگیـری از تشـکیل سـریع رواناب به عنوان عامل اولیه سیلاب نقش بسزایی ایفا می کند.

وی با بیان اینکه بیش از ۹۹ درصد خسارت های سـیلاب در رودخانه‌های فرعی و درجـه ۳ روی می دهد، اظهار داشت: در این رودخانه ها به طور عمده آب دائمی و فصلی جریان نداشته و فقط در زمان‌های بارندگی یا رگبار شـدید، سیل در آن‌ها روی می‌دهد.

مدیرعامـل شـرکت آب منطقه‌ای آذربایجان‌شرقی گفت: این استان منطقه ای کوهستانی بوده که حدود ۴۰ درصد از سـطح آن را کوهستان، ۳۸ درصد را تپه ماهورهـا و ۳۲ درصد را زمین‌های همـوار مانند دشـت و جلگه‌های میان کوهی تشکیل داده است.

غفـارزاده، ادامـه داد: کوهسـتانی بـودن، کاهش پوشـش گیاهی به علت خشکسـالی‌های متعـدد، از بین رفت مراتع بالادست حوضه‌های آبریز، حفظ نکـردن مسـیر عبور سـیلاب به طول بیـش از ۲۵ هـزار کیلومتـر، تغییـر کاربـری اراضی همجـوار رودخانه ها و مسـیل ها، رگبارهای تند و نقطه ای و احداث سـازه‌های غیرفنی و غیراصولی بر روی رودخانه‌ها و مسـیل‌ها از عمده عوامل مسـتعد بودن این اسـتان برای جاری شدن سیل است.

وی بـا بیان این‌که خطرات سـیل همه شهرهای استان را تهدید می کند، یادآوری کرد: همه شـهرها باید از بابت خطرات سـیل و پهنه بندی سیلاب به طـور علمی مورد مطالعـه قرار گیرند و در این راستا شرح خدمات این مطالعات توسـط شـرکت آب منطقـه‌ای تهیه و به تصویب جلسه مدیریت بحران استان رسیده است.

مدیرعامـل شـرکت آب منطقه‌ای آذربایجـان شـرقی گفـت: در صورت تحقق اعتبارهای مورد نیـاز، مطالعات پهنه بندی سـیلاب مناطـق جمعیتی اسـتان در ۲ سال انجام و به دقت نقاط پرخطر شناسایی می‌شود.

مدیر عامل شرکت آبفای اصفهان تاکید کرد:

کیفیت آب شرب در تمام شهرها و روستاهای تحت پوشش طرح آبرسانی اصفهان بزرگ یکسان است



اصفهان –راعی

مدیرعامل شـرکت آبفای اسـتان اصفهـان اعلام کرد: تمام شـهرها و روستاهایی که تحت پوشش طرح آبرسانی اصفهان بزرگ قرار دارند،از کیفیت یکسان آب شرب برخوردار هستند.

مهندس هاشـم امینی در جمع مدیـر و کارکنان مرکز پایـش و نظارت بر کنترل کیفیت آب و فاضلاب کـه موفـق به اخـذ اسـتاندارد بین المللـی ۱۷۰۲۵ کنتـرل کیفیت شـدند، گفت:کارکنـان در این بخش بایـد با مطالعـه و تحقیـق جامع درصدد شناسـایی آلاینـده های نو ظهورباشـند و تاثیر ایـن نوع آلاینده ها بـر کیفیـت آب و فاضـلاب را مورد بررسـی قرار دهند.

وی بـا بیـان اینکـه مطالعـه و تحقیـق پیرامون چگونگـی ارتقای کیفیت آب از عوامل موثر در افزایش رضایتمندی مردم در ارائه خدمات این صنعت می‌باشد، اظهار داشـت: باید با مطالعه و تحقیقات دقیقی که در راستای دانش روز دنیا باشد، راه‌های ارتقای کیفی آب شـرب را شناسـایی و مورد بررسی قرار داد تا مردم در هر شرایطی هیچ گونه دغدغه‌ای در رابطه با کیفیت آب شرب نداشته باشند.

وی با اشـاره به اینکه درحـال حاضر کیفیت آب شرب مطابق با استانداردهای تعریف شده است، عنوان کرد:کیفیت آب شـرب خط قرمز صنعت اسـت، مردم مطمئن باشـند که آب شرب عاری از هر گونه آلاینده میکروبی و شـیمیایی در اختیار آنها قـرار می‌گیرد و کاملا مورد تایید مراکز ذیصلاح است.

مدیرعامل شـرکت آب و فاضلاب اسـتان اصفهان با تاکید بر استقرار آزمایشـگاه‌های سیار آب شرب در مکان‌های مورد نیاز تصریح کرد: آزمایشـگاه‌های سیار بایـد در مکان‌هایـی که وجـود آنها ضـروری به نظر می‌رسـد استقرار یابند تا سلامت و کیفیت آب به طور مستمر مورد بررسی قرار گیرد.

مهندس هاشم امینی با بیان اینکه مردم هیچ گونه نگرانـی در رابطه با وجود ویروس کرونا در آب شـرب نداشته باشـند خاطرنشان ساخت:کیفیت آب شرب از لحـاظ کدورت، کلرباقیمانده ، Ph و دیگر پارامترها به صورت آنلاین در تصفیه خانه آب باباشـیخعلی بررسی می‌شـود، همچنین از طریق سـامانه های تله متری و پایش کیفیت آب شرب در شبکه توزیع استان به طور آنلاین مورد بررسی قرار می‌گیرد، بنابراین این اطمینان خاطر را به مردم می‌دهیم که احتمال ویروس کرونا در آب صفر است .

مدیرعامل شرکت آب و فاضلاب استان اصفهان به دوران پسـا کرونا اشـاره کرد و افزود:کارکنان در مرکز پایـش و نظارت بر کنترل و کیفیت آب و فاضلاب باید به مطالعاتی در زمینه تاثیرات ویروس کرونا بر فاضلاب بپردازنـد و تحقیقاتی در این رابطـه با این موضوع در دستور کار قرار دهند.

مدیرعامل سازمان منطقه آزاد انزلی:

مجوز سرمایه‌گذاری خارجی برای سه واحد تولیدی منطقه آزاد انزلی صادر شد

رشت-سیده حدیث میرزاده

به گـزارش مدیریـت روابط عمومـی و امور بین الملل سـازمان منطقـه آزاد انزلی، دکتـر محمد ولی روزبهان رییـس هیأت مدیره و مدیرعامل سـازمان با بیان اینکه مجوز تضمین سـرمایه‌گذاری خارجی برای سـه واحد تولیدی منطقه آزاد انزلی از سـوی سازمان سـرمایه گـذاری و کمک‌های اقتصادی و فنی کشـور صادر شده، اظهار داشت:براین اساس واحدهای تولیدی این منطقه جهت جذب سـرمایه گذار جدید و افزایش میزان سـرمایه گذاری خارجـی، مجوزهای تضمین را دریافت نمودند.

وی حوزه فعالیت سـه واحد تولیدی منطقه متبوع خـود را در زمینه تولید سـیلندرهای چاپ، دسـتگاه دیـاگ خـودرو و تولیـد خودروهـای امـداد و نجات اعـلام کـرد و افزود:با مجـوز تضمین سـرمایه‌گذاری خارجی صـادره، زمینـه افزایش حجم سـرمایه لازم جهـت تولیـد محصولات جدیـد، گسـترش ظرفیت تولیـد و بهره‌گیـری از تکنولـوژی جدیـد در مسـیر تکمیل خط تولید برای سـه واحد تولیدی فوق فراهم می‌شود.

مدیـر عامل سـازمان منطقـه آزاد انزلـی ویژگی مشـترک سـه واحد تولیدی فوق را جذب شـریک و سـرمایه‌گذاری خارجـی، انتقـال دانـش و تکنولوژی جدیـد، صـادرات محور بـودن و بی نیازی کشـور از واردات از طریـق تأمین نیازهای داخلـی عنوان نمود و گفت: سـازمان منطقه آزاد انزلی در راسـتای اجرای بسـته‌های حمایتی و تشـویقی خود از سرمایه‌گذاران تولیدی-صادراتی، با همـکاری وزارت اقتصاد و دارایی نسـبت به صدور مجـوز تضمین سـرمایه‌گذاری برای سـه شـرکت مزبور اقدام نموده کـه بـه افزایش حجم سـرمایه خارجی این سـه شـرکت به حدود مجموع ۲۰ میلیون دلار شده است.

رییـس هیأت مدیره و مدیرعامل سـازمان منطقه آزاد انزلی در خصوصی دستاوردهای همکاری با وزارت اقتصاد و سـازمان سرمایه گذاری کشور چنین توضیح داد: همکاری بین نهادی در راستای اجرای هرچه بهتر مقررات سـرمایه گذاری در مناطـق آزاد و حمایت از سـرمایه گذار خارجی به ایجاد انگیزه برای گسـترش فعالیت، توسـعه طرح‌های سـرمایه گـذاری و جذب سـرمایه گذاران جدید منجر می‌شود و با توجه به مزایا و معافیت‌های مناطق آزاد و به ویژه ویژگی‌های منحصر به فرد منطقه آزاد انزلی در عرصه روابط کشـورمان با اتحادیه اقتصادی اوراسـیا و کریدورهـای بین المللی، توسعه چنین همکاری‌هایی دستاوردهایی چون جذب سـرمایه گذاران بیشتر خارجی، افزایش میزان تولید و اشـتغالزایی و به تبع آن اجرایی شـدن راهبرد جهش تولید را به همراه خواهد داشت.

مدیرعامل سـازمان منطقه آزاد انزلی با بیان اینکه با مجوز تضمین سـرمایه گذاری خارجی صادر شـده، سـه شـرکت تولیدی ایـن منطقـه، دارای حقوق و تسـهیلاتی از قبیل برخورداری از حقوق، حمایت‌ها و تسـهیلات یکسان با سـرمایه گذاری داخلی، انتقـال آزادانـه اصل سـرمایه و منافع ناشی از سرمایه گذاری در کشـور بصـورت ارز و یـا کالا و ارائه تسـهیلات و همچنین ارایه روادید اقامت سـه سـاله در ایران برای سرمایه گذاران خارجی،مدیران، کارشناسان و بستگان درجـه یک آنها و امکان تمدید آن می‌شـوند؛ افزود: از سـوی دیگر براساس این مجوز، امکان ارجاع اختلافات سـرمایه گذاری به مراجع بیـن المللی و انتخاب روش سرمایه گذاری در طرح مورد نظر بصورت سرمایه‌گذاری مسـتقیم خارجی(FDI) یا ترتیبات قراردادی از جمله روش هـای BoT ، بای بک و مشـارکت مدنی توسط سرمایه گذار، نیز فراهم می‌شود.

گفتنی اسـت؛ براسـاس قانون تشـویق و حمایت سرمایه‌گذاری‌های خارجی کشـورمان سرمایه‌گذاران خارجی میتوانند بخشـی از سـرمایه خـود را از منابع داخلـی و خارجی بصورت وام تهیه نمایند و از مزایایی چون معافیت مالیاتی هم عـرض معافیت‌های مالیاتی مناطق آزاد برخوردار شوند.

میز خبر

ضرورت هم‌افزایی برای مقابله با خطرات احتمالی سیل در آذربایجان‌شرقی

تبریز-توفیقی

معاون اجتماعی و پیشـگیری از وقوع جرم دادگستری آذربایجان‌شرقی با اشـاره به لزوم همکاری تمام نهادهای دولتی و هم‌افزایی آنان با مسوولان آب، گفت: حفاظت از منابع آب و مقابله با خطرات احتمالی سـیلاب بسیار ضروری است.

احمـد موقری در یـک گفت و گوی خبـری اظهار کرد: دادگسـتری آذربایجان شـرقی همواره آمادگی همکاری با آب منطقه ای اسـتان را برای حفاظت کمی و کیفی منابع آب سـطحی و زیرزمینی چه در بعد پیشگیری و چه در خصوص رسیدگی به جرایم آبی را دارد.

وی افزود: به خاطر مسئولیت زیادی که به خاطر حجم بالای رودخانه ها و طول مسیل‌ها در استان بر دوش آب منطقه ای آذربایجان شرقی گذاشته شده، رصد تمام این مسیل ها در هر لحظه غیرممکن است.

وی ادامـه داد: بر این اسـاس لزوم همکاری همـه جانبه تمام نهادهای دولتی و به ویژه شهروندان با شرکت آب منطقه ای در گزارش تخلفات آبی اعم از تجاوز به حریم و بستر رودخانه، برداشت غیرمجاز از آب های سطحی و زیرزمینی و حفر چاه های غیر مجاز به شدت حس می‌شود.

موقـری بـا اعـلام اینکه بـرای گـزارش تخلفـات نیازی بـه مراجعه حضـوری بـه مراجع قضایی نیسـت، خاطرنشـان کـرد: سـامانه مردمی سجام (سـامانه جامع اطلاعات مردمی) به نشـانی sajam.adliran.ir و www.sajam.scpd.ir در معاونـت اجتماعـی و پیشـگیری از جرم قوه قضاییـه برای گـزارش تخلف‌های احتمالی و رسـیدگی مراجـع قانونی در دسـترس مردم قرار گرفته که بسـتر مناسبی برای گزارش تخلفات آبی نیز محسوب می‌شود.

وی با اشاره به این که سیلاب به عنوان یک روند طبیعی اتفاق می افتد و نوع برخورد ما با طبیعت است که آن را از یک پدیده طبیعی به یک بلای طبیعی تبدیل می کند، اظهار کرد: اکنون که سـال های خشکسالی شدید را پشت سـر گذاشته ایم و شاهد افزایش نسـبی آورد رودخانه ها هستیم، لازم اسـت با رعایت حریم و بسـتر و حق مجاز برداشـت از رودخانه ها و آب های زیرزمینی، امکان استفاده بهینه و عادلانه را برای همه بهره برداران فراهم کنیم.

مدیر عامل شرکت توزیع برق مازندران:

افزایش ۳ درصدی تعداد مشترکان توزیع برق مازندران در سال ۹۸

ساری-رقیه سامع

مدیر عامل شـرکت توزیـع برق مازندران از افزایـش ۳ درصدی تعداد مشترکان این شرکت در سال ۹۸ خبر داد .

مهندس رضا غفاری در آسـتانه ی دهم اردیبهشت روز صنعت برق ایران ضمن گرامی داشـت این روز و تبریک و تقدیر و تشـکر از مجموعه تلاشـگر صنعـت برق در عرصـه های مختلف گفت : در سـال ۹۸ تعـداد ۴۲ هزار و ۸۱۰ مشترک به تعداد مشترکان شرکت توزیع برق مازندران افزوده شده است.

وی افزود: در حال حاضر تعداد مشترکان به یک میلیون و ۴۲۵ هزار و ۱۵۸ مشترک رسیده است.

مدیر عامل شرکت توزیع برق مازندران همچنین از افزایش یک درصدی مصرف مشترکان در فروردین ۹۹ نسبت به مدت مشابه سال قبل خبر داد.

غفاری خاطر نشـان کرد: درفروردین سال ۹۸ میزان مصرف مشترکان ۴۴۷ هـزار و ۷۶۴ مـگاوات سـاعت بـوده که در سـال ۹۹ ایـن میزان به ۴۵ هزار و ۱۱۵ مگاوات سـاعت رسیده اسـت .وی یادآور شد: در فروردین ۹۹ میزان مصرف مشـترکان ۶۳۵۱ مگاوات سـاعت افزایش داشـته است.

مدیر عامل شـرکت توزیع برق مازندران همچنین اظهار داشـت : در سـال ۹۸ خطوط توزیع شـبکه های توزیع برق مازنـدران ۴۷۷ کیلومتر افزایش یافته که خطوط توزیع مازندران به حدود ۲۹ هزار کیلومتر رسـیده اسـت و تعداد ۱۴۷۵ دسـتگاه پسـت توزیع در حوزه مازندران نصب که در حال حاضر تعداد پسـت های توزیع به ۳۴ هزار و ۵۰ دسـتگاه با ظرفیت ۴۲۰۸ مگاولت آمپر رسـیده است .وی افزود:در تابستان سال ۹۸ با همکاری مردم و مسـئولان و قشـرهای مختلف و تعرفه های صنعتی ، کشاورزی ، خانگی، اداری و ...به میزان ۲۱۰ مگاوات مدیریت مصرف و پیک سایی شده است.

برگزاری دوره ی آموزش کارکنان بصورت مجازی در شرکت نفت و گاز مسجدسلیمان

اهواز-محمدی

رییـس اداره آموزش شـرکت بهره برداری نفت و گاز مسجدسـلیمان از برگزاری دوره آموزش کارکنان این شرکت بصورت مجازی و آنلاین خبر داد .

رسـول احمدی با اعلام این خبر اظهار داشت: با توجه به شرایط خاص حاکـم بر جامعه و به منظور حفظ سـلامتی کارکنان بعنوان سـرمایه‌های ارزشمند سازمانی و از طرفی لزوم بروز رسانی اطلاعات و مهارت‌های شغلی کارکنان؛ نخسـتین بار دوره های آموزشـی بصورت مجازی و آنلاین برگزار گردید .

وی افـزود: اولیـن دوره ی آموزشـی مجـازی و آنلایـن بـا عنـوان پروانه کار سـرد و گـرم بـا حضـور همزمـان ۲۰ نفر از پرسـنل واحدهـای عملیاتی قلعه نار – لب سفید – هفتکل و مسجدسلیمان با استفاده از تلفن همراه انجام شد.

رییـس اداره آموزش شـرکت بهره برداری نفت و گاز مسجدسـلیمان همچنیـن از برنامه‌ریزی برای ادامه‌ی سـایر دوره های آموزشـی تخصصی بصورت مجازی خبر داد و گفت: با توجه به اهمیت رعایت الزامات بهداشتی و فاصله گذاری اجتماعی و به منظور استفاده از ظرفیت‌های آموزش آنلاین که میتواند به کاهش هزینه ها و رضایت‌مندی پرسنل منجر شود ، با اولویت دوره های HSE برای سایر دوره های آموزشی کارکنان در حال برنامه‌ریزی و مهیا کردن شـرایط و مقدمات برگزاری دوره‌های آموزشی بصورت آنلاین و مجازی می‌باشیم .

بازدید معاون مدیر عامل شرکت ملی نفت ایران از تاسیسات شرکت نفت و گاز آغاجاری

اهواز-محمدی

مهنـدس علیخانی معاون مدیر عامل شـرکت ملی نفـت ایران در امور تولید از تاسیسات مارون ۲ و شیرخانه های شرکت بهره برداری نفت و گاز آغاجاری بازدید کرد.

وی در این بازدید با مدیران شـرکت بهـره برداری نفت و گاز آغاجاری دیدار و گفتگو کرد.

این بازدید که با حضور کارشناسـان مهندسـی فـرآورش وپروژه های تزریق گاز شـرکت ملی مناطق نفت خیز جنوب همراه بود با هدف بررسـی آخرین وضعیت طرح هدایت مخلوط مایعات گازی و نفت آزادگان به تلمبه خانـه نفت اصفهان انجام شـد.پروژه هدایت مخلوط مایعـات گازی و نفت آزادگان توسـط خط لوله ۳۲ اینچ از غرب کارون به سمت بوستر امیدیه از طرح‌های شرکت ملی نفت ایران است.

ورزشی
روزنامه سیاسی، آموزشی، فرهنگی، اجتماعی، ورزشی و اقتصادی
پنجشنبه ◆ ۲۵ اردیبهشت ۱۳۹۹ ◆ شماره ۶۳۹۱ ◆ سال بیست ودوم

آفرینش

صاحب امتیاز: دکتر عبدا... جاسبی
مدیر مسوول: مهندس عباس جاسبی
نشانی: تهران، خیابان کریم خان زند
خیابان استاد نجات اللهی
کوچه جرج جرداق (افشین)، پلاک ۲۷
تلفن: ۸۸۸۹۰۴۹۲ - نمابر: ۸۸۸۹۸۴۸۳
تلفن سازمان آگهی ها: ۵ و ۸۸۸۹۴۶۱۴

نمابر سازمان آگهی ها: ۸۸۸۹۶۸۵۵
پست الکترونیکی: info@afarinesh-daily.com
سایت: www. Afarinesh-daily. com
منشور اخلاق حرفه‌ای اصحاب آفرینش:
afarineshdaily.ir/afarinesh/News.aspx?NID=157518
چاپ: گلریز تلفن: ۶۶۷۹۵۴۴۲

خبرنامه

کالبدشکافی ماجرای جدایی استرا از استقلال

هنوز در مورد اتفاقاتی که باعث شد استراماچونی در حالی که با استقلال در حال اوج گرفته بود، قراردادش را با آبی‌ها فسخ کند سوال‌های بی جواب زیادی باقی مانده است. مساله‌ای که هنوز نگفته هایی در مورد آن اتفاق باقی است که چرا این مربی به یکباره روز بازی تیمش با پیکان ایران را به همراه دستیارانش برای همیشه ترک و به زادگاهش ایتالیا برگشت.

اتفاقاتی که اگر شاید طور دیگری رقم می‌خورد حالا استراماچونی همچنان در ایران بود و آن وقت استقلالش حسابی در کورس قهرمانی قرار داشت. کالبدشکافی ماجراهای ۱۸ آذر ۱۳۹۸ و بازی این تیم با پیکان ما را به شب قبل این بازی برمی گرداند که اتفاقات آن شب اسباب جدایی استراماچونی را فراهم کرد.

شب قبل بازی خلیل زاده، فتحی و سلطانی مدیران باشگاه دور هم جلسه‌ای داشتند تا درخصوص ماجرای فسخ قرارداد استراماچونی جلسه‌ای با هم داشته باشند. در آن جلسه فتحی، مدیرعامل سابق آبی‌های پایتخت با توجه به پیچیده شدن روابطش با استراماچونی درخواست استعفا داد تا به خاطر این شرایط، استقلال لطمه نخورد. خواسته‌ای که با موافقت مواجه شد و برخلاف این که می‌گویند دو تن از اعضای باشگاه به خانه استراماچونی رفتند اما او نبوده، این مربی ایتالیایی برعکس این صحبت‌ها منتظر یک خبر از این جلسه یعنی همان استعفای فتحی بوده تا به کارش در استقلال ادامه دهد.

خبری که همان شب بازی به استرا رسید و این مربی پذیرفت که در صورت انجام این کار ایران بماند و به نظر می‌رسید همه چیز قرار است با استعفای داوطلبانه فتحی برای آرام ماندن جو استقلال به حالت عادی برگردد و تنش‌ها به این شکل از بین برود.

شنیده‌ها از یک نزدیک به باشگاه استقلال حکایت از آن دارد که بعد توافق انجام گرفته بین فتحی و خلیل زاده که امیر سلطانی هم آن‌ها را همراهی می‌کرد، به یکباره ماجرا شکل دیگری به خود گرفت. فتحی که آماده اعلام استعفای خود بود با یکی از اعضای هیات مدیره باشگاه بعد از این جلسه صحبت داشت. در این گفت و گو، یکی از اعضای هیات مدیره فتحی را از این تصمیم منصرف و همانجا بیانیه‌ای را با دست خط خودش علیه استراماچونی تنظیم کرد و قصد او گویا این بوده که با این بیانیه وجهه واقعی سرمربی سابق استقلال برای هواداران افشا کند و از فتحی هم خواسته بود که بعد انتشار بیانیه و افشای هویت استرا استعفا دهد.

در این بین اما خلیل زاده و سلطانی هم بعد جلسه خودشان منتظر استعفای فتحی و اعلام آن به استراماچونی بودند تا خبر بازگشت او به تمرینات استقلال را اعلام کنند. اتفاقی که نیفتاد و توافق دو نفره فتحی و عضو هیات مدیره باعث شگفتی خلیل زاده و سلطانی شد. این دو وقتی ماجرا را از فتحی پیگیر شدند که چرا استعفا نداده تا استراماچونی برگردد، طبق توافق با آن عضو هیات مدیره استقلال این تصمیم را به بعد از انتشار بیانیه علیه استراماچونی موکول کرد. بیانیه‌ای که منتشر نشد و وقتی استراماچونی متوجه شد فتحی خیال استعفا ندارد، بار سفر را به همراه دستیارانش بست و همان صبح بازی با پیکان (۱۸ آذر ۱۳۹۸) ایران را به مقصد ترکیه و از آنجا ایتالیا ترک کرد. استعفایی که بعد رفتن استراماچونی از ایران انجام نگرفت و استرا برای همیشه استقلال را ترک کرد.

حالا این که چرا آن عضو هیات مدیره تصمیم فتحی را تغییر داد و آن بیانیه آن شب اعلام نشد تا یکباره تصمیم مدیرعامل سابق آبی‌ها تغییر کند، جای سوال دارد. همچنین اینکه چرا فتحی با علم بر اینکه رفتنش باعث ماندن استراماچونی می‌شد با توصیه و پافشاری آن عضو هیات مدیره تصمیم خودش را به بعد بیانیه موکول کرد؟

انتقال بزرگ تابستانی در انتظار کاوه رضایی

مهاجم کلوب بروژ شاید در فصل تابستان انتقال بزرگ دیگری را در لیگ بلژیک رقم برند.

کاوه رضایی که در فصل جاری فوتبال بلژیک به صورت قرضی برای شارلوا بازی کرد هنوز عضوی از باشگاه کلوب بروژ است. تابستان سال جاری شاید این مهاجم ایرانی رقم زننده انتقال بزرگی باشد.

باشگاه شارلوا قادر به خرید قطعی کاوه رضایی از کلوب بروژ نیست، اما شاید در نهایت اقدام به این کار کند. هرچند آینده این مهاجم ایرانی کلوب بروژ شفاف نیست، اما انتقال به یک تیم دیگر خارجی، گزینه کلوب بروژ خواهد بود.

تعجب هواداران استقلال از بی‌تفاوتی باشگاه

در اینکه احمد سعادتمند رابطه نزدیک و تنگاتنگی با وزارت ورزش و جوانان دارد و پرسنل این وزارتخانه محسوب می‌شود، شکی نیست. او که تا چندی قبل مدیرکل دفتر آموزش پایه و استعدادیابی وزارت ورزش و جوانان بود و سپس حسن رنگرز جایگزینش شد ظاهراً مقابل وزارت ورزش و جوانان کاملاً منفعل است.

در روزهای اخیر پس از انتشار بیانیه جدید وزارت ورزش و جوانان در ممنوعیت خرید بازیکن و مربی خارجی، بسیاری از پیشکسوتان و مدیران اسبق نسبت به این تبعیض فاحش بین استقلال و پرسپولیس با دیگر تیم‌های لیگ برتری واکنش نشان داده‌اند، ولی هنوز باشگاه استقلال و شخص مدیرعاملش هیچ موضعی در این باره اتخاذ نکرده است. موضعی که می‌تواند در آینده و در ارتباط با حضور مقتدرانه یا ضعیف این تیم در دوره‌های بعدی لیگ قهرمانان آسیا نقش مؤثری داشته باشد. پس از چهارمین روز سکوت باشگاه استقلال در قبال این دستور وزارتخانه‌ای صدای هواداران استقلال در شبکه‌های مجازی درآمده و از سعادتمند می‌پرسیدند چرا به این رای ناعادلانه اعتراض نمی‌کند؟ چرا استقلال به خاطر سوء مدیریت نفرات قبلی باید تاوان بدهد و در آینده بخت قهرمانی‌اش کاهش یابد؟

احمد سعادتمند:

باشگاه استقلال به تمام تعهدات قرارداد «دیاباته» پایبند است

مدیرعامل باشگاه استقلال گفت: ما به تمام تعهدات خود در قرارداد شیخ دیاباته پایبند هستیم.

به گزارش مهر، طی روزهای اخیر انتشار خبرهایی درباره شیخ دیاباته مهاجم خارجی استقلال و دلخوری او که ممکن است فسخ قراردادش را در پی داشته باشد سبب نگرانی هواداران استقلال شده است.

باشگاه استقلال با رد این حواشی اعلام کرد که هیچ مشکلی در این خصوص وجود ندارد و ارتباط صمیمانه و خوبی بین این باشگاه با دیاباته وجود دارد و استقلال به تعهدات قرارداد خود با این بازیکن پایبند خواهد بود.

احمد سعادتمند مدیر عامل باشگاه استقلال نیز در گفت و گو با سایت باشگاه استقلال گفت: هیچ مشکلی در پرداخت مطالبات دیاباته وجود ندارد و ما به تمام تعهدات خود در قرارداد این بازیکن پایبند هستیم. تعهدات خود را انجام می دهیم تا دیاباته بدون مشکل همراه استقلال باشد.

مشکلات مالی فدراسیون فوتبال؛

از دو شکایت در دسر ساز تا ماجرای اسکوچیچ و شستا



فدراسیون فوتبال در شرایطی که پول زیادی در فیفا ندارد، اما هزینه‌های پیش‌بینی شده زیادی دارد که می‌تواند چالش بزرگی ایجاد کند.

به گزارش تسنیم، بحث‌های مالی فدراسیون فوتبال تمامی ندارد و دلخوشی‌ها برای حل مشکلات مالی به پول‌هایی است که ایران نزد فیفا دارد، اما سوال اینجاست که آیا این پول‌ها کفاف مشکلات را می‌دهد یا نه؟

پیگیری سرنوشت پول‌های فوتبال ایران نزد فیفا از آذرماه ۹۷ کلید خورد هر چه جلوتر آمدیم، با مسائل جدیدتری روبه‌رو شدیم تا اینکه مهم‌ترین اسناد مالی ایران نزد فیفا که مربوط به پاداش صعود تیم ملی به جام جهانی ۲۰۱۸ بود، رسانه‌ای شد. با اینکه فیفا پیش از این و در مردادماه ۹۸ در پاسخ به سوالات تسنیم اعلام کرده بود که از پاداش صعود تیم ملی به جام جهانی ۲۰۱۸ چیزی باقی نمانده، اما این ریز حساب‌ها بود که جنجال آفرین شد. واریز مبالغی به حساب کارلوس کی‌روش به عنوان پاداش که تناقض در پاسخ نصفه و نیمه فدراسیون فوتبال و البته سرمربی سابق تیم ملی درباره این ارقام، ابهامات را به صورت کامل برطرف نکرد.

با این حال بررسی اینکه فدراسیون فوتبال از نظر تعهدات مالی و البته پرونده‌های حقوقی چه چالش‌هایی پیش‌رو دارد، ما را به نکته‌های دیگری هم رساند. اینکه فدراسیون فوتبال در قرارداد ۶ ماهه با کارلوس کی‌روش برای جام ملت‌های ۲۰۱۹ مبلغ ۲۰۰ هزار دلار پاداش برای کسب مقام سومی در نظر گرفته، در حالی که این مسابقات مقام سومی نداشته، اما شکایت سرمربی سابق به فیفا او را تا به این لحظه برنده این پرونده کرده است. فدراسیون فوتبال در نظر دارد قبل از شکایت به CAS با رایزنی با کی‌روش این مشکل را حل کند و باید دید موفق به این کار می‌شود یا خیر.

در کنار این چالش پر ماجرا، مارک ویلموتس هم شکایت ۶ میلیون یورویی خود را علیه فدراسیون فوتبال ایران تسلیم فیفا کرده است. شکایتی که به زودی موعد رسیدگی به آن خواهد بود و مشخص شدن نام وکیل این پرونده (لودویک) که همان وکیل پرونده باشگاه تراکتور با استوکس بوده، این ترس را ایجاد کرده، مبادا فدراسیون در این پرونده سنگین مالی هم شکست بخورد. پرونده‌ای که مسلماً اوضاع فدراسیون را از چیزی که هست بدتر می‌کند و عملاً باید بگوییم فدراسیون را ورشکسته خواهد کرد.

ماجرای پول ویلموتس فقط همین شکایت ۶ میلیون یورویی نیست و ۲ میلیون یورو پرداختی به این مربی هم جزو قرض‌های فدراسیون فوتبال است که به یک شرکت داخلی دارد. قرضی که فدراسیون فوتبال بابت آن به شرکت شستا چک داده بود و در موعد مقرر (آخر ماه فروردین) نقد نشد تا اوضاع وخیم‌تر شود.

روزهای سخت و ماجراهای پیچیده فدراسیون، ادامه دارد. حالا تمام این ارقام با توجه به تحریم‌های بانکی ایران و عدم دسترسی به حساب بانک‌های بین‌المللی باید با درخواست فدراسیون فوتبال از محل حساب‌مان نزد فیفا پرداخت شود. اینکه اکنون چقدر در فیفا پول داریم، شاید روشن کند که چگونه باید با مشکلات مالی از جمله تعهدات و شکایت‌های حقوقی روبه‌رو شویم.

چندی پیش در گزارشی با عنوان "تشریح درآمدها و برنامه فیفا فورووارد؛ کمک‌های سالیانه فیفا به ۲۱۱ کشور بابت چیست؟" این مسئله را بررسی کردیم که هر فدراسیون در چهار سال مالی (فاصله بین دو جام جهانی) چقدر می‌تواند با برنامه «فیفا فورووارد» از فیفا پول بگیرد یا برای انجام پروژه‌های خود تامین اعتبار کند. نهایت رقمی که یک فدراسیون می‌تواند به آن دست پیدا کند، ۱۱ میلیون دلار در چهار سال است که ۶ میلیون دلار آن تامین اعتبار برای انجام پروژه خواهد بود و پولی به فدراسیون‌ها تعلق نمی‌گیرد که حتی نیاز به تصویب فیفا دارد. از ۵ میلیون دلار باقیمانده نیز ۴ میلیون دلار (۲+۲) کمک مالی صورت می‌گیرد که ۲ میلیون دلار (سالیانه ۵۰۰ هزار دلار) بدون شرط و ۲ میلیون دیگر هم با تعریف برنامه سالیانه (سالیانه ۵۰۰ هزار دلار) تخصیص داده می‌شود. یک میلیون دلار دیگر هم بابت هزینه سفر تیم‌های ملی کمک می‌شود که این کمک مشمول فدراسیون‌هایی خواهد بود که درآمد سالیانه آنها بیشتر از ۴ میلیون دلار نشود.

فیفا پیش از این در مردادماه ۹۸ (نزدیک به پایان سال مالی ۲۰۱۹) شرح حساب‌های فدراسیون فوتبال را که مربوط به تمام این موارد، از جمله کمک‌های سالیانه و پروژه‌های عمرانی بود، در پاسخ به سوالات تسنیم برای این خبرگزاری ارسال کرد.

در مورد کمک‌های FAP/FIFA Forward جزئیات به‌شرح زیر است:

ـ برنامه کمک‌های مالی سابق (FAP): یک میلیون و ۴۷ هزار و ۹۷۰ دلار

ـ هزینه‌های عملیاتی (Forward ۱,۰): چهارصد و سیزده هزار و هشتصد دلار

ـ بودجه پروژه‌های (Forward ۱,۰): یک میلیون و ۲۷۳ هزار و ۲۶۳ دلار

ـ هزینه‌های عملیاتی (Forward ۲,۰) برای سال ۲۰۱۹: یک میلیون دلار

ـ بودجه پروژه‌های (Forward ۲,۰) برای چرخه بین سال‌های ۲۰۲۲ـ۲۰۱۹ پس از تصویب پروژه‌های مطروحه: ۲ میلیون دلار

ـ مجموع بودجه عمرانی: ۵ میلیون و ۷۳۵ هزار و ۳۳ دلار.

بخشی از مبالغ یاد شده، مربوط به گذشته و ۴ سال مالی بین دو جام جهانی ۲۰۱۴ تا ۲۰۱۸ می‌شود و با توجه به تحریم‌ها فیفا نتوانست این مبالغ را به حساب فدراسیون فوتبال انتقال دهد که شامل کمک مالی یا هزینه‌های عمرانی صورت گرفته از سوی فدراسیون فوتبال مانند تعویض چمن آکادمی ملی فوتبال بوده است. از مبالغ فوق نیز بیش از یک میلیون دلار مربوط به تعویض زمین چمن شماره یک آکادمی ملی فوتبال می‌شود که مبلغ آن به تایید رسیده، اما فدراسیون هنوز پیمانکار خود را به فیفا معرفی نکرده تا شرایط واریز مبلغ نیز مشخص شود. مبلغ ۲ میلیون دلار نیز مربوط به ساختمان فدراسیون فوتبال می‌شود که کلنگ شروع ساخت آن در مرکز ملی فوتبال به زمین خورده، ولی هنوز خبری از ساخت آن نیست. هرچند در آخرین استعلام صورت گرفته از فیفا اعلام شده بود این مبلغ پس از تصویب لحاظ خواهد شد که یعنی این طرح هنوز به تایید فیفا نرسیده و این رقم هنوز در حساب موجود نیست، اما قابل لحاظ شدن است.

با توجه به توضیحات فوق، ریز حساب‌های ایران نزد فیفا تا پایان سال مالی ۲۰۱۹ با کسر پروژه‌های عمرانی، عددی مشخص و قابل محاسبه خواهد بود. با کسر مبلغ ۳ میلیون دلار مربوط به پروژه‌های عمرانی که این پول به پیمانکار پرداخت می‌شود نه فدراسیون فوتبال (یک میلیون دلار بابت پروژه چمن آکادمی ملی فوتبال و ۲ میلیون دلار بابت ساختمان فدراسیون) از مجموع مبلغ ۵,۷ میلیون دلار، مطالبات نقدی فدراسیون نزد فیفا ۲,۷ میلیون دلار تا پایان سال ۲۰۱۹ است. با احتساب واریز ۵۰۰ هزار دلار در ماه ژانویه مربوط به کمک سال ۲۰۲۰ این مبلغ به ۳,۲ میلیون دلار افزایش پیدا کرده است. مسلماً فدراسیون ۱۰ برنامه ۵۰ هزار دلاری خود را نیز برای دریافت ۵۰۰ هزار دلار دیگر به فیفا ارائه کرده که در صورت تایید، در ماه جولای (خرداد و تیرماه ۹۹) در حساب فدراسیون فوتبال لحاظ خواهد شد.

طلب فوتبال ایران تا به امروز ۳,۲ میلیون دلار است و این مبلغ تا دو ماه پیش‌رو قابل افزایش به ۳,۷ میلیون دلار خواهد بود. هرچند با توجه به برخی بدهی‌ها و شکایت‌های صورت گرفته از فدراسیون فوتبال از جمله بدهی ۲ میلیون یورویی به شستا بابت پرداخت دستمزد مارک ویلموتس، شکایت او و احتمال پیروزی در آن و همچنین شکایت کارلوس کی‌روش، می‌توان گفت سرنوشت این پول‌ها پیش از دریافت، مشخص شده است.

در واقع اکنون این سوال مطرح می‌شود که فدراسیون فوتبال با ۳,۷ میلیون دلار و بدهی ۲ میلیون یورویی به شرکت شستا، ۲۰۰ هزار دلار شکایت به نتیجه رسیده کارلوس کی‌روش، پرداخت قسط اول دراگان اسکوچیچ و شکایت ۶ میلیون یورویی مارک ویلموتس که سرنوشت آن هنوز نامعلوم است و احتمال پیروزی سرمربی بلژیکی وجود دارد، چگونه از پس تمام آنها بر می‌آید؟ اگر چه قرارداد اسکوچیچ به ریال بسته شده اما با توجه به مشکلات شدید مالی فدراسیون فوتبال که حتی برای پرداخت حقوق کارکنان دچار مشکل شده، تنها امید آنها به دریافت این پول‌ها از فیفاست تا بلکه بتوانند پول سرمربی تیم ملی را هم بدهند. فقط باید امیدوار بود که شکایت ویلموتس به نتیجه نرسد چرا که در این صورت فدراسیون فوتبال می‌ماند و کوهی از بدهی‌ها.

آگهی مفقودی

برگ سبز سواری ام وی ام هاچ بک تیپ ۳۱۵H NEW به شماره پلاک: ایران ۶۲ - ۹۶۱ س ۳۱ به شماره موتور: MVM٤٧٧FJAJ٠٦٨٧٢٥ به شماره شاسی: NATFBAMD٤J١٠٥٧٦٤٩ بنام وجیهه نظری ساروی مفقود و فاقد اعتبار است.

آگهی مفقودی

برگ سبز سایپا تیپ تیبا به رنگ سفید روغنی مدل ۱۳۹۴ به شماره شهربانی ایران ۵۷ - ۲۷٤ و ٤٨ و به شماره موتور ۸۲٤۲٤٦۷ و شماره شاسی NAS٨١١١٠٠F٥٨٦٤٦٧٥ به نام آقای ابوالفضل رفیعی صادره از ساوه مفقود گردیده و از درجه اعتبار ساقط می باشد.

آگهی مفقودی

سند کمپانی سواری سمند ایکس ۷ مدل ۱۳۸۵ به رنگ خاکستری متالیک به شماره شهربانی ایران ۵۷ ٤٤١ و ۳۷ و به شماره موتور ۱۲٤۸٥۲۰٥۱۱٥ و به شماره شاسی ۱٤٥٦۹۱٤۲ به نام فرزانه مجتبی فرزند عباسعلی به ش.ش ۸۸ صادره از ساوه مفقود گردیده و از درجه اعتبار ساقط می باشد.

آگهی مفقودی

سند کمپانی موتورسیکلت نامی ۱۲۵cc به شماره پلاک ۵۳۲-۹۹۱۳۵ به شماره شاسی ۹۳۰۲۹۳۲ و به شماره انجین ۰۲۷٤۷۳ مدل ۱۳۹۳ مفقود گردیده است و از درجه اعتبار ساقط گردیده است.

آگهی مفقودی

برگ سبز، سند ماشین و برگه وکالت فروش سواری پراید مدل ۱۳۸٤به شماره انتظامی ایران ۳۰-۹۸۸ ب ۱۱ و شماره موتور ۰۱۱۱٥۹۸٤ و شماره شاسی ۸۱٤۱۲۲۸٤٤٦٥۹۷٦ به نام مصطفی میرزایی دخت فرزند بختیار مفقود و از درجه اعتبار ساقط میباشد.

آگهی مفقودی

برگ سبز مینی بوس بنز ۳۰۹ مدل ۱۳٦۲ به رنگ آبی روغنی به شماره شهربانی ایران ۱٦-۱۹۳ ع ٤٥ و به شماره موتور ۳۳٤۹۱۱۱۰۰۷٥۹۳٥ و به شماره شاسی ۳۷۹۳۹۱٥۰٤۱۲٥۱۹ به نام امراله رحیمی مفقود گردیده و از درجه اعتبار ساقط می باشد.

آگهی مفقودی

برگ سبز سواری سمند ایکس ۷ مدل ۱۳۸۵ به رنگ خاکستری متالیک به شماره شهربانی ایران ۵۷ ٤٤١ و ۳۷ و به شماره موتور ۱۲٤۸٥۲۰٥۱۱٥ و به شماره شاسی ۱٤٥٦۹۱٤۲ به نام فرزانه مجتبی فرزند عباسعلی به ش.ش ۸۸ صادره از ساوه مفقود گردیده و از درجه اعتبار ساقط می باشد.

آگهی مفقودی

شناسنامه مالکیت (برگ سبز) پراید مدل ۱۳۸۵ به شماره موتور ۱٤۱۸٤۱۰ شماره شاسی S١٤١٢٢٨٥٧٦٤٦٦٧ پلاک ایران ۹۱-۸٦۲ ق ۷۸ بنام زیبا جعفری کد ملی ۱٦٦۰۱۰۳۰۷۱ مفقود و از درجه اعتبار ساقط می باشد.

خبر

ویلموتس در فیفا اتهام سنگینی به ایران زد

ماجرای ویلموتس و ایران به جاهای باریک کشیده خواهد شد. از همان ابتدا مشخص بود این قرارداد به خاطر عدم شفاف‌سازی، می‌تواند برای ایران پیامدهای سنگینی داشته باشد. به گزارش خبر ورزشی، فدراسیون از روز اول ویلموتس را از نگاه‌ها پنهان کرد. از سوی دیگر مهدی تاج، رئیس وقت فدراسیون بارها و بارها در مصاحبه‌هایش گفت بهترین قرارداد تاریخ تیم ملی را بسته‌ایم و تلویحاً اشاره کرد قراردادی نبسته‌اند که مثل دوران کی‌روش، مربی سوارشان باشد. همین حرف‌ها بیشتر مردم را نگران کرد چرا که هر زمان مسئولان و مدیران از این حرف‌ها زدند، آخرش به جایی ختم شد که عواقب زیادی برای فوتبال داشت. ماحصل قرارداد ویلموتس و کادرش این بود که دو میلیون یورو از ایران گرفتند و بعد از آن شکایت کردند تا ۶ میلیون یورو دیگر بگیرند!

در چند ماه گذشته جزئیات زیادی از اتفاقات بعد از این شکایت نوشتیم. از دعوای همسر ویلموتس که وکیل او در پرونده است، با تاج تا ادعای طرفین و اینکه ایران در تلاش است تا یک میلیون یورو از دو میلیون یورو پول پرداختی را از این مربی و کادرش بگیرد. حالا، اما خبرهای تکمیلی‌تری در این پرونده به دست‌مان رسیده که حکایت از یک دعوای بزرگ دارد. قبلاً هم اشاره کرده بودیم ویلموتس ادعا داشته فدراسیون مخفیانه بند سه ماه دستمزد برای فسخ را در قرارداد گنجانده است. اطلاعات تازه هم حکایت از آن دارد که او در فیفا اتهام سنگینی به ایران زده و اعلام کرده فدراسیون فوتبال از او کلاهبرداری کرده است. ویلموتس در شکوائیه خود از ایران تأکید کرده فدراسیون فوتبال سر او کلاه گذاشته و در قرارداد دست برده است.

این مربی همچنین در دلایل اتهام سنگینی که به ایران زده، آورده قرارداد امضا شده در تهران چیزی نبوده که طرفین در بروکسل با هم توافق کرده باشند. ماجرا از این قرار است که تاج بعد از ملاقات با ویلموتس و همسرش در سفارت ایران در بروکسل، به دلایلی نامشخص همراه او سفارت را ترک می‌کند و در محلی دیگر سر کلیات و جزئیات به توافق می‌رسند. ویلموتس ادعا کرده در قرارداد مورد توافق در بروکسل به هیچ عنوان بند سه ماه حقوق برای فسخ نبوده و ایران با علم به اینکه او به زبان انگلیسی تسلط ندارد و قرارداد را در تهران نخواهد خواند، این بند را گنجانده‌اند. ویلموتس تأکید کرده به دلیل اعتماد به ایران چنین اقدامی کرد ولی فدراسیون فوتبال سر او کلاه گذاشت. از نظر این مربی اقدام فدراسیون ایران یک اقدام غیراخلاقی و خلاف قوانین بین‌المللی بوده است، به همین دلیل باید غرامت کامل قرارداد را پرداخت کند. نکته اینجاست که فدراسیون فوتبال هم می‌گوید بند سه ماه حقوق برای فسخ را در تهران و در قرارداد گنجانده‌اند! این چیزی است که اسلامیان نایب‌رئیس اول فدراسیون چندی قبل به آن اشاره کرد و گفت: «درست است ما در تهران این بند را در قرارداد گذاشتیم ولی آن را به مارک ویلموتس دادیم تا خودش و وکلایش مطالعه کنند. ۲۴ ساعت بعد این مربی قرارداد را امضا کرد و اصلاً چیزی درباره آن بند نگفت. بنابراین حق با ماست.» روز گذشته هم وقتی از همین عضو هیئت‌رئیسه در این باره سؤال کردیم، گفت: «ادعاهای ویلموتس به جایی نخواهد رسید. شکایت او هم بی‌نتیجه خواهد ماند. فیفا به قرارداد توجه می‌کند. نمی‌گوید توافق شفاهی چه بوده. می‌گوید قرارداد امضا شده چه بندهایی دارد. ایشان هر اتهامی هم بزند به نتیجه نخواهد رسید.»

البته مارک ویلموتس در حالی به ایران اتهام زده که خودش نشان داد در قرارداد با تیم ملی تنها به دنبال کاسبی و پول بوده است. در صورتی که فدراسیون این بند را در قرارداد نمی‌گنجاند و ویلموتس و کادرش تمام ۶ میلیون یورو غرامت را می‌گرفتند، در آن صورت افکار عمومی چه چیز درباره این مربی می‌گفتند؟ درباره او که فقط ۶ ماه با ایران همکاری کرد و کمتر از ۳۰ روز در تهران بود و دو میلیون یورو هم گرفت!

سایت اسپانیایی مدعی شد؛

توافق ناپولی و زنیت برای انتقال آزمون به سری A

یک رسانه اروپایی مدعی شد که باشگاه ناپولی توانسته نظر باشگاه زنیت روسیه را برای خرید سردار آزمون ملی‌پوش ایرانی این تیم جلب کند.

سایت «تودوفیچاخس» اسپانیا از توافق اولیه دو باشگاه ناپولی و زنیت برای انتقال سردار آزمون به سری A خبر داده و نوشته که مذاکرات طرفین وارد مراحل نهایی شده است.

دریس مرتنس مهاجم بلژیکی ناپولی با پایان قراردادش در انتهای فصل جاری از جمع شاگردان جنارو گتوسو جدا می‌شود و این تیم قصد دارد آزمون را جانشین او کند. البته آزمون یکی از دو مهاجمی است که ناپولی در نظر دارد برای فصل آینده جذب کند.

طبق گزارش سایت تودوفیچاخس، آزمون پیشنهادهای دیگری هم دارد اما تیمی که در مذاکره با او پیشروی کرده، ناپولی است و این تیم در پایان فصل می‌تواند بازیکن تیم ملی ایران را به خط حمله‌اش اضافه کند. این سایت همچنین نوشته که اورلیو دلورنتیس، رئیس باشگاه ناپولی بر سر رقمی نزدیک به ۱۵ میلیون یورو به توافق رسیده است.

سردار آزمون از ماه‌ها پیش مورد توجه مسئولان باشگاه ناپولی قرار گرفته و اکنون به نظر می‌رسد که تا عقد قرارداد میان او و این باشگاه ایتالیایی فاصله زیادی وجود ندارد.

اشکرینیار، جانشین پیکه در بارسلونا؟

مدافع اسلواکیایی تیم فوتبال اینتر ممکن است جانشین جرارد پیکه در قلب خط دفاعی بارسلونا شود.

با اینکه باشگاه بارسلونا یکی از اهداف اصلی خود برای فصل نقل‌وانتقالات تابستانی را جذب لائوتارو مارتینس، مهاجم آرژانتینی تیم فوتبال اینتر ترسیم کرده است، اما اکنون خبر می‌رسد قصد به خدمت گرفتن یک مدافع را هم از این باشگاه ایتالیایی دارد.

نشریه «موندو دپورتیوو» چاپ کاتالونیا با انتشار گزارشی مدعی شد باشگاه بارسلونا، میلان اشکرینیار را به عنوان جانشین مناسبی برای جرارد پیکه ۳۳ ساله در قلب خط دفاعی آبی‌واناری‌ها می‌بیند، از این‌رو ممکن است در تابستان پیش‌رو شانس خود را برای جذب او امتحان کند.

ارزش این مدافع اسلواکیایی در بازار نقل‌وانتقالات ۵۰ میلیون یورو تخمین زده شده و پایگاه خبری «کالچو مرکاتو» مدعی شده در صورتی که اینتر پیشنهاد قابل‌توجهی برای اشکرینیر ۲۵ ساله دریافت کند، با جدایی او موافقت خواهد کرد.

شایعاتی مبنی بر احتمال جدایی دیه‌گودین، مدافع اروگوئه‌ای نراتزوری تنها یک فصل پس از حضورش در اینتر بر سر زبان‌ها افتاده و با این شرایط آنتونیو کونته ترجیح می‌دهد میلان اشکرینیار را در جوزپه مه‌آتزا نگه دارد.

این مدافع اسلواکیایی در سال ۲۰۱۷ از سمپدوریا به اینتر پیوست و تاکنون در ۱۱۸ بازی برای نراتزوری به میدان رفته و چهار گل نیز به ثمر رسانده است.

اشکرینیار که تا سال ۲۰۲۳ تحت‌قرارداد اینتر است، یکی از ارکان اصلی خط دفاعی این تیم ایتالیایی به شمار می‌رود.

ابتکار
• شماره ۲۷۵۴
• چهارشنبه ۲۲ اردیبهشت ۱۳۹۹
• سال نهم

با حضور مهندس تیموری جلسه کمیسیون توسعه مدیریت در شرکت آبفا استان ایلام برگزار شد

دومین جلسه کمیسیون توسعه مدیریت در شرکت آب و فاضلاب استان پس از طرح یکپارچه سازی شرکت های آب و فاضلاب شهری و روستای با حضور مهندس تیموری و معاونین و مدیران ستادی و با دستور جلسه بررسی وضعیت هزینه ها و درآمدهای شرکت در محل سالن جلسات شرکت آبفای استان برگزار شد. در ابتدای این جلسه مدیر عامل و رئیس هیئت مدیره شرکت آبفای استان ضمن خیر مقدم و خداقوت از تلاش های فعالیت صورت گرفته جهت یکپارچه سازی تقدیر و تشکر نمود و بیان داشتند با تلاش صورت گرفته ظرف چند روز گذشته در بحث ساختار حدود ۹۰ درصد شکل گرفته و خوشبختانه با طرح یکپارچه سازی ظرفیت خوبی در حوزه منابع انسانی شکل گرفته که این امر منجر به ارائه خدمات مطلوب به مردم می شود.

مهندس تیموری با بیان اینکه ملاک عمل فقط کار است افزودند همکاران باید کارهای که به آنها محول می شود به نحوه احسن انجام دهند در جهت خدمات رسانی به مردم از هیچ کوششی دریغ نکنند و با تاکید بر موضوعاتی از قبیل ایجاد فضای همدلی و وحدت در بین همکاران، رعایت نظم انضباط، سخت کوشی و دقت نظر در انجام کارها، صیانت از حق و حقوق شرکت، فعال نمودن نظام پیشنهادات، دقت در نگارش مکاتبات اداری گفت با رعایت موارد فوق می توان به اهداف عالیه شرکت دست یافت.



مدیرعامل شرکت آبفا استان اصفهان اعلام کرد: تمام شهرها و روستاهایی که تحت پوشش طرح آبرسانی اصفهان بزرگ قرار دارند، از کیفیت یکسان آب شرب برخوردار هستند

کیفیت آب شرب در تمام شهرها و روستاهای تحت پوشش طرح آبرسانی اصفهان بزرگ یکسان است

مدیرعامل شرکت آبفا استان اصفهان اعلام کرد: تمام شهرها و روستاهایی که تحت پوشش طرح آبرسانی اصفهان بزرگ قرار دارند، از کیفیت یکسان آب شرب برخوردار هستند مهندس هاشم امینی در جمع مدیر و کارکنان مرکز پایش و نظارت بر کنترل کیفیت آب و فاضلاب که موفق به اخذ استاندارد بین المللی ۱۷۰۲۵ کنترل کیفیت شدند، گفت: کارکنان در این بخش باید با مطالعه و تحقیق جامع درصدد شناسایی آلاینده های نو ظهور باشند و تاثیر این نوع آلاینده ها بر کیفیت آب و فاضلاب را مورد بررسی قرار دهند.

وی با بیان اینکه مطالعه و تحقیق پیرامون چگونگی ارتقا کیفیت آب از عوامل موثر در افزایش رضایتمندی مردم در ارائه خدمات این صنعت می باشد، اظهار داشت: باید با مطالعه و تحقیقات دقیقی که در راستای دانش روز دنیا باشد، راه های ارتقای کیفی آب شرب را شناسایی و مورد بررسی قرار داد تا مردم در هر شرایطی هیچ گونه دغدغه ای در رابطه با کیفیت آب شرب نداشته باشند.

وی با اشاره به اینکه در حال حاضر کیفیت آب شرب مطابق با استانداردهای تعریف شده است عنوان کرد: کیفیت آب شرب خط قرمز صنعت است، مردم مطمئن باشند که آب شرب عاری از هر گونه آلاینده میکروبی و شیمیایی در اختیار آنها قرار می گیرد و کاملا مورد تایید مراکز ذیصلاح است مدیرعامل شرکت آب و فاضلاب استان اصفهان با تاکید بر استقرار آزمایشگاههای سیار آب شرب در مکان های مورد نیاز تصریح کرد: آزمایشگاه های سیار باید در مکان هایی که وجود آنها ضروری به نظر می رسد استقرار یابند تا سلامت و کیفیت آب به طور مستمر مورد بررسی قرار گیرد.

روابط عمومی شرکت توزیع نیروی برق گیلان اعلام کرد در اجرای دستور استاندار محترم گیلان مبنی بر ضرورت تدوین ساز و کار لازم جهت پیشگیری از شیوع ویروس کرونا و قطع زنجیره انسانی در گسترش این بیماری با پویش «در خانه بمانیم» و «از خانه بخریم» از طریق ترویج و ترغیب مردم به استفاده از سامانه‌های الکترونیکی و کسب و کارهای مجازی در بستر اینترنت، سایت http://bihin.ir (پورتال معرفی کسب و کارهای آنلاین) مصوب جلسات ستاد استانی مدیریت کرونا برای تأمین کالا و ارائه خدمات راه اندازی شد. این سایت که توسط نیروهای بومی در استان راه اندازی شده، با گردآوری کسب و کارهای اینترنتی فعال استان و معرفی آنها به گیلانیان، فرایند انتخاب و جستجوی کسب و کارهای برخط را برای هم استانی ها تسهیل می کند. اینشرکت از هم استانی های خود درخواست دارد که با مراجعه به سایت bihin.ir، از خانه خرید خود را انجام داده و با هدف کمک به قطع زنجیره شیوع کرونا، جز به اضطرار از منزل خارج نشوند.

۵۴ روستا از سایت آبرسانی سرداران شهید شهرستان شفت بهره‌مند خواهند شد

به گزارش دفتر روابط عمومی و آموزش همگانی شرکت آب و فاضلاب استان گیلان، مدیرعامل این شرکت در بازدید از پروژه احداث سایت مرکزی آبرسانی به روستاهای شهرستان شفت از بهره مندی ۵۴ روستا در فومن و شفت با بیش از ۹۵۰۰ خانوار از آب شرب سالم و بهداشتی خبر دادند. محسن حسینی رئیس هیأت مدیره و مدیرعامل شرکت آب و فاضلاب استان گیلان، به منظور پیگیری شروع عملیات اجرایی پروژه سایت مرکزی آبرسانی به روستاهای شهرستان شفت از این پروژه بازدید کرد بنا به این گزارش با توجه به توقف عملیات اجرایی پروژه سایت مرکزی آبرسانی به روستاهای شهرستان شفت بدلیل اخذ مجوزهای لازم، مدیرعامل شرکت آب و فاضلاب استان گیلان با بازدید از این پروژه، ضمن پیگیری مشکلات اجرایی بر لزوم تسریع در روند اجرا به منظور بهره مندی ۵۴ روستا از این پروژه تأکید کرد. مدیرعامل شرکت آب و فاضلاب استان گیلان با اشاره به اینکه این پروژه ۲۳ روستا در فومن و ۳۱ روستای شهرستان شفت را با ۹۵۷۳ خانوار تحت پوشش قرار خواهد داد افزود: طول خطوط انتقال آب ۲۰۰ کیلومتر و طول شبکه توزیع آب ۴۵۰ کیلومتر می باشد که از ۱۰ حلقه چاه تأمین آب خواهد شد.

پالایشگاه گاز ایلام برای تعمیرات اساسی آماده می‌شود

تعمیرات شرکت پالایش گاز ایلام با اشاره به اینکه این شرکت برای تعمیرات اساسی سالیانه آماده می شود، گفت: با وجود تاثیرات ناشی از کرونا بر فعالیت ها، برنامه ریزی برای انجام موفقیت آمیز تعمیرات اساسی انجام شده است.

در گزارش روابط عمومی پالایشگاه گاز ایلام، محمود مرشدی اظهار داشت: تعمیرات اساسی شرکت‌های پالایشی کشور به صورت دوره‌ای و بطور معمول سالیانه با هماهنگی شرکت ملی گاز ایران طی فصول گرم سال با برنامه ریزی از پیش تعیین شده انجام می شود.

وی افزود: هدف از انجام تعمیرات اساسی، نوسازی و آماده به کار کردن تجهیزات فرایندی پالایشگاه برای بالا بردن قابلیت اطمینان دستگاه ها و تولید مستمر، شامل نوسازی و بازسازی تجهیزات ثابت، تعمیرات دوره ای دستگاه ها و تجهیزات دوار، تعمیرات پیشگیرانه تجهیزات برقی و ابزار دقیق است.

رییس تعمیرات شرکت پالایش گاز ایلام یادآور شد: طی تعمیرات اساسی پیش رو بیش از ۵۰ تجهیز ثابت شامل انواع ظروف تحت فشار، مخازن و برج و همچنین تعمیرات بیش از ۲۵۰ مورد انواع شیرهای کنترلی و psv، بیش از ۸۰ مورد تجهیز دوار شامل انواع کمپرسورها و پمپ ها و فن های هوایی و بیش از ۲ هزار تجهیز برقی و ابزار دقیقی و انجام طرح های اصلاحی و بازرسی خطوط برنامه ریزی شده است و تا قبل از زمان شروع تعمیرات اساسی، ملزومات انجام کار آماده خواهد شد.

مرشدی تاکید کرد: در سالیکه توسط مقام معظم رهبری نام سال جهش تولید نامگذاری شده است، این شرکت برنامه های مدونی برای پایداری تولید در دست اقدام دارد که با انجام موفقیت آمیز تعمیرات اساسی، پایداری تولید در پالایشگاه محقق خواهد شد.

پالایشگاه گاز ایلام یکی از اصلی ترین منابع تامین کننده گاز در منطقه غرب کشور است.

منطقه غرب کشور از نقاط حساس شرکت ملی گاز ایران است و استمرار تولید پالایشگاه گاز ایلام به عنوان تنها پالایشگاه تولید کننده گاز در غرب کشور دارای اهمیت زیادی است.

آگهی مناقصه عمومی شماره ۹۹/۰۴

اداره کل راهداری و حمل ونقل جاده ای استان تهران در نظر دارد پروژه های به شرح جدول ذیل را از طریق سامانه تدارکات دولت برگزار نماید. کلیه مراحل برگزاری مناقصه از دریافت اسناد تا ارائه پیشنهاد مناقصه گران و گشایش پاکتها از طریق سامانه تدارکات دولت(ستاد) به آدرس setadiran.ir انجام خواهد شد.

ردیف	موضوع مناقصه	مبلغ(ریال)	تاریخ بازگشایی	کد سامانه
۱	اجرای تعمیرات و مرمت پلهای غریب و شهید کلانتری واقع در آزاد راه تهران-قم	۱۷/۳۷۵/۶۳۸/۳۹۳	۹۹/۰۲/۲۸	۲۰۹۹۰۰۴۵۷۲۰۰۰۰۰۱۳
۲	اجرای حفاظ توری سنگ گیر و ایمن سازی و کنترل ریزش سنگ در دامنه های محورکن و قشم و هراز (محدوده مبارک آباد	۹/۹۵۷/۵۰۰/۰۰۰	۹۹/۰۲/۲۸	۲۰۹۹۰۰۴۵۷۲۰۰۰۰۰۱۲
۳	اجرای دیوار در نقاط پرتگاهی به طول تقریبی ۱۷۰۰ متر و گابیون چینی و تعمیرات دیوار به طول تقریبی ۴۰۰ متر	۲۸/۱۵۹/۱۰۱/۸۰۸	۹۹/۰۲/۲۸	۲۰۹۹۰۰۴۵۷۲۰۰۰۰۰۱۳

مهلت زمانی ارسال پیشنهاد: ساعت ۸:۳۰ روز بازگشایی می باشد.
کلیه مناقصات جدول فوق به صورت عمومی یک مرحله ای می باشد.

افکار
• شماره ۲۷۵۶
• شنبه ۲۷ اردیبهشت ۱۳۹۹
• سال نهم

حقوق پرستاران ۵۰ درصد افزایش می‌یابد

معاون پرستاری وزارت بهداشت درمان و آموزش پزشکی از افزایش ۵۰ درصدی حقوق پرستاران و ۳۵ درصدی حقوق پرستاران شرکتی خبر داد.

مریم حضرتی در سفر یک روزه خود به استان یزد با حضور در جمع پرستاران یزد اظهار داشت: در دوران کرونا ۴ هزار و ۵۰۰ پرستار در کشور جذب و در بیمارستان‌ها مشغول به فعالیت شده‌اند.

وی ادامه داد: همچنین مجوز استخدام ۳ هزار نیروی پرستار و ۲ هزار و ۲۸۴ پرستار قراردادی نیز گرفته شده که منتظر تأمین اعتبار از سوی سازمان برنامه و بودجه هستیم.

حضرتی با اشاره به افزایش حقوق کارکنان نظام سلامت افزود: حقوق پرستاران ۵۰ درصد و پرستاران شرکتی نیز ۳۰ تا ۳۵ درصد افزایش یافته است.

معاون پرستاری وزارت بهداشت عنوان کرد: تعرفه گذاری خدمات پرستاری قانونی ۱۴ ساله است که به تصویب رسیده و اجرایی نشده است و با ورود رئیس قوه قضائیه به این موضوع و تعیین مدت چهار ماهه برای بازرسی و بررسی موضوع، منتظر تعیین تکلیف این قانون هستیم.

معاون پرستاری وزارت بهداشت تاکید کرد: برای پرستاران فوق العاده ویژه در نظر گرفته شده که پس از تصویب در ستاد ملی مقابله با کرونا به دانشگاه‌های علوم پزشکی ابلاغ می‌شود.



با هدف مدیریت مصرف آب در فصل تابستان:

لزوم کاهش ۱۰ درصدی آب شرب و بهداشت در اصفهان

معاون بهره برداری و توسعه آب، شرکت آبفا اصفهان گفت: عبور از فصل گرم امسال بدون افت فشار یا قطعی آب نیازمند این است که مشترکان دست‌کم ۱۰ لیتر از مصرف سرانه آب در شبانه‌روز را کم کنند.

ناصر اکبری افزود: آبفا استان اصفهان یک میلیون و ۱۸۰ هزار مشترک دارد که حدود ۸۰۰هزار از آن، مشترکان خانگی هستند و در صورتی که روزانه هر کدام ۱۰ لیتر از مصرف خود بکاهند روزانه هشت میلیون لیتر صرفه جویی می شود، که رقم چشمگیری است.

وی اضافه کرد: مصرف آب از آغاز سال تا کنون نسبت به مدت مشابه سال قبل بطور متوسط ۱۸ درصد بیشتر شده و دلیل این امر شیوع ویروس کرونا و تاکید مسئولان بهداشت و درمان بر شستشوی مکرر دست‌ها و رعایت بیشتر مسائل بهداشتی برای جلوگیری از ابتلا به این بیماری است.

اکبری افزود: سرانه مصرف خانگی آب در استان اصفهان در سال ۱۳۹۷، ۱۴۹ لیتر در شبانه روز بود که با افزایش مصرف در اواخر سال ۱۳۹۸ این میزان نیز افزایش یافت و کاهش دست کم ۱۰ لیتر در شبانه روز از این رقم، برای سال جاری ضروری و لازم است.

معاون بهره برداری و توسعه آب شرکت آبفا اصفهان ادامه داد: این میزان افزایش در حالی ثبت شده که روزهای گرم هنوز آغاز نشده که بطور قطع در روزهای آینده درجه حرارت بیشتر و استفاده از آب به ویژه در مصرف کولرهای آبی تاثیر قابل توجهی بر روند مصرف آب خواهد داشت.

وی اضافه کرد: با پیش‌بینی هواشناسی و حتی با تجربه‌ای که از سال‌های گذشته داریم، سال‌هایی که بهاری خنک دارد، تابستانی گرمتر خواهد داشت و با توجه به اینکه بیماری کووید-۱۹ همچنان وجود دارد افزایش قابل ملاحظه مصرف آب در ماه‌های پیش رو پیش بینی میگردد.

اکبری تصریح کرد: بستن شیر آب در زمان شستشوی دست‌ها و ظروف، وضو گرفتن، استحمام، مسواک زدن کار سخت و پیچیده ای نیست و هر شخصی می تواند آن را انجام دهد اما با این حال بسیاری آن را رعایت نمی کنند و همین امر سبب هدر رفت حجم قابل توجهی آب در طول روز می‌شود.

معاون بهره برداری و توسعه آب شرکت آبفا اصفهان، نصب تجهیزات کاهنده مصرف آب در منازل را راهکاری دیگر برای مصرف بهینه مایه حیات برشمرد و گفت: انواع سردوش‌ها، شیرآلات اهرمی و یا با چشم الکترونیکی و لوازم دیگر ۳۰ تا ۶۰ درصد صرفه جویی را به همراه دارد و از مشترکان می‌خواهیم از این وسایل هم استفاده کنند.

وی با اشاره به اهمیت استفاده از آب خاکستری در مصارف روزانه تاکید کرد: آب حاصل از شستشوی سبزیجات و حبوبات به شرط عدم استفاده از مواد شوینده براحتی برای آبیاری گلدان و باغچه مناسب است و در نگاه اول در یک خانه حجم زیادی نیست اما وقتی یک شهر یا یک استان همین موضوع ساده و به ظاهر کم اهمیت را رعایت کنند کمک بزرگی به حفظ منابع آبی خواهد بود.

معاون بهره برداری و توسعه آب، شرکت آبفا اصفهان گفت: عبور از فصل گرم امسال بدون افت فشار یا قطعی آب نیازمند این است که مشترکان دست‌کم ۱۰ لیتر از مصرف سرانه آب در شبانه‌روز را کم کنند

آیت‌الله اعرافی:

برای برگزاری مراسم روز قدس تدبیر شود

مدیر حوزه‌های علمیه کشور گفت: ان شاءالله با تدابیر مسئولان، شاهد شور و حضور پررنگ جهان اسلام و مردم ایران در مراسم روز جهانی قدس باشیم.

به نقل از مرکز خبر حوزه، آیت الله علیرضا اعرافی در دیدار رئیس و هیأت رئیسه مجمع نمایندگان طلاب و فضلای حوزه علمیه قم که در دفتر مدیر حوزه‌های علمیه برگزار شد، ضمن تسلیت فرارسیدن ایام شهادت أمیرالمؤمنین (ع)، اظهار داشت: از اقدامات، فعالیت‌ها و تلاش‌های مناسب مجمع نمایندگان طلاب و فضلا صمیمانه تقدیر و تشکر داشته و قدردان نمایندگان محترمی هستیم که برآمده از آرا طلاب، فضلا و اساتید بوده و با تلاش خود مشعل رسالت حوزه را روشن نگه داشته‌اند.

وی در ادامه ضمن گرامیداشت فرارسیدن ایام روز جهانی قدس، ابراز داشت: ان شاءالله با تدابیری که انجام می‌شود، شاهد شور و حضور پررنگ جهان اسلام در این روز بزرگ باشیم و امیدواریم مسئولان محترم، حضور ملت بزرگ ایران را در این روز بزرگ، تدبیر کرده و ملت بتواند مثل همیشه خود را نشان دهد و با سخنرانی رهبر معظم انقلاب نیز شاهد موجی قوی در جهان علیه استکبار و ظالمان باشیم.

مدیر حوزه‌های علمیه خاطرنشان ساخت: رهبر معظم انقلاب و بزرگان حوزه برای ما ترسیم کرده‌اند که حوزه آرمان‌های بزرگی دارد و باید کارهای وسیعی برای تحقق این آرمان‌ها انجام بپذیرد؛ اما در حال حاضر با این آرمان‌ها فاصله داشته و نیازمند عزمی راسخ و حرکت بزرگ جهادی هستیم تا این اهداف بلند و حوزه در تراز انقلاب اسلامی محقق شود.عضو فقهای شورای نگهبان با اشاره به اینکه حوزه باید پاسخگوی جهان امروز و تحولات عالم باشد، تصریح کرد: حوزه انقلابی، حوزه‌ای است که بتواند همراه چرخ زمانه حرکت کرده و بالاتر از آن پیش بینی و آینده نگری داشته و برای تحولات آینده آماده باشد.

پیشرفت ۴۷ درصدی ساخت و تجهیز سالن فولادسازی فولاد مبارکه



عملیات احداث و تجهیز سالن سنددبلاست ناحیهٔ فولادسازی و ریختهگری مداوم فولاد مبارکه با هدف بهبود فرایند کار و در راستای اهداف زیستمحیطی شرکت و با ۴۷ درصد پیشرفت، بهخوبی در حال انجام است.

مقداد فرقانی، کارشناس اجرای پروژههای اعلام و اطفای حریق و محیطزیست و مسئول این پروژه، ضمن اعلام این خبر گفت: احداث این سالن به همراه تجهیزات مربوطه از سوی مدیریت اجرای پروژههای جنبی و پشتیبانی، واحد اجرای پروژههای اعلام و اطفای حریق، محیطزیست و به درخواست تعمیرگاه ریختهگری مداوم بهعنوان بهرهبردار و با همکاری مهندسی کارخانه در دستور کار قرار گرفت. برای اجرای این پروژه شرکت بهسازان خاورمیانه بهعنوان پیمانکار، شرکت فنی و مهندسی فولاد مبارکه بهعنوان دستگاه نظارت و شرکت فراتحقیق سپاهان بهعنوان مشاور طرح از اردیبهشتماه ۹۸ مشغول فعالیت شدند و پیشبینی میشود با توجه به شرایط موجود این پروژه در آذرماه ۹۹ به بهرهبرداری برسد.

فرقانی با بیان اینکه تا پیش از احداث این سالن، عملیات سند بلاست و رنگآمیزی تجهیزات خطوط ریختهگری مداوم از جمله سگمنتها و قالبهای ریختهگری در فضای باز انجام میشد و مشکلات خاص خود را داشت، گفت: سالن مذکور در ادامهٔ سولهٔ جدید کارگاه تعمیرات ریختهگری و در فضایی به طول ۳۶ متر (دو دهانه سوله) در حال احداث است.

وی خاطرنشان کرد: در ادامهٔ اجرای این پروژه، تجهیزاتی همچون غبارگیر، اگزاست فن، جرثقیل پنجتنی، دربهای رول آپ، سقف متحرک و امتداد ریل مسیر کارکرد جرثقیل به این کارگاه افزوده خواهد شد.

با اجرای این پروژه گام مؤثری در مسیر بهبود محیط کار و محیطزیست برداشته شود.

تعیین جنگلهای هیرکانی شمال به عنوان مناطق ممنوعه شکار

محیط زیست مازندران اعلام کرد: هرگونه تیراندازی و شکار در عرصه های جنگلی شمال کشور برای حراست از گونه های متنوع حیات وحش به مدت پنج سال ممنوع شده است.

در اطلاعیه محیط زیست مازندران آمده است: نظر به اهمیت و ارزشهای اکولوژیک جنگل‌های هیرکانی شمال و کارکردها و خدمات زیست محیطی جنگل در سلامت محیط زیست و بهبود کیفیت زندگی به عنوان مامنی برای حفظ و حراست از گونه‌های متنوع حیات وحش و همسو با سیاست‌های کلان دولت جمهوری اسلامی ایران و در راستای اجرای برنامه‌های تنفس جنگل‌های هیرکانی شمال، به استناد بند "و" ماده ۶ قانون حفاظت و بهسازی محیط زیست، هرگونه تیراندازی و شکار در سطح کلیه عرصه‌های جنگلی شمال کشور واقع در استان‌های گیلان، مازندران و گلستان ممنوع بوده و از تاریخ ۹۹/۲/۳ به مدت پنج سال به عنوان مناطق شکار ممنوع تعیین و معرفی می‌شود.

پیشخوان
Pishkhan.com

افکار
• شماره ۲۷۵۷
• یکشنبه ۲۸ اردیبهشت ۱۳۹۹
• سال نهم

عدم رعایت دستورالعمل‌های بهداشتی سبب بازگشت محدودیت‌ها به آرامستان می‌شود

مدیرعامل سازمان آرامستان های شهرداری اصفهان با تاکید بر رعایت فاصله گذاری در مراسم های یادبود از سوی مردم گفت: عدم رعایت دستورالعمل های بهداشتی از سوی مراجعان در آرامستان سبب بازگشت محدودیت ها خواهد شد.

احمدرضا مرادی با اشاره به اینکه در راستای تاکید معاونت بهداشتی دانشگاه علوم پزشکی اصفهان و رعایت پروتکل و دستور العمل های بهداشتی به منظور کنترل شیوع بیماری کرونا و با توجه به مراجعات همشهریان برای انجام مراسم خاکسپاری و زیارت اهل قبور نیاز به رعایت موارد بهداشتی بیش از پیش وجود دارد، اظهار کرد: در ایام هفته به ویژه روزهای پنج شنبه و جمعه ضرورت دارد مراجعان برای پیشگیری از شیوع بیشتر بیماری کرونا از هرگونه تجمع و ازدحام به ویژه در محیط های سربسته جداً خودداری کنند.

وی ادامه داد: همچنین رعایت فاصله گذاری اجتماعی در مراسم ها و تجمعات الزامی است.

مدیرعامل سازمان آرامستان های شهرداری اصفهان افزود: برگزاری مراسم ها و حضور افراد در محوطه آرامستان و همچنین زیارت اهل قبور باید در کوتاهترین زمان ممکن صورت گیرد و اصول بهداشتی مانند استفاده از ماسک و دستکش حتما رعایت شود.



تامین پایدار آب شرب ۷ روستا از توابع شهرستان شاهین شهر

مدیر آبفا شاهین شهر با تاکید بر تامین پایدار آب شرب روستاها اعلام کرد: در سال جاری دو پروژه آبرسانی به روستاهای جهاد آباد و مورچه خورت در دستور کار قرار دارد و همچنین در پنج روستای دیگر با حفر و تجهیز چاه و قنوات، طرح تامین پایدار آب شرب روستاها عملیاتی می شود.محمد خلیلی عنوان کرد: در سال جاری پروژه آبرسانی به روستای جهاد آباد به طول ۱۵ کیلومتر با اعتباری بالغ بر ۷۶۰ میلیون تومان در دستور کار قرار دارد و با اجرای این پروژه، بیش از ۷۰۰ انشعاب آب به مشترکین واگذار می شود.

مدیر آبفا شاهین شهر درخصوص آبرسانی به روستای مورچه خورت تصریح کرد: پروژه آبرسانی به شهرک صنعتی مورچه خورت به طول ۲۳ کیلومتر با اعتباری بالغ بر ۲ میلیارد تومان عملیاتی شده که بدنبال اجرای این پروژه، آبرسانی به روستای مورچه خورت به طول ۵ کیلومتر اجرایی گردید.

خلیلی اعلام کرد: با اجرای طرح آبرسانی به روستای مورچه خورت بیش از ۷۲۶ فقره انشعاب آب به مشترکین واگذار می شود.

وی اصلاح شبکه فرسوده آب در روستاها را ضروری دانست و اظهار داشت: اصلاح شبکه فرسوده آب یکی از عوامل بسیار مهم در کاهش هدر رفت آب محسوب می شود، این درحالیست که در سال ۹۹ مقرر گردید ۴۰۰ متر از شبکه فرسوده آب روستای باغ میران نیز اصلاح و بازسازی شود.

مدیر آبفا شاهین شهر حفر و تجهیز چاه ها و قنوات را یکی از منابع تامین پایدار آب شرب روستاها دانست و بیان داشت: در مابقی روستاهای تحت پوشش آبفا شاهین شهر از جمله روستای سُه، کلهرود، بیدشک، دهلر با تجهیز قنوات و چاه های موجود ودر صورت نیاز با حفر چاه درصدد تامین پایدار آب شرب مشترکین در این مناطق هستیم.

خلیلی کیفیت آب شرب روستاها را مورد تایید مراکز ذیصلاح دانست و گفت: آب شرب روستاهای تحت پوشش آبفا شاهین شهر از لحاظ کیفی کاملا سالم، بهداشتی و مورد تایید مراکز ذیصلاح است و جمعیت بیش از ۳ هزار نفری روستاییان در این منطقه هیچ گونه نگرانی پیرامون کیفیت آب ندارند.

وی در ادامه به طرح های توسعه شبکه آب در شاهین شهر اشاره کرد و افزود: در سال ۹۹ طرح آبرسانی به شهرک نیایش به طول ۷ هزار و ۵۰۰ متر در دستور کار قرار دارد و همچنین در این شهرک اجرای شبکه فاضلاب به طول ۵ هزار و ۱۰۰ متر عملیاتی می شود. خلیلی عنوان کرد: ایجاد زیر ساختهای آب و فاضلاب در شهرک نیایش با اعتباری بالغ بر ۱۲۵ میلیارد ریال اجرایی می شود.مدیر آبفا شاهین شهر تامین پایدار آب شرب شهرک میلاد را از دیگر پروژه های تامین و توسعه پایدار آب شرب برشمرد و گفت: با اصلاح بیش از ۴۰۰ متر از شبکه فرسوده شهرک میلاد ، مشکل افت فشار آب در این منطقه رفع می شود.

خلیلی با بیان اینکه دشت شاهین شهر بسیار خشک است و هیچ گونه سفره آب زیرزمینی در این منطقه قرار ندارد، خاطر نشان ساخت: شاهین شهر تحت پوشش طرح آبرسانی اصفهان بزرگ قرار دارد این در حالیست که با افزایش روز افزون جمعیت در این منطقه نیاز به آب شرب نیز افزایش می یابد، بنابراین برای رفع کمبود آب شرب دو حلقه چاه در منطقه قلعه خواجه در ۱۵ کیلومتری شاهین شهر حفر شده است.

مدیر آبفا شاهین شهر با تاکید بر تامین پایدار آب شرب روستاها اعلام کرد: در سال جاری دو پروژه آبرسانی به روستاهای جهادآباد و مورچه خورت در دستور کار قرار دارد و همچنین در پنج روستای دیگر با حفر و تجهیز چاه و قنوات، طرح تامین پایدار آب شرب روستاها عملیاتی می شود

شهردار اصفهان خبر داد

تجهیز ۸۰ درصد ناوگان تاکسیرانی اصفهان به بارکدخوان تا پایان سال جاری

شهردار اصفهان گفت: در حال حاضر نصب بارکدخوان روی ۵۰۰ تاکسی شهر اصفهان اجرا شده است و تا پایان سال در راستای هوشمند سازی، حدود ۸۰ درصد تاکسی ها مجهز به بارکدخوان می شوند تا از این طریق پرداخت کرایه تاکسی به صورت آنلاین برای شهروندان میسر شود.

قدرت اله نوروزی در ارتباط زنده رادیویی با برنامه «سلام اصفهان» اظهار کرد: با توجه به شرایطی که کرونا ایجاد کرده بود، هفته گذشته با تلاش سازمان تاکسیرانی امکان پرداخت کرایه تاکسی به صورت الکترونیکی و با استفاده از بارکد خوان (QR) در اصفهان فراهم شد. افزایش ضریب ایمنی، جلوگیری از برخورد فیزیکی در رد و بدل کردن اسکناس به خصوص در شرایط کرونایی، افزایش بهره وری و چابک سازی ناوگان از اهداف این طرح است. نکته مهم در اجرای این طرح این است که راننده تاکسی برای ایجاد زیرساخت این طرح نباید هزینه ای بپردازد چراکه در این طرح این شرکت مجری است که هزینه سخت افزاری طرح را پرداخت می کند. نوروزی افزود: امیدوارم این طرح مورد استفاده شهروندان قرار گیرد و تاکسیرانان شریف از شیوه اجرای طرح رضایت کامل داشته باشند. تاکسیرانان هم نظرات خود را منتقل کنند تا اگر مشکلی وجود داشت، برطرف شود.

وی تصریح کرد: این طرح در حال حاضر روی ۵۰۰ تاکسی اجرا شده است و تا پایان سال در راستای هوشمند سازی حدود ۸۰ درصد تاکسی ها مجهز به بارکدخوان می شوند.

وی در ادامه با اشاره به اینکه مانند هفته های گذشته از شهروندان درخواست می کنم حفظ فاصله فیزیکی در مراسم ها، حمل و نقل عمومی و فضاهای شهری را رعایت کنند، اظهار کرد: بعضا دیده می شود که شهروندان ماسک و دستکش را در معابر رها می کنند که این امر به شدت برای سلامت همه شهروندان و پاکبانان شریف خطر دارد.

واریز ۵۰۰ هزار تومان به حساب پرسنل مراکز غیر دولتی بهزیستی



مدیرکل بهزیستی گیلان گفت: پرسنل سازمان بهزیستی از ابتدای شیوع ویروس کرونا تاکنون در حال تلاش برای حفاظت از جان مددجویان سازمان هستند که در مراکز شبانه روزی نگهداری می‌شوند.

دکتر حسین نحوی نژاد با بیان اینکه مراکز شبانه روزی بهزیستی شامل مراکز نگهداری از سالمندان، فرزندان بهزیستی، بیماران روانی مزمن، معلولان جسمی حرکتی ، خانه های کودکان و نوجوانان و همکاران مرکز مشاوره ۱۴۸۰ می شود ، افزود: با اقدامات پیشگیرانه‌ای که انجام شده کمتر از ۱. درصد کل مراکز شبانه روزی بهزیستی آلوده به کرونا شدند.

دکتر نحوی نژاد تصریح کرد: بیش از هزار نفر پرسنل شامل پرستاران، بهیاران، مادر یاران، پدر یاران و مددکاران در مراکز شبانه روزی بهزیستی مشغول به کار هستند و با تلاش این افراد شرایط مناسبی برای نگهداری از ۲۵۰۰ معلول و سالمند و هزار فرزندی که در مراکز شبانه روزی ما نگهداری می‌شوند فراهم شده است که به پاس زحمات این عزیزان، مبلغ ۵۰۰ هزار تومان به حساب هر یک از پرسنل مراکز غیر دولتی تحت نظارت بهزیستی واریز شد.

وی خاطر نشان کرد: به ۳۵۰۰ نفر از معلولان، سالمندان و فرزندان مقیم مراکز به هر نفر مبلغ ۵۳۰ هزار تومان سرانه کمک بهداشتی در مجموع به مبلغ یک میلیارد و هشتصد و پنجاه و پنج میلیون تومان و همچنین مبلغ ۹۰۰ میلیون تومان از دومحل به خانواده های آسیب دیده از بحران ویروس کرونا واریز گردید. که مجموع کل کمک ها سه میلیارد و دویست و پنجاه و پنج میلیون تومان می باشد.

شهردار رشت خبر داد

آمادگی شهرداری برای ساخت یادمان شهدا در مسکن مهر

به گزارش واحد خبر مدیریت ارتباطات و امور بین الملل شهرداری رشت، دکتر حاج محمدی در جلسه مربوط به پیگیری یادمان شهدای گمنام اظهار کرد: شهرداری از مدتها پیش آمادگی خود را برای اجرای المان های شهدا در منطقه مسکن مهر اعلام و مذاکرات لازم را با پیمانکار آن انجام داده است.

ناصر حاج محمدی با بیان اینکه نقشه قبلی طرح، شامل هزینه های میلیاردی و ارتفاع بلندی بود، گفت: طرح فعلی بسیار زیباتر، انسانی تر و دارای ارتفاع کمتری است.

وی خاطر نشان کرد: به محض تصمیم به اجرای طرح المان از سوی هیئت امناء، شهرداری آمادگی ساخت آن را دارد.در این جلسه علاوه بر شهردار رشت، میرشمس مؤمنی زاده فرماندار شهرستان رشت، بایرامی مدیر کل حفظ آثار و نشر ارزش های دفاع مقدس استان گیلان، اصحابی فرمانده سپاه ناحیه رشت، حاجی پور رئیس شورای اسلامی شهر رشت، شیرزاد رییس کمیسون فرهنگی و اجتماعی شورای اسلامی شهر رشت و فلک دوست رییس سازمان سیما منظر و فضای سبز شهری نیز حضور داشتند.

پیشخوان
Pishkhan.com