تبلیغات شما

در شهرستان بویین و میاندشت صورت پذیرفت:

اجرای بیش از ۹۶ درصد شبکه فاضلاب

کد خبر : 3756 | ۳۱ اردیبهشت ۱۳۹۹ - ۹:۳۲



مدیرعامل شرکت آبفا استان اصفهان در نشست بررسی مشکلات تاسیسات آب و فاضلاب شهرستان بویین و میاندشت که با حضور فرماندار و شهردار و اعضای شورای شهر برگزار شد اعلام کرد: بویین و میاندشت تنها شهرستان در استان است که بیش از 96 درصد شبکه فاضلاب در آن اجرا شده است و تنها یک گام تا بهره مندی صد درصدی مردم از خدمات شبکه فاضلاب باقی مانده است.

به گزارش عصر تحلیل، هاشم امینی با بیان اینکه در شهر اصفهان حدود ۹۲ درصد شبکه فاضلاب اجرا گردیده عنوان کرد: بیش از ۹۶ درصد شبکه فاضلاب شهرستان بویین و میاندشت از طریق اعتبارات جاری و عمرانی اجرا شده است. این در حالیست که هم اکنون منابع مالی دولت به گونه ای نیست که اعتباراتی برای اجرای مابقی شبکه فاضلاب شهرستان بویین و میاندشت تخصیص دهد.

وی اجرای تبصره ۳ را بهترین راهکار برای اجرای به موقع ۴ کیلومتر باقیمانده شبکه فاضلاب در شهرستان بویین و میاندشت دانست و اعلام کرد: با اجرای ماده واحده تبصره ۳ می توان در کوتاه ترین زمان ممکن شبکه فاضلاب در این شهرستان را تکمیل کرد .

لازم به ذکر است که بر اساس ماده واحده تبصره ۳، متقاضیان شبکه فاضلاب حسب مصوبه شورای شهر و تایید وزارت نیرو، منابع مالی مورد نیاز اجرای تاسیسات فاضلاب شهری را تامین می نمایند.

مدیرعامل آبفا استان اصفهان افزود: طول شبکه فاضلاب در شهرستان بویین و میاندشت، ۶۲ کیلومتر است که از این رقم ۵۸ کیلومتر آن اجرا شده و ۴ کیلومتر باقی مانده در محله ششجوان و بویین می باشد.

مهندس امینی با اشاره به بالابودن آب های زیر زمینی در این شهرستان به اهمیت اجرای تاسیسات فاضلاب در این منطقه پرداخت و بیان داشت: تصفیه خانه فاضلاب در ۳ مدول در شهرستان بویین ومیاندشت در مدار بهره برداری است که در صورت تخصیص اعتبارات، بازسازی و تجهیز فاز یک آن در آینده نزدیک در دستور کار قرار می گیرد./

لینک کوتاه : https://asrtahlil.ir/?p=3756

ارسال توسط : manage | منبع : آبفا اصفهان | 4 بازدید | بدون دیدگاه

برچسب ها

بویین میاندشت | شبکه فاضلاب

نوشته های مشابه

ثبت دیدگاه

ثبت دیدگاه

نام و نام خانوادگی * | پست الکترونیکی *

متن دیدگاه *

قوانین ارسال دیدگاه

ثبت دیدگاه

ثبت دیدگاه

نام و نام خانوادگی * | پست الکترونیکی *

متن دیدگاه *

قوانین ارسال دیدگاه

ثبت دیدگاه

ثبت دیدگاه

نام و نام خانوادگی * | پست الکترونیکی *

متن دیدگاه *

قوانین ارسال دیدگاه

ثبت دیدگاه









قیمت روز طلا، دلار و نفت

عنوان نرخ	قیمت زنده	تغییر	زمان
اونس طلا	1,741.26	(0.44%) 7.58	۱۰:۰۰:۲۳
مثقال طلا	32,160,000	(0%) 0	۳۱ اردیبهشت
گرم طلای ۱۸	7,425,000	(0%) 0	۳۱ اردیبهشت
گرم طلای ۲۴	9,899,000	(0%) 0	۳۱ اردیبهشت
سکه بهار آزادی	74,000,000	(0%) 0	۳۱ اردیبهشت
سکه امامی	75,120,000	(0%) 0	۳۱ اردیبهشت
نیم سکه	39,000,000	(0%) 0	۳۱ اردیبهشت
ربع سکه	22,100,000	(0%) 0	۳۱ اردیبهشت
سکه گرمی	10,900,000	(0%) 0	۳۱ اردیبهشت
نفت سبک	34.22	(1.85%) 0.62	۱۰:۰۰:۲۳
نفت برنت	36.52	(1.81%) 0.65	۱۰:۰۰:۲۳
نفت اپک	28.43	(0%) 0	۳۱ اردیبهشت
شاخص بورس	986,759.2	(0%) 0.0	۰۷:۰۰:۱۳
دلار	173,100	(0%) 0	۳۱ اردیبهشت
یورو	188,110	(0%) 0	۳۱ اردیبهشت
درهم امارات	49,080	(0%) 0	۳۱ اردیبهشت
بوند	219,900	(0%) 0	۳۱ اردیبهشت

WWW.TGJU.ORG

آخرین مطالب


قیمت محصولات سایپا مشخص شد
۳۰ اردیبهشت ۱۳۹۹ - ۲۲:۴۶


قیمت های محصولات ایران خودرو مشخص شد
۳۰ اردیبهشت ۱۳۹۹ - ۲۲:۳۹


باغ رضوان و آرامستان های محلی اصفهان عید فطر تعطیل است
۱ خرداد ۱۳۹۹ - ۸:۵۰


اصفهان به سازمان جهانی شهرهای پایدار هوشمند پیوست
۱ خرداد ۱۳۹۹ - ۸:۴۳


طرح پارک حاشیه ای هوشمند در ۱۳ خیابان شهر اصفهان اجرا می شود
۱ خرداد ۱۳۹۹ - ۸:۲۷


خودروهایی که با هدف سودجویی تکهداری می‌شوند با قیمت مصوب عرضه شوند
۱ خرداد ۱۳۹۹ - ۸:۰۶



فوری: ثبت نام در طرح فروش فوق‌العاده و پیش‌فروش خودرو صرفا از طریق خودروسازان
۱ خرداد ۱۳۹۹ - ۷:۵۴

یادداشت ها


لزوم توجه به فناوری‌های نوین ارتباطی برای پویایی سازمانی
ایرج ترابی / مدیر روابط عمومی فولاد مبارکه


روابط عمومی، شوق اداری
محمد علی علیخانی / مدیر روابط عمومی مالیات استان اصفهان


فولاد مبارکه مولد و عامل جهش تولید و رونق اقتصادی
مهندس عظیمیان مدیرعامل فولاد مبارکه

عکس روز



شهروند خبرنگار

- آوای دل خسته کارگران با وعده و صبر درمان نمی شود | سایت خبری عصر تحلیل در نارضایتی
- حداکثری جامعه کارگری از کارفرمایان
- اصغر توکلی در نخستین کوچه‌فرنگی شبیه به انگور تولید شد
- احمد کیانی در نخستین کوچه‌فرنگی شبیه به انگور تولید شد

All contents © copyright 2020 ASRTAHLIL.IR All rights reserved. استفاده از مطالب با ذکر منبع(عصرتحلیل) بلامانع است اجرا: پژواک عصر ارتباطات

تیتربرتر
پایگاه خبری - تحلیلی

استان ها | چهارشنبه, ۱۰ اردیبهشت ۱۳۹۹ ۱۴:۳۰ |

در سال جاری صورت می گیرد:

اجرای ۲۳۷ کیلومتر شبکه فاضلاب دراستان اصفهان



اصفهان- معاون بهره برداری و توسعه فاضلاب شرکت آبفا استان اصفهان با اشاره به توسعه شبکه فاضلاب در استان اعلام کرد: طبق برنامه ریزی های صورت گرفته مقررگردید در سال جاری بیش از 237 کیلومتر شبکه و خطوط انتقال فاضلاب در شهرها و روستاهای استان، با اعتباری بالغ برهزار و 184 میلیارد ریال اجرا شود.

به گزارش **تیتربرتر؛** دکتر امیر حسین حکمتیان با بیان اینکه درسال جاری در 32 شهر استان، بیش از 187 کیلومتر شبکه فاضلاب اجرا می شود اظهار داشت: هم اکنون استان اصفهان بعد از تهران بیشترین اجرای طول شبکه فاضلاب را در کشور دارد اما به رغم تنگناهای مالی که با آن مواجه هستیم طرح های توسعه شبکه فاضلاب همچنان در دستور کار قرار دارد .

وی برخوداری روستائیان از خدمات شبکه فاضلاب را مهم ارزیابی کرد و اظهار داشت: هنوز به طور کامل زیرساخت های اجرای شبکه فاضلاب در روستاهای اصفهان فراهم نشده، با این حال اجرای بیش از 20 کیلومتر شبکه

فاضلاب در 4 روستا در شهرستان فلاورجان عملیاتی شده است، این در حالیست که برای اجرای شبکه فاضلاب 14 روستا در این شهرستان، به میزان یکصد کیلومتر برنامه ریزی شده است.

دکتر حکمتیان اصلاح و بازسازی شبکه فاضلاب در سطح استان را ضروری برشمرد و خاطرنشان ساخت: قدمت شبکه فاضلاب در استان به بیش از پنج دهه می رسد، براین اساس اصلاح و بازسازی شبکه فاضلاب، بسیار حائز اهمیت است چرا که فرسودگی شبکه فاضلاب احتمال وقوع حوادث در بخش فاضلاب را دوچندان می کند.

عضو هیأت مدیره شرکت آبفا استان اصفهان افزود: در سال 99 علاوه بر توسعه شبکه های فاضلاب ، باوجود محدودیت منابع مالی، اصلاح و بازسازی 20 کیلومتر از شبکه فاضلاب در 13 شهر با اعتباری بالغ بر 222 میلیارد ریال اجرایی می شود.

وی در پایان عنوان کرد: **با هدف ارائه خدمات بهتر و بیشتر در بخش فاضلاب، احداث 8 باب ایستگاه پمپاژ در 6 شهر نجف آباد، مبارکه، لنجان، فلاورجان، برخوار، منطقه ی یک و پنج اصفهان، با اعتباری بالغ بر 156 میلیارد ریال در حال اجراست.**

در سال جاری صورت می گیرد:

اجرای ۲۳۷ کیلومتر شبکه فاضلاب دراستان اصفهان

کد خبر : 1473 ۱۰ اردیبهشت ۱۳۹۹ - ۱۸:۴۱



معاون بهره برداری و توسعه فاضلاب شرکت آبفا استان اصفهان با اشاره به توسعه شبکه فاضلاب در استان اعلام کرد: ط برنامه ریزی های صورت گرفته مقررگردید در سال جاری بیش از 237 کیلومتر شبکه و خطوط انتقال فاضلاب در شهرها روستاهای استان، با اعتباری بالغ برهزار و 184 میلیارد ریال اجرا شود.

به گزارش عصر تحلیل، دکتر امیر حسین حکمتیان با بیان اینکه درسال جاری در ۳۲ شهر استان، بیش از ۱۸۷ کیلو شبکه فاضلاب اجرا می شود اظهار داشت: هم اکنون استان اصفهان بعد از تهران بیشترین اجرای طول شبکه فاض را در کشور دارد اما به رغم تنگناهای مالی که با آن مواجه هستیم طرح های توسعه شبکه فاضلاب همچنان در دس کار قرار دارد .

وی برخوداری روستائیان از خدمات شبکه فاضلاب را مهم ارزیابی کرد و اظهار داشت: هنوز به طور کامل زیرساخت د اجرای شبکه فاضلاب در روستاهای اصفهان فراهم نشده، با این حال اجرای بیش از ۲۰ کیلومتر شبکه فاضلاب د روستا در شهرستان فلاورجان عملیاتی شده است، این در حالیست که برای اجرای شبکه فاضلاب ۱۴ روستا در

شهرستان، به میزان یکصد کیلومتر برنامه ریزی شده است.

دکتر حکمتیان اصلاح و بازسازی شبکه فاضلاب در سطح استان را ضروری برشمرد و خاطرنشان ساخت: قدمت ش
فاضلاب در استان به بیش از پنج دهه می رسد، براین اساس اصلاح و بازسازی شبکه فاضلاب، بسیار حائز اهم
است چرا که فرسودگی شبکه فاضلاب احتمال وقوع حوادث در بخش فاضلاب را دوچندان می کند.

عضو هیأت مدیره شرکت آبفا استان اصفهان افزود: در سال ۹۹ علاوه بر توسعه شبکه های فاضلاب ، باوجود محدود
منابع مالی، اصلاح و بازسازی ۲۰ کیلومتر از شبکه فاضلاب در ۱۳ شهر با اعتباری بالغ بر ۲۲۲ میلیارد ریال
شود.

وی در پایان عنوان کرد: با هدف ارائه خدمات بهتر و بیشتر در بخش فاضلاب، احداث ۸ باب ایستگاه پمپا
نجف آباد، مبارکه، لنجان، فلاورجان، برخوار، منطقه ی یک و پنج اصفهان، با اعتباری بالغ بر ۱۵۶ میلیارد ری
اجراست.

لینک کوتاه : https://asrtahlil.ir/?p=1473

نویسنده : عصر تحلیل ارسال توسط : admin منبع : آبفا استان اصفهان 3 بازدید بدون دیدگاه

برچسب ها

آب و فاضلاب آبفا استان اصفهان سایت خبری عصر تحلیل

نوشته های مشابه

- **استمرار خدمات رسانی با رعایت پروتکل های بهداشتی**

ثبت دیدگاه

نام و نام خانوادگی *

پست الکترونیکی *

متن دیدگاه *

قوانین ارسال دیدگاه

ثبت دیدگاه

برچسب

coronavirus covid۱۹ آبفا استان اصفهان آلودگی خودرو آلودگی موتور سیکلت اتاق بازرگانی ایران

ایران و ژاپن اینفوگرافیک بیمه بیکاری تهران تورم تولید تیراندازی جشنواه خبر

دانشگاه سهمیه بندی طلاق سیاسی صفحه رسمی وزارت تعاون صندوق بین المللی پول طلاق

منابع آلاینده کلان شهرها وام بازنشستگی وام ضروری ورزش وزیر صنعت ویروس کرونا ویکی



اجتماعی دوشنبه, ۸ اردیبهشت ۱۳۹۹ ۰ خانم نادری

اجرای ۲۳۷ کیلومتر شبکه فاضلاب دراستان اصفهان

معاون بهره برداری و توسعه فاضلاب شرکت آبفا استان اصفهان با اشاره به توسعه شبکه فاضلاب در استان اعلام کرد: طبق برنامه ریزی های صورت گرفته مقررگردید در سال جاری بیش از ۲۳۷ کیلومتر شبکه و خطوط انتقال فاضلاب در شهرها و روستاهای استان، با اعتباری بالغ برهزار و ۱۸۴ میلیارد ریال اجرا شود.

دکتر امیر حسین حکمتیان با بیان اینکه درسال جاری در ۳۲ شهر استان، بیش از ۱۸۷ کیلومتر شبکه فاضلاب اجرا می شود اظهار داشت: هم اکنون استان اصفهان بعد از تهران بیشترین اجرای طول شبکه فاضلاب را در کشور دارد اما به رغم تنگناهای مالی که با آن مواجه هستیم طرح های توسعه شبکه فاضلاب همچنان در دستور کار قرار دارد .

وی برخورداری روستائیان از خدمات شبکه فاضلاب را مهم ارزیابی کرد و اظهار داشت: هنوز به طور کامل زیرساخت های اجرای شبکه فاضلاب در روستاهای اصفهان فراهم نشده، با این حال اجرای بیش از ۲۰ کیلومتر شبکه فاضلاب در ۴ روستا در شهرستان فلاورجان عملیاتی شده است، این در حالیست که برای اجرای شبکه فاضلاب ۱۴ روستا در این شهرستان، به میزان یکصد کیلومتر برنامه ریزی شده است.

دکتر حکمتیان اصلاح و بازسازی شبکه فاضلاب در سطح استان را ضروری برشمرد و خاطرنشان ساخت: قدمت شبکه فاضلاب در استان به بیش از پنج دهه می رسد، براین اساس اصلاح و بازسازی شبکه فاضلاب، بسیار حائز اهمیت است چرا که فرسودگی شبکه فاضلاب احتمال وقوع حوادث در بخش فاضلاب را دوچندان می کند.

عضو هیأت مدیره شرکت آبفا استان اصفهان افزود: در سال ۹۹ علاوه بر توسعه شبکه های فاضلاب ، باوجود محدودیت منابع مالی، اصلاح و بازسازی ۲۰ کیلومتر از شبکه فاضلاب در ۱۳ شهر با اعتباری بالغ بر ۲۲۲ میلیارد ریال اجرایی می شود.

وی در پایان عنوان کرد: با هدف ارائه خدمات بهتر و بیشتر در بخش فاضلاب، احداث ۸ باب ایستگاه پمپاژ در ۶ شهر نجف آباد، مبارکه، لنجان، فلاورجان، برخوار، منطقه ی یک و پنج اصفهان، با اعتباری بالغ بر ۱۵۶ میلیارد ریال در حال اجراست.

سرویس خبر

فیسبوک | توییتر | G+ گوگل + | in لینکدین | تلگرام | واتس اپ | کلوب

امتیاز شما به مطلب: دوست داشتم: ۱ | دوست نداشتم: ۱ | میانگین امتیازات: ۱

برچسب ها: اصفهان | شرکت آبفا | فاضلاب دراستان

درباره نویسنده

باز تاب موضوعات اجتماعی در آینه رادیو اصفهان | قبلی | بعدی | رئیس دانشگاه علوم پزشکی مهمان شورای شهر

پاسخ دهید

نشانی ایمیل شما منتشر نخواهد شد. بخش‌های موردنیاز علامت‌گذاری شده‌اند *

دیدگاه

نام (*) | ایمیل (*) | وبسایت

ذخیره نام، ایمیل و وبسایت من در مرورگر برای زمانی که دوباره دیدگاهی می‌نویسم.

ارسال دیدگاه

مطالب مرتبط



اجتماعی

قیمت گذاری دستوری به نفع وابسته و به ضرر تولید کننده و مصرف کننده

منصور یزدی زاده، مدیرعامل ذوب آهن اصفهان دوشنبه ۱۵ اردیبهشت ماه در محل خبرگزاری تسنیم حضور یافت و با مجید قلی زاده، مدیرعامل

چهارشنبه, ۳۱ اردیبهشت ۱۳۹۹ ۰

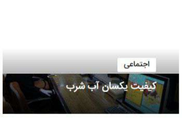

اجتماعی

کیفیت یکسان آب شرب

مدیرعامل شرکت آبفا استان اصفهان اعلام کرد: تمام شهرها و روستاهایی که تحت پوشش طرح ایرسانی اصفهان بزرگ قرار دارند، از کیفیت یکسان

سه شنبه, ۲۳ اردیبهشت ۱۳۹۹ ۰



اجتماعی

تعطیلی ۳ آموزشگاه رانندگی در اصفهان

رئیس پلیس راهور استان سرهنگ محمدی اظهار کرد: ۳ آموزشگاه رانندگی در اصفهان بدلیل عدم رعایت پروتکل های بهداشتی تعطیل شدند. وی

سه شنبه, ۲۳ اردیبهشت ۱۳۹۹ ۰



اجتماعی

۳۶ هزار زندانی در پیرایش شهری اصفهان مشارکت دارند

شهردار اصفهان گفت: یک قطعه زمین پروانه دار از سوی شهرداری با حفظ مالکیت، به ستاد دیه اصفهان اختصاص داده شده و محلی نیز در...

دوشنبه, ۲۲ اردیبهشت ۱۳۹۹ ۰



اجتماعی

تله متری شبکه فاضلاب در اصفهان

مدیرعامل شرکت آب و فاضلاب استان اصفهان اعلام کرد: برای اولین بار در کشور پروژه تله متری شبکه فاضلاب با پیشرفت بیش از ۸۵ درصد...

شنبه, ۲۰ اردیبهشت ۱۳۹۹ ۰



اجتماعی

کارگاه تولید ماسک در امامزاده ابوالعباس خوراسگان

هیئت امناء آستان مقدس امامزاده ابوالعباس (ع) خوراسگان برای تامین بخشی از نیازهای بهداشتی مردم ، کارگاه تولید ماسک بهداشتی را

یکشنبه, ۱۴ اردیبهشت ۱۳۹۹ ۰



اجتماعی

اجرای ۲۳۷ کیلومتر شبکه فاضلاب دراستان اصفهان

معاون بهره برداری و توسعه فاضلاب شرکت آبفا استان اصفهان با اشاره به توسعه شبکه فاضلاب در استان اعلام کرد: طبق برنامه ریزی های صورت...

دوشنبه, ۸ اردیبهشت ۱۳۹۹ ۰



اجتماعی

زمین بازی زیر پای کودکان امن می شود

مدیر منطقه ۱۱ شهر اصفهان از استانداردسازی نخستین زمین بازی کودکان با تاییدیه اداره کل استاندارد استان خبر داد و گفت: این زمین،

شنبه, ۶ اردیبهشت ۱۳۹۹ ۰

آخرین اخبار اجتماعی

مشاهده همه



جست و جو برای پیدا کردن جسد پسر ۱۷ ساله در زاینده رود

پنج شنبه, ۸ خرداد ۱۳۹۹



تقویت ارتباط بین حوزه شهری اصفهان و تهران

پنج شنبه, ۸ خرداد ۱۳۹۹



تشریح اقدامات راه و شهرسازی شهرستان سمیرم

پنج شنبه, ۸ خرداد ۱۳۹۹

تازه های اقتصادی

مشاهده همه



تامین مواد اولیه حق ذوب آهن است

دوشنبه, ۳۰ دی ۱۳۹۸



اعلام آمادگی فولاد اصفهان در معادن

پنج شنبه, ۲۶ دی ۱۳۹۸



حمایت از تولید داخلی با کیفیت

سه شنبه, ۲۴ دی ۱۳۹۸

محبوبترین ها

هفته | ماه | سال



شب شعر مناجات با خدا و سوگ علی (ع)

شنبه, ۲۷ خرداد ۱۳۹۶



تقدیر و تجلیل از۲۲ سال زحمت

دوشنبه, ۶ شهریور ۱۳۹۶

سردار

چهارشنبه, ۲۵ مرداد ۱۳۹۶



اصفهان میزبان کلام خدا در ماه مهمانی خدا

شنبه, ۵ خرداد ۱۳۹۷



سرمایه گذاری خصوصی مطمئن تر و پایدار تر از سرمایه گذاری دولت است

شنبه, ۲۲ اردیبهشت ۱۳۹۷

دسته‌ها

اجتماعی | اقتصادی | ایثار و شهادت | حوادث | خبر | رسانه در رسانه | سخن روز | سوژه | سیاسی | طبیعت | فرهنگ و هنر | منتخب سردبیر | مذهبی | ورزشی | گردشگری | گزارش ویژه

درباره دیده بان فردا

دیده بان فردا یک مجله خبری است با هدف گسترش فرهنگ درک اخبار روز با استفاده از عکس و انتقال مفهوم با استفاده از آن. امید است بتوان در این مجله تصویری خبری آنلاین این مهم را بهبود بخشید.

دیده بان فردا

CopyRight © ۲۰۱۷

گروه رایانه‌ای ارس

پذیرش آگهی
۰۹۱۳۹۳۲۲۵۴۰



آخرین اخبار

- تندیس کارگر نماد سختی، رنج و صلابت کارگران
- حفظ سلامت دانش آموزان و معلمان یک اصل است
- روسیه از احتمال به تعویق افتادن نشست همکاری‌های اقتصادی با ایران خبر داد
- ایجاد تشکل های قوی و کاهش تصدیگری دولت در حل مشکلات مرغداران موثر است
- نشستن بر کرسی استادی در حوزه‌های علمیه توفیقی مضاعف از سوی خداوند است
- کشف اختلاس میلیاردی در سازمان منطقه آزاد قشم
- خسارات جبران ناپذیر به زندگي بشر بدليل بي توجهي به عوامل زيست محيطي و منابع طبيعي
- ۹ بانک منتخب آماده پذیره‌نویسی متقاضیان شدند
- بورس، بهترین گزینه برای تجمیع نقدینگی است
- فعالیت ۱۶ روزه تیم خدمات شهری برای جاری شدن آب در چشمه باقرخان

گزارش تصویری



آرشیو

TED

- الیویه اسکالیر: انقلاب صنعتی بعدی نزدیک است

آرشیو

تجاری سازی ایده ها

- آیا آی ماینر قانونی است ؟
- مراحل تجاری‌سازی ایده
- ۵ گام برای تجاری‌سازی ایده‌های نو
- فرآیند پذیرش در مرکز تجاری‌سازی ایده شتابدهنده تدبیر ایرانیان

کد خبر: ۱۵۳۴۶ منتشر شده در سه شنبه, ۰۹ اردیبهشت ۱۳۹۹ - ۱۲:۱۳ تعداد دیدگاه: ۰

معاون بهره برداری و توسعه فاضلاب شرکت آبفا استان اصفهان خبر داد:

اجرای ۲۳۷ کیلومتر شبکه فاضلاب در سال ۹۹ در استان اصفهان

معاون بهره برداری و توسعه فاضلاب شرکت آبفا استان اصفهان از اجرای ۲۳۷ کیلومتر شبکه فاضلاب در سال ۹۹ دراستان اصفهان خبر داد.

معاون بهره برداری و توسعه فاضلاب شرکت آبفا استان اصفهان از اجرای ۲۳۷ کیلومتر شبکه فاضلاب در سال ۹۹ دراستان اصفهان خبر داد.

به گزارش پایگاه خبري ۶۰ دقیقه، امیر حسین حکمتیان اظهار داشت: بیش از ۲۳۷ کیلومتر شبکه و خطوط انتقال فاضلاب در شهرها و روستاهای استان، با اعتباری بالغ برهزار و ۱۸۴ میلیارد ریال در سال جاری اجرا می شود.

وی با بیان اینکه درسال جاری در ۳۲ شهر استان، بیش از ۱۸۷ کیلومتر شبکه فاضلاب اجرا می شود، اظهار داشت: هم اکنون استان اصفهان بعد از تهران بیشترین اجرای طول شبکه فاضلاب را در کشور دارد اما به رغم تنگناهای مالی که با آن مواجه هستیم طرح های توسعه شبکه فاضلاب همچنان در دستور کار قرار دارد.

عضو هیأت مدیره شرکت آبفا استان اصفهان برخوداری روستائیان از خدمات شبکه فاضلاب را مهم ارزیابی کرد و اظهار داشت: هنوز به طور کامل زیرساخت های اجرای شبکه فاضلاب در روستاهای اصفهان فراهم نشده، با این حال اجرای بیش از ۲۰ کیلومتر شبکه فاضلاب در ۴ روستا در شهرستان فلاورجان عملیاتی شده است، این در حالیست که برای اجرای شبکه فاضلاب ۱۴ روستا در این شهرستان، به میزان یکصد کیلومتر برنامه ریزی شده است.

حکمتیان اصلاح و بازسازی شبکه فاضلاب در سطح استان را ضروری برشمرد و خاطر نشان ساخت: قدمت شبکه فاضلاب در استان به بیش از پنج دهه می رسد، براین اساس اصلاح و بازسازی شبکه فاضلاب، بسیار حائز اهمیت است چرا که فرسودگی شبکه فاضلاب احتمال وقوع حوادث در بخش فاضلاب را دوچندان می کند.

وی افزود: در سال ۹۹ علاوه بر توسعه شبکه های فاضلاب ، باوجود محدودیت منابع مالی، اصلاح و بازسازی ۲۰ کیلومتر از شبکه فاضلاب در ۱۳ شهر با اعتباری بالغ بر ۲۲۲ میلیارد ریال اجرایی می شود.

معاون بهره برداری و توسعه فاضلاب شرکت آبفا استان اصفهان در پایان عنوان کرد: با هدف ارائه خدمات بهتر و بیشتر در بخش فاضلاب، احداث ۸ باب ایستگاه پمپاژ در ۶ شهر نجف آباد، مبارکه، لنجان، فلاورجان، برخوار، منطقه ی یک و پنج اصفهان، با اعتباری بالغ بر ۱۵۶ میلیارد ریال در حال اجراست.

نوشتن دیدگاه

نام (اجباری)

آدرس پست الکترونیکی (اجباری است اما نمایش داده نمی‌شود)

۱۰۰۰۰ حرف باقمانده

مرا برای دیدگاه‌های بعدی به یاد بسپار

تصویر امنیتی جدید

ارسال

کلیه حقوق این سایت متعلق به پایگاه اطلاع رسانی،خبری شصت دقیقه می باشد و استفاده از مطالب سایت با ذکر منبع بلامانع است.
طراحی وب سایت فروشگاه اینترنتی، طراحی فروشگاه اینترنتی و طراحی سایت فروشگاهی توسط پونه مدیا

instagram



ما را دنبال کنید



ADS

آخرین مطالب

ریزش خیابان میرزا طاهر ارتباطی به فرونشست زمین ندارد
۱۳ اردیبهشت ۱۳۹۹ - ۲۳:۲۰

ثبت بالاترین رکوردهای تولید ماهانهٔ گندله و حمل ریلی
۱۳ اردیبهشت ۱۳۹۹ - ۲۳:۱۵

رشد ۸۷ درصدی سهام «فولاد» در سال ۱۳۹۹
۱۳ اردیبهشت ۱۳۹۹ - ۲۳:۰۹

فولاد مبارکه مولد و عامل جهش تولید و رونق اقتصادی
۱۳ اردیبهشت ۱۳۹۹ - ۲۲:۵۸

تریبون پاسخگویی ۳۶۳۶ برای مشکلات اینترنت
۱۳ اردیبهشت ۱۳۹۹ - ۲۲:۳۷

یادداشت ها

فولاد مبارکه مولد و عامل جهش تولید و رونق اقتصادی
مهندس عظیمیان مدیرعامل فولاد مبارکه

آوای دل خسته کارگران با وعده و صبر درمان نمی شود
داوود شیخ جبلی

دبیرکل سازمان ملل متحد از شیوع ویروس نفرت در جهان هشدار داد
آنتونیو گوترش

عکس روز



شهروند خبرنگار

آوای دل خسته کارگران با وعده و صبر درمان نمی شود | سایت خبری عصر تحلیل در نارضایتی حداکثری جامعه کارگری از کارفرمایان
بردیا در قیمت بلیط هواپیما
اصغر توکلی در نخستین گوجه‌فرنگی شبیه به انگور تولید شد
احمد کیانی در نخستین گوجه‌فرنگی شبیه به انگور تولید شد



شهروند خبرنگار

آوای دل خسته کارگران با وعده و صبر درمان نمی شود | سایت خبری عصر تحلیل در نارضایتی حداکثری جامعه کارگری از کارفرمایان
بردیا در قیمت بلیط هواپیما
اصغر توکلی در نخستین گوجه‌فرنگی شبیه به انگور تولید شد
احمد کیانی در نخستین گوجه‌فرنگی شبیه به انگور تولید شد



شهروند خبرنگار

آوای دل خسته کارگران با وعده و صبر درمان نمی شود | سایت خبری عصر تحلیل در نارضایتی حداکثری جامعه کارگری از کارفرمایان
بردیا در قیمت بلیط هواپیما
اصغر توکلی در نخستین گوجه‌فرنگی شبیه به انگور تولید شد
احمد کیانی در نخستین گوجه‌فرنگی شبیه به انگور تولید شد

سخنگوی شرکت آب و فاضلاب استان اصفهان:

ریزش خیابان میرزا طاهر ارتباطی به فرونشست زمین ندارد

کد خبر : 1874 | ۱۳ اردیبهشت ۱۳۹۹ - ۲۳:۲۰



سخنگوی شرکت آب و فاضلاب استان اصفهان گفت: حادثه امروز خیابان میرزاطاهر اصفهان و ایجاد حفره در آن ارتباطی با موضوع فرونشست و فروچاله در اصفهان ندارد و تنها به دلیل آب ناشی از حوادث لوله آب که محل خط فاضلاب قدیم بوده ، این محل اندکی دچار نشست شد.

به گزارش عصر تحلیل، اکبر بنی طبا درباره سقوط یک دستگاه اتوبوس شرکت واحد در حفره ای به ابعاد ۱۰ متر در ۴ متر به عمق یک ونیم الی ۲ متر در خیابان میرزاطاهر اصفهان، اظهار کرد: پیشتر در این محل یک خط شبکه قدیمی فاضلاب وجود داشت که اکنون در مدار نیست، اما به دلیل شکستگی لوله آب شاهد ریزش این بخش از خیابان بودیم.

وی با بیان اینکه مدتی قبل اصلاح شبکه فاضلاب این منطقه انجام شده بود، گفت: مسیر قبلی فاضلاب قبلا از مدار خارج شده بود و با شکستگی لوله آب در این محل، میزانی آب تجمع پیدا کرده بود که متاسفانه منجر به نشست زمین در خیابان میرزاطاهر اصفهان شد.

سخنگوی شرکت آب و فاضلاب استان اصفهان با بیان اینکه در حال حاضر بار شبکه فاضلاب در این محل نیست و تنها آب در این محل جمع شده است، تاکید کرد: این قسمت از زمین نیاز به بازسازی ندارد و شرکت آبفا به دنبال پر کردن زمین با شن و ماسه است و سپس این بخش از خیابان را آسفالت خواهد کرد و خوشبختانه در این منطقه قطعی آب نداریم.

بنی طبا تصریح کرد: حادثه امروز خیابان میرزاطاهر اصفهان و ایجاد حفره در آن ارتباطی با موضوع فرونشست و فروچاله در اصفهان ندارد.

لازم به ذکر است که حادثه سقوط یک دستگاه اتوبوس شرکت واحد در حفره ایجاد شده در زمین خیابان میرزاطاهر اصفهان هیچ حادثه جانی نداشته است.

وی اعلام کرد: این حادثه با ترمیم و اصلاح لوله آب سپس با پر سازی حفره به وجود آمده به طور قطع تا ۴ الی ۵ ساعت آینده ترمیم و رفع می شود./

لینک کوتاه : https://asrtahlil.ir/?p=1874

ارسال توسط : admin | منبع : آبفا اصفهان | 3 بازدید | بدون دیدگاه

برچسب ها

آبفا استان اصفهان | ریزش زمین | فرونشست زمین

نوشته های مشابه

- استمرار خدمات رسانی با رعایت پروتکل های بهداشتی
- اجرای ۲۳۷ کیلومتر شبکه فاضلاب دراستان اصفهان

ثبت دیدگاه

نام و نام خانوادگی * | پست الکترونیکی *

متن دیدگاه *

قوانین ارسال دیدگاه

ثبت دیدگاه

All contents © copyright 2020 ASRTAHLIL.IR All rights reserved. اجرا: پژواک عصر ارتباطات استفاده از مطالب با ذکر منبع(عصرتحلیل) بلامانع است



اجتماعی یکشنبه, ۱۴ اردیبهشت ۱۳۹۹ ۰ خانم نادری

ریزش خیابان میرزا طاهر

سخنگوی شرکت آب و فاضلاب استان اصفهان گفت: حادثه امروز خیابان میرزاطاهر اصفهان و ایجاد حفره در آن ارتباطی با موضوع فرونشست و فروچاله در اصفهان ندارد و تنها به دلیل آب ناشی از حوادث لوله آب که محل خط فاضلاب قدیم بوده ، این محل اندکی دچار نشست شد.

اکبر بنی طبا درباره سقوط یک دستگاه اتوبوس شرکت واحد در حفره ای به ابعاد ۱۰ متر در ۴ متر به عمق یک ونیم الی ۲ متر در خیابان میرزاطاهر اصفهان، اظهار کرد: پیشتر در این محل یک خط شبکه قدیمی فاضلاب وجود داشت که اکنون در مدار نیست، اما به دلیل شکستگی لوله آب شاهد ریزش این بخش از خیابان بودیم.

وی با بیان اینکه مدتی قبل اصلاح شبکه فاضلاب این منطقه انجام شده بود، گفت: مسیر قبلی فاضلاب قبلا از مدار خارج شده بود و با شکستگی لوله آب در این محل، میزانی آب تجمع پیدا کرده بود که متاسفانه منجر به نشست زمین در خیابان میرزاطاهر اصفهان شد.

سخنگوی شرکت آب و فاضلاب استان اصفهان با بیان اینکه در حال حاضر بار شبکه فاضلاب در این محل نیست و تنها آب در این محل جمع شده است، تاکید کرد: این قسمت از زمین نیاز به بازسازی ندارد و شرکت آبفا به دنبال پر کردن زمین با شن و ماسه است و سپس این بخش از خیابان را آسفالت خواهد کرد و خوشبختانه در این منطقه قطعی آب نداریم.

بنی طبا تصریح کرد: حادثه امروز خیابان میرزاطاهر اصفهان و ایجاد حفره در آن ارتباطی با موضوع فرونشست و فروچاله در اصفهان ندارد.

لازم به ذکر است که حادثه سقوط یک دستگاه اتوبوس شرکت واحد در حفره ایجاد شده در زمین خیابان میرزاطاهر اصفهان هیچ حادثه جانی نداشته است.

وی اعلام کرد: این حادثه با ترمیم و اصلاح لوله آب سپس با پر سازی حفره به وجود آمده به طور قطع تا ۴ الی ۵ ساعت آینده ترمیم و رفع می شود.

سرویس خبر

فیسبوک | توییتر | گوگل + | لینکدین | تلگرام | واتس اپ | کلوب

امتیاز شما به مطلب: دوست داشتم: ۰ | دوست نداشتم: ۰ | میانگین امتیازات: ۰

برچسب ها: ریزش خیابان میرزا طاهر | شرکت آب و فاضلاب استان اصفهان | شکستگی لوله آب

درباره نویسنده

دستاوردهای ارزشمند کشور،ثمره تلاش کارگران است | قبلی | بعدی | پلمب ۳۰ واحد صنفی متخلف در اصفهان

پاسخ دهید

نشانی ایمیل شما منتشر نخواهد شد. بخش‌های موردنیاز علامت‌گذاری شده‌اند *

دیدگاه

نام (*) | ایمیل (*) | وب‌سایت

ذخیره نام، ایمیل و وبسایت من در مرورگر برای زمانی که دوباره دیدگاهی می‌نویسم.

ارسال دیدگاه

مطالب مرتبط



اجتماعی

فاز توسعه تصفیه خانه فاضلاب شهرهای فولاد شهر و بوبین

مدیرعامل شرکت آب و فاضلاب استان اصفهان اعلام کرد: هم اکنون احداث و توسعه هفت باب تصفیه خانه فاضلاب در استان اصفهان با پیش

چهارشنبه, ۱۷ اردیبهشت ۱۳۹۹ ۰



اجتماعی

ریزش خیابان میرزا طاهر

سخنگوی شرکت آب و فاضلاب استان اصفهان گفت: حادثه امروز خیابان میرزاطاهر اصفهان و ایجاد حفره در آن ارتباطی با موضوع فرونشست و

یکشنبه, ۱۴ اردیبهشت ۱۳۹۹ ۰

آخرین اخبار اجتماعی

مشاهده همه



جست و جو برای پیدا کردن جسد پسر ۱۷ ساله در زاینده رود

پنج شنبه, ۸ خرداد ۱۳۹۹



تقویت ارتباط بین حوزه شهری اصفهان و تهران

پنج شنبه, ۸ خرداد ۱۳۹۹



تشریح اقدامات راه و شهرسازی شهرستان سمیرم

پنج شنبه, ۸ خرداد ۱۳۹۹

تازه های اقتصادی

مشاهده همه



تامین مواد اولیه حق ذوب آهن است

دوشنبه, ۳۰ دی ۱۳۹۸



اعلام آمادگی فولاد اصفهان در معادن

پنج شنبه, ۲۶ دی ۱۳۹۸



حمایت از تولید داخلی با کیفیت

سه شنبه, ۲۴ دی ۱۳۹۸

محبوبترین ها

هفته ماه سال

شب شعر مناجات با خدا و سوگ علی (ع)

شنبه, ۲۷ خرداد ۱۳۹۶

تقدیر و تجلیل از۲۲ سال زحمت

دوشنبه, ۶ شهریور ۱۳۹۶

دسته‌ها

اجتماعی | اقتصادی | ایثار و شهادت | حوادث | خبر | رسانه در رسانه | سخن روز | سوژه | سیاسی | طبیعت | فرهنگ و هنر | متفرقه | منتخب سردبیر | ورزشی | گردشگری | گزارش ویژه

درباره دیده بان فردا

دیده بان فردا یک مجله خبری است با هدف گسترش فرهنگ درک اخبار روز با استفاده از عکس و انتقال مفهوم با استفاده از آن. امید است بتوان در این مجله تصویری خبری آنلاین این مهم را بهبود بخشید.

دیده بان فردا
CopyRight © ۲۰۱۷
گروه رایانه‌ای ارس

ADS

خانه | اقتصادی

در سال جاری صورت می پذیرد:

توسعه تصفیه خانه فضلاب های فولاد شهر و بوئین و میاندشت

کد خبر : 1932 | ۱۶ اردیبهشت ۱۳۹۹ - ۱۹:۱۴



مدیرعامل شرکت آب و فاضلاب استان اصفهان اعلام کرد: هم اکنون احداث و توسعه هفت باب تصفیه خانه فاضلاب در استان اصفهان با پیش بینی اعتباری بالغ بر 441 میلیارد ریال در دستور کار قرار دارد .

به گزارش عصر تحلیل، هاشم امینی افزود: در حال حاضر چهار باب تصفیه خانه فاضلاب جدیدالاحداث در شهرهای چادگان، نطنز،گلپایگان، تیران و توسعه تصفیه خانه فاضلاب شهر های فولادشهر و بوئین و پکیج تصفیه خانه تودشک در حال اجرا است که پیش بینی می شود در سال جاری توسعه تصفیه خانه فاضلاب شهرهای بوئین و فولادشهر و پکیج تصفیه خانه تودشک درمدار بهره برداری قرار گیرد.

وی با بیان اینکه اصفهان بیشترین تعداد تصفیه خانه های فاضلاب را در کشور به خود اختصاص داده است خاطرنشان ساخت: هم اکنون ۲۶ باب تصفیه خانه فاضلاب در استان اصفهان در مدار بهره برداری قرار دارد که بیانگر بیشترین تعداد تصفیه خانه فاضلاب استانی درکشور است.

مهندس امینی با اشاره به روش های گوناگون تصفیه فاضلاب در اصفهان تصریح کرد: فاضلاب در اصفهان به روش های متنوع تصفیه می شود که می توان در این راستا به روش برکه تثبیت،لاگون هوادهی ، لجن فعال و لجن فعال پیشرفته با حذف ازت و فسفر اشاره کرد.

مدیرعامل شرکت آب و فاضلاب استان اصفهان اظهار داشت: در حال حاضر ۱۲ تصفیه خانه به روش لاگون هوادهی ،۱۱ تصفیه خانه به روش لجن فعال و ۹ تصفیه خانه به روش برکه تثبیت فاضلاب را تصفیه می کنند.

وی با تاکید بر ارتقای کیفیت پساب بیان داشت: هم اکنون بیش از ۱۷۱ میلیون مترمکعب پساب در سال، در استان اصفهان مطابق با استانداردهای تعریف شده تولید می شود که حسب اولویت به صنعت ، فضای سبز و در نهایت محیط زیست اختصاص می یابد.

مدیرعامل شرکت آبفا استان اصفهان احداث و توسعه تصفیه خانه های فاضلاب را ضروری برشمرد و عنوان کرد: جلوگیری از آلوده شدن منابع آب های سطحی و زیر زمینی ، خاک و هوا، ارتقای سطح بهداشت عمومی و بهداشت محیط زیست با جلوگیری از وارد شدن مواد آلوده کننده به محیط، بازیافت حجم قابل ملاحظه ای از آب های به ظاهر زائد و غیر قابل استفاده و کاربرد آن در امر کشاورزی و فضای سبز از جمله عوامل موثر در احداث و توسعه تصفیه خانه فاضلاب محسوب می شود.

لینک کوتاه : https://asrtahlil.ir/?p=1932

ارسال توسط : admin | منبع : آبفا اصفهان | 3 بازدید | بدون دیدگاه

برچسب ها

تصفیه خانه | توسعه تصفیه خانه

نوشته های مشابه

ثبت دیدگاه

نام و نام خانوادگی *

پست الکترونیکی *

قوانین ارسال دیدگاه

ثبت دیدگاه

Instagram

خطا در پیدا کردن یوزر!

ما را دنبال کنید



دبیرکل سازمان ملل متحد از شیوع ویروس نفرت در جهان هشدار داد

قیمت روز طلا، دلار و نفت

عنوان نرخ	قیمت زنده	تغییر	زمان
اونس طلا	1,703.44	(0.06%) 1.09	۰۱/۳۰:۳۰
مثقال طلا	28,250,000	(0%) 0	۱۸ اردیبهشت
گرم طلای ۱۸	6,517,000	(0%) 0	۱۸ اردیبهشت
گرم طلای ۲۴	8,690,000	(0%) 0	۱۸ اردیبهشت
سکه بهار آزادی	64,550,000	(0%) 0	۱۸ اردیبهشت
سکه امامی	66,730,000	(0%) 0	۱۸ اردیبهشت
نیم سکه	33,400,000	(0%) 0	۱۸ اردیبهشت
ربع سکه	18,930,000	(0%) 0	۱۸ اردیبهشت
سکه گرمی	9,800,000	(0%) 0	۱۵ اردیبهشت
نقره سنگ	24.62	(0.86%) 0.21	۰۱/۲۹:۳۰
نفت برنت	30.88	(0.39%) 0.12	۰۱/۲۹:۰۷
نفت اپک	22.91	(0%) 0	۱۹ اردیبهشت
شاخص بورس	977,923.4	(0%) 0	۱۸ اردیبهشت
دلار	157,000	(0%) 0	۱۸ اردیبهشت
یورو	171,070	(0%) 0	۱۸ اردیبهشت
درهم امارات	44,730	(0%) 0	۱۸ اردیبهشت
بورس	201,880	(0%) 0	۱۸ اردیبهشت

WWW.TGJU.ORG

آخرین مطالب



۲ کشته و ۲۳ مصدوم / ترس باز هم مهمان مردم شد
۱۹ اردیبهشت ۱۳۹۹ - ۱۱:۰۱



چرا آمار مرگ و میر ناشی از کرونا در روسیه پایین است؟
۱۹ اردیبهشت ۱۳۹۹ - ۸:۴۰



کدام روش‌های درمانی کووید-۱۹ شانس بیشتری برای موفقیت دارند؟
۱۹ اردیبهشت ۱۳۹۹ - ۸:۱۴



ایران در صدر تولید و صادرات فولاد خاورمیانه
۱۹ اردیبهشت ۱۳۹۹ - ۸:۰۲



راه اندازی سامانه پیگیری فعالسازی سیم‌کارت‌های سربرست خانوار
۱۷ اردیبهشت ۱۳۹۹ - ۲۳:۴۰

یادداشت ها



فولاد مبارکه مولد و عامل جهش تولید و رونق اقتصادی
مهندس عظیمیان مدیرعامل فولاد مبارکه



آوای دل خسته کارگران با وعده و صبر درمان نمی شود
داوود شیخ جبلی

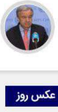

دبیرکل سازمان ملل متحد از شیوع ویروس نفرت در جهان هشدار داد
آنتونیو گوترش

عکس روز



شهروند خبرنگار

- آوای دل خسته کارگران با وعده و صبر درمان نمی شود | سایت خبری عصر تحلیل در نارضایتی حداکثری جامعه کارگری از کارفرمایان
- اصغر توکلی در نخستین گوجه‌فرنگی شبیه به انگور تولید شد
- احمد کیانی در نخستین گوجه‌فرنگی شبیه به انگور تولید شد

سایت خبری تحلیلی

استفاده از مطالب با ذکر منبع(عصرتحلیل) بلامانع است

اجرا: پژواک عصر ارتباطات

ents © copyright 2020 ASRTAHLIL.IR All rights reserved.

Dideban Farda News Station
پایگاه خبری، تحلیلی دیدبان فردا
DIDEBAN Farda





اجتماعی چهارشنبه, ۱۷ اردیبهشت ۱۳۹۹ ۰ خانم بادری

فاز توسعه تصفیه خانه فاضلاب شهرهای فولاد شهر و بوبین

مدیرعامل شرکت آب و فاضلاب استان اصفهان اعلام کرد: هم اکنون احداث و توسعه هفت باب تصفیه خانه فاضلاب در استان اصفهان با پیش بینی اعتباری بالغ بر ۴۴۱ میلیارد ریال در دستور کار قرار دارد .

مهندس هاشم امینی افزود: در حال حاضر چهار باب تصفیه خانه فاضلاب جدیدالاحداث در شهرهای چادگان، نطنز،گلپایگان، تیران و توسعه تصفیه خانه فاضلاب شهر های فولادشهر و بوبین و پکیج تصفیه خانه تودشک در حال اجرا است که پیش بینی می شود در سال جاری توسعه تصفیه خانه فاضلاب شهرهای بوبین و فولادشهر و پکیج تصفیه خانه تودشک درمدار بهره برداری قرار گیرد.

وی با بیان اینکه اصفهان بیشترین تعداد تصفیه خانه های فاضلاب را در کشور به خود اختصاص داده است خاطرنشان ساخت: هم اکنون ۲۶ باب تصفیه خانه فاضلاب در استان اصفهان در مدار بهره برداری قرار دارد که بیانگر بیشترین تعداد تصفیه خانه فاضلاب استانی درکشور است.

مهندس امینی با اشاره به روش های گوناگون تصفیه فاضلاب در اصفهان تصریح کرد: فاضلاب در اصفهان به روش های متنوع تصفیه می شود که می توان در این راستا به روش برکه تثبیت،لاگون هوادهی ، لجن فعال و لجن فعال بیشرفته با حذف ازت و فسفر اشاره کرد.

مدیرعامل شرکت آب و فاضلاب استان اصفهان اظهار داشت: در حال حاضر ۱۲ تصفیه خانه به روش لاگون هوادهی ،۱۱ تصفیه خانه به روش لجن فعال و ۹ تصفیه خانه به روش برکه تثبیت فاضلاب را تصفیه می کنند.

وی با تاکید بر ارتقای کیفیت پساب بیان داشت: هم اکنون بیش از ۱۷۱ میلیون مترمکعب پساب در سال، در استان اصفهان مطابق با استانداردهای تعریف شده تولید می شود که حسب اولویت به صنعت ، فضای سبز و در نهایت محیط زیست اختصاص می یابد.

مدیرعامل شرکت آبفا استان اصفهان احداث و توسعه تصفیه خانه های فاضلاب را ضروری برشمرد و عنوان کرد: جلوگیری از آلوده شدن منابع آب های سطحی و زیر زمینی ، خاک و هوا، ارتقای سطح بهداشت عمومی و بهداشت محیط زیست با جلوگیری از وارد شدن مواد آلوده کننده به محیط، بازیافت حجم قابل ملاحظه ای از آب های به ظاهر زائد و غیر قابل استفاده و کاربرد آن در امر کشاورزی و فضای سبز از جمله عوامل موثر در احداث و توسعه تصفیه خانه فاضلاب محسوب می شود.

سرویس خبر

فیسبوک | توییتر | گوگل + | لینکداین | تلگرام | واتس اپ | کلوب

امتیاز شما به مطلب: دوست داشتم: ۰ | دوست نداشتم: ۰ | میانگین امتیازات: ۰

برچسب ها: شرکت آب و فاضلاب استان اصفهان | فاضلاب

درباره نویسنده

قبلی: تهیه۴۰۰ بسته مواد غذایی برای نیازمندان
بعدی: تاثیر ویروس کرونا بر بخش صنعت کشاورزی

پاسخ دهید

نشانی ایمیل شما منتشر نخواهد شد. بخش‌های موردنیاز علامت‌گذاری شده‌اند *

دیدگاه

نام (*) | ایمیل (*) | وب‌سایت

ذخیره نام، ایمیل و وبسایت من در مرورگر برای زمانی که دوباره دیدگاهی می‌نویسم.

ارسال دیدگاه

مطالب مرتبط



مدیرعامل شرکت آب و فاضلاب استان اصفهان اعلام کرد: هم اکنون احداث و توسعه هفت باب تصفیه خانه فاضلاب در استان اصفهان با پیش

چهارشنبه, ۱۷ اردیبهشت ۱۳۹۹ ۰



سخنگوی شرکت آب و فاضلاب استان اصفهان گفت: حادثه امروز خیابان میرزاطاهر اصفهان و ایجاد حفره در آن ارتباطی با موضوع فرونشست و

یکشنبه, ۱۴ اردیبهشت ۱۳۹۹ ۰

محبوبترین ها

هفته ماه سال

شب شعر مناجات با خدا و سوگ علی (ع)
شنبه, ۲۷ خرداد ۱۳۹۶

تقدیر و تجلیل از۲۲ سال زحمت
دوشنبه, ۶ شهریور ۱۳۹۶

خصوصی مطمئن تر و پایدار تر از سرمایه گذاری دولت است
شنبه, ۲۳ اردیبهشت ۱۳۹۷

سرمایه گذاری دولت است

آخرین اخبار اجتماعی

مشاهده همه


نوربرداری پل خواجوجهت تقدیراز پرستاران
پنج شنبه, ۱۸ اردیبهشت ۱۳۹۹


تعویق دراجرای طرح پارک حاشیه ای هوشمند
پنج شنبه, ۱۸ اردیبهشت ۱۳۹۹


بسته تشویقی ویژه شهرداری اصفهان برای ساخت و ساز
پنج شنبه, ۱۸ اردیبهشت ۱۳۹۹

تازه های اقتصادی

مشاهده همه


تامین مواد اولیه حق ذوب آهن است
دوشنبه, ۳۰ دی ۱۳۹۸


اعلام آمادگی فولاد اصفهان در معادن
پنج شنبه, ۲۶ دی ۱۳۹۸


حمایت از تولید داخلی با کیفیت
سه شنبه, ۲۴ دی ۱۳۹۸

دسته‌ها

اجتماعی | اقتصادی | ایثار و شهادت | حوادث | خبر | رسانه در رسانه | سخن روز | سوژه | سیاسی | طبیعت | فرهنگ و هنر | متفرقه | منتخب سردبیر | ورزشی | گردشگری | گزارش ویژه

درباره دیده بان فردا

دیده بان فردا یک مجله خبری است با هدف گسترش فرهنگ درک اخبار روز با استفاده از عکس و انتقال مفهوم با استفاده از آن. امید است بتوان در این مجله تصویری خبری آنلاین این مهم را بهبود بخشید.

دیده بان فردا
CopyRight © ۲۰۱۷
گروه رایانه‌ای ارس

WWW.AsrTahlil.IR
تحلیل و بررسی مهمترین رویدادهای ایران و جهان را در سایت خبری عصر تحلیل (WWW.AsrTahlil.IR) دنبال کنید. اینجا نقطه آغاز عصر تحلیل رویدادهاست.

خانه | اخبار | اقتصادی

برای اولین بار در کشور به بهره برداری می رسد

تله متری شبکه فاضلاب در اصفهان

کد خبر : 2359 | ۲۰ اردیبهشت ۱۳۹۹ - ۲۳:۱۶



مدیرعامل شرکت آب و فاضلاب استان اصفهان اعلام کرد: برای اولین بار در کشور پروژه تله متری شبکه فاضلاب با پیشرفت بیش از 85 درصد در آینده نزدیک در اصفهان در مدار بهره برداری قرار می گیرد.

به گزارش عصر تحلیل، هاشم امینی ایجاد زیر ساخت ها را برای اجرای این پروژه ضروری دانست و اظهار داشت: هم اکنون ۱۰ فقره فلومتر در ۳۰ نقطه که خطوط اصلی شبکه در آنجا قرار دارد نصب شده و در ۷ نقطه در اطراف سرشاخه های شبکه فاضلاب، باران سنج نصب گردیده است .

وی هدف از تله متری شبکه فاضلاب را مدیریت حجم ورودی فاضلاب به خطوط اصلی و تصفیه خانه ها برشمرد و اعلام کرد: با اجرای پروژه تله متری شبکه فاضلاب حجم ورودی فاضلاب در هنگام بارندگی به شبکه ،کنترل می شود .

مهندس امینی افزود:در هنگام بارندگی بطور ناخواسته حجم زیادی آب باران به سمت شبکه فاضلاب هدایت می شود که این رویداد علاوه بر پس زدگی فاضلاب در منازل مسکونی و واحدهای تجاری تاسیسات فاضلاب را هم با مخاطراتی مواجه می کند.

رئیس هیات مدیره و مدیرعامل شرکت آبفا استان اصفهان با بیان اینکه تاسیسات فاضلاب تنها برای جمع آوری، انتقال و تصفیه فاضلاب خانگی طراحی شده است تصریح کرد: با اجرای پروژه تله متری شبکه فاضلاب، ورود فاضلاب های غیر خانگی به شبکه مورد شناسایی قرار می گیرد، چرا که ورود فاضلاب های غیرخانگی به شبکه در فرایند تصفیه اختلالاتی بوجود می آورد.

مهندس هاشم امینی اعلام کرد: با نصب سنسورهایی در شبکه فاضلاب، میکروارگانیسم هایی که ناشی از فاضلاب غیر خانگی باشند شناسایی می شوند که این امر نقش بسزایی در ارتقا کیفیت پساب در تصفیه خانه های فاضلاب دارد.

وی با برشمردن دیگر مزایای اجرای پروژه تله متری شبکه فاضلاب خاطرنشان ساخت: با تله متری شبکه فاضلاب، ظرفیت خطوط انتقال، تصفیه خانه و شبکه در مواقع وقوع حوادث غیر مترقبه بررسی می شود و به نوعی جریان فاضلاب به تاسیسات مدیریت و کنترل می گردد.که این امر از وقوع حوادثی مانند پس زدگی فاضلاب جلوگیری می کند.

لینک کوتاه : https://asrtahlil.ir/?p=2359

ارسال توسط : admin | منبع : آبفا اصفهان | 5 بازدید | بدون دیدگاه

برچسب ها

آب و فاضلاب | آبفا | تله متری شبکه آبفا | وزارت نیرو

نوشته های مشابه

■ اجرای ۲۳۷ کیلومتر شبکه فاضلاب دراستان اصفهان

ثبت دیدگاه

■ اجرای ۲۳۷ کیلومتر شبکه فاضلاب دراستان اصفهان

ثبت دیدگاه

نام و نام خانوادگی * | پست الکترونیکی *

متن دیدگاه *

قوانین ارسال دیدگاه

ثبت دیدگاه

■ اجرای ۲۳۷ کیلومتر شبکه فاضلاب دراستان اصفهان ۱۰ اردیبهشت ۱۳۹۹ - ۱۸:۴۱

ثبت دیدگاه

نام و نام خانوادگی * | پست الکترونیکی *

متن دیدگاه *

قوانین ارسال دیدگاه

ثبت دیدگاه

متن دیدگاه *

قوانین ارسال دیدگاه

ثبت دیدگاه

instagram
خطا در پیدا کردن یوزر!
ما را دنبال کنید



قیمت روز طلا، دلار و نفت

عنوان نرخ	قیمت زنده	تغییر	زمان
اونس طلا	1,709.45	(0.35%) 6.01	۰۸:۰۰:۲۲
مثقال طلا	28,900,000	(0%) 0	۲۱ اردیبهشت
گرم طلای ۱۸	6,665,000	(0%) 0	۲۱ اردیبهشت
گرم طلای ۲۴	8,887,000	(0%) 0	۲۱ اردیبهشت
سکه بهار آزادی	66,000,000	(0%) 0	۲۱ اردیبهشت
سکه امامی	68,720,000	(0%) 0	۲۱ اردیبهشت
نیم سکه	35,000,000	(0%) 0	۲۱ اردیبهشت
ربع سکه	19,600,000	(0%) 0	۲۱ اردیبهشت
سکه گرمی	9,900,000	(0%) 0	۲۱ اردیبهشت
نفت سبک	24.37	(1.03%) 0.25	۰۸:۰۰:۲۳
نفت برنت	30.62	(0.85%) 0.26	۰۸:۰۰:۲۳
نفت اپک	22.91	(0%) 0	۱۹ اردیبهشت
شاخص بورس	1,043,252.5	(0%) 0.2	۰۷:۰۰:۱۵
دلار	162,100	(0%) 0	۲۱ اردیبهشت
یورو	176,090	(0%) 0	۲۱ اردیبهشت
درهم امارات	45,280	(0%) 0	۲۱ اردیبهشت
یوند	205,090	(0%) 0	۲۱ اردیبهشت

WWW.TGJU.ORG

آخرین مطالب


شناور نیروی دریایی دچار حادثه شد
۲۲ اردیبهشت ۱۳۹۹ - ۷:۰۴

ثبت رکورد روزانه در ناحیهٔ آهن‌سازی
۲۱ اردیبهشت ۱۳۹۹ - ۲۲:۴۰


خودرو ۵۰ درصد بالاتر از قیمت واقعی/آیا حباب قیمت خودرو از بین می رود؟
۲۱ اردیبهشت ۱۳۹۹ - ۷:۱۵


تداوم تولید در فولاد مبارکه با مشارکت حداکثری کارکنان در طرح غربالگری
۲۰ اردیبهشت ۱۳۹۹ - ۲۳:۳۲


تله متری شبکه فاضلاب در اصفهان
۲۰ اردیبهشت ۱۳۹۹ - ۲۳:۱۶

یادداشت ها


فولاد مبارکه مولد و عامل جهش تولید و رونق اقتصادی
مهندس عظیمیان مدیرعامل فولاد مبارکه


آوای دل خسته کارگران با وعده و صبر درمان نمی شود
داوود شیخ جبلی


دبیرکل سازمان ملل متحد از شیوع ویروس نفرت در جهان هشدار داد
انتونیو گوترش

عکس روز



شهروند خبرنگار

■ آوای دل خسته کارگران با وعده و صبر درمان نمی شود | سایت خبری عصر تحلیل در نارضایتی
حداکثری جامعه کارگری از کارفرمایان
■ اصغر توکلی در نخستین گوجه‌فرنگی شبیه به انگور تولید شد
■ احمد کیانی در نخستین گوجه‌فرنگی شبیه به انگور تولید شد

ما را لطفا در اینستاگرام دنبال کنید:

صفحه رسمی سایت خبری عصر تحلیل
follow



All contents © copyright 2020 ASRTAHLIL.IR All rights reserved.
استفاده از مطالب با ذکر منبع(عصرتحلیل) بلامانع است
اجرا: پژواک عصر ارتباطات



اجتماعی شنبه، ۲۰ اردیبهشت ۱۳۹۹ ۰ خانم نادری

تله متری شبکه فاضلاب در اصفهان

مدیرعامل شرکت آب و فاضلاب استان اصفهان اعلام کرد: برای اولین بار در کشور پروژه تله متری شبکه فاضلاب با پیشرفت بیش از ۸۵ درصد در آینده نزدیک در اصفهان در مدار بهره برداری قرار می گیرد.

مهندس هاشم امینی ایجاد زیر ساخت ها را برای اجرای این پروژه ضروری دانست و اظهار داشت: هم اکنون ۱۰ فقره فلومتر در ۳۰ نقطه که خطوط اصلی شبکه در آنجا قرار دارد نصب شده و در ۷ نقطه در اطراف سرشاخه های شبکه فاضلاب، باران سنج نصب گردیده است .

وی هدف از تله متری شبکه فاضلاب را مدیریت حجم ورودی فاضلاب به خطوط اصلی و تصفیه خانه ها برشمرد و اعلام کرد: با اجرای پروژه تله متری شبکه فاضلاب حجم ورودی فاضلاب در هنگام بارندگی به شبکه ،کنترل می شود .

مهندس امینی افزود:در هنگام بارندگی بطور ناخواسته حجم زیادی آب باران به سمت شبکه فاضلاب هدایت می شود که این رویداد علاوه بر پس زدگی فاضلاب در منازل مسکونی و واحدهای تجاری تاسیسات فاضلاب را هم با مخاطراتی مواجه می کند.

رئیس هیات مدیره و مدیرعامل شرکت آبفا استان اصفهان با بیان اینکه تاسیسات فاضلاب تنها برای جمع آوری، انتقال و تصفیه فاضلاب خانگی طراحی شده است تصریح کرد: با اجرای پروژه تله متری شبکه فاضلاب، ورود فاضلاب های غیر خانگی به شبکه مورد شناسایی قرار می گیرد، چرا که ورود فاضلاب های غیرخانگی به شبکه در فرایند تصفیه اختلالاتی بوجود می آورد.

مهندس هاشم امینی اعلام کرد: با نصب سنسورهایی در شبکه فاضلاب، میکروارگانیسم هایی که ناشی از فاضلاب غیر خانگی باشند شناسایی می شوند که این امر نقش بسزایی در ارتقا کیفیت پساب در تصفیه خانه های فاضلاب دارد.

وی با برشمردن دیگر مزایای اجرای پروژه تله متری شبکه فاضلاب خاطرنشان ساخت: با تله متری شبکه فاضلاب، ظرفیت خطوط انتقال، تصفیه خانه و شبکه در مواقع وقوع حوادث غیر مترقبه بررسی می شود و به نوعی جریان فاضلاب به تاسیسات مدیریت و کنترل می گردد،که این امر از وقوع حوادثی مانند پس زدگی فاضلاب جلوگیری می کند.

سرویس خبر

فیسبوک | توییتر | G+ گوگل + | لینکداین | تلگرام | واتس اپ | کوب

امتیاز شما به مطلب: دوست داشتم: ۰ | دوست نداشتم: ۰ | میانگین امتیازات: ۰

برچسب ها: اصفهان | تله متری شبکه فاضلاب | میکروارگانیسم هایی که ناشی از فاضلاب

درباره نویسنده

شرافت نصف جهان در شبکه اصفهان | قبلی | بعدی | صدور پروانه ساختمانی در شهر اصفهان

پاسخ دهید

نشانی ایمیل شما منتشر نخواهد شد. بخش‌های موردنیاز علامت‌گذاری شده‌اند *

دیدگاه

نام (*) | ایمیل (*) | وب‌سایت

ذخیره نام، ایمیل و وبسایت من در مرورگر برای زمانی که دوباره دیدگاهی می‌نویسم.

ارسال دیدگاه

مطالب مرتبط



اجتماعی

قیمت گذاری دستوری به نفع واسطه و به ضرر تولید کننده و مصرف کننده

منصور یزدی زاده، مدیرعامل ذوب آهن اصفهان دوشنبه ۱۵ اردیبهشت ماه در محل خبرگزاری تسنیم حضور یافت و با مجید قلی زاده، مدیرعامل

چهارشنبه، ۳۱ اردیبهشت ۱۳۹۹ ۰



اجتماعی

تعطیلی ۳ آموزشگاه رانندگی در اصفهان

رئیس پلیس راهور استان سرهنگ محمدی اظهار کرد: ۳ آموزشگاه رانندگی در اصفهان بدلیل عدم رعایت پروتکل های بهداشتی تعطیل شدند. وی

سه شنبه، ۲۳ اردیبهشت ۱۳۹۹ ۰



اجتماعی

۳۶ هزار زلدانی در بیزایش شهری اصفهان مشارکت دارند

شهردار اصفهان گفت: یک قطعه زمین پروانه دار از سوی شهرداری با حفظ مالکیت، به ستاد دیه اصفهان اختصاص داده شده و محلی نیز در...

دوشنبه، ۲۲ اردیبهشت ۱۳۹۹ ۰



اجتماعی

تله متری شبکه فاضلاب در اصفهان

مدیرعامل شرکت آب و فاضلاب استان اصفهان اعلام کرد: برای اولین بار در کشور پروژه تله متری شبکه فاضلاب با پیشرفت بیش از ۸۵ درصد...

شنبه، ۲۰ اردیبهشت ۱۳۹۹ ۰



اجتماعی

کارگاه تولید ماسک در امامزاده ابوالعباس خوراسگان

هیئت امناء آستان مقدس امامزاده ابوالعباس (ع) خوراسگان برای تامین بخشی از نیازهای بهداشتی مردم ، کارگاه تولید ماسک بهداشتی را

یکشنبه، ۱۴ اردیبهشت ۱۳۹۹ ۰



اجتماعی

اجرای ۲۳۷ کیلومتر شبکه فاضلاب در استان اصفهان

معاون بهره برداری و توسعه فاضلاب شرکت آبفا استان اصفهان با اشاره به توسعه شبکه فاضلاب در استان اعلام کرد: طبق برنامه ریزی های صورت...

دوشنبه، ۸ اردیبهشت ۱۳۹۹ ۰



اجتماعی

زمین بازی زیر پای کودکان امن می شود

مدیر منطقه ۱۱ شهر اصفهان از استاندارد‌سازی نخستین زمین بازی کودکان با تاییدیه اداره کل استاندارد استان خبر داد و گفت: این زمین،

شنبه، ۶ اردیبهشت ۱۳۹۹ ۰



اجتماعی

برگزاری ۹۵ عنوان برنامه مجازی در هفته فرهنگی اصفهان

معاون فرهنگی شهردار اصفهان از برگزاری ۹۵ عنوان برنامه مجازی ویژه هفته فرهنگی اصفهان در چهار محور سلامت جسمی، روانی، اجتماعی و

پنج شنبه، ۴ اردیبهشت ۱۳۹۹ ۰

آخرین اخبار اجتماعی

مشاهده همه



جست و جو برای پیدا کردن جسد پسر ۱۷ ساله در زاینده رود

پنج شنبه، ۸ خرداد ۱۳۹۹



تقویت ارتباط بین حوزه شهری اصفهان و تهران

پنج شنبه، ۸ خرداد ۱۳۹۹



تشریح اقدامات راه و شهرسازی شهرستان سمیرم

پنج شنبه، ۸ خرداد ۱۳۹۹

تازه های اقتصادی

مشاهده همه



تامین مواد اولیه حق ذوب آهن است

دوشنبه، ۳۰ دی ۱۳۹۸



اعلام آمادگی فولاد اصفهان در معادن

پنج شنبه، ۲۶ دی ۱۳۹۸



حمایت از تولید داخلی با کیفیت

سه شنبه، ۲۴ دی ۱۳۹۸

دسته‌ها

اجتماعی | اقتصادی | ابتار و شهادت | حوادث | خبر | رسانه در رسانه | سخن روز | سوژه | سیاسی | طبیعت | فرهنگ و هنر | منتخب سردبیر | مذهرفه | ورزشی | گردشگری | گزارش ویژه

درباره دیده بان فردا

دیده بان فردا یک مجله خبری است با هدف گسترش فرهنگ درک اخبار روز با استفاده از عکس و انتقال مفهوم با استفاده از آن. امید است بتوان در این مجله تصویری خبری آنلاین این مهم را بهبود بخشید.

محبوبترین ها

هفته ماه سال

شب شعر مناجات با خدا و سوگ علی (ع)

شنبه، ۲۷ خرداد ۱۳۹۶

تقدیر و تجلیل از۲۲ سال زحمت

دوشنبه، ۶ شهریور ۱۳۹۶

اصفهان میزبان کلام خدا در ماه مهمانی خدا

شنبه، ۵ خرداد ۱۳۹۷

سرمایه گذاری خصوصی مطمئن تر و پایدار تر از سرمایه گذاری دولت است

شنبه، ۲۳ اردیبهشت ۱۳۹۷

CopyRight © ۲۰۱۷

گروه رایانه‌ای ارس

دنیای اسرار
اسرار دنیا را افشا می کنید، دنیای اسرار
WWW.DONYAYEASRAR.IR

کیفیت آب شرب در تمام شهرها و روستاهای تحت پوشش طرح آبرسانی اصفهان بزرگ یکسان است

منتشر شده در ۲۳ اردیبهشت ۱۳۹۹ | ۱۱۲۰ | ۰-۵۰ | کد خبر۱۷۸۲۹



مدیرعامل شرکت آبفا استان اصفهان تاکید کرد:

کیفیت آب شرب در تمام شهرها و روستاهای تحت پوشش طرح آبرسانی اصفهان بزرگ یکسان است

به گزارش دنیای اسرار،مدیرعامل شرکت آبفا استانماصفهان اعلام کرد: تمام شهرها و روستاهایی که تحت پوشش طرح آبرسانی اصفهان بزرگ قرار دارند، از کیفیت یکسان آب شرب برخوردار هستند.

مهندس هادم امینی در جمع مدیر و کارکنان مرکز پایش و نظارت بر کنترل کیفیت آب و فاضلاب که موفق به اخذ استاندارد بین المللی ۱۷۰۲۵ کنترل کیفیت شدند، گفت: کارکنان در این بخش باید با مطالعه و تحقیق جامع درصدد شناسایی آلاینده های نو ظهور باشند وتاثیر این نوع آلاینده ها بر کیفیت آب وفاضلاب را مورد بررسی قرار دهند.

وی با بیان اینکه مطالعه و تحقیق بیدراهون یکوتابی ارتقا کیفیت آب از عوامل موثر در افزایش رضایتمندی مردم در ارائه خدمات این صنعت می باشد، اظهار داشت: باید با مطالعه و تحقیقات دقیقی که در راستای دانش روز دنیا باشد، راه های ارتقای کیفی آب شرب را شناسایی و مورد بررسی قرار داد تا مردم در هر شرایطی هیچ شبهه نکنند که، در رابطه با کیفیت آب شرب نداشته باشند.

وی با اشاره به اینکه در حال حاضر کیفیت آب شرب مطابق با استانداردهای تعریف شده است عنوان کرد: کیفیت آب شرب خط قرمز صنعت است، مردم بخدمتن باشند که آب شرب عاری از هر گونه آلاینده میکروبی و شیمیایی در اختیار آنها قرار می گیرد و کاملا مورد تایید مراکز ذیصلاح است.

مدیرعامل شرکت آب و فاضلاب استان اصفهان با تاکید بر استقرار آزمایشگاههای سیار آب شرب در مکان های مورد نیاز تصریح کرد: آزمایشگاه های سیار علاوه بر مکان هایی که وجود آنها ضروری به نظر می رسد استقرار پیدا نمی کنند تا سیاست و کیفیت آب به طور مستمر مورد بررسی قرار گیرد.

مهندس هادم امینی با بیان اینکه مردم هیچ گونه نگرانی در رابطه با ویروس کرونا در آب شرب نداشته باشند خاطرنشان ساخت: کیفیت آب شرب از لحاظ کدورت، کلرباقیمانده ، pH و دیگر پارامترها به صورت آنلاین در تصفیه خانه آب باباشیخعلی بررسی می شود، همچنین از طریق سامانه های تله متری و پایش کیفیت آب شرب در شبکه توزیع استان به طور آنلاین مورد بررسی قرار می گیرد، بنابراین این اطمینان خاطر را به مردم می دهیم که احتمال ویروس کرونا در آب صفر است .

مدیرعامل شرکت آب و فاضلاب استان اصفهان به دوران پسا کرونا اشاره کرد و افزود: کارکنان در مرکز پایش و نظارت بر کنترل و کیفیت آب و فاضلاب باید به مطالعاتی در زمینه تاثیرات ویروس کرونا بر فاضلاب بپردازند و تحقیقاتی در این رابطه با این موضوع در دستور کار قرار دهند.

نوشته شده در: اصفهان،بگ شده در آب ،شرب،باباشیخعلی،استاندارد،دنیای اسرار،فاضلاب،

روحانی از تابلوی "آبرنگ "ایثار پرستاران" در روزهای کرونایی
اعتراف سارق منزل به ۲۳ فقره سرقت در اصفهان

دیدگاهتان را بنویسید

نشانی ایمیل شما منتشر نخواهد شد. بخش‌های موردنیاز علامت‌گذاری شده‌اند

دیدگاه

ایمیل | نام

وبسایت

ارسال دیدگاه

جستجو ... | جستجو

تازه ترین اخبار

تشریح اقدامات انجام شده توسط اداره راه و شهرسازی شهرستان برخوار/ تخصیص فیر مشارکتی به شهرداری/ انتخصاص ۱۲ قطعه زمین برای خانوادههای دارای حداقل دو تعلول برخوار

لزوم کاهش ۱۰ درصدی آب شرب و بهداشت در اصفهان

فرآیندهای شهرداری اصفاح می شود/ گام های شهرداری اصفهان در راستای تکریم ارباب رجوع

جاسازِ تحمولوه شیلیاردی تبلت و بی سیم زیر بار قانونی برنج

طرح ۵+۵۵ ویژه ماه مبارک رمضان

ترپیون پاسخگویی سامانه ۳۶۳۶ (این باشی ؛ تلفن ثابت)

روحانی از تابلوی "آبرنگ "ایثار پرستاران" در روزهای کرونایی

کیفیت آب شرب در تمام شهرها و روستاهای تحت پوشش طرح آبرسانی اصفهان بزرگ یکسان است

اعتراف سارق منزل به ۲۳ فقره سرقت در اصفهان

پرداخت ۳۳۴ شیلیارد تومان کمک برای خانه دار شدن ایتام و نیازمندان

به جای عاشوق، سنگ جلوی پای صادرکنندگان فولاد می‌گذارند/ را این رویه، جهش تولید در صنعت فولاد محقق نمی‌شود

اقدامات ویژه بین المللی و دیپلماسی شهری اصفهان در شرایط کرونا/ ظرفیت امور بین الملل شهرداری اصفهان در دسترس دستگاه های دولتی و غیردولتی است

برگزاری جلسه کمیته صنعتی پیک بار صنعتی سال ۹۹ با همکاری شهرک های صنعتی

دستیابی به رکورد حمل نمواد اولیه در واحد راه‌آهن

مدارا: همدلی و تدبیر، ویژگی شاخص در تاجا / فرماندهان تاجا عاشوراتی دلسوز می‌سنوان هستند

مدیرعامل شرکت توزیع‌نیر خبر داد: حمل بار فولاد مبارکه با تمام ظرفیت و رکورددشکنی در سال ۱۳۹۹

با کابل های روشنی ۵۰ ساله خداحافظی می کنیم

مجموعه باغ پرندگان اصفهان از قردا بازگشایی می شود

ساخت و نصب کات اوت سه زمانه توسط شرکت توزیع برق استان اصفهان

عملکرد مخابرات شهرستان مبارکه در سال ۹۸

صوتی | تازه | دیدگاه ها



شهریور ۹، ۱۳۹۸

گویندگان و مجریان اصفهانی در جشنواره کودک فرصت طنازی نداشتند/ جای خالی ادبیات کهن ایران در برنامه های چینی جشنواره کودک

گویندگان و مجریان اصفهانی در جشنواره کودک فرصت طنازی نداشتند/...

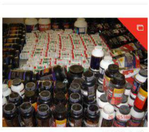

شهریور ۶، ۱۳۹۷

کشف محموله میلیاردی پارچه و مکمل بدن‌سازی قاچاق در اصفهان

پایگاه خبری دنیای اسرار کشف محموله میلیاردی پارچه و مکمل...



شهریور ۳۱، ۱۳۹۷

برگزاری جشن شکوفه‌های اصفهان با حضور ۸۳ هزار کلاس اولی

پایگاه خبری دنیای اسرار معاون آموزش و پرورش استان اصفهان...



بهمن ۲۳، ۱۳۹۷

گزارش تصویری از راهپیمایی ۲۲ بهمن ۹۷ شهرستان فلاورجان

گزارش تصویری از راهپیمایی ۲۲ بهمن ۹۷شهرستان فلاورجان دنیای اسرار:بهمن...



فروردین ۲۳، ۱۳۹۸

راه اندازی سامانه پیشنهادگیری و مشارکت ذینفعان شرکت مخابرات ایران

راه اندازی سامانه پیشنهادگیری و مشارکت ذینفعان شرکت مخابرات ایران...

خبرفوری

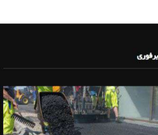

منتشر شده در: ۲۴ اردیبهشت ۱۳۹۹

تشریح اقدامات انجام شده توسط اداره راه و شهرسازی شهرستان برخوار/ تخصیص فیر مشارکتی به شهرداری/ انتخصاص ۱۲ قطعه زمین برای خانوادههای دارای حداقل دو تعلول برخوار

به گزارش دنیای اسرار،مرتضی اداره راه و شهرسازی شهرستان برخوار/ تخصیص فیر مشارکتی به شهرداری/ انتخصاص ۱۲ قطعه زمین برای خانوادههای دارای حداقل دو تعلول برخوار...

اخبار تازه

تشریح اقدامات انجام شده توسط اداره راه و شهرسازی شهرستان برخوار/ تخصیص فیر مشارکتی به شهرداری/ انتخصاص ۱۲ قطعه زمین برای خانوادههای دارای حداقل دو تعلول برخوار

لزوم کاهش ۱۰ درصدی آب شرب و بهداشت در اصفهان

فرآیندهای شهرداری اصفاح می شود/ گام های شهرداری اصفهان در راستای تکریم ارباب رجوع

جاسازِ تحمولوه شیلیاردی تبلت و بی سیم زیر بار قانونی برنج

طرح ۵+۵۵ ویژه ماه مبارک رمضان

ترپیون پاسخگویی سامانه ۳۶۳۶ (این باشی ؛ تلفن ثابت)

روحانی از تابلوی "آبرنگ "ایثار پرستاران" در روزهای کرونایی

درباره دنیای اسرار

پایگاه خبری تحلیلی دنیای اسرار با رویکرد عضطاته، در راستای گسترش عدالت و تحقق اقتصاد عاقوتی، در نظر دارد اخبار کشور عزیزمان را همانگونه که هست مخابره کند

شرکت نمایشگاه‌های بین‌المللی استان اصفهان

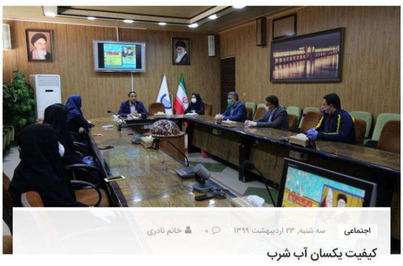

اجتماعی سه شنبه, ۲۳ اردیبهشت ۱۳۹۹ ۰ خانم نادری

کیفیت یکسان آب شرب

مدیرعامل شرکت آبفا استان اصفهان اعلام کرد: تمام شهرها و روستاهایی که تحت پوشش طرح آبرسانی اصفهان بزرگ قرار دارند، از کیفیت یکسان آب شرب برخوردار هستند.

مهندس هاشم امینی در جمع مدیر و کارکنان مرکز پایش و نظارت بر کنترل کیفیت آب و فاضلاب که موفق به اخذ استاندارد بین المللی ۱۷۰۲۵ کنترل کیفیت شدند، گفت:کارکنان در این بخش باید با مطالعه و تحقیق جامع درصدد شناسایی آلاینده های نو ظهور باشند و تاثیر این نوع آلاینده ها بر کیفیت آب و فاضلاب را مورد بررسی قرار دهند.

وی با بیان اینکه مطالعه و تحقیق پیرامون چگونگی ارتقا کیفیت آب از عوامل موثر در افزایش رضایتمندی مردم در ارائه خدمات این صنعت می باشد، اظهار داشت: باید با مطالعه و تحقیقات دقیقی که در راستای دانش روز دنیا باشد، راه های ارتقای کیفی آب شرب را شناسایی و مورد بررسی قرار داد تا مردم در هر شرایطی هیچ گونه دغدغه ای در رابطه با کیفیت آب شرب نداشته باشند.

وی با اشاره به اینکه درحال حاضر کیفیت آب شرب مطابق با استانداردهای تعریف شده است عنوان کرد:کیفیت آب شرب خط قرمز صنعت است، مردم مطمئن باشند که آب شرب عاری از هر گونه آلاینده میکروبی و شیمیایی در اختیار آنها قرار می گیرد و کاملا مورد تایید مراکز ذیصلاح است.

مدیرعامل شرکت آب و فاضلاب استان اصفهان با تاکید بر استقرار آزمایشگاههای سیار آب شرب در مکان های مورد نیاز تصریح کرد: آزمایشگاه های سیار باید در مکان هایی که وجود آنها ضروری به نظر می رسد استقرار یابند تا سلامت و کیفیت آب به طور مستمر مورد بررسی قرار گیرد.

مهندس هاشم امینی با بیان اینکه مردم هیچ گونه نگرانی در رابطه با وجود ویروس کرونا در آب شرب نداشته باشند خاطرنشان ساخت: کیفیت آب شرب از لحاظ کدورت، کلرباقیمانده ، Ph و دیگر پارامترها به صورت آنلاین در تصفیه خانه آب باباشیخعلی بررسی می شود، همچنین از طریق سامانه های تله متری و پایش کیفیت آب شرب در شبکه توزیع استان به طور آنلاین مورد بررسی قرار می گیرد، بنابراین این اطمینان خاطر را به مردم می دهیم که احتمال ویروس کرونا در آب صفر است .

مدیرعامل شرکت آب و فاضلاب استان اصفهان به دوران پسا کرونا اشاره کرد و افزود:کارکنان در مرکز پایش و نظارت بر کنترل و کیفیت آب و فاضلاب باید به مطالعاتی در زمینه تاثیرات ویروس کرونا بر فاضلاب بپردازند و تحقیقاتی در این رابطه با این موضوع در دستور کار قرار دهند.

سرویس خبر

فیسبوک | توییتر | G+ گوگل + | in لینکدین | تلگرام | واتس اپ | کلوب

امتیاز شما به مطلب دوست داشتم: ۰ دوست نداشتم: ۰ میانگین امتیازات: ۰

برچسب ها آبرسانی اصفهان شرکت آبفا کیفیت آب و فاضلاب

درباره نویسنده

تعطیلی ۳ آموزشگاه رانندگی در اصفهان قبلی | بعدی یادمان احترام شهرداری اصفهان به جامعه...

پاسخ دهید

نشانی ایمیل شما منتشر نخواهد شد. بخش‌های موردنیاز علامت‌گذاری شده‌اند *

دیدگاه

نام (*) ایمیل (*) وب‌سایت

ذخیره نام، ایمیل و وبسایت من در مرورگر برای زمانی که دوباره دیدگاهی می‌نویسم.

ارسال دیدگاه

محبوبترین ها
هفته ماه سال

شب شعر مناجات با خدا و سوگ علی (ع)
شنبه, ۲۷ خرداد ۱۳۹۶

تقدیر و تجلیل از۲۲ سال زحمت
دوشنبه, ۶ شهریور ۱۳۹۶

خدا نگهدار سردار
چهارشنبه, ۲۵ مرداد ۱۳۹۶

اصفهان میزبان کلام خدا در ماه مهمانی خدا
شنبه, ۵ خرداد ۱۳۹۷

سرمایه گذاری خصوصی مطمئن تر و پایدار تر از سرمایه گذاری دولت است
شنبه, ۲۲ اردیبهشت ۱۳۹۷

مطالب مرتبط



اجتماعی

کیفیت یکسان آب شرب

مدیرعامل شرکت آبفا استان اصفهان اعلام کرد: تمام شهرها و روستاهایی که تحت



اجتماعی

اجرای ۲۳۷ کیلومتر شبکه فاضلاب در استان اصفهان

معاون بهره برداری و توسعه فاضلاب شرکت آبفا استان اصفهان با اشاره به توسعه

لزوم کاهش ۱۰ درصدی آب شرب و بهداشت در اصفهان

منتشر شده در ۲۴ اردیبهشت ۱۳۹۹ ۱۰:۵۱-ق.ظ کد خبر:۱۷۸۴۸



با هدف مدیریت مصرف آب در فصل تابستان:

لزوم کاهش ۱۰ درصدی آب شرب و بهداشت در اصفهان

به گزارش دنیای اسرار:معاون بهره برداری و توسعه آب ، شرکت آبفا اصفهان گفت: عبور از فصل گرم امسال بدون افت فشار یا قطعی آب نیازمند این است که مشترکان دست‌کم ۱۰ لیتر از مصرف سرانه آب در شبانه‌روز را کم کنند.

ناصر اکبری افزود: آبفا استان اصفهان یک میلیون و ۱۸۰ هزار مشترک دارد که حدود ۸۰۰ هزار از آن، مشترکان خانگی هستند و در صورتی که روزانه هر کدام ۱۰ لیتر از مصرف خود بکاهند روزانه هشت میلیون لیتر صرفه جویی می شود، که رقم چشمگیری است.

وی اضافه کرد: مصرف آب از آغاز سال تا کنون نسبت به مدت مشابه سال قبل بطور متوسط ۱۸ درصد بیشتر شده و دلیل این امر شیوع ویروس کرونا و تاکید مسئولان بهداشت و درمان بر شستشوی مکرر دست‌ها و رعایت بیشتر مسائل بهداشتی برای جلوگیری از ابتلا به این بیماری است.

اکبری افزود: سرانه مصرف خانگی آب در استان اصفهان در سال ۱۳۹۷، ۱۴۹ لیتر در شبانه روز بود که با افزایش مصرف در اواخر سال ۱۳۹۸ این میزان نیز افزایش یافت و کاهش دست کم ۱۰ لیتر در شبانه روز از این رقم، برای سال جاری ضروری و لازم است.

معاون بهره برداری و توسعه آب شرکت آبفا اصفهان ادامه داد: این میزان افزایش در حالی ثبت شده که روزهای گرم هنوز آغاز نشده که بطور قطع در روزهای آینده درجه حرارت بیشتر و استفاده از آب به ویژه در مصرف کولرهای آبی تاثیر قابل توجهی بر روند مصرف آب خواهد داشت.

وی اضافه کرد: با پیش‌بینی هواشناسی وحتی با تجربه‌ای که از سال‌های گذشته داریم، سال‌هایی که بهاری خنک دارد، تابستانی گرمتر خواهد داشت و با توجه به اینکه بیماری کووید-۱۹ همچنان وجود دارد افزایش قابل ملاحظه مصرف آب در ماه‌های پیشرو پیش بینی میگردد.

اکبری تصریح کرد: بستن شیر آب در زمان شستشوی دست‌ها و ظروف، وضو گرفتن، استحمام، مسواک زدن کار سخت و پیچیده ای نیست و هر شخصی می‌تواند آن را انجام دهد اما با این حال بسیاری آن را رعایت نمی‌کنند و همین امر سبب هدر رفت حجم قابل توجهی آب در طول روز می‌شود.

معاون بهره برداری و توسعه آب شرکت آبفا اصفهان، نصب تجهیزات کاهنده مصرف آب در منازل را راهکاری دیگر برای مصرف بهینه مایه حیات برشمرد و گفت: انواع سردوش‌ها، شیرآلات اهرمی و یا با چشم الکترونیکی و لوازم دیگر ۳۰ تا ۶۰ درصد صرفه جویی را به همراه دارد و از مشترکان می‌خواهیم از این وسایل هم استفاده کنند.

وی با اشاره به اهمیت استفاده از آب خاکستری در مصارف روزانه تاکید کرد: آب حاصل از شستشوی سبزیجات و حبوبات به شرط عدم استفاده از مواد شوینده براحتی برای آبیاری گلدان و باغچه مناسب است و در نگاه اول در یک خانه حجم زیادی نیست اما وقتی یک شهر یا یک استان همین موضوع ساده و به ظاهر کم اهمیت را رعایت کنند کمک بزرگی به حفظ منابع آبی خواهد بود.

نوشته شده در: اصفهان،یک شده در ابفااصفهان،بهداشت،دنیای اسرار،کرونا

تشریح اقدامات انجام شده توسط اداره راه و شهرسازی شهرستان برخوار/ تخصیص قیر مشارکتی به شهرداری/ اختصاص ۱۲ قطعه زمین برای خانواده‌های دارای حداقل دو معلول برخوار

فرآیندهای شهرداری اصلاح می شود/ گام های شهرداری اصفهان در راستای تکریم ارباب رجوع

دیدگاهتان را بنویسید

نشانی ایمیل شما منتشر نخواهد شد. بخش‌های موردنیاز علامت‌گذاری شده‌اند

دیدگاه

ایمیل | نام

وبسایت

ارسال دیدگاه

جستجو ... | جستجو

تازه ترین اخبار

ساخت هتل در حریم چهارباغ عباسی فاقد وجاهت قانونی است

مرحله دوم رزمایش ضیافت همدلی در آستان مقدس امامزاده احمد و ابراهیم (ع) بوئین و میتا دشت اجرایی شد

تغییر مجدد زمان برگزاری آزمون ورودی دوره های دکتری، کارشناسی ارشد و سراسری سال ۹۹

طرح پایش سلامت دانشجویان دانشگاه اصفهان

عملکرد مخابرات شهرستان آران و بیدگل در سال ۹۸

۱۰۰ درصد اعتبارات اختصاص یافته به امور برق شهرضا جذب شد

دیدار مدیرعامل شرکت آب منطقه ای اصفهان با مدیرکل صدا و سیمای استان

تشریح اقدامات انجام شده توسط اداره راه و شهرسازی شهرستان برخوار/ تخصیص قیر مشارکتی به شهرداری/ اختصاص ۱۲ قطعه زمین برای خانواده‌های دارای حداقل دو معلول برخوار

لزوم کاهش ۱۰ درصدی آب شرب و بهداشت در اصفهان

فرآیندهای شهرداری اصلاح می شود/ گام های شهرداری اصفهان در راستای تکریم ارباب رجوع

جاساز محموله میلیاردی تبلت و بی سیم زیر بار قانونی برنج

طرح ۵+۵۵ ویژه ماه مبارک رمضان

تریبون پاسخگویی سامانه ۳۶۳۶ (این بخش : تلفن ثابت)

رونمایی از تابلوی آبرنگ "ایثار پرستاران" در روزهای کرونایی

کیفیت آب شرب در تمام شهرها و روستاهای تحت پوشش طرح آبرسانی اصفهان بزرگ یکسان است

اعتراف سارق منزل به ۲۳ فقره سرقت در اصفهان

پرداخت ۳۴.۴ میلیارد تومان کمک برای خانه دار شدن ایتام و نیازمندان

به جای مشوق، سنگ جلوی پای صادرکنندگان فولاد می‌گذارند/ با این رویه، جهش تولید در صنعت فولاد محقق نمی‌شود

اقدامات ویژه بین المللی و دیپلماسی شهری اصفهان در شرایط کرونا/ ظرفیت امور بین الملل شهرداری اصفهان در دسترس دستگاه های دولتی و غیردولتی است

برگزاری جلسه کمیته صنعتی پیک بار صنعتی سال ۹۹ با همکاری شهرک های صنعتی

محبوب | تازه | دیدگاه ها



شهریور ۹، ۱۳۹۸

گویندگان و مجریان اصفهانی در جشنواره کودک فرصت طنازی نداشتند/ جای خالی ادبیات کهن ایران در برنامه های جنبی جشنواره کودک

گویندگان و مجریان اصفهانی در جشنواره کودک فرصت طنازی نداشتند/...



شهریور ۶، ۱۳۹۷

کشف محموله میلیاردی پارچه و مکمل بدن‌سازی قاچاق در اصفهان

پایگاه خبری دنیای اسرار کشف محموله میلیاردی پارچه و مکمل...



شهریور ۳۱، ۱۳۹۷

برگزاری جشن شکوفه‌های اصفهان با حضور ۸۳ هزار کلاس اولی

پایگاه خبری دنیای اسرار معاون آموزش و پرورش استان اصفهان...



بهمن ۲۳، ۱۳۹۷

گزارش تصویری از راهپیمایی ۲۲ بهمن ۹۷ شهرستان فلاورجان

گزارش تصویری از راهپیمایی ۲۲ بهمن ۹۷شهرستان فلاورجان دنیای اسرار:چهلمین...



خرداد ۲۲، ۱۳۹۸

راه اندازی سامانه پیشنهادگیری و مشارکت ذینفعان شرکت مخابرات ایران

راه اندازی سامانه پیشنهادگیری و مشارکت ذینفعان شرکت مخابرات ایران...

خبرفوری

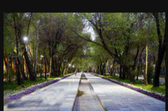

منتشر شده در: ۲۵ اردیبهشت ۱۳۹۹

ساخت هتل در حریم چهارباغ عباسی فاقد وجاهت قانونی است

معاون شهرسازی و معماری راه و شهرسازی استان اصفهان خبر داد: ساخت هتل در حریم...

اخبار تازه

ساخت هتل در حریم چهارباغ عباسی فاقد وجاهت قانونی است

مرحله دوم رزمایش ضیافت همدلی در آستان مقدس امامزاده احمد و ابراهیم (ع) بوئین و میتا دشت اجرایی شد

تغییر مجدد زمان برگزاری آزمون ورودی دوره های دکتری، کارشناسی ارشد و سراسری سال ۹۹

طرح پایش سلامت دانشجویان دانشگاه اصفهان

عملکرد مخابرات شهرستان آران و بیدگل در سال ۹۸

۱۰۰ درصد اعتبارات اختصاص یافته به امور برق شهرضا جذب شد

دیدار مدیرعامل شرکت آب منطقه ای اصفهان با مدیرکل صدا و سیمای استان

درباره دنیای اسرار

پایگاه خبری تحلیلی دنیای اسرار با رویکرد منصفانه، در راستای گسترش عدالت و تحقق اقتصاد مقاومتی، در نظر دارد اخبار کشور عزیزمان را همانگونه که هست مخابره کند



اجتماعی چهارشنبه, ۲۴ اردیبهشت ۱۳۹۹ خانم نادری

لزوم کاهش ۱۰ درصدی آب شرب و بهداشت در اصفهان

معاون بهره برداری و توسعه آب ، شرکت آبفا اصفهان گفت: عبور از فصل گرم امسال بدون افت فشار یا قطعی آب نیازمند این است که مشترکان دست‌کم ۱۰ لیتر از مصرف سرانه آب در شبانه‌روز را کم کنند.

ناصر اکبری افزود: آبفا استان اصفهان یک میلیون و ۱۸۰ هزار مشترک دارد که حدود ۸۰۰ هزار از آن، مشترکان خانگی هستند و در صورتی که روزانه هر کدام ۱۰ لیتر از مصرف خود بکاهند روزانه هشت میلیون لیتر صرفه جویی می شود، که رقم چشمگیری است.

وی اضافه کرد: مصرف آب از آغاز سال تا کنون نسبت به مدت مشابه سال قبل بطور متوسط ۱۸ درصد بیشتر شده و دلیل این امر شیوع ویروس کرونا و تاکید مسئولان بهداشت و درمان بر شستشوی مکرر دست‌ها و رعایت بیشتر مسائل بهداشتی برای جلوگیری از ابتلا به این بیماری است.

اکبری افزود: سرانه مصرف خانگی آب در استان اصفهان در سال ۱۳۹۷، ۱۴۹ لیتر در شبانه روز بود که با افزایش مصرف در اواخر سال ۱۳۹۸ این میزان نیز افزایش یافت و کاهش دست کم ۱۰ لیتر در شبانه روز از این رقم، برای سال جاری ضروری و لازم است.

معاون بهره برداری و توسعه آب شرکت آبفا اصفهان ادامه داد: این میزان افزایش در حالی ثبت شده که روزهای گرم هنوز آغاز نشده که بطور قطع در روزهای آینده درجه حرارت بیشتر و استفاده از آب به ویژه در مصرف کولرهای آبی تاثیر قابل توجهی بر روند مصرف آب خواهد داشت.

وی اضافه کرد: با پیش‌بینی هواشناسی و حتی با تجربه‌ای که از سال‌های گذشته داریم، سال‌هایی که بهاری خنک دارد، تابستانی گرمتر خواهد داشت و با توجه به اینکه بیماری کووید-۱۹ همچنان وجود دارد افزایش قابل ملاحظه مصرف آب در ماه‌های پیش رو پیش بینی میگردد.

اکبری تصریح کرد: بستن شیر آب در زمان شستشوی دست‌ها و ظروف، وضو گرفتن، استحمام، مسواک زدن کار سخت و پیچیده ای نیست و هر شخصی می‌تواند آن را انجام دهد اما با این حال بسیاری آن را رعایت نمی‌کنند و همین امر سبب هدر رفت حجم قابل توجهی آب در طول روز می‌شود.

معاون بهره برداری و توسعه آب شرکت آبفا اصفهان، نصب تجهیزات کاهنده مصرف آب در منازل را راهکاری دیگر برای مصرف بهینه مایه حیات برشمرد و گفت: انواع سردوش‌ها، شیرآلات اهرمی و یا با چشم الکترونیکی و لوازم دیگر ۳۰ تا ۶۰ درصد صرفه جویی را به همراه دارد و از مشترکان می‌خواهیم از این وسایل هم استفاده کنند.

وی با اشاره به اهمیت استفاده از آب خاکستری در مصارف روزانه تاکید کرد: آب حاصل از شستشوی سبزیجات و حبوبات به شرط عدم استفاده از مواد شوینده براحتی برای آبیاری گلدان و باغچه مناسب است و در نگاه اول در یک خانه حجم زیادی نیست اما وقتی یک شهر با یک استان همین موضوع ساده و به ظاهر کم اهمیت را رعایت کنند کمک بزرگی به حفظ منابع آبی خواهد بود.

سرویس خبر

فیسبوک | توییتر | گوگل + | لینکدین | تلگرام | واتس اپ | کلوب

امتیاز شما به مطلب: دوست داشتم: ۰ | دوست نداشتم: ۰ | میانگین امتیازات: ۰

برچسب ها: آب شرب و بهداشت | شرکت آبفا اصفهان

درباره نویسنده

تاکسی دربست به شبکه اصفهان رسید | قبلی | بعدی | بهشت اجابت در قاب شبکه اصفهان

پاسخ دهید

نشانی ایمیل شما منتشر نخواهد شد. بخش‌های موردنیاز علامت‌گذاری شده‌اند *

دیدگاه

نام (*) | ایمیل (*) | وب‌سایت

ذخیره نام، ایمیل و وبسایت من در مرورگر برای زمانی که دوباره دیدگاهی می‌نویسم.

ارسال دیدگاه

مطالب مرتبط



اجتماعی

لزوم کاهش ۱۰ درصدی آب شرب و بهداشت در اصفهان

معاون بهره برداری و توسعه آب ، شرکت آبفا اصفهان گفت: عبور از فصل گرم امسال بدون افت فشار یا قطعی آب نیازمند این است...

چهارشنبه, ۲۴ اردیبهشت ۱۳۹۹ ۰

آخرین اخبار اجتماعی

مشاهده همه



جست و جو برای پیدا کردن جسد پسر ۱۷ ساله در زاینده رود

پنج شنبه, ۸ خرداد ۱۳۹۹



تقویت ارتباط بین حوزه شهری اصفهان و تهران

پنج شنبه, ۸ خرداد ۱۳۹۹



تشریح اقدامات راه و شهرسازی شهرستان سمیرم

پنج شنبه, ۸ خرداد ۱۳۹۹

تازه های اقتصادی

مشاهده همه



تامین مواد اولیه حق ذوب آهن است

دوشنبه, ۳۰ دی ۱۳۹۸



اعلام آمادگی فولاد اصفهان در معادن

پنج شنبه, ۲۶ دی ۱۳۹۸



حمایت از تولید داخلی با کیفیت

سه شنبه, ۲۴ دی ۱۳۹۸

دسته‌ها

اجتماعی | اقتصادی | ایثار و شهادت | حوادث | خبر | رسانه در رسانه | سخن روز | سوژه | سیاسی | طبیعت | فرهنگ و هنر | متفرقه | منتخب سردبیر | ورزشی | گردشگری | گزارش ویژه

درباره دیده بان فردا

دیده بان فردا یک مجله خبری است با هدف گسترش فرهنگ درک اخبار روز با استفاده از عکس و انتقال مفهوم با استفاده از آن، امید است بتوان در این مجله تصویری خبری آنلاین این مهم را بهبود بخشید.

محبوبترین ها

هفته | ماه | سال



شب شعر مناجات با خدا و سوگ علی (ع)

شنبه, ۲۷ خرداد ۱۳۹۶

تقدیر و تجلیل از۲۲ سال زحمت

دوشنبه, ۶ شهریور ۱۳۹۶

دیده بان فردا

CopyRight © ۲۰۱۷

گروه رایانه‌ای ارس

خانه | اجتماعی | اقتصادی

با هدف مدیریت مصرف آب در فصل تابستان:

لزوم کاهش ۱۰ درصدی آب شرب و بهداشت در اصفهان

کد خبر : 2939 | ۲۵ اردیبهشت ۱۳۹۹ - ۷:۱۷

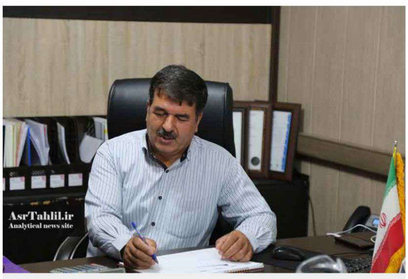

معاون بهره برداری و توسعه آب ، شرکت آبفا اصفهان گفت: عبور از فصل گرم امسال بدون افت فشار یا قطعی آب نیازمند این است که مشترکان دست‌کم ۱۰ لیتر از مصرف سرانه آب در شبانه‌روز را کم کنند.

ناصر اکبری افزود: آبفا استان اصفهان یک میلیون و ۱۸۰ هزار مشترک دارد که حدود ۸۰۰ هزار از آن، مشترکان خانگی هستند و در صورتی که روزانه هر کدام ۱۰ لیتر از مصرف خود بکاهند روزانه هشت میلیون لیتر صرفه جویی می شود، که رقم چشمگیری است.

وی اضافه کرد: مصرف آب از آغاز سال تا کنون نسبت به مدت مشابه سال قبل بطور متوسط ۱۸ درصد بیشتر شده و دلیل این امر شیوع ویروس کرونا و تاکید مسئولان بهداشت و درمان بر شستشوی مکرر دست‌ها و رعایت بیشتر مسائل بهداشتی برای جلوگیری از ابتلا به این بیماری است.

اکبری افزود: سرانه مصرف خانگی آب در استان اصفهان در سال ۱۳۹۷، ۱۴۹ لیتر در شبانه روز بود که با افزایش مصرف در اواخر سال ۱۳۹۸ این میزان نیز افزایش یافت و کاهش دست کم ۱۰ لیتر در شبانه روز از این رقم، برای سال جاری ضروری و لازم است.

معاون بهره برداری و توسعه آب شرکت آبفا اصفهان ادامه داد: این میزان افزایش در حالی ثبت شده که روزهای گرم هنوز آغاز نشده که بطور قطع در روزهای آینده درجه حرارت بیشتر و استفاده از آب به ویژه در مصرف کولرهای آبی تاثیر قابل توجهی بر روند مصرف آب خواهد داشت.

وی اضافه کرد: با پیش‌بینی هواشناسی و حتی با تجربه‌ای که از سال‌های گذشته داریم، سال‌هایی که بهاری خنک دارد، تابستانی گرمتر خواهد داشت و با توجه به اینکه بیماری کووید-۱۹ همچنان وجود دارد افزایش قابل ملاحظه مصرف آب در ماه‌های پیش رو پیش بینی میگردد.

اکبری تصریح کرد: بستن شیر آب در زمان شستشوی دست‌ها و ظروف، وضو گرفتن، استحمام، مسواک زدن کار سخت و پیچیده ای نیست و هر شخصی می‌تواند آن را انجام دهد اما با این حال بسیاری آن را رعایت نمی‌کنند و همین امر سبب هدر رفت حجم قابل توجهی آب در طول روز می‌شود.

معاون بهره برداری و توسعه آب شرکت آبفا اصفهان، نصب تجهیزات کاهنده مصرف آب در منازل را راهکاری دیگر برای مصرف بهینه مایه حیات برشمرد و گفت: انواع سردوش‌ها، شیرآلات اهرمی و یا با چشم الکترونیکی و لوازم دیگر ۳۰ تا ۶۰ درصد صرفه جویی را به همراه دارد و از مشترکان می‌خواهیم از این وسایل هم استفاده کنند.

وی با اشاره به اهمیت استفاده از آب خاکستری در مصارف روزانه تاکید کرد: آب حاصل از شستشوی سبزیجات و حبوبات به شرط عدم استفاده از مواد شوینده براحتی برای آبیاری گلدان و باغچه مناسب است و در نگاه اول در یک خانه حجم زیادی نیست اما وقتی یک شهر یا یک استان همین موضوع ساده و به ظاهر کم اهمیت را رعایت کنند کمک بزرگی به حفظ منابع آبی خواهد بود./

لینک کوتاه : https://asrtahlil.ir/?p=2939

ارسال توسط : manage | منبع : آبفا اصفهان | 8 بازدید | بدون دیدگاه

برچسب ها

آبفا اصفهان | کاهش آب شرب | مدیریت مصرف آب

نوشته های مشابه

ثبت دیدگاه

نام و نام خانوادگی * | پست الکترونیکی *

متن دیدگاه *

قوانین ارسال دیدگاه

ثبت دیدگاه

قوانین ارسال دیدگاه

ثبت دیدگاه

ویژه نامه ایران 1400


به زودی...
ایران ۱۴۰۰
IRAN1400


دبیرکل سازمان ملل متحد از شیوع ویروس نفرت در جهان هشدار داد

قیمت روز طلا، دلار و نفت

عنوان برج	قیمت زنده	تغییر	زمان
اونس طلا	1,737.63	(0.3%) 5.27	۱۲:۰۰:۲۸
مثقال طلا	29,670,000	(0%) 0	۲۵ اردیبهشت
گرم طلای ۱۸	6,843,000	(0%) 0	۲۵ اردیبهشت
گرم طلای ۲۴	9,124,000	(0%) 0	۲۵ اردیبهشت
سکه بهار آزادی	68,000,000	(0%) 0	۲۵ اردیبهشت
سکه امامی	69,060,000	(0%) 0	۲۵ اردیبهشت
نیم سکه	36,800,000	(0%) 0	۲۵ اردیبهشت
ربع سکه	20,300,000	(0%) 0	۲۵ اردیبهشت
سکه گرمی	9,880,000	(0%) 0	۲۴ اردیبهشت
نفت سبک	28.48	(3.75%) 1.03	۱۱:۵۹:۴۷
نفت برنت	32.33	(3.79%) 1.18	۱۲:۰۰:۲۸
نفت اپک	23.25	(0%) 0	۲۵ اردیبهشت
شاخص بورس	1,017,662.5	(0%) 0	۲۴ اردیبهشت
دلار	168,540	(0%) 0	۲۵ اردیبهشت
یورو	182,520	(0%) 0	۲۵ اردیبهشت
درهم امارات	46,280	(0%) 0	۲۵ اردیبهشت
پوند	205,930	(0%) 0	۲۵ اردیبهشت

WWW.TGJU.ORG

آخرین مطالب

- مدیر مسئول سایت خبری عصر تحلیل: شهادت رسم مردان خداست — ۲۳ اردیبهشت ۱۳۹۹ - ۲۳:۴۵
- تغییر نام تعهدی تلفن ثابت — ۲۵ اردیبهشت ۱۳۹۹ - ۲۳:۰۲
- سی‌استالیون تنها در اختیار دو کشور+ عکس — ۲۵ اردیبهشت ۱۳۹۹ - ۲۲:۳۲
- دو شر ط برای حلال بودن سود خاص از بورس — ۲۵ اردیبهشت ۱۳۹۹ - ۲۲:۱۹
- تدوین بسته ویژه برای کنترل وضعیت بازار خودرو — ۲۵ اردیبهشت ۱۳۹۹ - ۲۱:۵۸
- تمدید موعدهای مقرر در قوانین مالیاتی تا پایان شهریورماه۹۹ — ۲۵ اردیبهشت ۱۳۹۹ - ۲۱:۵۲

یادداشت ها

- روابط عمومی، شوق اداری — محمد علی علیخانی / مدیر روابط عمومی مالیات استان اصفهان
- فولاد مبارکه مولد و عامل جهش تولید و رونق اقتصادی — مهندس عظیمیان مدیرعامل فولاد مبارکه
- آوای دل خسته کارگران با وعده و صبر درمان نمی شود — داوود شیخ جبلی

عکس روز



شهروند خبرنگار

- آوای دل خسته کارگران با وعده و صبر درمان نمی شود | سایت خبری عصر تحلیل در نارضایتی حداکثری جامعه کارگری از کارفرمایان
- اصغر توکلی در نخستین گوجه‌فرنگی شبیه به انگور تولید شد
- احمد کیانی در نخستین گوجه‌فرنگی شبیه به انگور تولید شد

ما را لطفا در اینستاگرام دنبال کنید!

صفحه رسمی سایت خبری عصر تحلیل follow



تبلیغات شما
تبلیغات شما
تبلیغات شما
تبلیغات شما
تبلیغات شما
تبلیغات شما
تبلیغات شما
تبلیغات شما
تبلیغات شما
تبلیغات شما
تبلیغات شما

ntents © copyright 2020 ASRTAHLIL.IR All rights reserved.

ENHANCED BY Google

مدیر آبفا شاهین شهر خبر داد:

تامین پایدار آب شرب 7 روستای توابع شاهین شهر درسال 99



مدیر آبفا شاهین شهر از تامین پایدار آب شرب 7 روستا از توابع شهرستان شاهین شهر در سال 99 خبر داد.

به گزارش خبرگزاری موج اصفهان، محمد خلیلی با اشاره به تامین پایدار آب شرب 7 روستا اظهار داشت: در سال جاری دو پروژه آبرسانی به روستاهای جهاد آباد و موزیچه خورت در دستور کار قرار دارد و همچنین در 2 روستای دیگر با حفر و تجهیز چاه و قنوات ، طرح تامین پایدار آب شرب روستاها عملیاتی می شود.

وی گفت: در سال جاری پروژه آبرسانی به روستای جهاد آباد به طول 15 کیلومتر با اعتباری بالغ بر 760 میلیون تومان در دستور کار قرار دارد و با اجرای این پروژه ، بیش از 700 انشعاب آب به مشترکین واگذار می شود.

مدیر آبفا شاهین شهر درخصوص آبرسانی به روستای موزیچه خورت تصریح کرد: پروژه آبرسانی به شهرک صنعتی موزیچه خورت به طول 23 کیلومتر با اعتباری بالغ بر 2 میلیارد تومان عملیاتی شده که بدنبال اجرای این پروژه ،آبرسانی به روستای موزیچه خورت به طول 5 کیلومتر اجرایی گردید.

خلیلی اعلام کرد: با اجرای طرح آبرسانی به روستای موزیچه خورت بیش از 726 فقره انشعاب آب به مشترکین واگذار می شود.

وی اصلاح شبکه فرسوده آب در روستاها را ضروری دانست و اظهار داشت: اصلاح شبکه فرسوده آب یکی از عوامل بسیار مهم در کاهش هدر رفت آب محسوب می شود، این درحالیست که در سال 99 طرح گردید 400متر از شبکه فرسوده آب روستای بالغ میران نیز اصلاح و بازسازی شود.

مدیر آبفا شاهین شهر حفر و تجهیز چاه ها و قنوات را یکی از منابع **تامین پایدار آب شرب** روستاها دانست و بیان داشت: در مابقی روستاهای تحت پوشش آبفا شاهین شهر از جمله روستای سفه، کلهرود، بیدشک، دهلر با تجهیز قنوات و چاه های موجود وبه دور صورت نیاز با حفر چاه درصدد تامین پایدار آب شرب مشترکین در این مناطق هستیم.

خلیلی کیفیت آب شرب روستاها را مورد تایید مراکز ذیصلاح دانست و گفت: آب شرب روستاهای تحت پوشش آبفا شاهین شهر از لحاظ کیفی کاملا سالم، بهداشتی و مورد تایید مراکز ذیصلاح است و جمعیت پیش آزاد هزار نفری روستاییان در این منطقه هیچ گونه نگرانی پیرامون کیفیت آب ندارد.

وی در ادامه به طرح های توسعه شبکه آب در شاهین شهر اشاره کرد و افزود: در سال 99 طرح آبرسانی به شهرک نیایش به طول 7 هزار و 500 متر در دستور کار قرار دارد و همچنین در این شهرک اجرای شبکه فاضلاب به طول 5 هزار و 100 متر عملیاتی می شود.

خلیلی عنوان کرد: ایجاد زیر ساخت های آب و فاضلاب در شهرک نیایش با اعتباری بالغ بر125 میلیارد ریال انجام می شود.

مدیر آبفا شاهین شهر تامین پایدار آب شرب شهرک میلاد را از دیگر پروژه های تامین و توسعه پایدار آب شرب برشمرد و گفت: با انجام بیش از 400 متر از شبکه فرسوده شهرک میلاد، مشکل افت فشار آب در این منطقه رفع می شود.

خلیلی با بیان اینکه دشت شاهین شهر بسیار خشک است و هیچ گونه سفره آب زیرزمینی در این منطقه قرار ندارد، خاطر نشان ساخت: شهر تحت پوشش طرح آبرسانی شاهین بزرگ قرار دارد این در حالیست که با افزایش روز افزون جمعیت در این منطقه نیاز به آب شرب نیز افزایش می یابد، بنابراین با رفع کمبود آب شرب دو حلقه چاه در منطقه فلکه خواجه در 15 کیلومتری شاهین شهر حفر شده است .

وی افزود: آبدهی چاه های حفر شده در منطقه فلکه خواجه بیش از 40 لیتر در ثانیه است که انتظار می رود با انتقال این حجم آب به شبکه توزیع شاهین شهر مشکل کم آبی در این منطقه برطرف شود.

خلیلی با اشاره به اختلاف ارتفاع در منطقه شاهین شهر، توزیع عادلانه آب را مهم خواند و بیان داشت: به منظور توزیع عادلانه آب شرب در 21 ایستگاه فشار سنج در شاهین شهر نصب شده است و با استفاده از شیرهای کنترل فشار و رینگ کردن شبکه ، آب شرب عادلانه میان مشترکین توزیع می گردد.

مدیر **آبفا شاهین شهر** اعلام کرد: در حال حاضر هدررفت آب در شاهین شهر کمتر از 13 درصد است که امید می رود با اصلاح خطوط فرسوده آب این رقم نیز کاهش یابد.

آیا این خبر مفید بود؟ 0 0

کلمات کلیدی: آب شرب | آبرسانی | تامین پایدار آب شرب | تامین پایدار آب شرب روستاها | آبفا ش

لینک کوتاه: https://www.mojnews.com/fa/tiny/news-330244

اخبار مرتبط:



افتتاح ۱۱ پروژه عمرانی طی یک سال منتهی به دهه فجرسال ۹۹ در اصفهان
۱۱:۱۴:۴۵ ۱۳۹۹/۱۱/۲۱



انجام مطالعات برای استفاده از آب دریا در ۷۲ استان کشور
۱۴:۴۵:۵۷ ۱۳۹۸/۱۱/۱۷



هوشمند سازی شبکه توزیع آبرسانی شهر تودشک اصفهان به بهره برداری رسید
۱۴:۱۳:۵۴ ۱۳۹۸/۱۰/۱۰



تامین پایدار آب شرب در منطقه شاهین شهر
۱۴:۵۴:۵۸ ۱۳۹۸/۹/۵

از سراسر وب



رديابِ شخصی ساعتی GL-105 فقط ۷۲۸،۰۰۰ تومان



دریافت کد بورسی رایگان



آموزش بورس



آموزش بورس رو با ۲۹۰۰۰ تومن شروع کنید!(تخفیف برای زمان محدود)



حراج فصل انواع جوراب زنانه تا 65% تخفیف! (فقط 3 روز باقی است)

آگه سیمانی خنده دار من خوای اپن فیلم رو ببین !

مطالب پیشنهادی



پیشنهاد ایهالز: رديابِ شخصی ساعتی GL-105 فقط ۷۲۸،۰۰۰ تومان



آموزش بورس رو با ۲۹۰۰۰ تومن شروع کنید!(تخفیف برای زمان محدود)



آموزش تحلیل تکنیکال فقط با ۹۹۰۰۰ تومان



ثبت نام کن؛ با یک میلیون تومن موهاتو بکار...

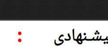

با یک میلیون تومن موهات رو بکار، خوشتیپ شو!



کاشت یک روزه موی طبیعی با تراکم بالا! (قاصدک،تضمینی)

ارسال نظر:

نام | ایمیل

*متن پیام

ارسال

دیدگاه



روایتی از توصیه آیت‌الله بهاءالدینی درباره شهید صیادشیرازی

مهمترین اخبار

فرهنگی: طنازی های سلمان برایم قابل لمس بود،خدارائم مشوق بازیگریم هستند

اجتماعی: ساماندهی پیاده رو یا قانونی کردن یک تخلف غیرقانونی؟!

اقتصادی: تولید حدود برقی در ایران با چه موانعی روبروست؟

سیاسی: ماموردی هنوز به دنبال تفکر غربی است؛ ماموردی عبور از قانون و آزادی های اسلام را ترامه ندهند

اجتماعی: سنگ بزرگ رییس جمهور برای نابودی آبفا

اقتصادی: قیمت‌گذاری کنسانتره و گندله نخستین آزمون وزیر جدید صنعت

فرهنگی: همه لیمه هستیم برای درک بیشتر از قسمته ترنس‌ها؛نگاه جامعه به ترنس از روی ناآگاهی است

سیاسی: در مصوبات مجلس دهم شبهثمت پارلمانی اتفاق افتاده است؛ ضرورت دسترسی نامبردگان به اطلاعات دستگاه های اجرایی

فرهنگی: هشتاد درصد کتاب های مذهبی موجود بخیه ای است؛دلیل فاصله تا جامعه علوی خلاء کتاب خوب است

اقتصادی: کنترل تورم برای جلوگیری از آسیب های اجتماعی؛افزایش حقوق فاصله زیادی با میزان تورم دارد

آرشیو »

گزارش | یادداشت



ساماندهی پیاده رو یا قانونی کردن یک تخلف غیرقانونی؟!



سنگ بزرگ رییس جمهور برای پای لنگ حمل و نقل عمومی!



آخرین نفس‌های شهر مرزگان/ ؛ تهران صاحب آرامستان جدیدی خواهد شد؟



آموزش 50 هزار نفر در اداره کل آموزش فنی و حرفه ای استان همدان/ لزوم تغییر نگاه در سیستم آموزشی و تقویت فنی و حرفه ای



بازگشت مجدد پروژه درآمد زای شهرداری!-طرح ترافیک از پایان اردیبهشت اجرا می شود



نصب سیستم رديابِ راهکاری برای کنترل شناورهای صیادی

محسن روشن، هیچ روز آلوده ای نداشته ایم

آرشیو »

وب گردی

در طلیعه پیام‌رسان ۰۰:۴۲

- دریافت کد بورسی بدون معطلی در کارگزاری فارابی
- ثبت نام دارندگان سهام عدالت برای خرید و فروش سهام
- دریافت کد بورسی رایگان
- آموزش تحلیل تکنیکال فقط با ۹۹۰۰۰ تومان
- آموزش بورس رو با ۲۹۰۰۰ تومن شروع کنید!(تخفیف برای زمان محدود)
- ماسک N95 با 25درصد ارزان تر از فروشگاه های دیگر بخرید!

گفتگو

- ابتدای 107 مورد بیمار جدید مبتلا به ویروس کرونا در اصفهان
- بستری 73 مورد بیمار جدید مبتلا به کرونا در اصفهان
- با شیوع کرونا بیش از یک هزار و 250 مبلغ در فضای مجازی ساماندهی شدند
- توزیع 800 بسته معیشتی بین نیازمندان اصفهانی در ماه مبارک رمضان
- آزادسازی سهام عدالت به دو روش انجام می شود؛ کمک به اهداف 4 گانه سیاست کلی اصل ۴۴ در روش غیر مستقیم

آخرین اخبار گروه

- کشف 100 کیلوتریاک در پارچه‌دوانه در اصفهان / دستگیری یک تفرقوتسط نیروی انتظامی
- استفاده از ظرفیت شورای هماهنگی در راستای توسعه عدالت اجتماعی
- افزایش 38 هزار متر مربع از زیر بنای کتابخانه های عمومی هرمزگان
- ساماندهی تردد کامیون‌های حامل محصولات کشاورزی در جاده های حاجی آباد
- آرامش بر وضعیت جوی و دریایی هرمزگان حکم فرماست
- ساماندهی پیاده رو یا قانونی کردن یک تخلف غیرقانونی؟!
- دستگیری عاملان تیراندازی و درگیری در آمل
- نام نویسی دانش آموزان پایه اول ابتدایی از اول خرداد
- بستری ۸۲ بیمار جدید کرونایی در هازندران
- ۵ نفر در کوهاشاد براثر اوارتبلا به کرونا فوت کرده‌اند

تازه های امروز



فروش ویژه رديابِ شخصی ساعتی GL-105 به مدت محدود



ثبت نام دارندگان سهام عدالت برای خرید و فروش سهام



دریافت کد بورسی رایگان



پوشاکی اینترنتی در خانه یک ساعت اول رایگان!!



فیلم آزادی های جنسی به روایت بازیگر آمریکایی را ببینید



آگه سیمانی خنده دار من خوای اپن فیلم رو ببین !

پربازدیدترین گروه

- تهران لرزید،زلزله در ۲۹ اردیبهشت تهران را لرزاند
- اعلام شهرهای وضعیت سفید توسط وزارت بهداشت/ تا زمان سفید شدن وضعیت حزم حضرت معصومه و چمکران تعطیل خواهد بود
- تشریح آخرین وضعیت کرونا در هرمزگان
- 140 بیمار مشکوک به کرونا در ام بستری هستند
- بستری شدن 12بیمار مبتلا به کرونا در کاشان
- توزیع 100 بسته کمک معیشتی همزمان با ماه مبارک رمضان در حسینی شهر
- کاهش بستری بیماران جدید مبتلا به کرونا در بابل
- کسب رتبه برتر منطقه 10 شهرداری اصفهان در اجرای پروژه‌های عمرانی
- 21 نفر مشکوک به کرونا در مراکز درمانی قم بستری شدند
- وضعیت ابتلا به ویروس کرونا در اردبیل از پرخی استان‌های دیگر کشور بالاتر است

دیگر رسانه ها

- انتهام جدید و مسخره آمریکا علیه ایران به خاطر ماهواره نور
- خبر خوش وزارت اقتصاد برای دارندگان سهام عدالت
- ازدواج بیوه 13 ساله با قاتل‌جالبی معروف مشهد
- جزییات فروش فوق العاده خودرو در عید فطر
- اجلود و حشیانه یک پزشک به دختر کرونایی روی تخت بیمارستان + عکس
- پایان غیرواقعی کرونا چه زمانی است
- فروش فوق العاده خودرو قبل از عید فطر
- واکنش وکیل محمد علی نجفی به تشبیه تیراندازی موکلش با مدل گلزنی مهدی طارمی!
- سوشا: رامین و طارمی در لفش هانکی! (عکس)
- تقریح ترکس محمدی در ساحل کیش با بادکنک های رنگی+عکس
- چرا رحمانی یک شبه برکنار شد؟
- پرسنو صالحی با تیپ مشکی متفاوت (عکس)
- ستاره ملی پوش پرسپولیس ترانسفر میشود

بهترین وام ازدواج
بانک پاسارگاد



فروش ویژه رديابِ شخصی ساعتی GL-105 به مدت محدود
مشاهده

بین الملل

- آسیای شرقی و اقیانوسیه
- آسیای جنوبی و آفریقا
- آمریکا
- اروپا

ورزشی

- فوتبال و فوتسال
- تنیس و تنیس
- کشتی و وزنه برداری
- ورزش بانوان
- سایر ورزشی

فرهنگی

- دین و اندیشه
- رادیو و تلویزیون
- رسانه ها و مطبوعات
- سینما و تئاتر

اجتماعی

- قضایی و حقوقی
- شهری
- آموزش
- گردشگری و محیط زیست
- انتظامی و حوادث

اقتصادی

- بانک بیمه بورس
- صنعت معدن و تجارت
- اقتصاد خرد و کلان
- اقتصاد جهانی
- کشاورزی و دامپروری
- مسکن راه و شهرسازی
- دانش و فناوری

پیام‌رسان بومی و ملی ایران
Mojnews Iranian Media Institute
MojNews by www.mojnews.com is licensed under a Creative Commons Attribution 4.0 International License.
Based on a work at www.mojnews.com.

دنیای اسرار
اسرار دنیا را فاش کوید دنیای اسرار
WWW.DONYAYEASRAR.IR

تامین پایدار آب شرب ۷ روستا از توابع شهرستان شاهین شهر

منتشر شده در ۲۷ اردیبهشت ۱۳۹۹ | ۱۱۵۰ | ۰ | کد خبر: ۱۷۸۹۶



مدیر آبفا شاهین شهر با تاکید بر تامین پایدار آب شرب روستاها اعلام کرد: در سال جاری دو پروژه آبرسانی به روستاهای جهاد آباد و نوریه خورت در دستور کار قرار دارد و همچنین در پنج روستای دیگر با حفر و تجهیز چاه و قنوات ، طرح تامین پایدار آب شرب روستاها عملیاتی می شود.

به گزارش دنیای اسرار، محمد خلیفی عنوان کرد: در سال جاری پروژه آبرسانی به روستای جهاد آباد به طول ۱۵ کیلومتر با اعتباری بالغ بر ۷۶۰ میلیون تومان در دستور کار قرار دارد و با اجرای این پروژه ، بیش از ۷۰۰ انشعاب آب به مشترکین واگذار می شود.

مدیر آبفا شاهین شهر درخصوص آبرسانی به روستای نوریه خورت تصریح کرد: پروژه آبرسانی به شهرک صنعتی نوریه خورت به طول ۲۳ کیلومتر با اعتباری بالغ بر ۲ میلیارد تومان عملیاتی شده که بدنبال اجرای این پروژه ،آبرسانی به روستای نوریه خورت به طول ۵ کیلومتر اجرایی گردید.

خلیفی اعلام کرد: با اجرای طرح آبرسانی به روستای نوریه خورت بیش از ۷۲۶ فقره انشعاب آب به مشترکین واگذار می شود.

وی اضافه کرد: با اجرای طرح آبرسانی به روستای نوریه خورت بیش از ۷۲۶ فقره انشعاب آب به مشترکین واگذار می شود.

وی اضافه کرد: با اجرای طرح آبرسانی به روستاها را ضروری دانست و اظهار داشت: اصلاح شبکه فرسوده آب یکی از عوامل بسیار مهم در کاهش هدر رفت آب محسوب می شود. این درحالیست که در سال ۹۹ بقدر گردید ۴۰۰متر از شبکه فرسوده آب روستای باغ میران نیاز اصلاح و بازسازی دارد.

مدیر آبفا شاهین شهر حفر و تجهیز چاه ها و قنوات را یکی از منابع تامین پایدار آب شرب روستاها دانست و بیان داشت: در خلیفی روستاهای تحت پوشش آبفاشاهین شهر از جمله روستای سه، کلهرود، بیدآباد، دهنو و تجهیز قنوات و چاه های موجود ودر صورت نیاز به حفر چاه درصدد تامین پایدار آب شرب مشترکین در این مناطق هستیم.

خلیفی کیفیت آب شرب روستاها را مورد تایید مراکز ذیصلاح دانست و گفت: آب شرب روستاهای تحت پوشش آبفا شاهین شهر از لحاظ کیفی کاملا سالم، بهداشتی و مورد تایید مراکز ذیصلاح است و جمعیت بیش از۳ هزار نفری روستاییان در این منطقه هیچ گونه نگرانی بیمار امون کیفیت آب ندارند.

وی در ادامه به طرح های توسعه شبکه آب در شاهین شهر اشاره کرد و افزود: در سال ۹۹ طرح آبرسانی به شهرک نیایش به طول ۷ هزار و ۵۰۰ متر در دستور کار قرار دارد و همچنین در این شهرک اجرای شبکه فاضلاب به طول ۵ هزار و ۱۰۰ متر عملیاتی می شود.

خلیفی عنوان کرد: ایجاد زیر ساختهای آب و فاضلاب در شهرک نیایش با اعتباری بالغ بر۱۲۵ میلیارد ریال اجرایی می شود.

مدیر آبفا شاهین شهر تامین پایدار آب شرب شهرک نیایش را در دیگر پروژه های تامین و توسعه پایدار آب شرب برشمرد و گفت: با اصلاح بیش از ۴۰۰ متر از شبکه فرسوده شهرک نیایل ، عاشکی افت فشار آب در این منطقه رفع می شود.

خلیفی با بیان اینکه دامنت شاهین شهر بسیار خشک است و هیچ گونه سفره آب زیرزمینی در این منطقه قرار ندارد، خاطر نشان ساخت: شاهین شهر تحت پوشش طرح آبرسانی اصفهان بزرگ قرار دارد این در حالیست که با افزایش روز افزون جمعیت در این منطقه نیاز به آب شرب نیز افزایش می یابد. بنابراین برای رفع کمبود آب شرب دو حلقه چاه در منطقه قلعه خواجه به ظرفیت ۱۵ کیلولیتر، شاهین شهر حفر شده است .

وی افزود: آبدهی چاه های حفر شده در منطقه قلعه خواجه بین ۳۰ الی ۴۰ لیتر در ثانیه است که انتظار می رود با انتقال این حجم آب به شبکه توزیع شاهین شهر مشکل کم آبی در این منطقه برطرف شود.

خلیفی با اشاره به اختتلف ارتفاع در منطقه شاهین شهر، توزیع عادلانه آب را مهم خواند و بیان داشت: به منظور توزیع عادلانه آب شرب ۲۱ ایستگاه فشار سنج در شاهین شهر نصب شده است و با استفاده از شیرهای کنترل فشار و رینگ کردن شبکه ، آب شرب عادلانه میان مشترکین توزیع می گردد.

مدیر آبفا شاهین شهرتعلام کرد: در حال حاضر هدررفت آب در شاهین شهر کمتر از ۱۳ درصد است که امید می رود با اصلاح خطوط فرسوده آب این رقم نیز کاهش یابد.

تهیه شده در: اصفهان-یک شنبه در آرشیو پایگاه خبری اسرار،شاهین شهر،برگه: اپاضافیان

پرداخت ۳ میلیارد تومان کمک هزینه تعیشت ویژه به ایثار اصفهانی

در حاشیه جلسه دولت ؛ آذری جهرمی: تصرف ترافیک «شاد» تا پایان فصل امتحانات رایگان است

دیدگاهتان را بنویسید

نشانی ایمیل شما منتشر نخواهد شد. بخش‌های موردنیاز علامت‌گذاری شده‌اند

دیدگاه

ایمیل

نام

وبسایت

ارسال دیدگاه

جستجو ...

جستجو

تازه ترین اخبار

باید و نبایدهای رفتار والدین با روزه خواری فرزندان

احداث بیش از ۳۰۰ کیلومتر ریل در استان اصفهان تا پایان دولت دوازدهم/خطوط ریلی احداث شده در اصفهان شامل خطوط دوم و خطوط فرعی و آکنتی می‌شود

تقدیر استاندار اصفهان از اداره کل ارتباطات شهرداری اصفهان در روز جهانی ارتباطات و روابط عمومی

اخبار و گزارش های مثبت و امید بخش را به جامعه منتقل کنید

دریافت گواهینامهISO۹۰۰۱:۲۰۱۵ توسط شرکت فولاد سفیددشت چهارمحال و بختیاری

مدیرعامل فولاد مبارکه تصریح کرد:دقیقیت و سرعت شاخص‌های مهم اجرای پروژه نورد گرم شماره ۲ فولاد مبارکه

مدیر روابط عمومی فولاد مبارکه در روز ملی ارتباطات و روابط عمومی گفت: مرگ سازمان‌ها با عدم بهره‌گیری از تکنولوژی‌های نوین ارتباطات

توزیع یک هزار و ۷۰۰ بسته غذایی بین آسیب دیدگان از بیماری کرونا در قهیاوران

اقدامات جمعیت هلال احمر در مقابله با بیماری کرونا قابل تقدیر و ستودنی است

پرداخت ۳ میلیارد تومان کمک هزینه تعیشت ویژه به ایثار اصفهانی

تامین پایدار آب شرب ۷ روستا از توابع شهرستان شاهین شهر

در حاشیه جلسه دولت ؛ آذری جهرمی: تصرف ترافیک «شاد» تا پایان فصل امتحانات رایگان است

یادداشت آرش اخوان طبسی مدیرکل آموزش فنی و حرفه ای استان اصفهان به مناسبت ۲۷ اردیبهشت روز ملی ارتباطات و روابط عمومی

پیام مهندس یزدی‌زاده مدیر عامل ذوب‌آهن اصفهان به مناسبت روز ملی ارتباطات و روابط عمومی

مدیران جهانی نیاز مبرم امروز

ساخت هتل در جریم چهارباغ عباسی فاقد وجاهت قانونی است

مرحله دوم زمایش ضیافت همدلی در آستان مقدس امامزاده احمد و ابراهیم (ع) بوئین و میبا داشت اجرایی شد

تغییر مجدد زمان برگزاری آزمون ورودی دوره های دکتری، کارشناسی ارشد و سراسری، سال ۹۹

طرح پایش سلامت دانشجویان دانشگاه اصفهان

عملکرد مخابرات شهرستان آران و بیدگل در سال ۹۸

تصویب تازه دیدگاه ها



شهریور ۹, ۱۳۹۸

گویندگان و مجریان اصفهانی در جشنواره کودک فرصت طلائی نداشتند/ جای خالی ادبیات کهن ایران در برنامه های چینی جشنواره کودک

گویندگان و مجریان اصفهانی در جشنواره کودک فرصت طلائی نداشتند/...



شهریور ۶, ۱۳۹۷

کشف محموله میلیاردی پارچه و مکمل بدن‌سازی قاچاق در اصفهان

پایگاه خبری دنیای اسرار کشف محموله میلیاردی پارچه و مکمل...



شهریور ۳۱, ۱۳۹۷

برگزاری جشن شکوفه‌های اصفهان با حضور ۸۳ هزار کلاس اولی

پایگاه خبری دنیای اسرار معاون آموزش و پرورش استان اصفهان...



بهمن ۲۳, ۱۳۹۷

گزارش تصویری از راهپیمایی ۲۲ بهمن ۹۷ شهرستان فلاورجان

گزارش تصویری از راهپیمایی ۲۲ بهمن ۹۷شهرستان فلاورجان دنیای اسرار:بهمن...

فروردین ۲۳, ۱۳۹۸

راه اندازی سامانه پیشنهادگیری و مشارکت ذینفعان شرکت مخابرات ایران

راه اندازی سامانه پیشنهادگیری و مشارکت ذینفعان شرکت مخابرات ایران...

خبرفوری

منتشر شده در: ۲۸ اردیبهشت ۱۳۹۹

باید و نبایدهای رفتار والدین با روزه خواری فرزندان

کارشناس مرکز ملی پاسخگویی به سوالات دینی پاسخ می دهد: باید و نبایدهای رفتار والدین...

اخبار تازه

باید و نبایدهای رفتار والدین با روزه خواری فرزندان

احداث بیش از ۳۰۰ کیلومتر ریل در استان اصفهان تا پایان دولت دوازدهم/خطوط ریلی احداث شده در اصفهان شامل خطوط دوم و خطوط فرعی و آکنتی می‌شود

تقدیر استاندار اصفهان از اداره کل ارتباطات شهرداری اصفهان در روز جهانی ارتباطات و روابط عمومی

اخبار و گزارش های مثبت و امید بخش را به جامعه منتقل کنید

دریافت گواهینامهISO۹۰۰۱:۲۰۱۵ توسط شرکت فولاد سفیددشت چهارمحال و بختیاری

مدیرعامل فولاد مبارکه تصریح کرد:دقیقیت و سرعت شاخص‌های مهم اجرای پروژه نورد گرم شماره ۲ فولاد مبارکه

مدیر روابط عمومی فولاد مبارکه در روز ملی ارتباطات و روابط عمومی گفت: مرگ سازمان‌ها با عدم بهره‌گیری از تکنولوژی‌های نوین ارتباطات

درباره دنیای اسرار

پایگاه خبری تحلیلی دنیای اسرار با رویکرد ضمنطات، در راستای گسترش عدالت و تحقق اقتصاد مقاومتی، در نظر دارد آثار کشور عزیزمان را همانگونه که هست منعکره کند

Dideban Farda News Station
پایگاه خبری، تحلیلی دیدبان فردا
DIDEBAN Farda





اجتماعی یکشنبه، ۲۸ اردیبهشت ۱۳۹۹ ۰ خانم نادری

تامین پایدار آب شرب ۷ روستا از توابع شهرستان شاهین شهر

مدیر آبفا شاهین شهر با تاکید بر تامین پایدار آب شرب روستاها اعلام کرد: در سال جاری دو پروژه آبرسانی به روستاهای جهاد آباد و مورچه خورت در دستور کار قرار دارد و همچنین در پنج روستای دیگر با حفر و تجهیز چاه و قنوات ، طرح تامین پایدار آب شرب روستاها عملیاتی می شود.

به گزارش روابط عمومی آبفا استان اصفهان، محمد خلیلی عنوان کرد: در سال جاری پروژه آبرسانی به روستای جهاد آباد به طول ۱۵ کیلومتر با اعتباری بالغ بر ۲۶۰ میلیون تومان در دستور کار قرار دارد و با اجرای این پروژه ، بیش از ۷۰۰ انشعاب آب به مشترکین واگذار می شود.

مدیر آبفا شاهین شهر درخصوص آبرسانی به روستای مورچه خورت تصریح کرد: پروژه آبرسانی به شهرک صنعتی مورچه خورت به طول ۲۳ کیلومتر با اعتباری بالغ بر ۲ میلیارد تومان عملیاتی شده که بدنبال اجرای این پروژه ،آبرسانی به روستای مورچه خورت به طول ۵ کیلومتر اجرایی گردید.

خلیلی اعلام کرد: با اجرای طرح آبرسانی به روستای مورچه خورت بیش از ۷۲۶ فقره انشعاب آب به مشترکین واگذار می شود.

وی اصلاح شبکه فرسوده آب در روستاها را ضروری دانست و اظهار داشت: اصلاح شبکه فرسوده آب یکی از عوامل بسیار مهم در کاهش هدر رفت آب محسوب می شود، این درحالیست که در سال ۹۹ مقرر گردید ۴۰۰متر از شبکه فرسوده آب روستای باغ میران نیز اصلاح و بازسازی شود.

مدیر آبفا شاهین شهر حفر و تجهیز چاه ها و قنوات را یکی از منابع تامین پایدار آب شرب روستاها دانست و بیان داشت: در مابقی روستاهای تحت پوشش آبفا شاهین شهر از جمله روستای شه، کلهرود، بیدشک، دهلر با تجهیز قنوات و چاه های موجود ودر صورت نیاز با حفر چاه درصدد تامین پایدار آب شرب مشترکین در این مناطق هستیم.

خلیلی کیفیت آب شرب روستاها را مورد تایید مراکز ذیصلاح دانست و گفت: آب شرب روستاهای تحت پوشش آبفا شاهین شهر از لحاظ کیفی کاملا سالم، بهداشتی و مورد تایید مراکز ذیصلاح است و جمعیت بیش از۳ هزار نفری روستاییان در این منطقه هیچ گونه نگرانی پیرامون کیفیت آب ندارند.

وی در ادامه به طرح های توسعه شبکه آب در شاهین شهر اشاره کرد و افزود: در سال ۹۹ طرح آبرسانی به شهرک نیایش به طول ۷ هزار و ۵۰۰ متر در دستور کار قرار دارد و همچنین در این شهرک اجرای شبکه فاضلاب به طول ۵ هزار و ۱۰۰ متر عملیاتی می شود.

خلیلی عنوان کرد: ایجاد زیر ساختهای آب و فاضلاب در شهرک نیایش با اعتباری بالغ بر۱۲۵ میلیارد ریال اجرایی می شود.

مدیر آبفا شاهین شهر تامین پایدار آب شرب شهرک میلاد را از دیگر پروژه های تامین و توسعه پایدار آب شرب برشمرد و گفت: با اصلاح بیش از ۴۰۰ متر از شبکه فرسوده شبکه میلاد ، مشکل افت فشار آب در این منطقه رفع می شود.

خلیلی با بیان اینکه دشت شاهین شهر بسیار خشک است و هیچ گونه سفره آب زیرزمینی در این منطقه قرار ندارد، خاطر نشان ساخت: شاهین شهر تحت پوشش طرح آبرسانی اصفهان بزرگ قرار دارد این در حالیست که با افزایش روز افزون جمعیت در این منطقه نیاز به آب شرب نیز افزایش می یابد، بنابراین برای رفع کمبود آب شرب دو حلقه چاه در منطقه قلعه خواجه که در ۱۵ کیلومتری شاهین شهر حفر شده است .

وی افزود: آبدهی چاه های حفر شده در منطقه قلعه خواجه بین ۳۰ الی ۴۰ لیتر در ثانیه است که انتظار می رود با انتقال این حجم آب به شبکه توزیع شاهین شهر مشکل کم آبی در این منطقه برطرف شود.

خلیلی با اشاره به اختلاف ارتفاع در منطقه شاهین شهر، توزیع عادلانه آب را مهم خواند و بیان داشت: به منظور توزیع عادلانه آب شرب ۲۱ ایستگاه فشار سنج در شاهین شهر نصب شده است و با استفاده از شیرهای کنترل فشار و رینگ کردن شبکه ، آب شرب عادلانه میان مشترکین توزیع می گردد.

مدیر آبفا شاهین شهرعلام کرد: در حال حاضر هدررفت آب در شاهین شهر کمتر از ۱۳ درصد است که امید می رود با اصلاح خطوط فرسوده آب این رقم نیز کاهش یابد.

سرویس خبر

فیسبوک | توییتر | گوگل + | لینکدین | تلگرام | واتس اپ | کلوب

امتیاز شما به مطلب: دوست داشتم: ۰ | دوست نداشتم: ۰ | میانگین امتیازات: ۰

برچسب ها: آب شرب | آبرسانی به روستای مورچه خورت | شهرستان شاهین شهر

درباره نویسنده

احداث بیش از ۳۰۰ کیلومتر ریل در استان اصفهان (قبلی) | اخبار و گزارش های مثبت و امید بخش را به جامعه منتقل... (بعدی)

پاسخ دهید

نشانی ایمیل شما منتشر نخواهد شد. بخش‌های موردنیاز علامت‌گذاری شده‌اند *

دیدگاه

نام (*) | ایمیل (*) | وب‌سایت

ذخیره نام، ایمیل و وبسایت من در مرورگر برای زمانی که دوباره دیدگاهی می‌نویسم.

ارسال دیدگاه

محبوبترین ها

هفته ماه سال



شب شعر مناجات با خدا و سوگ علی (ع)
شنبه، ۲۷ خرداد ۱۳۹۶



تقدیر و تجلیل از۲۲ سال زحمت سرمایه داری دولت است
دوشنبه، ۶ شهریور ۱۳۹۶

اصفهان میزبان کلام خدا در ماه مهمانی خدا
شنبه، ۵ خرداد ۱۳۹۷

سرمایه گذاری خصوصی مطمئن تر و پایدار تر از سرمایه گذاری دولت است
شنبه، ۲۲ اردیبهشت ۱۳۹۷

مطالب مرتبط



اجتماعی
تامین پایدار آب شرب ۷ روستا از توابع شهرستان شاهین شهر

مدیر آبفا شاهین شهر با تاکید بر تامین پایدار آب شرب روستاها اعلام کرد: در سال جاری دو پروژه آبرسانی به روستاهای جهاد آباد و...

یکشنبه، ۲۸ اردیبهشت ۱۳۹۹ ۰



اجتماعی
وضعیت آب شرب شهرضا مطلوب است

هم اکنون تامین آب شرب شهرضا در وضعیت مطلوب قرار دارد و مردم با هیچگونه افت فشار و قطعی احتمالی آب مواجه نیستند مدیرعامل

چهارشنبه، ۳ مرداد ۱۳۹۸ ۰



اجتماعی
افتتاح ۸ پروژه در بخش آب و با اعتبار ۷۰۰ میلیارد تومان در استان اصفهان

وزیر نیرو در مراسم آغاز عملیات فاز اول مجتمع ۱۹ روستایی برزاوند اردستان، گفت: طی این دو روز در مناطق مختلف استان اصفهان ۸ پروژه...

چهارشنبه، ۲۹ خرداد ۱۳۹۸ ۰

آخرین اخبار اجتماعی

مشاهده همه



تقدیر استاندار اصفهان از اداره کل ارتباطات شهرداری اصفهان
یکشنبه، ۲۸ اردیبهشت ۱۳۹۹



قصه تکراری اما نگران کننده عدم استفاده از کلاه ایمنی
یکشنبه، ۲۸ اردیبهشت ۱۳۹۹

یکصد ویست سومین جلسه علنی شورای شهر اصفهان
یکشنبه، ۲۸ اردیبهشت ۱۳۹۹

تازه های اقتصادی

مشاهده همه



تامین مواد اولیه حق ذوب آهن است
دوشنبه، ۳۰ دی ۱۳۹۸



اعلام آمادگی فولاد اصفهان در معادن
پنج شنبه، ۲۶ دی ۱۳۹۸

حمایت از تولید داخلی با کیفیت
سه شنبه، ۲۴ دی ۱۳۹۸

دسته‌ها

اجتماعی | اقتصادی | ایثار و شهادت | حوادث | خبر | رسانه در رسانه | سخن روز | سوژه | سیاسی | طبیعت | فرهنگ و هنر | منتخب سردبیر | ورزشی | گردشگری | گزارش ویژه

درباره دیده بان فردا

دیده بان فردا یک مجله خبری است با هدف گسترش فرهنگ درک اخبار روز با استفاده از عکس و انتقال مفهوم با استفاده از آن. امید است بتوان در این مجله تصویری خبری آنلاین این مهم را بهبود بخشید.

دیده بان فردا
CopyRight © ۲۰۱۷
گروه رایانه۹۱ ارس

تبلیغات
برای اطلاعات بیشتر کلیک کنید
تبلیغات شما



آموزش مقدماتی تا حرفه ایی تنیس
بدون محدودیت سنی با بهره گیری از مربیان رسمی فدراسیون تنیس
لطفا کلیک کنید



پرونده ویژه
COVID-19
ویروس کرونا



به زودی ... ویژه نامه ایران 1400 در سایت خبری عصر تحلیل



توسط شورای رقابت:
قیمت محصولات سایپا مشخص شد

قیمت روز طلا، دلار و نفت

عنوان برج	قیمت زنده	تغییر	زمان
اونس طلا	1,741.26	(0.44%) 7.58	۱۰:۰۰:۴۳
مثقال طلا	32,160,000	(0%) 0	۳۱ اردیبهشت
گرم طلای ۱۸	7,425,000	(0%) 0	۳۱ اردیبهشت
گرم طلای ۲۲	9,899,000	(0%) 0	۳۱ اردیبهشت
سکه بهار آزادی	74,000,000	(0%) 0	۳۱ اردیبهشت
سکه امامی	75,120,000	(0%) 0	۳۱ اردیبهشت
نیم سکه	39,000,000	(0%) 0	۳۱ اردیبهشت
ربع سکه	22,100,000	(0%) 0	۳۱ اردیبهشت
سکه گرمی	10,900,000	(0%) 0	۳۱ اردیبهشت
نفت سبک	34.22	(1.85%) 0.62	۱۰:۰۰:۴۳
نفت برنت	36.52	(1.81%) 0.65	۱۰:۰۰:۴۳
نفت ایک	28.43	(0%) 0	۳۱ اردیبهشت
شاخص بورس	986,759.2	(0%) 0.0	۰۷:۰۰:۱۳
دلار	173,100	(0%) 0	۳۱ اردیبهشت
یورو	188,110	(0%) 0	۳۱ اردیبهشت
درهم امارات	49,080	(0%) 0	۳۱ اردیبهشت
بوند	219,900	(0%) 0	۳۱ اردیبهشت

WWW.TGJU.ORG

آخرین مطالب



قیمت محصولات سایپا مشخص شد
۳۰ اردیبهشت ۱۳۹۹ - ۲۲:۴۶



قیمت های محصولات ایران خودرو مشخص شد
۳۰ اردیبهشت ۱۳۹۹ - ۲۲:۳۹



باغ رضوان و آرامستان های محلی اصفهان عید فطر تعطیل است
۰۱ خرداد ۱۳۹۹ - ۸:۵۰



اصفهان به سازمان جهانی شهرهای پایدار هوشمند پیوست
۰۱ خرداد ۱۳۹۹ - ۸:۴۳



طرح پارک حاشیه ای هوشمند در ۱۳ خیابان شهر اصفهان اجرا می شود
۰۱ خرداد ۱۳۹۹ - ۸:۲۷



خودروهایی که با هدف سودجویی نگهداری می‌شوند با قیمت مصوب عرضه شوند
۰۱ خرداد ۱۳۹۹ - ۸:۰۶



فوری: ثبت نام در طرح فروش فوق‌العاده و پیش‌فروش خودرو صرفا از طریق خودروسازان
۰۱ خرداد ۱۳۹۹ - ۷:۵۴

یادداشت ها



لزوم توجه به فناوری‌های نوین ارتباطی برای پویایی سازمانی
ایرج ترابی / مدیر روابط عمومی فولاد مبارکه



روابط عمومی، شوق اداری
محمد علی علیخانی / مدیر روابط عمومی مالیات استان اصفهان



فولاد مبارکه مولد و عامل جهش تولید و رونق اقتصادی
مهندس عظیمیان مدیرعامل فولاد مبارکه

عکس روز



شهروند خبرنگار

- آوای دل خسته کارگران با وعده و صبر درمان نمی شود | سایت خبری عصر تحلیل در نارضایتی حداکثری جامعه کارگری از کارفرمایان
- اصغر توکلی در نخستین گوجه‌فرنگی شبیه به انگور تولید شد
- احمد کیانی در نخستین گوجه‌فرنگی شبیه به انگور تولید شد

خانه | اجتماعی | اقتصادی

خبر خوب مدیر آبفا شاهین شهر:

۷ روستا از نعمت آب شرب بهره مند شدند

کد خبر : 3557 | ۲۹ اردیبهشت ۱۳۹۹ - ۲۰:۳۶



مدیر آبفا شاهین شهر با تاکید بر تامین پایدار آب شرب روستاها اعلام کرد: در سال جاری دو پروژه آبرسانی به روستاهای جهاد آباد و مورچه خورت در دستور کار قرار دارد و همچنین در پنج روستای دیگر با حفر و تجهیز چاه و قنوات ، طرح تامین پایدار آب شرب روستاها عملیاتی می شود.

به گزارش عصر تحلیل، محمد خلیلی عنوان کرد: در سال جاری پروژه آبرسانی به روستای جهاد آباد به طول ۱۵ کیلومتر با اعتباری بالغ بر ۷۶۰ میلیون تومان در دستور کار قرار دارد و با اجرای این پروژه ، بیش از ۷۰۰ انشعاب آب به مشترکین واگذار می شود.

مدیر آبفا شاهین شهر درخصوص آبرسانی به روستای مورچه خورت تصریح کرد: پروژه آبرسانی به شهرک صنعتی مورچه خورت به طول ۲۳ کیلومتر با اعتباری بالغ بر ۲ میلیارد تومان عملیاتی شده که بدنبال اجرای این پروژه ،آبرسانی به روستای مورچه خورت به طول ۵ کیلومتر اجرایی گردید.

خلیلی اعلام کرد: با اجرای طرح آبرسانی به روستای مورچه خورت بیش از ۷۲۶ فقره انشعاب آب به مشترکین واگذار می شود.

وی اصلاح شبکه فرسوده آب در روستاها را ضروری دانست و اظهار داشت: اصلاح شبکه فرسوده آب یکی از عوامل بسیار مهم در کاهش هدر رفت آب محسوب می شود، این درحالیست که در سال ۹۹ مقرر گردید ۴۰۰متر از شبکه فرسوده آب روستای باغ میران نیز اصلاح و بازسازی شود.

مدیر آبفا شاهین شهر حفر و تجهیز چاه ها و قنوات را یکی از منابع تامین پایدار آب شرب روستاها دانست و بیان داشت: در مابقی روستاهای تحت پوشش آبفا شاهین شهر از جمله روستای شه، کلهرود، بیدشک، دهلر با تجهیز قنوات و چاه های موجود ودر صورت نیاز با حفر چاه درصدد تامین پایدار آب شرب مشترکین در این مناطق هستیم.

خلیلی کیفیت آب شرب روستاها را مورد تایید مراکز ذیصلاح دانست و گفت: آب شرب روستاهای تحت پوشش آبفا شاهین شهر از لحاظ کیفی کاملا سالم، بهداشتی و مورد تایید مراکز ذیصلاح است و جمعیت بیش از۳ هزار نفری روستاییان در این منطقه هیچ گونه نگرانی پیرامون کیفیت آب ندارند.

وی در ادامه به طرح های توسعه شبکه آب در شاهین شهر اشاره کرد و افزود: در سال ۹۹ طرح آبرسانی به شهرک نیایش به طول ۷ هزار و ۵۰۰ متر در دستور کار قرار دارد و همچنین در این شهرک اجرای شبکه فاضلاب به طول ۵ هزار و ۱۰۰ متر عملیاتی می شود.

خلیلی عنوان کرد: ایجاد زیر ساختهای آب و فاضلاب در شهرک نیایش با اعتباری بالغ بر۱۲۵ میلیارد ریال اجرایی می شود.

مدیر آبفا شاهین شهر تامین پایدار آب شرب شهرک میلاد را از دیگر پروژه های تامین و توسعه پایدار آب شرب برشمرد و گفت: با اصلاح بیش از ۴۰۰ متر از شبکه فرسوده شهرک میلاد ، مشکل افت فشار آب در این منطقه رفع می شود.

خلیلی با بیان اینکه دشت شاهین شهر بسیار خشک است و هیچ گونه سفره آب زیرزمینی در این منطقه قرار ندارد، خاطر نشان ساخت: شاهین شهر تحت پوشش طرح آبرسانی اصفهان بزرگ قرار دارد این در حالیست که با افزایش روز افزون جمعیت در این منطقه نیاز به آب شرب نیز افزایش می یابد، بنابراین برای رفع کمبود آب شرب دو حلقه چاه در منطقه قلعه خواجه در ۱۵ کیلومتری شاهین شهر حفر شده است .

وی افزود: آبدهی چاه های حفر شده در منطقه قلعه خواجه بین ۳۰ الی ۴۰ لیتر در ثانیه است که انتظار می رود با انتقال این حجم آب به شبکه توزیع شاهین شهر مشکل کم آبی در این منطقه برطرف شود.

خلیلی با اشاره به اختلاف ارتفاع در منطقه شاهین شهر، توزیع عادلانه آب را مهم خواند و بیان داشت: به منظور توزیع عادلانه آب شرب ۲۱ ایستگاه فشار سنج در شاهین شهر نصب شده است و با استفاده از شیرهای کنترل فشار و رینگ کردن شبکه ، آب شرب عادلانه میان مشترکین توزیع می گردد.

مدیر آبفا شاهین شهراعلام کرد: در حال حاضر هدررفت آب در شاهین شهر کمتر از ۱۳ درصد است که امید می رود با اصلاح خطوط فرسوده آب این رقم نیز کاهش یابد./

لینک کوتاه : https://asrtahlil.ir/?p=3557

ارسال توسط : manage | منبع : آبفا اصفهان | 7 بازدید | بدون دیدگاه

برچسب ها

آبفا استان اصفهان | وزارت نیرو

نوشته های مشابه

- تله متری شبکه فاضلاب در اصفهان
- ریزش خیابان میرزا طاهر ارتباطی به فرونشست زمین ندارد
- استمرار خدمات رسانی با رعایت پروتکل های بهداشتی
- اجرای ۲۳۷ کیلومتر شبکه فاضلاب دراستان اصفهان

ثبت دیدگاه

ثبت دیدگاه

نام و نام خانوادگی * | پست الکترونیکی *

متن دیدگاه *

قوانین ارسال دیدگاه

ثبت دیدگاه

All contents © copyright 2020 ASRTAHLIL.IR All rights reserved.