توافق دستگاه‌های مختلف برای بهسازی سینما هایلون

نصف جهان

روزنامه

www.nesfejahan.net

دوزگار استقلال، آزادی، جمهوری اسلامی

پنجشنبه ۱۹ مرداد ۱۴۰۳ | ۱۲ ذوالحجه ۱۴۴۵ | ۱۰ اگوست ۲۰۲۴ | ۱۲۸

سال یازدهم، شماره ۳۲۵ | ۱۶ صفحه | ۱۵۰۰ تومان

ساخت بزرگ‌ترین مجتمع سینمایی در چهارباغ

کشف غار شگفت انگیز در زیر یک خانه

قطعه نوبی: حرفی درباره‌ات ندارم

کاهش مجدد خروجی سد زاینده‌رود از اول تیرماه

تسهیلات مالیاتی برای صاحبان صنوف

نوحی یا نظر سنجی‌های سده وسیعا

تمایل ریحانی به بازی در فیلمی در تقیض با افشانه‌ش

قطع هزینه خیانت را پایین می آورند

امضای اسناد همکاری بین ایران و روسیه در اصفهان

دالش آموزالی که آهنگ خواندنش اخراج نشده الد

خاصیت شگفت انگیز توت سفید



جامعه | فرهنگ | اقتصاد | ورزش | حمل و نقل

آگهی برگزاری مناقصه عمومی

نوبت دوم

شرکت آب و فاضلاب استان اصفهان در نظر دارد عملیات اجرایی به شرح زیر را از طریق مناقصه عمومی به پیمانکاران واجد شرایط واگذار نماید:

شماره مناقصه	موضوع مناقصه	محل اجرای عملیات	برآورد اولیه (ریال)	مبلغ تضمین (ریال)
۹۸-۲-۱۲	اجرای عملیات لوله گذاری قطاع نوسعه شبکه فاضلاب منطقه یک نائین (بخش گلپایگانی)	نائین	۲۱۰۵۱۲۷۲۹۰۶۹۰	۱۰۵۲۵۶۳۶۴۵۰۰۰۰
۹۸-۲-۱۵	اجرای عملیات توسعه شبکه فاضلاب روستای جمعیت شبکه فاضلاب منطقه یک نائین (بخش گلپایگانی)	نائین	۱۵۶۵۸۶۱۶۹۰۵۶۳۲	۷۸۲۹۳۰۸۴۵۰۰۰۰
۹۸-۲-۱۶	اجرای عملیات توسعه شبکه فاضلاب منطقه یک شهر اصفهان (بخش گلپایگانی)	نائین	۲۴۸۲۸۹۱۵۲۱۲۱	۱۲۴۱۴۴۷۶۰۰۰۰۰

مهلت تحویل اسناد به دبیر جلسه معاملات شرکت: الغایت ۹۴۲ ساعت ۱۵:۳۰ روز دوشنبه به تاریخ ۹۸/۰۴/۲۰

تاریخ گشایش اسناد مناقصه: ساعت ۱۰:۰۰ صبح روز سه‌شنبه تاریخ ۹۸/۰۴/۲۱

دریافت اسناد: سامانه ثبت اینترنتی

شرکت آب و فاضلاب استان اصفهان: www.abfaesfahan.ir

پایگاه ملی اطلاع رسانی مناقصات: www.setadiran.ir

شماره تلفن کوتاه: ۰۳۱-۹۵۵۸۰۰۰۰ (داخلی ۳۹۵)

نام روزنامه: نصف جهان

تاریخ انتشار: ۱۴۰۳/۰۷/۲۹

شرکت آب و فاضلاب استان اصفهان

آگهی مناقصه (نوبت اول)

دانشگاه آزاد اسلامی واحد نجف آباد در نظر دارد خدمات مربوطه سرویس، نگهداری و تعمیرات دو تور غلطک و گابیه مسیر های گردشی و سرمایش و تأسیسات مکانیکی دانشگاه را از طریق برگزاری مناقصه عمومی به پیمانکاران ذیصلاح و واجد شرایط واگذار نماید. متقاضیان شرکت در مناقصه می توانند از تاریخ درج این آگهی حداکثر ظرف مدت دو روز جهت خرید اسناد و اطلاع از شرایط شرکت در مناقصه به سامانه استرس این دانشگاه به آدرس www.iaun.ac.ir مستقر در سامانه مناقصات مراجعه و به دبیر خانه کمیسیون معاملات این واحد دانشگاهی واقع در طبقه همکف ساختمان مرکزی مراجعه و یا با شماره تلفن ۳۱۵۳۲۹۲۰-۰۳۱ تماس حاصل نمایند. شرایط شرکت در مناقصه به شرح ذیل می باشد:

- هزینه چاپ آگهی به عهده برنده مناقصه می باشد.
- دانشگاه در رد و قبول هر کدام از پیشنهادات مختار است.
- واجد شرایط نزد هنگام دو خواست همکاری در زمینه ارائه مدارک ثبتی شرکت فرم تایید صلاحیت از وزارت کار و امور اجتماعی و رزومه کاری شرکت را نیز بیاورند.
- ارائه ضمانت نامه بانکی به مبلغ ۳۰۰ میلیون ریال به عنوان تضمین شرکت در مناقصه در هنگام تحویل پیشنهاد فنی الزامی می باشد.

Email: monaghese@iaun.ac.ir

دبیر خانه کمیسیون معاملات دانشگاه آزاد اسلامی واحد نجف آباد

آگهی شناسایی پیمانکار

نوبت دوم

شرکت صنایع هواپیماسازی ایران – هسا در نظر دارد انجام خدمات ذیل را از طریق آگهی مناقصه به پیمانکاران واجد شرایط واگذار نماید. لذا از کلیه شرکتهای واجد شرایط دعوت می شود جهت دریافت اسناد مناقصه و ارائه پیشنهاد فنی و مالی در روز دوشنبه مورخ ۹۸/۰۴/۲۰ به شماره تلفن ۳۲۵۴۸۰۰۰ داخلی ۲۴۸ و ۲۴۹ تماس حاصل فرمایند. ضمناً پیشنهادات باید حداکثر تا ساعت ۱۴ روز سه‌شنبه مورخ ۹۸/۰۴/۲۱ به دبیرخانه کمیته مناقصات تحویل گردد.

۱- انجام عملیات لایه دوختگی کارتن.

۲- انجام عملیات تراکنسی سرویس و وقت‌ها.

مدارک مورد درخواست:

۱- آخرین تغییرات اساسنامه شرکت و آگهی روزنامه کثیرالانتشار و امور اجتماعی

۲- روزنامه ثبت، اساسنامه، آگهی روزنامه کثیرالانتشار و آخرین تغییرات شرکت.

۳- صورتهای مالی حسابرسی شده سال ۹۷ و ۹۶.

۴- دو نشان، ضمانتنامه از کارفرماهای قبلی برای انجام کار ارائه می شود.

تلفن تماس: ۳۲۵۴۸۰۰۰ داخلی ۲۴۸ و ۲۴۹

هزینه چاپ آگهی به عهده برنده مناقصه می باشد.

شرکت صنایع هواپیماسازی ایران – هسا

هُوالباقی

جناب آقای هوشنگ غلامی

مدیر مسئول محترم روزنامه نصف جهان

بنر کوچ بی‌نظیر و ماندنه زندگی است. مرگ شست پنر عزیزتان که صبورانه زیست، صادقانه آموخت، صمیمانه روشنی بالشید و سپیدتان از افق نامبوت پرکشید را به شما و خانواده محترم تسلیت عرض نمودند. از خداوند متعال خواستاریم روح آن بنر بزرگوار را شاد و مغفرتش را در جوار قدسی درگاهش بند مرتبه فرماید.

همکاران شما در روزنامه نصف جهان

صاحب امتیاز و مدیر مسئول: مرکت رسانه گستر نصف جهان

نصف جهان

اقتصادی، اجتماعی، فرهنگی، خبری و تحلیلی

مدیر عامل و سردبیر: الیرضا ناظمی

مدیر مسئول هوشنگ شادی

نشانی: اصفهان، خیابان مدرس، خیابان اسب

تلفن: ۳۴۴۵۳۰۰۵ دورنگار: ۳۴۴۵۲۰۰۶

چاپ: رنگین کمان

آیین نامه اخلاق حرفه ای نصف جهان | در سایت روزنامه مطالعه کلیه مطالب منتشر شده در این روزنامه ها ۳۲۱۹

وب سایت: www.nesfejahan.net

ایمیل: info@nesfejahan.net

سروش: nesfejahannewspaper

اینستاگرام: nesfejahannewspaper

پیامک: ۲۰۰۰۷۴۴۲ و ۰۹۱۳۲۰۰۸۴۲۰

نشانه رنج نیاآن که آدمی جمع آوری می کند آنچه نمی خورد و می سازد بی آن که خود در آن سکونت کند پرنده سوی پرواز دگر خود می رود نه عاقبی پرنده نه خانه ای پرنده است و نشانه گر گوش نیت آن که کسی که میرود میرنده تر نیست می کرنند امروز حسرت فردا می خورند و آنکس که حسرت فردا می خورد نه امروز به فکر ترحم می کند و این نیست مگر برای نشانه هایی که به سرعت گم گوئی می شود و بفشانی گمگاهی نداریم.

مولا علی (ع)

در اختتامیه یازدهمین اجلاس کمیسیون مشترک همکاری های اقتصادی و تجاری صورت گرفت

امضای اسناد همکاری بین ایران و روسیه در اصفهان















ایرنا- گروه اقتصاد بین‌الملل و منطقه

میزان تبادلات ایران و روسیه در حال رشد است

اصفهان - وزیر امور اقتصاد و دارایی جمهوری اسلامی ایران و وزیر توسعه اقتصاد روسیه پیش از آغاز اجلاس یازدهم کمیسیون مشترک همکاری‌های اقتصادی و تجاری دو کشور در اصفهان، از رشد مناسب مبادلات دو کشور در سال‌های اخیر خبر دادند.

به گزارش ایرنا، مسعود کرباسیان وزیر امور اقتصاد و دارایی و مکسیم ریشکین وزیر توسعه اقتصاد روسیه، صبح امروز در آیین افتتاح یازدهمین اجلاس کمیسیون مشترک همکاری‌های اقتصادی و تجاری ایران و روسیه در اصفهان، با اشاره به روابط خوب دو کشور در سال‌های اخیر، بر ضرورت توسعه همکاری‌های دو کشور تأکید کردند.

کرباسیان در این آیین با اشاره به روابط خوب دو کشور در سال‌های اخیر، گفت: امیدواریم با برگزاری این اجلاس، گام‌های مؤثری برای توسعه همکاری‌های دو کشور برداشته شود.

وی با اشاره به ظرفیت‌های بالقوه دو کشور برای توسعه همکاری‌های اقتصادی، افزود: ما آماده‌ایم تا با رفع موانع و مشکلات پیش روی همکاری‌های دو کشور، زمینه را برای توسعه روابط اقتصادی و تجاری فراهم کنیم.

وزیر امور اقتصاد و دارایی با بیان اینکه در شرایط تحریم، روابط تجاری دو کشور رشد خوبی داشته است، گفت: امیدواریم با رفع موانع پیش روی همکاری‌های بانکی، شاهد رشد بیشتر مبادلات تجاری دو کشور باشیم.

کرباسیان با اشاره به ظرفیت‌های بالقوه ایران در حوزه‌های مختلف اقتصادی، از سرمایه‌گذاران روسی دعوت کرد تا با حضور در بازار ایران، از فرصت‌های موجود استفاده کنند.

وی با اشاره به ظرفیت‌های بالقوه ایران در حوزه‌های مختلف اقتصادی، از سرمایه‌گذاران روسی دعوت کرد تا با حضور در بازار ایران، از فرصت‌های موجود استفاده کنند.

مکسیم ریشکین وزیر توسعه اقتصاد روسیه نیز در این آیین با اشاره به روابط خوب دو کشور در سال‌های اخیر، گفت: امیدواریم با برگزاری این اجلاس، گام‌های مؤثری برای توسعه همکاری‌های دو کشور برداشته شود.

وی با اشاره به ظرفیت‌های بالقوه ایران در حوزه‌های مختلف اقتصادی، از سرمایه‌گذاران روسی دعوت کرد تا با حضور در بازار ایران، از فرصت‌های موجود استفاده کنند.

ریشکین با اشاره به روابط خوب دو کشور در سال‌های اخیر، گفت: امیدواریم با برگزاری این اجلاس، گام‌های مؤثری برای توسعه همکاری‌های دو کشور برداشته شود.

وی با اشاره به ظرفیت‌های بالقوه ایران در حوزه‌های مختلف اقتصادی، از سرمایه‌گذاران روسی دعوت کرد تا با حضور در بازار ایران، از فرصت‌های موجود استفاده کنند.

نسل فردا
سه‌شنبه ۱۱ تیر ۱۳۹۸
سال بیست و هشتم | ۲۰۳۰۹ | ۲۸ شوال ۱۴۴۰
۲ صفحه ۳۰ تومان
اصفهان
Esfahan
naslefardanews
naslfarda
۱۱

برپایی دو نمایشگاه مبلمان راحتی و فرش ماشینی

نسل فردا: نخستین نمایشگاه تخصصی مبلمان راحتی که طی روزهای ۱۱ تا ۱۹ تیرماه برپا خواهد شد، تولیدی‌های ۶۰ شرکت را در فضایی بالغ بر ۳۵۰۰ مترمربع به نمایش می‌گذارد. در این نمایشگاه که برای نخستین بار به صورت تخصصی در اصفهان برپا می‌شود شرکت‌های صنعتی، تزیینی و نوآوری فعال در حوزه مبلمان راحتی را به نمایش می‌گذارند از جمله مهم‌ترین برندهای حاضر در این نمایشگاه می‌توان به چیدا، چیبران، ایران فرنیچر مدل، آرمان‌نیز، چیتمان مدرن، گرال، آناهاچب و... اشاره کرد. در کنار این نمایشگاه، دهمین نمایشگاه تخصصی فرش ماشینی برپا می‌شود که ۱۰ شرکت معتبر از فعالان، برند، کاشان و تبریز در آن حضور دارند. این نمایشگاه طی روزهای ۱۵ تا ۱۹ تیرماه در ۳۰۰۰ مترمربع فضای سرپوشیده محصولات برندهای معترض هجتین فرش قابطران، فرش ماشینی ... را عرضه می‌کنند و

امور صنعتی را به بخش خصوصی واگذار کنیم

نسل فردا: رئیس شاخه صنعت، معدن و تجارت استان اصفهان گفت: نسخه تجارت صنعت کشور، دخالت تشکل‌های صنعتی و خانه‌های صنعت و معدن در تصمیم‌گیری‌ها و مسائل جهت رفع مشکلات است سید هادی سهیل آبادی افزود: در صنعت کشور دارای نقاط قوت بسیار است و صنایع مختلف از جمله صنعت پتروشیمی، فولاد، ساختمان، خودرو، صنایع غذایی، معدنی، صنایع دستی و... زیادی داشته است و امیدوار است از آن‌ها هم به‌زودی در راستای حل مشکلات آن‌ها گام برداریم وی به پتانسیل بالای صنعت در اصفهان اشاره کرد و گفت: هم استانی که در رسته کاری خاصی فعالیت دارد و از توانمندی بالایی برخوردار است، البته دارای مشکلات بیشتری در این خصوص است به همین منظور استان اصفهان نیاز مند توجه بیشتر برای حل مسائل خود صنعت است، با توجه به ظرفیت‌های موجود در استان اصفهان و

مدیریت شهری

مدیر عامل سازمان مدیریت پسماند شهرداری اصفهان خبر داد:

نجات خاک اصفهان از شیرابه‌ها

با طرح سازمان مدیریت پسماند، تفویت‌پذیری خاک اصفهان نسبت به ورود شیرابه کاهش می‌یابد. مدیرعامل سازمان مدیریت پسماند شهرداری اصفهان گفت: جمع‌آوری پسماند ... ک و تر شهر اصفهان برای تخصصی تر شدن جمع‌آوری پسماندها و مسافت بیشتر ... وندان از ابتدای امر ماه سال جاری به سازمان ... یت پسماند واگذار شد. علی دهنوی به ... رت ایجاد شبکه‌ای بهره‌ور در حوزه مدیریت ... گاه‌های خشک و ویژه‌کر در این سازمان برای ... یت بهینه پسماندهای شهری با بهره‌مندی از ... نوآوری‌های جدید و روش‌های پیشرفته اشاره ... گر، روزانه حدود یک هزار تن پسماند ... خانه پردازش پسماندها منتقل می‌شود ... ض عمده را باید به آمار پسماندهای خشکی ... ذب منازل و ایستگاه‌های تلف جمع‌آوری ... شود و همچنین پسماندهای ساختمانی و ... سکی و... افزود: وی با اشاره به تفسیبندی ... هر اصفهان به دو بخش غربی و شرقی به ... ور مدیریت و جمع‌آوری بهتر پسماندهای ... سک، اضافه کرد: پیش از این، این فرآیندها ... وزه فعالیت معاونت خدمات شهری بوده ... ون به سازمان مدیریت پسماند محول شده ... دهنوی اضافه کرد: زمینه‌سازی آموزش ... ورد مناسب با شهروندان و تعیین که برای ... روه‌های جمع‌آوری به‌صورت مهندسی فیلی ... گزارش دهی تخلفات از سوی شهروندان ... له‌ور ای اجرای طرح جمع‌آوری پسماندها ... وی سازمان مدیریت پسماند است. وی ... تنین با مطالعات و اقدامات این مجموعه ... مدیریت اصولی شیرابه ناشی از پسماندها ... و بیان کرد: روزانه حدود ۴۰۰ تن پسماند ... هر اصفهان دفن می‌شود که روش دفن آن تا ... روز اصولی نبوده و سبب شده تا شیرابه ناشی ... بعد از عبور از خاک به منابع آبی برسد. پس ... جام مطالعات و بررسی‌های علمی متوجه ... دیم که می‌توان با روش‌های اصولی برای ... ملکرد خطرات و آسیب‌های دفن پسماند، اقدام ... و تولید شیرابه در محل دفن پسماند، ... بخش دهیو برای ادامه دار شدن روند ... شرکت‌های مستقر در منطقه ... ک و مشاور و دانشگاه اصفهان، مطالعات و ... های علمی انجام شده و در ادامه ساخت دو ... ل با هایی متناسب برای تولید گاز ... ن شیرابه و به منظور جمع‌آوری شیرابه‌ها، ... ستور کار قرار گرفته است.

خبر کوتاه

در طرح «به وقت نوجوانی»:

احیای بانوق‌های فرهنگی و اجتماعی

مدیر خانه نوجوان سازمان فرهنگی، اجتماعی ... ورزشی شهرداری اصفهان، هدف از اجرای ... بانوق خانه وقت نوجوانی» را احیای بانوق‌های ... فرهنگی و اجتماعی شهر اصفهان دانست. ... ساداتی نکوئی اظهار داشت: طرح بانوق خانه ... نوجوانی ما همکاری ادارات فرهنگی اجتماعی ... شهرداری‌های مناطق یازده‌گانه شهر اصفهان ... می‌شود وی اضافه داد: یکی از مهمترین اهداف ... در برگزاری این طرح استعدادیابی از بین نوجوانان ... و آماده کردن آن‌ها برای حضور در رویدادها ... گوناگون و همچنین تقویت مسئولیت‌پذیری ... مشارکت اجتماعی در میان آن‌هاست. گفتنی ... است: علاقه‌مندان برای کسب اطلاعات بیشتر ... درباره طرح بانوق به واحد نوجوانی می‌توانند ... شماره تلفن ۳۲۲۰۴۰۳۰ تماس بگیرند.

دانشگاه کاشان صورت می‌گیرد

رقابت ۵۷۴۳ داوطلب در کنکور سراسری

معاون آموزشی و تحصیلات تکمیلی و مدیر ... نام اداره‌کل سازمان سنجش در دانشگاه ... از رقابت بیش هزار و ۲۲۳ داوطلب در آز ... سراسری سال ۹۸ در این دانشگاه خبر داد. ... فتحی‌علی شیخ‌آباد اشاره به اینکه این آزمون ... روزهای سه‌شنبه ۱۳ و چهارشنبه ۱۴ تیر ۹۸ ... نوبت صبح و بعدازظهر برگزار می‌شود، افزود: ... هزار و ۴۳۶ نفر از این داوطلبان حاضر و دو ... ۲۲۶ نفر که رتبه‌های ۱ تا ۱۰ گروه آزمایشی ... ریاضی و فنی، علوم انسانی، هنر، علوم تجربی ... زبان‌های خارجی را به‌دست آورده‌اند، در ... پردازند.

مدیرعامل شرکت آب و فاضلاب استان اصفهان گفت: سامانه دوم آبرسانی اصفهان بزرگ یک مطالبه خاص و برای تکمیل آن سه هزار میلیارد تومان اعتبار نیاز است و حتی اگر سه رابیده‌رو هم سرریز کند، ظرفیت سامانه اول آبرسانی اصفهان جوابگوی تامین آب شرب مردم نیست. مهندس هاشم امینی با بیان اینکه واژه سازگاری با کم‌آبی به خصوص در اقلیم‌های خشک و نیمه‌خشک در وزارت نیرو مورد توجه قرار گرفته است، اظهار کرد: خوشبختانه ما در اصفهان با همکاری رسانه‌ها برای تحقق این امر فرهنگ‌سازی خوبی انجام داده‌ایم وی با بیان اینکه در سال ۹۷ در بخش خانگی ۶.۸ درصد نسبت به سال ۹۶ مدیریت مصرف داشتیم، افزود: فقط در شهر اصفهان با همکاری رسانه‌ها برای تحقق این امر فرهنگ‌سازی خوبی انجام داده‌ایم که این امر باعث شد تا در سال ۹۷ در بخش خانگی ۶.۸ درصد نسبت به سال ۹۶ مدیریت مصرف داشته باشیم. افزود: فقط در شهر اصفهان با همکاری رسانه‌ها برای تحقق این امر فرهنگ‌سازی خوبی انجام داده‌ایم که این امر باعث شد تا در سال ۹۷ در بخش خانگی ۶.۸ درصد نسبت به سال مشابه سال قبل کاهش مصرف داشته‌ایم. مدیرعامل شرکت آب و فاضلاب استان اصفهان با اشاره به شرایط سخت آبی در تابستان سال گذشته، گفت: خوشبختانه به دنبال بارش‌های امسال، وضعیت ذخیره سد زاینده‌رود خوب است و مطابق آخرین آمار سد زاینده‌رود بیش از ۳۰۰ میلیون مترمکعب آبگیری شده این در حالیست که هنوز در برخی از نقاط شهر کف‌شکن دارد.

رفع اقت فشار آب با اتمام سامانه دوم آبرسانی اصفهان بزرگ

وی به دلیل اقت فشار و بعضا قطعی آب در برخی طبقات اشاره کرده و افزود: این موضوع به دلیل عدم اتمام پروژه سامانه دوم آبرسانی اصفهان بزرگ است، اگر ما حالی که اجرای این سامانه باید در سال ۹۶ تکمیل و تحویل شرکت آب و فاضلاب اصفهان می‌شد، اینکه دلایل اداری و صدور برخی مجوزها، این پروژه مهم هنوز به اتمام نرسیده است. مهندس هاشم امینی با توجه به اینکه این طرح به عنوان طرح بدقله استان اصفهان می‌شود، مهندس امینی در خصوص روند اجرای این طرح، گفت: شرکت آب منطقه‌ای اصفهان اکنون در حال اجرای عملیات خط و خطوط انتقال آبرسانی این طرح است، تاکید مدیریت شرکت آب و فاضلاب استان اصفهان بر این است که تا پایان سال ۹۹ این پروژه به اتمام برسد.



جیره‌بندی آب نداریم

مدیرعامل شرکت آب و فاضلاب استان اصفهان:



شهر اصفهان برای هیچ از شرایط سخت ۲۴ ساعت تقسیم شده است. همچنین ۵۶ شهر و ۳۰۰ روستا که تحت پوشش شرکت آبرسانی اصفهان بزرگ هستند مجهز به سامانه هوشمند شده‌ستری شده‌اند که این امر موجب توزیع میانسنری آب شده و تمام نقاط شهر اعم از شهرک‌ها و... اصفهان و استان اصفهان تصریح کرد: با وجود این، اصلاً تامین عبور میدی آب در استان اصفهان وجود ندارد و با مدیریت مصرف و توزیع تابستان را با خیال راحت پشت سر می‌گذاریم. مهندس امینی در خصوص آب‌بهی چاه‌های قلمین، به گفت در سال هایی که بارش فراوان بوده است آب‌بهی چاه‌های قلمین به بیش از سه هزار لیتر بر ثانیه رسیده بود که شرکت که احیای حالی و استفاده، محکوم به آب شرب، اقدام مردم از طریق تصفیه‌خانه آب بالشلیخانی تامین می‌شود و ملغی نیاز آبی در بخش شرب از طریق چاه‌های مستقرقه که باید کیفیت لازم را داشته و مورد تایید مرکز بهداشت استان باشد، تامین می‌شود این در حالیست که خط فرمز ما در استفاده از آب‌های زیرزمینی، کیفیت است.

اصلاح عبور میدی آب و فاضلاب

مدیرعامل شرکت آب و فاضلاب استان هم بر اتمام هر چه سریع‌تر سامانه دوم آبرسانی اصفهان بزرگ تاکید کرد و افزود: با توجه به اینکه ۸۵ درصد جمعیت استان در حال حاضر در شهر اصفهان زندگی می‌کنند، وی با تاکید بر اینکه اقل سامانه اول آبرسانی اصفهان بزرگ در دیگری وارد مدار می‌شد، افزود: از سال ۸۶ تاکنون توانستیم با اعمال مدیریت، مصرف آب را علاقه میان مشترکان توزیع کنیم به طوری که سرانه مصرف آب در اصفهان از ۱۸۹ لیتر در شبانه‌روز در سال ۸۶ به ۱۴۹ لیتر در سال ۹۷ کاهش یافته است.

تجهیز تمام نقاط شهر به ایستگاه آنلاین مدیریت فشار

وی با اشاره به اقدامات فنی بیرامون توزیع عادلانه آب، گفت: در این راستا سال گذشته، گفت: خوشبختانه به دنبال بارش‌های امسال، وضعیت ذخیره سد زاینده‌رود خوب است و مطابق آخرین آمار سد زاینده‌رود بیش از ۳۰۰ میلیون مترمکعب آبگیری شده این در حالیست که هنوز در برخی از نقاط شهر کف‌شکن دارد.

رفع اقت فشار آب با اتمام سامانه دوم آبرسانی اصفهان بزرگ

وی به دلیل اقت فشار و بعضا قطعی آب در برخی طبقات اشاره کرده و افزود: این موضوع به دلیل عدم اتمام پروژه سامانه دوم آبرسانی اصفهان بزرگ است، اگر ما حالی که اجرای این سامانه باید در سال ۹۶ تکمیل و تحویل شرکت آب و فاضلاب اصفهان می‌شد، اینکه دلایل اداری و صدور برخی مجوزها، این پروژه مهم هنوز به اتمام نرسیده است. مهندس هاشم امینی با توجه به اینکه این طرح به عنوان طرح بدقله استان اصفهان می‌شود، مهندس امینی در خصوص روند اجرای این طرح، گفت: شرکت آب منطقه‌ای اصفهان اکنون در حال اجرای عملیات خط و خطوط انتقال آبرسانی این طرح است، تاکید مدیریت شرکت آب و فاضلاب استان اصفهان بر این است که تا پایان سال ۹۹ این پروژه به اتمام برسد.

تجهیز تمام نقاط شهر به ایستگاه آنلاین مدیریت فشار

وی با اشاره به اقدامات فنی بیرامون توزیع عادلانه آب، گفت: در این راستا سال گذشته، گفت: خوشبختانه به دنبال بارش‌های امسال، وضعیت ذخیره سد زاینده‌رود خوب است و مطابق آخرین آمار سد زاینده‌رود بیش از ۳۰۰ میلیون مترمکعب آبگیری شده این در حالیست که هنوز در برخی از نقاط شهر کف‌شکن دارد.

رفع اقت فشار آب با اتمام سامانه دوم آبرسانی اصفهان بزرگ

وی به دلیل اقت فشار و بعضا قطعی آب در برخی طبقات اشاره کرده و افزود: این موضوع به دلیل عدم اتمام پروژه سامانه دوم آبرسانی اصفهان بزرگ است، اگر ما حالی که اجرای این سامانه باید در سال ۹۶ تکمیل و تحویل شرکت آب و فاضلاب اصفهان می‌شد، اینکه دلایل اداری و صدور برخی مجوزها، این پروژه مهم هنوز به اتمام نرسیده است. مهندس هاشم امینی با توجه به اینکه این طرح به عنوان طرح بدقله استان اصفهان می‌شود، مهندس امینی در خصوص روند اجرای این طرح، گفت: شرکت آب منطقه‌ای اصفهان اکنون در حال اجرای عملیات خط و خطوط انتقال آبرسانی این طرح است، تاکید مدیریت شرکت آب و فاضلاب استان اصفهان بر این است که تا پایان سال ۹۹ این پروژه به اتمام برسد.

NasleFarda.net
naslefardanews
naslfarda

آگهی فقدان سند مالکیت

شماره صادره: ۹۸۰۵۶۰-۹۸/۲۲۰۵۶۰ مورخ ۱۳۹۸/۰۴/۲۷ مطابق با شناسه سند مالکیت پنج دانگ مشاع از ششدانگ یکباب ثبتی شماره ۱۵۹ از ۲۷۲۶ اصلی واقع در بخش ۱۵ شاهین شهر و میمه اصفهان ذیل ثبت ۹۲۳ صفحه دفتر املاک ۹۲۳ به نام محمد رضا ... ۱۳۹۰۰۴۳۶۳۱ فرزند اقلیچلی آمر کلی سابقه ثبت و صدور سند مالکیت سابقه سپس مع الواسطه طی سند انتقال قطعی ۲۰۰۰ مورخ ۱۳۹۸/۰۳/۱۲ ۱۳۹۸/۰۳/۱۲ دفتر خانه ۱۲۰ اصفهان به انتقال پنج دانگ مشاع ثبت و سپس به آقای عبدالرضا بابایی شاهدانی انتقال قطعی گردیده است و طی سند صلح ۲۱۰۷۲ مورخ ۱۳۹۸/۰۴/۱۰۷ دفتر خانه ۱۲۰ اصفهان انتقال داده تا ششدانگ به انتقال در آمد که عبدالرضا بابایی شاهدانی به خانم نهیسه بابایی صلح گردیده است و طی سند صلح ۲۱۰۷۲ مورخ ۱۳۹۸/۰۴/۲۱ بانضمام جهیز یک دستگاه سالن به انتقال در آمد که عبدالرضا بابایی شاهدانی به خانم نهیسه بابایی صلح گردیده است با قید به اینکه صلح مورد معامله ماده انجمن صلاح با آقای عبدالرضا بابایی شاهدانی می باشد و پس از فوت تابع قانون ارث ۱۳۹۸/۰۴/۲۱ بانضمام جهیز یک دستگاه سالن به انتقال در آمد که عبدالرضا بابایی شاهدانی به خانم نهیسه بابایی صلح گردیده است با قید به اینکه صلح مورد معامله ۲۹۶۵۲ مورخ ۱۳۹۸/۰۴/۰۵ به گواهی دفتر خانه ۱۲۰ اصفهان رسیده است که سند مالکیت آن در اثر حادثه‌ای مفقود گردیده است و طی سند ۱۳۹۸/۰۴/۲۱ ۱۳۹۸/۰۴/۲۱ مورخ ۲۹۶۵۲ مورخ ۱۳۹۸/۰۴/۰۵ به گواهی دفتر خانه ۱۲۰ اصفهان به انتقال در آمد که عبدالرضا بابایی شاهدانی به خانم نهیسه بابایی صلح گردیده است و طی سند صلح ۲۱۰۷۲ مورخ ۱۳۹۸/۰۴/۱۰۷ دفتر خانه ۱۲۰ اصفهان انتقال داده تا ششدانگ به انتقال در آمد که عبدالرضا بابایی شاهدانی به خانم نهیسه بابایی صلح گردیده است با قید به اینکه صلح مورد معامله ماده انجمن صلاح با آقای عبدالرضا بابایی شاهدانی می باشد و پس از فوت تابع قانون ارث ۱۳۹۸/۰۴/۲۱ بانضمام جهیز یک دستگاه سالن به انتقال در آمد که عبدالرضا بابایی شاهدانی به خانم نهیسه بابایی صلح گردیده است و طی سند صلح ۲۱۰۷۲ مورخ ۱۳۹۸/۰۴/۱۰۷ دفتر خانه ۱۲۰ اصفهان انتقال داده تا ششدانگ به انتقال در آمد که عبدالرضا بابایی شاهدانی به خانم نهیسه بابایی صلح گردیده است با قید به اینکه صلح مورد معامله ماده انجمن صلاح با آقای عبدالرضا بابایی شاهدانی می باشد و پس از فوت تابع قانون ارث ۱۳۹۸/۰۴/۲۱ بانضمام جهیز یک دستگاه سالن به انتقال در آمد که عبدالرضا بابایی شاهدانی به خانم نهیسه بابایی صلح گردیده است با قید به اینکه صلح مورد معامله ۲۹۶۵۲ مورخ ۱۳۹۸/۰۴/۰۵ به گواهی دفتر خانه ۱۲۰ اصفهان رسیده است که سند مالکیت آن در اثر حادثه‌ای مفقود گردیده است و طی سند ۱۳۹۸/۰۴/۲۱ ۱۳۹۸/۰۴/۲۱ مورخ ۲۹۶۵۲ مورخ ۱۳۹۸/۰۴/۰۵ به گواهی دفتر خانه ۱۲۰ اصفهان

بهشت

چهارشنبه ۱۲ مهر ۱۳۹۸ | ۲۹ شوال ۱۴۴۰ | ۳ حوالی ۲۰۱۹ | سال هفتم، شماره ۳۲۸ | صفحه ۱۶ | ۵۰ تومان

https://dialogmen.net/weblog/behesht-isfahan

هفته‌نامه فرهنگی - سیاسی - اجتماعی استان اصفهان

امام جمعه اصفهان:

پیر و بالای بافکی مانع رونق گرفتن تولید است



امام جمعه اصفهان، استان اینگونه توضیح داد: یکی از مشکلات کلیدی صنعت کفش این موضوع مانع رونق گرفتن تولید است و با زمانی که یک صنعتگر سنتی کفش می‌دوخت می‌گفت انتظار دارید سریع بدوزم، عرضی ندارد، سلیقه‌ای دارد، کسی که سفارش می‌دهد می‌خواهد این کفش را بپوشد و راحت باشد، ما هم سعی می‌کنیم که این کار را انجام بدهیم.

بقیه در صفحه ۲

استان

۳۶ هزار اصفهانی خون اهدا کردند

مدیرکل انتقال خون استان اصفهان گفت: طی سه ماه نخست سال جاری ۳۶ هزار اصفهانی مبادرت به اهدای خون داشتند.

مجید زینلی در خصوص آمار اهداکنندگان سه ماهه ابتدای سال ۹۸ به بیان گفت: در این مدت بیش از ۳۶ هزار نفر جهت اهدای خون به مراکز انتقال خون مراجعه کردند که این تعداد بیش از ۶۳ هزار نفر مراجعه برای اهدای خون نشدند.

وی در خصوص وضعیت اهدای خون در استان اصفهان اظهار کرد: در هر هفته نیاز ما از ۱۲ هزار و ۵۰۰ نفر...

بقیه در صفحه ۲

فولاد

فولاد مبارکه واحد برتر سازگار با کم آبی شناخته شد

مدیرعامل شرکت آب و فاضلاب استان اصفهان تأکید کرد:

با مدیریت مصرف تابستان امسال جیره بندی آب نداریم

بقیه در صفحه ۲

گزارش ویژه



گرایش اصفهانی ها به علوم انسانی افزایش یافت

بقیه در صفحه ۲

برپایی دونمایشگاه مبلمان راحتی و فرش ماشینی در اصفهان

بقیه در صفحه ۶

جولان حیوانات موذی در شهر

نیاز به کنترل جمعیت حیوانات موذی در فضای گردشگری شهری تأکید شده است

بقیه در صفحه ۲

توسعه فعالیت‌های حوزه معدن و صنایع معدنی، مؤثرترین راه پویایی اقتصاد کشور

مدیرعامل فولاد مبارکه تصریح کرد:

بقیه در صفحه ۶



تب ۴۰ درجه‌ای هوای اصفهان در تیرماه ادامه دارد

رکود شکنی گرما در نخستین ماه تابستان

بقیه در صفحه ۲

واژه‌آرایی

معاون امور صنایع وزارت صنعت، معدن و تجارت خبر داد:

سامانه نیاز با هدف معرفی توانمندی های تولید داخل راه اندازی می شود

بقیه در صفحه ۲

مدیر کل امور مالیاتی استان اصفهان اعلام کرد:

کمک به تولید ذوب آهن با بسته های متنوع حمایتی

بقیه در صفحه ۲

سخن فرهنگی اجتماعی دانشگاه فرهنگیان

دکتر هنرمند فاطمه

بحران نیروی انسانی در آموزش و پرورش

بقیه در صفحه ۲

۶ خودرنی معجزه‌آسای تابستانی را بشناسید

بقیه در صفحه ۵

چگونه جیمان را بر تله داریم؟

بقیه در صفحه ۵





امام جمعه اصفهان:

بهره بالای بانکی مانع رونق گرفتن تولید است

امام جمعه اصفهان: بانیان اینکه مسئله بهره‌های بالای بانکی یکی از مشکلات اقتصاد است گفتند این موضوع مانع رونق گرفتن تولید است و از زمانی که بانک‌ها سودهای کلان پرداخت و سود می‌دهند نرخ سود و سرمایه‌ای در دست بخش تولید حرکت کند. آیت‌الله سید یوسف طباطبایی‌نژاد در خطبا‌های نماز جمعه امروز اصفهان، بیان کرد اینکه مسئله نقدینگی که بانک‌ها به آن می‌گویند، ظهار نداشت. در سال‌های اخیر بانک‌های خصوصی به گونه‌ای عمل کردند که اختیار از دست دولت و بانک مرکزی خارج شد و اهمیت امور دلالی‌ها به این سمت رفت که این موجه اقتصاد کلان، رشد و توسعه پیدا کند و بانک‌های خصوصی سامان یابد، وی افزود: افرادی



مدیرکل ثبت احوال استان:

۸۳ درصد اصفهانی‌ها کارت ملی هوشمند دریافت کرده‌اند

۱۳۹۵ تاکنون به منظور کاهش هزینه‌ها کرده است که در مقابل جمعیت بالای ۵ میلیون و ۲ هزار نفری، تقاضا است که تاکنون از مرز ۴ میلیون و ۱۳۰ هزار نفر بالغ شده است. تاکید این مقام مسئول بر این بیان اینکه هیچ‌گاه از بین رفتن اعتماد عمومی را اصلی می‌داند که قرار است در سال‌های آینده نیز با جدیت بیشتری دنبال شود. وی با توجه به اینکه ۸۳ درصد مردم دارای کارت ملی هوشمند هستند گفت: در شهرستان‌هایی که این میزان پایین‌تر است، توجه ویژه‌ای صورت گرفته است. وی با اشاره به اینکه ۱۰۰ درصد شناسنامه‌های صادره در استان اصفهان به صورت رنگی است، گفت: از فرصت‌ها و تهدیدهای حوزه ثبت احوال می‌توان به این موضوع اشاره کرد که در گذشته شناسنامه‌ها سیاه و سفید بود و در حال حاضر این شناسنامه‌ها رنگی شده است. وی با بیان اینکه در حال حاضر ۱۰۰ درصد شناسنامه‌های صادره در استان اصفهان رنگی است، گفت: این موضوع از تهدیدها به فرصت تبدیل شده است. مدیرکل ثبت احوال استان اصفهان با اشاره به اینکه ۹۸ درصد تولدها در استان اصفهان ثبت می‌شود، گفت: این میزان از ۱۰۰ درصد عبور کرده است. وی با بیان اینکه ۱۰۰ درصد تولدها در استان اصفهان ثبت می‌شود، گفت: این میزان از ۱۰۰ درصد عبور کرده است. وی با بیان اینکه ۱۰۰ درصد تولدها در استان اصفهان ثبت می‌شود، گفت: این میزان از ۱۰۰ درصد عبور کرده است. وی با بیان اینکه ۱۰۰ درصد تولدها در استان اصفهان ثبت می‌شود، گفت: این میزان از ۱۰۰ درصد عبور کرده است.



مدیرکل ثبت احوال استان: ۸۳ درصد مردم دارای کارت ملی هوشمند هستند

مدیرکل ثبت احوال استان اصفه



افزایش مصرف برق در پی استفاده از پمپ آب



واکنش شهردار اصفهان به خانه معاونش

خبر

راه‌اندازی کارخانه نوآوری

توسعه خط یک مترو

تهیه جهیزیه نوعروسان

نشست رؤسای گروه دوستی پارلمانی ایران و مجارستان برگزار شد

دیپلماسی به وقت اصفهان



تکمیل فاضلاب چابگان ۲۰ میلیارد تومان سرمایه نیاز دارد

پیگیری مشکلات بازنشستگان صندوق بازنشستگی فولاد

وقت اداری
وقت اداری ۱۰۰۰

اصفهان ۳
دوشنبه ۱۷ تیرماه ۱۳۹۸
سال پنجم
شماره ۱۰۴۴
روزنامه صبح ایران
کیمیای وطن

رشد چشمگیر ۳۳۴ درصدی سودآوری شرکت فولاد هرمزگان



فریبرز وطن مجمع عمومی عادی سالانه شرکت فولاد هرمزگان جنوب روز چهارشنبه ۱۲ تیرماه در محل هتل هرمز دهرمانس برگزار شد. در این مجمع فرزاد ارزانی مدیرعامل فولاد هرمزگان از خلوص هیئت‌مدیره گزارش داد.

اخبار کوتاه

جشنواره ورزشی بسیج اصفهان مردادماه برگزار می‌شود

فاطمه جانی گروه استان
f.zarrabi@yahoo.ir

مسئول تربیت‌بدنی مهدی صاحب‌الزمان (عج) استان اصفهان گفت: جشنواره ورزشی بسیج اصفهان مردادماه برگزار می‌شود. علی پیرمحمدیت با اشاره به اینکه جشنواره ورزشی بسیج استان مردادماه امسال برگزار می‌شود، ادامه داد: این جشنواره با محوریت ۱۳ هیئت ورزشی در رشته‌های پیشوتی و زورخانه‌ای، کاراته، تکواندو، تنیس روی میز، والیبال و المپیادی برگزار می‌شود. وی با بیان اینکه در این جشنواره ۱۲ هزار ورزشکار در رشته‌های مختلف به‌صورت انفرادی و تیمی حضور خواهند داشت

روزنامه برگزیده فرهنگستان زبان و ادب فارسی

کیمیای وطن

وضعیت مبهم ستاره‌های لیگ برتر

جدایی‌های ناخوشایند

ورزشی صفحه ۷



فرمانده کل سپاه از پیشتازی ایران در عرصه فناوری‌های پیشرفته ارتباطی خبر داد

شکستن انحصار قدرت‌های بزرگ

سیاست صفحه ۲

روزنامه سراسری صبح ایران | |دوشنبه ۱۷ تیرماه ۱۳۹۸ | |۰۵ ذی‌القعده ۱۴۴۰ | | ۸ جولای ۲۰۱۹ | | شماره ۱۰۲۳ | | سال پنجم | | قیمت: ۲۰۰۰ تومان

ISSN ۲۴۷۶-۴۸۰۹ | | info@eskimia.ir | | Eskimia.ir | | سامانه پیامکی ۳۰۰۰۵۷۲۳۲۳

فرانسه افزایش سطح غنی‌سازی ایران را محکوم کرد — سیاست صفحه ۲

خاکستری سازان بازار — اقتصاد صفحه ۲

بدهی ۶۵ میلیارد تومانی فدراسیون فوتبال به اداره مالیات — ورزش صفحه ۲

افزایش وام خرید خانه منتفی شد! — اقتصاد صفحه ۲

رشد چشمگیر ۳۳۴ درصدی سودآوری شرکت فولاد هرمزگان — اقتصاد صفحه ۲

دادستان کل کشور: دستگاه قضایی برای مبارزه با فساد کمر همت بسته است — جامعه صفحه ۲

یادداشت روز: پسابرجام و تدابیر ایران — صفحه ۲

دریافت حق فنی توسط داروخانه‌ها غیرقانونی است — جامعه صفحه ۲

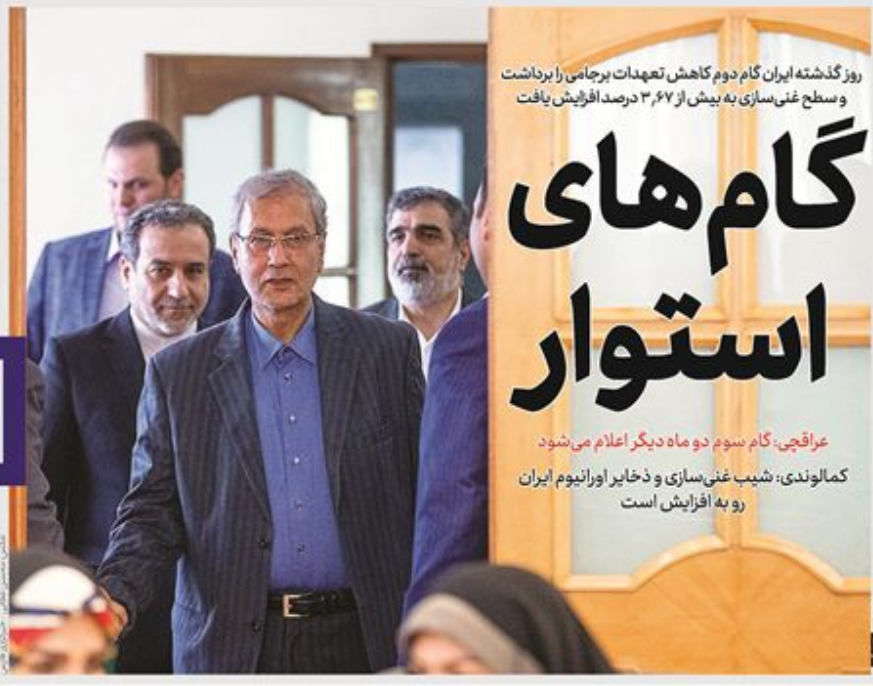

روز گذشته ایران گام دوم کاهش تعهدات برجامی را برداشت و سطح غنی‌سازی به بیش از ۳,۶۷ درصد افزایش یافت

گام‌های استوار

عراقچی: گام سوم دو ماه دیگر اعلام می‌شود

کمالوندی: شیب غنی‌سازی و ذخایر اورانیوم ایران رو به افزایش است

جامعه صفحه ۲

سرمقاله

به قلم مدیر مسئول

مذاکره با آمریکا!

بحث ارتباط یا عدم ارتباط با آمریکا در فرازهای مختلفی از دوران عمر ۴۰ ساله انقلاب اسلامی و بین افراد و گروه‌های سیاسی و در جزایر و رسانه‌ها و در جلسات خصوصی و حتی عمومی به صورت صریح و در لفافه مطرح شده است. هرچند از زوایا و دیدگاه‌های گوناگونی به این بحث پرداخته شده و شخصیت‌هایی در این رابطه اظهار نظر نموده‌اند اما به نظر می‌رسد خوب است در این زمینه نگاهی به مبانی قرآنی ارتباط یا عدم ارتباط با بیگانگان و از جمله آمریکا داشته باشیم؛ زیرا هنوز عده‌ای دست‌برداز نیستند.

با یک پرسش وارد موضوع می‌شویم و آن اینکه مبانی قرآنی منع مذاکره چیست؟ چرا نباید مذاکره کنیم؟ اما چرا پرسش از منع می‌کنیم...

صفحه ۲

تکمیل فاضلاب چادگان ۲۰ میلیارد تومان سرمایه نیاز دارد

جلسه توسعه همکاری بین کردستان ایران و اقلیم کردستان عراق برگزار شد

استان‌ها صفحه ۶

۱۱۶ سایت قمار و شرط بندی در اصفهان شناسایی شد

استان‌ها صفحه ۲



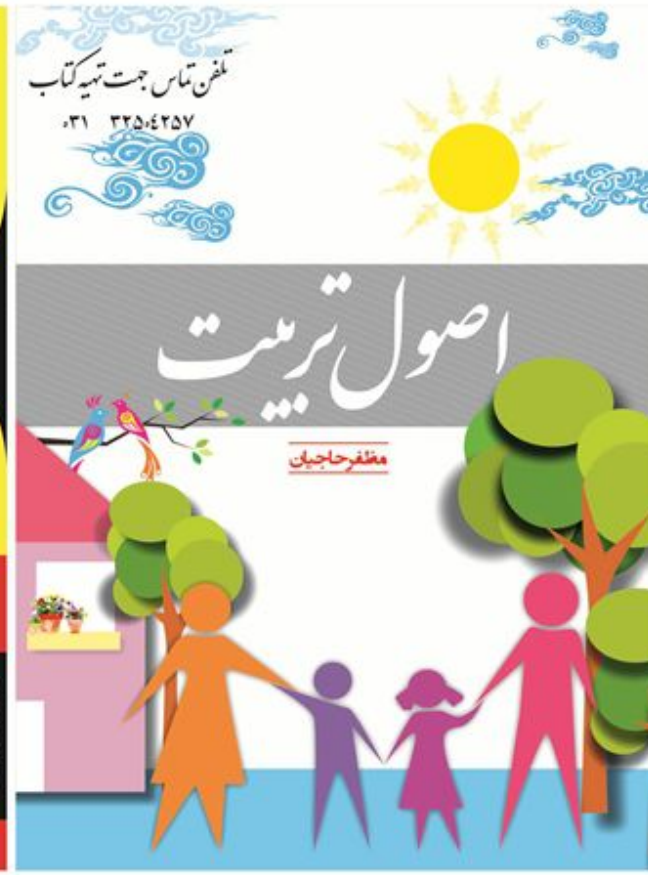



راه انبازی خط توسعه ای ورق



مشارکت ۱/۵ میلیون اصفهانی
...سیج ملی کنترل فشارخون

سخنگوی شرکت آب و فاضلاب استان اصفهان خبر داد

اصفهانی ها همچنان کمترین میزان مصرف سرانه آب شرب را دارند



استعفای ۳ عضو شورای بخش کوهپایه

تغییر دوباره ساعت فعالیت مترو از دیر...

انتشار فراخوان انتخاب داور

تعویض سروموتورهای نیروگاه

اختصاص ۱۰۰۰ تُن قیر به روستاهای سمیرم

مناره مصلای اصفهان کافی شاپ نمی شود

تحقق بودجه شهرداری کاشان

«لبخندهای کاغذی» را ببینید

سرقت مسلحانه از خریداران ارز در اصفهان

تجمع حامیان حجاب در چهارباغ

رسیدن ذوب آهن به بالاترین سود خالص



شناسایی ۱۵۰۰ خانواده نیازمند

نسل فردا

روزنامه سراسری صبح ایران

فردا از آن ماست

چهارشنبه | ۱۹ تیر ۱۳۹۸ | ۱۰ جولای ۲۰۱۹ | ۷ ذی‌القعده ۱۴۴۰ | سال بیست و هشتم | شماره ۶۰۰۲ | ۱۶ صفحه

۳۰۰۰۷۳۳۴ | nasifarda | naslefardanews | WWW.NASLEFARDA.NET | ۲۰۰۰ تومان

اثری

راهکار جدید دولت در دوران تحریم چه خواهد بود

پیش فروش به کشورهای قدرتمند

در شرایطی که ایران در حوزه نفتی با برخی محدودیت‌ها و فرصت‌ها دست و پنجه نرم می‌کند، دولت راهکار جدیدی برای بهبود شرایط فعلی اعلام کرده است که براساس آن...

۲۶

ورزش



بازیکن از استقلال می ریزه

۲۶

فرهنگ

نقش معماری اصفهان در فیلم «رضا» پررنگ و محوری است

«رضا» تسلیم اصفهان

نخستین چیزی که فیلم علیرضا معتمدی را برای یک اصفهانی جذاب می‌کند، استفاده متفاوت آن از لوکیشن‌های تاریخی اصفهان است...

۲۶

ورزش



واکنش سایت لیورپول به خبر انتقال آزمون به این تیم

۲۶

فرهنگ

جزئیاتی از اهدای سومین نشان داوود رشیدی

مراسم اهدای نشان ماناباد «داوود رشیدی» با همراهی انجمن بازیگرهای خانه سینما و تقدیر از سه هنرمند در عرصه‌های ادبیات و شعر سینما و تئاتر در شهریور ماه برگزار می‌شود...

۲۵

سرمقاله

بیماری مسکن، فقط با مُسکن مهربانی درمان نمی‌شود

زهرا کرمی / گروه سیاست

zahrakarimi1500m@gmail.com

مدتی است پویشی با عنوان «صاحبخانه خوب» به همت شبکه سه و عده‌ای از فعالان فضای مجازی شکل گرفته است. هدف این پویش، روایت زیبایی از رحم و انصاف صاحبخانه‌ها به مستاجران‌شان است. در این پویش از مردم خواسته شده تا خاطرات خوب خودشان را از صاحبخانه‌هایی که فقط پول برایشان مهم نیست با دیگران به اشتراک بگذارند. حرف پویش «صاحبخانه خوب» این است که ما می‌دانیم هزینه‌ها بالا رفته است، می‌دانیم گرانی است و وضع اقتصادی مردم ناراحت کننده است. اما اگر صاحبخانه هستید و اگر راه دارد، کمی بیشتر با مستاجران خود راه بیایید. با همه گیر شدن و وسعت یافتن این پویش، پای آن به صفحات مجازی از جمله اینستاگرام، تلگرام، توئیتر و فیس‌بوک هم باز شد. از توصیه‌های اخلاقی -مذهبی مبلغان دینی در برنامه «سمت خدا» به بنگاه‌داران گرفته تا روایت‌های سلبریتی‌ها در برنامه «عصر جدید» که همگی خاطرات بامزه‌ای از دشواری‌های مستأجری و الطاف صاحبخانه‌های مهربان خود را برای مردم گفتند. بدون شک توصیه به اینکه صاحب‌خانه‌ها فشارهای اقتصادی مضاعفی را که افشار کم‌درآمد در این سال‌ها تحمل می‌کنند، را... کرده و در افزایش نرخ اجاره... مراعات حال این قشر را یک... کار پسندیده‌ای است و توصیه... اخلاقی از این دست نیز خ... است. اما پرسش اینجاست ک... راهکار اساسی...

۲ ادامه در ص...

تب و تاب‌های خاورمیانه تمامی ندارد

سرنگونی پهپادها و توقیف نفتکش‌ها

۲

مدیر شبکه ۵ با حضور در برنامه تلویزیونی «سلام صبح بخیر» باشهامت مطرح کرد:

کفگیرمان به ته دیگ رسیده!

مدیر شبکه پنج سیما ضمن اشاره به تدارک این شبکه برای ایام تابستان، درباره تأثیر شرایط ارزی بر تأمین سریال‌های خارجی، عنوان کرد: «کفگیرمان دارد به ته دیگ می‌رسد!» سعیداشتاب که کمتر از دو ماه پیش به مدیریت شبکه پنج سیما منصوب شد، صبح دیروز سه‌شنبه ۱۸ تیرماه با حضور در برنامه تلویزیونی «سلام صبح‌بخیر» به تشریح برنامه‌های این شبکه برای ایام تابستان پرداخت. اشتاب در آغاز توضیحات خود در این زمینه تأکید کرد: تلویزیون برنامه‌ریزی جدی دارد که براساس آن، هیچ کاری بر زمین نماند. ط.ا. همین برنامه‌ریزی هم شبکه پنج وظیفه جدی بر عهده دارد: یعنی اطلاع‌رسانی مرتبط با اوقات فراغت جوانان و نوجوانان ... ی‌های دستگاه‌های مختلف از وزارت آموزش و پرورش و...

۵



وزیر ارتباطات دعوت شهردار تهران برای پیوستن به سه‌شنبه‌های بدون خودرو را پذیرفت

دود، دوچرخه، دوچهره

۲



وزیر علوم در حاشیه چهارمین اجلاس هیئت امنای بنیاد علمی اکو:

دانش، علم و فناوری تحریم کردنی نیست

۱۱

«اینستکس» همچون طبل تو خالی است

این روزها به هم ریختگی در دیپلماسی آمریکایی‌ها بیشتر نشان می‌دهد که «اینستکس» طبل تو خالی است. در همه مکتب‌های

۱

سخنگوی شرکت آب و فاضلاب استان اصفهان خبر داد:

مدال کمترین میزان مصرف سرانه آب شرب همچنان بر گردن اصفهانی‌ها

۶



چهارمین اجلاس هیئت امنای بنیاد علمی اکو و پنجمین نشست کمیته اجرایی با حضور اعضای این هیئت در دانشگاه اصفهان برگزار شد. نسل فردا

آگهی فراخوان ارزیابی کیفی مناقصه عمومی یک مرحله ای

شماره ۱۴ / ۹۸ /م

شرکت پالایش نفت اصفهان در نظر دارد انجام خدمات ذیل را بر اساس شرایط زیر به پیمانکار واجد شرایط واگذار نماید.

۱- مشخصات مناقصه:

۱-۱ موضوع: خدمات مربیگری رشته های ورزشی و تاجیگری استخر شهرک شهید محمد منتظری

۱-۲ محل انجام خدمات: شهرک شهید محمد منتظری

۱-۳ مبلغ برآورد تخمینی کارفرما: ۱۳٫۰۰۰٫۰۰۰٫۰۰۰ (سیزده میلیارد) ریال

۱-۴ مدت انجام کار: ۳۶۵ روز

۱-۵ سپرده شرکت در مناقصه به مبلغ تقریبی ۱۶۷٫۸۰۰٫۰۰۰ (یکصد و شصت و هفت میلیون و هشتصد هزار) ریال و تضمین انجام تعهدات به میزان ۵ درصد مبلغ پیشنهادی

۲- شرایط متقاضی:

۲-۱ دارا بودن گواهینامه معتبر در رشته خدمات عمومی از اداره تعاون، کار و رفاه اجتماعی

۲-۲ داشتن سوابق کاری معتبر و مفید در زمینه مورد نظر در ۵ سال گذشته.

۲-۳ داشتن کد اقتصادی و شناسه ملی

۲-۴ داشتن سیستم مدیریت HSE (داشتن گواهینامه های ISO 14001 - محیط زیست و OHSAS18001 - ایمنی و بهداشت و یا گواهینامه سیستم مدیریت HSE)

۲-۵ کسب حداقل شصت امتیاز در ارزیابی کیفی و حداقل امتیاز هر یک از عوامل ارزیابی کیفی.

۲-۶ داشتن گواهی صلاحیت ایمنی از اداره تعاون، کار و رفاه اجتماعی

۲-۷ پیمانکاران دارای طرح طبقه بندی مشاغل در اولویت می باشند.

۳- نحوه درخواست شرکت در مناقصه:

۳-۱ از کلیه شرکت های واجد شرایط که دارای صلاحیت لازم و آمادگی انجام کارهای مذکور می باشند، دعوت به عمل می آید ضمن ارسال نامه اعلام آمادگی جهت حضور در مناقصه فوق الذکر از طریق دورنگار ۳۳۹۶۴۸۷۱-۰۳۱، به سایت شرکت پالایش نفت اصفهان به آدرس www.eorc.ir مراجعه و در قسمت مزایده و مناقصه نسبت به دریافت پرسشنامه شرایط پذیرش پیمانکاران و مشاوران (اشخاص حقوقی) اقدام نموده و پس از تکمیل، پرسشنامه موصوف را به همراه مدارک مندرج در پرسشنامه حداکثر ظرف مدت ۱۰ روز پس از نشر آگهی به شرکت پالایش نفت اصفهان واقع در کیلومتر ۵ جاده اصفهان - تهران، ساختمان مرکزی دوم، اتاق ۲۱۸، کمیته بررسی منابع پیمانکاری و اسناد ارسال فرمایند.

۳-۲ شرکت هایی که نزد کمیته مذکور دارای پرونده می باشند، می توانند جهت ارسال رزومه جدید یا بروز رسانی پرونده با شماره تلفن های ۳۳۹۶۴۳۲۵ و ۳۳۹۶۴۳۲۹ و در صورت عدم پاسخگویی با شماره تلفن ۳۳۹۶۴۳۲۶-۰۳۱ تماس حاصل فرمایند. بدیهی است در صورت عدم بروز رسانی به موقع و یا کامل نبودن پرونده، هیچگونه مسئولیتی متوجه این کمیته نبوده و صرفا بر اساس مستندات واصله اقدام خواهد شد.

۳-۳ اسناد و مدارک ارائه شده توسط متقاضی در رابطه با تکمیل پرسشنامه قابل عودت نمی باشد.

روابط عمومی

E mail: info@eorc.ir

Website: www.eorc.ir

دارای گواهینامه بین‌المللی

سیستمهای مدیریت کیفیت (ISO-9001,ISO/TS-29001)

زیست محیطی (ISO-14001)

ایمنی و بهداشت حرفه‌ای (OHSAS-18001)

اصفهان: کیلومتر ۵ جاده تهران صندوق پستی ۴۱۵ - ۸۱۴۶۵

کدپستی: ۸۳۳۵۱۱۳۱۱۵

تلفن: ۸-۳۶۶۸۶۰۴۱-۰۳۱

تمام: ۳۶۶۱۵۲۸۳۶-۰۳۱

۳۶۶۸۶۹۶۲-۰۳۱

Info@eorc.ir

website:www.eorc.ir

فراخوان مناقصه عمومی دو مرحله‌ای

خرید، نصب و راه اندازی ۱۱ دستگاه آسانسور جهت بیمارستان ۳۷۶ تختخوابی شهر ایلام

م.الف ۱۲۳۵

رجوع در صفحه ۵



آگهی مزایده فروش ماشین آلات سنگین و مکانیزم ها (نوبت اول)

تاریخ انتشار: ۱۳۹۸/۴/۱۹

شرکت فرآورده های بتنی سیمان سپاهان در نظر دارد تعداد ۸ دستگاه تراک میکسر بتن، ۴ دستگاه پمپ انتقال بتن، ۲ دستگاه لودر، ۱ دستگاه بونکر حمل سیمان، ۱ دستگاه کشنده، ۱ دستگاه تانکر و ۱ دستگاه تراکتور مازاد خود را از طریق مزایده به فروش رساند. لذا متقاضیان می توانند جهت بازدید و دریافت اوراق مشارکت در مزایده از تاریخ ۹۸/۴/۱۹ لغایت ۹۸/۴/۲۹ از ساعت ۷ لغایت ۱۴ در ایام کاری به محل شرکت فرآورده های بتنی سیمان سپاهان واقع در اصفهان، کیلومتر ۲۴ اتوبان ذوب آهن، جاده اختصاصی سیمان سپاهان جنب کارخانه سیمان سپاهان مراجعه نمایند.

* شرکت فرآورده های بتنی سیمان سپاهان در رد و یا قبول هر یک از پیشنهادات ارائه شده مختار است.
* جهت کسب اطلاعات بیشتر با شماره تلفن ۰۹۱۳۲۱۴۴۵۵۸ تماس حاصل فرمایید.

شرکت فرآورده های بتنی سیمان سپاهان

اجرای روکش آسفالت حفاظتی برای نخستین بار در اردبیل



ارسطو امیرآفرده
khabaryar@gmail.com

مدیرکل راهداری و حمل و نقل جاده‌ای استان اردبیل گفت: برای نخستین بار عملیات روکش آسفالت حفاظتی میکروسرفیسینگ در ۳۵ کیلومتر از محورهای مواصلاتی استان آغاز شد. علی رحمتی در بازدید از روند اجرای عملیات روکش آسفالت حفاظتی میکروسرفیسینگ در اردبیل تصریح کرد برای اجرای باور روکش آسفالت حفاظتی میکروسرفیسینگ در استان اردبیل چهار میلیارد و ۳۰۰ میلیون تومان اعتبار هزینه شده است و این مقاومت بسیار زیاد در برابر فرسایش، کنترلست رنگ مناسب، عدم نیاز به فلفکنی، هزینه بسیار کم در مقایسه با سایر طرح‌های آسفالت، شخلت کم و سرعت اجرای بسیار بالا را از جمله مزایای مهم روکش آسفالت حفاظتی میکروسرفیسینگ عنوان کرد و گفت: با توجه به استفاده از فیبر لیواسپون در اجرای این نوع پوشش و همخوانی آن با محیط زیست، از آلودگی‌های محیطی جلوگیری به عمل می‌آید. رحمتی با بیان اینکه از ابتدای سال تاکنون ۲۲۰ کیلومتر از محورهای مواصلاتی استان خط کشی شده، اظهار امیدواری کرد فرمانداران شهرستان‌ها با تخصیص به موقع اعتبارات راهداری، این گام مؤثر را در اجرای طرح‌های مختلف و خدمت به مردم شریف بیش از پیش یاری کنند.

دیدار مدیرعامل گاز گیلان با رئیس پارک علم و فناوری

گیلان ارشمان نظرزاده
Naslefarda466@gmail.com

حسین اکبر، مدیرعامل شرکت گاز استان گیلان در هیئت همراه با حضور در پارک علم و فناوری استان با رئیس و مدیران آن مجموعه دیدار کرد. در این جلسه گزارشی از عملکرد شرکت گاز استان گیلان در حوزه پژوهش ارائه شد و در ادامه مدیر عامل و روسای شرکت گاز استان گیلان با ساز و کارهای اجرایی پارک علم و فناوری استان و فعالیت‌های جاری آن آشنا شدند. همچنین در این جلسه مقرر شد تفاهمنامه‌ای بین دو سازمان در راستای حمایت از پروژه‌های پژوهشی و دانش‌بنیان تدوین و در نشست آتی مضا شود.

وقوع ۲۲ زلزله در مسجدسلیمان

خوزستان / اگروه استان‌ها: دوشنبه زلزله‌ای به بزرگی ۵.۷ ریشتر مسجدسلیمان را لرزاند. در پی این زلزله ۲۲ رس‌لرزه دیگر مسجدسلیمان را لرزانده است. یک عضو مجمع نمایندگان استان خوزستان با اشاره به اینکه وضعیت پس از زلزله در استان خوزستان تحت کنترل قرار گرفته است، گفت: بیشتر خسارات مربوط به شهر مسجدسلیمان بوده و خوشبختانه تیرهای آندادی به موقع در محل حادثه شدند و به مردم کمک کردند. هدایت‌الله خادمی در ادامه اظهار کرد: زلزله خسارت زیادی به معابر و مراکز بهداشتی و منازل شهر مسجد سلیمان وارد کرده است ولی در شهر آبده و روستاهای آن خسارت محدودی به معابر و برخی منازل وارد شده است. خادمی در ادامه تأکید کرد با توجه به اینکه تعداد پس لرزه‌ها زیاد بوده اعلام شد که مردم در فضاهای امن تهیه شده اقامت داشته باشند و از نظر امکانات مشکل خاصی وجود ندارد.

مدیر کل راه وشهرسازی استان مرکزی

تخصیص ۸۲۵ تن قیر به شهرستان‌های استان مرکزی

ارک/ارشمان داوودی مهر
News.ark83@gmail.com

مدیر کل راه‌وشهرسازی استان مرکزی از تخصیص ۸۲۵ تن قیر به هشت شهرستان در استان مرکزی خبر داد. احمد دریان گفت در اجرای سیاست‌های کشور در تأمین قیر شهری ایران مبنی بر تخصیص قیر رایگان جهت استفاده در معابر عمدتاً فرآیندی شهری بایستی با شناسایی بافت‌های تاریخی، سکونت گاه‌های غیر رسمی، بافت فرسوده و ناکارآمد اقدام و راه وشهرسازی استان مرکزی با پیگیری‌های مستمر و برگزاری جلسات متعدد با شهرداران شهرستان‌ها و بازدیدهای میدانی از معابر بافت فرسوده واقع در این شهرها در مرحله شناسایی و انتخاب معابر قابلیت آسفالت ریزی معابر دارای اکثریت سکونت‌های گاه در محدوده بافت‌های ذکر شده هستند، صورت گرفت وی با اشاره به اینکه سال گذشته ۶۶۴ تن قیر به پیشرفت ۳۰ معبر شهرستان سلفه اختصاص یافته بود یادآور شد: مجموع قیر مورد نیاز شهرستان‌های استان که در حال حاضر در مرحله تخصیص قرار دارند بالغ بر ۸۲۵ تن است

مدال کمترین میزان مصرف سرانه آب شرب همچنان بر گردن اصفهانی‌ها



مریم محسنی / اگروه ایران
Maryam.Mohseni@gmail.com

در حال حاضر سرانه مصرف آب شرب در بخش خانگی در اصفهان ۱۹۹ لیتر است، در حالی که هم‌اکنون این رقم در کشور به طور میانگین حدود ۱۵۷ لیتر است.

سید اکبر ضیایی طبا در پاسخ به اینکه در چند روز اخیر در خبر گزاری تسنیم خبری آمده مبنی بر اینکه ۹ کلانشهر از جمله اصفهان رکورددار مصرف آب شرب در کشور هستند، عنوان کرد: بیش از ۱۰ سال است که از افق طرح آبرسانی اصفهان بزرگ می‌گذرد و بای بر فرو افزایش جمعیت، آب شرب به صورت عادلانه میان مشترکان در سطح استان توزیع می‌شود.

وی با بیان اینکه سالانه بیش از ۳۰ هزار انشعاب به استان اضافه می‌شود، تصریح کرد: همه ساله به طور میانگین ۳۰ هزار مشترک به استان اصفهان افزوده می‌شوند به طوری که هم اکنون بیش از چهار میلیون نفر تحت پوشش شرکت آبفا قرار دارند.

مدیر روابط عمومی و آموزش همگانی شرکت آب و فاضلاب استان اصفهان با اشاره به اینکه سامانه آبرسانی اصفهان بزرگ تعریف کرده به دلیل هماکنون ۳۰ هزار مشترک به استان اضافه شده، اما با سیطرا ملکداری که هم‌اکنون ۳۰ هزار مشترک به این همه، خللی در تأمین آب شرب مشترکان به صورت پایدار پدید نیامده است.

بای طبا فرهنگ صحیح مصرف آب در اصفهان را یکی از عوامل مؤثر در تأمین پایدار آب شرب مشترکان بر شمرده و خاطر نشان کرد: استان اصفهان در منطقه گرم و خشک قرار دارد به طوری که میزان بارش در این استان ۱۰۰ میلی‌متر متوسط بارندگی در کشور است و بعضاً در فصل تابستان دمای هوا به بیش از ۴۰ درجه می‌رسد ولی مصرف بهینه باعث دسترسی پایدار مردم به آب شرب در اصفهان شده است.

مشاور مدیر عامل با اشاره به افزایش دمای هوا در فصل تابستان اعلام کرد: در فصول گرمسال با بالا رفتن دمای هوا به بیش از ۳۳ درجه نیاز آبی اصفهان افزایش می‌یابد و شاهد کمبود دو تنیم مترمکعب آب بر تالیه در آبرسانی هستیم که خوشبختانه با مدیریت مصرف، این کمبود جبران شده است.

وی با بیان اینکه بیش از ۱۰۰ سال از افق طرح آبرسانی اصفهان می‌گذرد، اما با رویکرد سازگاری با کم‌آبی، آب شرب مشترکان تأمین شده، اظهار داشت: هم‌اکنون ۹۰ درصد مشترکان که پائع بر دو میلیون و ۲۰۰ هزار اُحاد را تشکیل می‌دهند، الگوی مصرف آب را رعایت می‌کنند که این مهم به دلیل ترغیب و تشویق مردم به فرهنگ درست آب به دست آمد.



وی به نقش رسانه در فرهنگ‌سازی مصرف درست در جامعه پرداخت و بیان داشت: در چند سال اخیر فعالان رسانه جمعی اعم از رسانه ملی، مکتوب، سایبری و شبکه‌های اجتماعی نهایت همکاری با شرکت آب و فاضلاب استان اصفهان پیرامون تهذیب کردن مصرف بهینه آب در جامعه با شرکت آبفای استان اصفهان را داشته‌اند که جای تقدیر و تشکر دارد. سخنگوی شرکت آب و فاضلاب استان اصفهان با تأکید بر محدودیت منابع آبی خاطر نشان کرد: در چند سال گذشته با افزایش جمعیت نه تنها به منابع آبی استان اضافه نشده بلکه به دلیل عدم جاری بودن رودخانه در بستر زاینده‌رود بسیاری از چاه‌های مشترف از مدار بهره‌برداری خارج شده و آبدهی چاه‌های فلمن که یکی از منابع اصلی تأمین آب در استان به حساب می‌آمدند از ۳۱۵ مترمکعب در ثانیه به ۲۰۰ لیتر در ثانیه کاهش یافت سید اکبر ضیایی طبا با تأکید بر مصرف بهینه آب در فصل تابستان عنوان کرد: از مردم می‌خواهیم مصرف صحیح آب را مد نظر قرار دهند به ویژه در ساعات پیک مصرف که بین ساعت ۱۱ تا ۱۷ است و همچنین از نصب پمپ به صورت مستقیم بر روی شبکه توزیع آب پرهیز کنند.

وی با اشاره به فرهنگ‌سازی آب در جامعه گفت: شکل‌گیری مشترف از مدار بهره‌برداری خارج شده و آبدهی چاه‌های فلمن که یکی از منابع اصلی تأمین آب در استان به حساب می‌آمدند از ۳۱۵ مترمکعب در ثانیه به ۲۰۰ لیتر در ثانیه کاهش یافت سید اکبر ضیایی طبا با تأکید بر مصرف بهینه آب در فصل تابستان عنوان کرد: از مردم می‌خواهیم مصرف صحیح آب را مد نظر قرار دهند به ویژه در ساعات پیک مصرف که بین ساعت ۱۱ تا ۱۷ است و همچنین از نصب پمپ به صورت مستقیم بر روی شبکه توزیع آب پرهیز کنند.

وی با اشاره به فرهنگ‌سازی آب در جامعه گفت: شکل‌گیری مشترف از مدار بهره‌برداری خارج شده و آبدهی چاه‌های فلمن که یکی از منابع اصلی تأمین آب در استان به حساب می‌آمدند از ۳۱۵ مترمکعب در ثانیه به ۲۰۰ لیتر در ثانیه کاهش یافت سید اکبر ضیایی طبا با تأکید بر مصرف بهینه آب در فصل تابستان عنوان کرد: از مردم می‌خواهیم مصرف صحیح آب را مد نظر قرار دهند به ویژه در ساعات پیک مصرف که بین ساعت ۱۱ تا ۱۷ است و همچنین از نصب پمپ به صورت مستقیم بر روی شبکه توزیع آب پرهیز کنند.

خودتحریمی در بخش صنعت سمنان تا حدودی کاهش یافت

سمنان / اگروه استان‌ها: رئیس اداره برق آبادان گفت پس از شناسایی و کشف یک مزرعه ماینر، از ابتدای استخراج بیت کوین این واحد از مدار مصرف برق خارج شد. احسان نقابی افزود: در پی دریافت گزارشاتی مبنی بر وجود چنین پایگاهی در شهرک صنعتی آبادان و تائید صحت گزارش واصله پس از پیگیری‌های انجام شده، طی هماهنگی با مرجع قضایی مجوز ورود به محل را از دادستان دریافت کردیم. وی با اشاره به خودداری افراد شاغل در محل از تحویل دستگاه‌های ماینر، اظهار داشت: با ورود به محل برخی از افراد شاغل در آن از محل گریختند در محل یاد شده تعداد ۹۵ ماینر وجود داشت که ۹۲ دستگاه آن فعال بود و ماموربود که برای انجام کارشان به شکل بی‌رویه‌ای از برق غیرمجاز استفاده می‌کردند. رئیس اداره برق آبادان یادآور شد: اقدام شاغلین در مزرعه ماینرها برای رسیدن به هشتمین دو کارخانه جنب یکدیگر را از صاحبان اجاره کرده بودند و از یکی از کارخانه‌ها به عنوان پوشش استفاده می‌کردند.

کارفرمایان خوش‌حساب برای بخشودگی جرائم بیمه‌ای اقدام کنند

ایلام / کوثر موسوی
mosavi.kavsar@yahoo.com

مدیرکل تأمین اجتماعی استان ایلام گفت: کارفرمایان خوش حساب که ۱۲ شهریور ماه سال جاری فرصت دارند که برای بخشودگی جرائم خود اقدام کنند.

سیهبال ملکشاهی با توجه به نام‌گذاری سال ۹۸ به عنوان سال رونق تولید و در راستای اجرای سیاست‌های اقتصاد مقاومتی، کارفرمایان بدهکار به تأمین اجتماعی تا پایان روز جاری طرح بخشودگی جرائم بیمه‌ای را اجرا می‌کنند و از این فرصت استفاده کنند.

وی ادامه داد: بر اساس این طرح، واحدهای تولیدی، صنعتی و معدنی که به طور غیرقراری و به خاطر بروز حوادث غیرمترقبه، تعهدهای اقتصادی و نوستالت ارزی یا تحطیلی با رکود مواجه شده‌اند، می‌توانند شرایطی مشمول طرح بخشودگی جرائم بیمه‌ای کارفرمایان خوش‌حساب شده و یا پرداخت بخشی از بدهی خود، مطابق را تقاضا کنند. ملکشاهی افزود: سال گذشته نیز سازمان تأمین اجتماعی طرح بخشودگی جرائم کارفرمایان خوش‌حساب را در راستای تحقق شعار اقتصادی مقاومتی، تولید اشتغال، بهبود فضای کسب و کار، حمایت از تولید ملی، و حمایت از واحدهای فعال تولیدی، صنعتی و معدنی اجرا کرده‌ی همچنین با تاکید بر اینکه سازمان تأمین اجتماعی در حوزه‌های اقتصادی و اجتماعی در سطح کشور، تأثیر گذار است، تصریح کرد: امیدوار به که در راستای مدیریت مقام معظم رهبری و نام‌گذاری امسال، با افزایش اشتغال و تولید، وضعیت مالی سازمان را بهبود بخشیم و خدمات مطلوب‌تری ارائه دهیم.

ایجاد ۶۰۰۰ شغل از سوی آستان قدس رضوی

مشهد/زهرا فرودی
z.a.naslefarda.1389@gmail.com

سرپرست معاونت محرومیت‌زدایی آستان قدس رضوی با اشاره به اینکه تمرکز ما بر ایجاد اشتغال و زیرساخت‌های اشتغال‌زایی است و ایجاد ۶۰۰۰ شغل تا پایان سال ۹۸ از سوی این معاونت خبر داد. جلعد صادقی بیان کرد: معاونت محرومیت‌زدایی آستان در پی حکم‌انتصاب حجت‌الاسلام رئیسی از سوی مقام معظم رهبری و مبنی بر سه بند دستور العمل کلانی و مورد تأکید رهبری در راستای رسیدگی به محرومیت‌زدایی از سال ۹۵ تشکیل شده است.

وی افزود: اقدامات قابل توجهی در طول این مدت برای محرومیت‌زدایی انجام شده و در ابتدا نام این معاونت امداد نداشت اقدامات به دستور حجت‌الاسلام رئیسی و در اسفند ۹۷ به معاونت محرومیت‌زدایی تغییر نام یافت صادقی ادامه داد: تفاوتی در نگرش حجت‌الاسلام رئیسی و حجت‌الاسلام مروی در راستای موضوع محرومیت‌زدایی در آستان قدس وجود ندارد و حتی عزم تولیت جدید در این مهم نیز راسخ‌تر است و هر دو مزگوار تست به محرومیت‌زدایی تأکید داشته و دارند.

سرپرست معاونت محرومیت‌زدایی آستان قدس رضوی بیان کرد: هدفمند شدن اقدامات معاونت محرومیت‌زدایی از تهیه‌ین اولویت گرفته شاروه و به عرصه‌ایی که خلأ بیشتری وجود داشت و با رهبر از تعدی گری و میدان دادن به گروه‌های مردمی فعال در حوزه محرومیت‌زدایی بسا هدایت، حمایت و تسهیل امور تعیین شده است. صادقی بیان کرد: یکی دیگر از اقدامات هدفمند ما در این معاونت این‌که به این مدیریت جهادی شکل گرفته و مسیر تحول و به‌روشدی را طی می‌کند تمرکز هرچه بیشتر بر کیفیت اقدامات و از طرفی هم‌افزایی و همگرایی با نهادها، سازمان‌ها و ارگان‌های مسئول در حوزه محرومیت‌زدایی است.

وی بیان کرد ما باید با هماهنگی با سایر ارگان‌ها به دنبال پیدا کردن خلأهای موجود باشیم و سیاست محرومیت‌زدایی آستان قدس‌رضوی نیز همین است سرپرست معاونت محرومیت‌زدایی آستان قدس‌رضوی گفت: تمرکز ما در معاونت محرومیت‌زدایی ایجاد اشتغال و زیرساخت‌های اشتغال‌زایی است. چرا که اگر بخواهیم سراغ محرومیت‌زدایی برویم باید در مرحله اول فکر اشتغال‌زایی کنیم که این امر جز با اشتغال‌زایی میسر نخواهد بود وی بیان کرد: عنوان آمار دادن نیستیم، اما برنامه‌ریزی برای ایجاد شغل پایدار را داریم و پیش‌بینی می‌شود تا پایان سال جاری ۶۰۰۰ شغل ایجاد کنیم، ضمن اینکه تاکنون ۳۵۰۰ شغل از سوی معاونت ایجاد شده است صادقی در ادامه با ارائه عملکرد سه ماهه این معاونت اظهار کرد: از ابتدای سال ۹۸ تاکنون به بیش از ۲۲ هزار نفر اولی و محروم خدمت‌رسانی شده است.

سرپرست معاونت محرومیت‌زدایی آستان قدس‌رضوی گفت: تمرکز ما در معاونت محرومیت‌زدایی ایجاد اشتغال و زیرساخت‌های اشتغال‌زایی است. چرا که اگر بخواهیم سراغ محرومیت‌زدایی برویم باید در مرحله اول فکر اشتغال‌زایی کنیم که این امر جز با اشتغال‌زایی میسر نخواهد بود وی بیان کرد: عنوان آمار دادن نیستیم، اما برنامه‌ریزی برای ایجاد شغل پایدار را داریم و پیش‌بینی می‌شود تا پایان سال جاری ۶۰۰۰ شغل ایجاد کنیم، ضمن اینکه تاکنون ۳۵۰۰ شغل از سوی معاونت ایجاد شده است صادقی در ادامه با ارائه عملکرد سه ماهه این معاونت اظهار کرد: از ابتدای سال ۹۸ تاکنون به بیش از ۲۲ هزار نفر اولی و محروم خدمت‌رسانی شده است.



یک مسجد در طول ماه رمضان / از دیگر اقدامات این معاونت در راستای تحقق شعار محرومیت‌زدایی آستان قدس رضوی افزود: توزیع ۲۰ هزار بسته ارزاق به تفکیک ۱۵ هزار در مشهد و ۵ هزار در سایر استان‌ها هم‌چنین توزیع ۹۰۰۰ بسته ارزاق متبرک مادران شیرده در مناطق آسیب‌پذیر خراسان رضوی، ۲۷۵۰ بسته در خراسان شمالی و ۲۲۵۰ بسته در خراسان جنوبی با اعتبار یک میلیارد تومان در نظر گرفته شد که شناسایی این افراد از طریق دانشگاه علوم پزشکی مشهد صورت گرفت. صادقی خاطرنشان کرد: توزیع ۴۲ تن گوشت عقیقه و ۲۸ تن برنج به مناطق محروم سراسر کشور، توزیع ۲۲ هزار و ۷۰۰ پرس غذا برای کارتن خوابها و قدردانی سرویتا مناطق مستقر شده و روزانه ۵۰۰ هزار پرس غذای گرم برای نخستین روزهای که مردم نیاز سفر های قطاری ساده آستان قدس رضوی بهره‌مند شدند وی اضافه کرد: توزیع ۱۵۰۰ پرس غذای متبرک حضرت به صورت روزانه در طول ماه مبارک رمضان و در مجموع ۴۵ هزار پرس برای محرومان حاشیه شهر و همچنین توزیع ۹۵ هزار غذای حضرت در ۳۰ مسجد حاشیه شهر مشهد و ۱۵ مسجد حاشیه شهر نیشابور، سرویس معاونت محرومیت‌زدایی آستان قدس‌رضوی برای کرد: اعزام بیش از ۸۰۰۰ خادم‌یار و نوبه‌ری جهادی در قالب ۱۰۰ گروه جهادی، ارسال کالاهای ضروری به مبلغ هفت میلیارد تومان در راستای کمک به سیل‌زدگان صورت گرفت.

کوتاه از استان‌ها

مدیر عامل شرکت گاز استان گیلان

خبر داد:

نشت‌یابی ۶ هزار و ۵۰۰ کیلومتر از خطوط گاز

گیلان/نرسیمه‌مدی
Naslefarda466@gmail.com

مدیر عامل شرکت گاز استان گیلان از اجرای نشتی هزار و ۵۰۰ کیلومتر عملیات نشت‌یابی در استان خبر داد و اظهار داشت: این میزان معادل ۲۶ درصد خطوط گاز در استان است. حسین اکبر با بیان اینکه این عملیات در ۱۸ شهر استان انجام یذیرفته اظهار داشت: یازدهگی مناطق غیرفلل پیش‌بینی در هر سال سبب کاهش سرعت عملیات نشت‌یابی خطوط شد ولی این مشکل تا اندازی فعالیان بازسی فی مرتفع شده و ی اظهار داشت وظیفه شرکت گاز تأمین امنیت خطوط و تضمین پایداری جریان گاز تا درب منازل مشترکان محترم است، اما مشترکان باید با بررسی تأسیسات و وسایل گازسوز منازل خود، از سخت گاز اطمینان حاصل کنند. مدیر عامل شرکت گاز استان گیلان در ادامه از نشت‌یابی ۱۲۹ هزار کنتور گاز پیش از ۱۱ هزار شیر و ۱۲۹ ایستگاه گاز خبر داد و افزود: این شرکت برنامه زمان‌بندی دقیقی برای نشت‌یابی تمارک دیده و روش‌های پیوسته و به روز در فرآیند نشت‌یابی گذاشته شده است. اکبر با بیان اینکه انجام‌دهی رسانه‌ی در پایان بالاترین سه گسترش شبکه گاز سالی سر ضرورت توجه بیشتر به ایمنی و پایداری در این حوزه تصریح کرد: ایمنی‌پذیر و توزیع گاز به منظور تبدیل گاز از سوزوِ هرگونه حادثه ناگوار و انتقال مطمئن گاز به مشترکان ناگاه کرد.

شهردار هشتگرد

خبر داد:

روز شمار برای افتتاح نخستین بازار دائمی حمایت از کالای ایرانی

کرج/زری اسفندفر
mrs.esfandfar@gmail.com

شهردار هشتگرد در جلسه هماهنگی افتتاح بازار دائمی حمایت از کالای ایرانی که با حضور مسئولان دستگاه‌های مرتبط در سالن جلسات شهرداری برگزار شد از افتتاح بازار دائمی حمایت از کالای ایرانی که به ابتکار شهرداری و شورای اسلامی این شهر در زمینی به مساحت سه هکتار بنا شده خبر داد. یهمنی گفت: با توجه به در اختیاری کسب و کارهروندان از سه معاون شهر و بررسی‌های انجام شده نیاز به ساماندهی دستفروشان و در نظر گرفتن محلی برای تمر کز آن‌ها احساس می‌شد که با همفکری اعضای محترم شورا اقدام شد تا این بازار در زمینی به مساحت سه هکتار متعلق به شهرداری در بلوار خیرنگار احداث شود وی افزود: تاکید استاندار محترم البرز و پیگیری‌های فرماندار سخاوتمن شهرستان در راستای بهبود وضعیت اقتصادی کسب و کار باعث شد در طرح اولیه بازار غرفه‌هایی برای استفاده کسبه‌ها کاندار داخلی، مناطق خلاقی صنایع دستی و صنایع کوچک تعریف نیز در نظر گرفته و اجرا شود. شهردار هشتگرد گفت: بازارچه سنگفرش، محوطه‌بازی کودکان، فضای سبز، نمازخانه و سرویس بهداشتی نیز از جمله تسهیلات در نظر گرفته شده در این بازار است خواهد شد. شهردار هشتگرد خاطرنشان کرد: در پایان از دستگاه‌های حاضر در جلسه درخواست کرد تا از بخش‌های مختلف در نظر گرفتن تسهیلات در این بازار برای فرقه‌ها تحت پوشش بهزیستی، کمیته امداد، ایثارگران، عزیزان زندان، سرپرست خانوار، تسهیلات ویژه در نظر گرفته شود. یهمنی، رسول گلمزی عضو شورای اسلامی شهر نیز از حمایت شورا در ساخت نگهبانی و مدیریت این بازار کار سخنی گفت که امیدوار به در نظر گرفتن تسهیلات ذکر و بهره‌برداری بهینه از آن صورت پذیرد.

اصفهان امروز

https://isfahan.ir/portal/home/?news/1398/10/1/0/0/0

چهارشنبه ۱ دی ۱۳۹۸ / ۱۷ ربیع‌الثانی ۱۴۴۱ / ۲۳ دسامبر ۲۰۱۹ / سال هشتم شماره ۲۳۴ / ۸ صفحه / قیمت ۱۰۰ تومان

هفته‌نامه فرهنگی - سیاسی - اجتماعی استان اصفهان



سخنگوی شرکت آب و فاضلاب استان اصفهان خبرداد:
اصفهانی‌ها کمترین میزان مصرف سرانه آب‌شرب را در کشور دارند

در حال حاضر سرانه مصرف آب‌شرب در یکی از شهرهای استان اصفهان ۱۹۰ لیتر است در حالی‌که میانگین مصرف ۱۵۶ لیتر در کشور عنوان شده است

صفحه ۲

مسئول نمایندگی آستان قدس رضوی در اصفهان خبرداد:
بر برگزاری ۱۴۰ برنامه دهه کرامت در اصفهان

مسئول نمایندگی آستان قدس رضوی در اصفهان برگزاری ۱۴۰ برنامه در دهه کرامت در استان اصفهان خبر داد و گفت: برگزاری این برنامه‌های دهه کرامت در شرایط اصفهان و با توجه به شرایط استان برگزار می‌شود و تلاش شده است برنامه‌ها در قالب همایش، جلسات و با حضور اقشار خاص طرح‌ریزی و برنامه‌ریزی شده باشد.

صفحه ۲

شهردار اصفهان هشدار داد:
تداوم خطر ریزگردهای سمی تا اواخر آذر
صفحه ۲

۱۸۰ تیم گشت در جاده‌ها حضور دارند
رئیس پلیس راه استان اصفهان با حضور ۱۸۰ تیم گشت پلیس به صورت مستمر در جاده‌های استان برای کاهش تلفات ترافیکی در ایام تاسوعا و عاشورا خبر داد.

صفحه ۲

معاون حفاظت و بهره برداری شرکت آب منطقه‌ای اصفهان:
جریان ۲۰ روز زاینده‌رود برای کشاورزان اصفهان
صفحه ۲

چرا باید به غذاهایمان ادویه اضافه کنیم؟
برخی‌ها که عادت ارفاق‌علیه کردن چاشنی‌ها به غذاهایشان را در برنامه تاثیری خود نداشته، باید بدانند تا امروز ادویه خوش‌مزگی غذاهای آن‌هایی که ...

صفحه ۲

مدیرعامل شرکت سرمایه‌گذاری صدر تأمین:
ذوب آهن اصفهان در صف اول مبارزه با تحریم است

مدیرعامل شرکت سرمایه‌گذاری صدر تأمین وجود شرکت‌هایی همچون ذوب آهن اصفهان و پتروشیمی اصفهان را در صف اول مبارزه با تحریم‌ها دانست و گفت: با توجه به اینکه این شرکت‌ها در حوزه انرژی و تأمین مواد اولیه فعالیت دارند، می‌توانند در صف اول مبارزه با تحریم‌ها قرار گیرند.

صفحه ۳

مسئول نمایندگی استان در جلسه شورای اسلامی شهر مطرح شد:
بحران فرونشست زمین در اصفهان بر اثر خشکسالی و کمبود آب



صفحه ۳

گزارش ویژه



زندگی ۵۰۰ هزار اصفهانی زیر سقف‌های سست

صفحه ۳

برپایی دو نمایشگاه صنعت آموزش و چاپ و بسته‌بندی در اصفهان
صفحه ۲

پیش‌بینی ۹۵ عنوان نمایشگاهی در اصفهان طی سال ۹۸
صفحه ۲

مدیر کل فرهنگی و ارشاد اسلامی اصفهان:
اسلام با خوشی و شادمانی مردم مخالف نیست
صفحه ۲

در جلسه مسئولان شهرستان مطرح شد:
رشد ۲۴۳ درصدی سودآوری شرکت فولاد مرکزان در سال ۹۷

جمع عمومی عادی سالانه شرکت فولاد مرکزان جلوه هفته گذشته در محل برزن برگزار گردید و در آیین مجمع، مسئولان قسمت از آرزوهای سه‌دهان فولاد مرکزان و ضرورت توجه به آن سخن گفتند و در نهایت از رشد ۲۴۳ درصدی سود آوری شرکت در سال ۹۷ خبر دادند و گفتند قرار است ۱۵ درصد سود شرکت در سال ۹۸ به توسعه اختصاص یابد.

صفحه ۲

شناره معطلی اصفهان کاربری تجاری ندارد

صفحه ۲

مدیرعامل شرکت فولاد مبارکه اصفهان:
۱۰ هزار تن فولاد در کنتور تولید داریم



صفحه ۲

۱۲ تا ۱۵ درجه؛ دمای امروز

صفحه ۲

۱۲ تا ۱۵ درجه؛ دمای امروز

صفحه ۲

سخنگوی شرکت آب و فاضلاب استان اصفهان خبرداد:
اصفهانی‌ها کمترین میزان مصرف سرانه آب‌شرب را در کشور دارند



در حال حاضر سرانه مصرف آب‌شرب در یکی از شهرهای استان اصفهان ۱۹۰ لیتر است در حالی‌که میانگین مصرف ۱۵۶ لیتر در کشور عنوان شده است

صفحه ۲

کیمیای وطن

پنجشنبه ۲۰ شهریور ۱۳۹۸
سال پنجم
شماره ۱۰۷۷
روزنامه صبح ایران

صاحب‌امتیاز و مدیرمسئول: مظفر حاجیان | جانشین مدیرمسئول: محمد حاجیان
سردبیر: طیبه حاجیان | چاپ: گلریز | پست الکترونیکی: info@eskimia.ir
دفتر مرکزی اصفهان- خیابان وامعی، کوچه شهید مؤذنی، کوچه شماره ۲۸، پلاک ۲۳
تلفن دفتر مرکزی: ۰۳۱-۳۶۲۴۲۶۰۰ | تلگرام: ۰۳۱-۳۶۶۰۱۲۰۱
دفتر تهران: ناصر شهرستانی: ۰۹۱۲۱۹۲۶۷۵۱-۰۸۸۹۱۹۲۶۷۵۱-۰۳۱-۸۸۹۱۹۲۶۷۵۱
سامانه پیامکی: ۳۰۰۰۵۷۴۳۴۳ | سایت اینترنتی: eskimia.ir

سخن نهایی

نال گر مبا نایه فلاح
لا تَطْرُدْهُمْ فَتَكُونَ مِنَ الظّالِمِينَ
هدایت را جز قرآن مجوید
که گمراه خواهید شد.

بقیه صفحه ۱۱

فکر روز

امروز همه اهالی مملکت ما و کشور ما باید به حال آماده‌باش باشند. نروید سراغ زمین و آسمان؛ این چیزهایی که ما می‌دانیم، این قدرت دنیائی چیزها نروید. شما باید آماده باشید که از همه چیز حفظ کنید.

۱۳۶۸/۶/۱۰

آمریکا:

تحریم های جدیدی علیه ایران اعمال می کنیم

مریان هوک، نماینده ویژه آمریکا در امور ایران که کشورش تا امسال تحریم های بی سابقه موفق نشده است ایران را به پای میز مذاکره اجباری بکشاند (خبرنامه) با تکرار این ادعا که ایران بدون اعمال فشار بیشتر حاضر نمی شود اعلام کرد که تحریم های جدیدی علیه تهران وضع می کنیم. نماینده ویژه آمریکا در امور ایران در مخالفت با شک خبری «الجزیره» فقدم فلزوه ما درسوالاتی با اوپاراهی در خصوص ایران اختلاف داریم اما هیچکس سیاست خارجی توسعه طلبانه تهران را تأیید نمی کند.

وی مدعی شد: دولت ایالات متحده به دنبال معاهده‌ای با ایران است که مورد تأیید کنگره آمریکا باشد.

هوک که کشورش فاصل امنی بین او اختلاف میان اعضای شورای همکاری خلیج فارس است و طبیعه تلاش‌های جدید برای ایجاد ائتلاف است جنبه واحدی از اعضای این شورا مخالف ایران ایجاد کند. او ادعا کرد که اگر شورای همکاری خلیج فارس متحد شود، می‌تواند نقشی فعال‌تر، یک نقره و یک برنز را اقتدار قهرمان یافت های گشتی فرنگی جوانان آسیا را داشته شد.

به گزارش مهر، رقابت‌های کشتی فرنگی جوانان قهرمانی آسیا روزهای ۱۸ و ۱۹ تیرماه در شهر جونپوری تایلند برگزار شد که در پایان تیم ایران با ۷ مدال طلای بهرام معروف حاتمی در وزن ۷۷ کیلوگرم، محمدرضا رستمی در وزن ۷۷ کیلوگرم، محمد ناظومی در وزن ۸۷ کیلوگرم، حسین فیروزنده در وزن ۸۷ کیلوگرم، حامد عبدلی در وزن ۹۷ کیلوگرم و علی اکبر یوسفی در وزن ۱۳۰ کیلوگرم و همچنین یک مدال نقره سعید ارجمندی در وزن ۶۳ کیلوگرم و یک مدال برنز مصداد رامشگرد در وزن ۶۰ کیلوگرم و کسب ۲۱۸ امتیاز با اقتدار قهرمان شد. تیمهای فرانسه‌ای و هند نیز به ترتیب با ۱۹۶ و ۱۹۵ امتیاز

با کسب ۹ مدال رنگارنگ

تیم کشتی فرنگی جوانان ایران قهرمان آسیا شد

تیم ایران با کسب ۷ مدال طلا، یک نقره و یک برنز با اقتدار قهرمان رقابت های کشتی فرنگی جوانان آسیا را از تایلند شد.

به گزارش مهر، رقابت‌های کشتی فرنگی جوانان قهرمانی آسیا روزهای ۱۸ و ۱۹ تیرماه در شهر جونپوری تایلند برگزار شد که در پایان تیم ایران با ۷ مدال طلای بهرام معروف حاتمی در وزن ۷۷ کیلوگرم، محمدرضا رستمی در وزن ۷۷ کیلوگرم، محمد ناظومی در وزن ۸۷ کیلوگرم، حسین فیروزنده در وزن ۸۷ کیلوگرم، حامد عبدلی در وزن ۹۷ کیلوگرم و علی اکبر یوسفی در وزن ۱۳۰ کیلوگرم و همچنین یک مدال نقره سعید ارجمندی در وزن ۶۳ کیلوگرم و یک مدال برنز مصداد رامشگرد در وزن ۶۰ کیلوگرم و کسب ۲۱۸ امتیاز با اقتدار قهرمان شد. تیمهای فرانسه‌ای و هند نیز به ترتیب با ۱۹۶ و ۱۹۵ امتیاز





درجه



همدردی فلسطینی در جشنواره‌ای در ترکیه با خرس



کارخانه بازیافت ظروف یکبارمصرف در پنکن‌شان

تصاویری از غار آهنی در چین





شنا با دلفین‌ها در سیدنی استرالیا



صبحانه صدها گربه در یک معبد بودایی در توکیو



**قضیه محیط زیست خیابانی قضیه مهمی است. خلاصه اهمیت این قضیه عبارت است از مسئولیت انسان در قبال طبیعت؛ رابطه انسانی مسئولیت آدمی، همچنان‌که در قبال انسان‌ها انسانی مسئولیت می‌کنیم در قبال طبیعت هم باید انسانی مسئولیت کنیم. انسام و آدمان قهی. خواستهای نامعان میان انسان و طبیعت را هدف گذشت. این آن هدف اصلی است. عدم حفظ این تعادل، ناشی از عواملی است که همه‌گی می‌دانیم. یکی از آن عوامل، عدم آگاهی است. ما تقریبی رکوردکاهی بعضی از ما اصلاً نمی‌دانیم که زباله‌ها چقدر زمان لازم دارند تا در طبیعت تجزیه شوند. ما

نشریه فرهنگی، هنری و اجتماعی دانشجویان
کیمیای وطن
روزنامه فرهنگستان زبان و ادب فارسی
روزنامه سراسری صبح ایران | | پنجشنبه ۲۰ شهریور ۱۳۹۹ | | ۱۸ ذی القعده ۱۴۴۱ | | ۱۱ جولای ۲۰۱۹ | | شماره ۱۰۳۷ | | سال پنجم | | قیمت: ۲۰۰۰ تومان
Eskimia.ir | | info@eskimia.ir | | eISN: ۲۴۷۶-۴۸۰۹ | | سامانه پیامکی: ۳۰۰۰۵۲۷۲۲۲



نگاهی به ماجرای پیوستن شکاری به تراکتور
دور زدن نه چندان ممنوع!
ورزش صفحه ۷



ظریف در جمع خبرنگاران:
توقیف نفتکش، نقض تعهد برجامی اروپاست
مکانیسم «ماشه» علیه ایران عملیاتی نیست
صفحه ۲ سیاست

دبیر شورای عالی امنیت ملی در دیدار مشاور رئیس جمهور فرانسه:
کاهش مرحله به مرحله تعهدات برجام، راهبرد غیرقابل تغییر ایران است
سیاست صفحه ۲

رئیس پلیس راهور ناجا:
«پراید» و «آردی» نباید در جاده‌ها تردد کنند
اجتماعی صفحه ۳

رئیس کل بانک مرکزی:
بانک‌ها در پرداخت وام ازدواج سختگیری نکنند
اقتصاد صفحه ۴

شورای پول و اعتبار برای ۲۰۰ هزار واحد مسکونی موافقت کرد:
افزایش سقف وام مسکن مهر
اقتصاد صفحه ۴

عربستان حجاج را تهدید کرد
بین‌الملل صفحه ۵

گفت‌وگوی کیمیای وطن با روان‌شناس و مشاور خانواده
آسیب‌های طلاق برای زنان
اجتماعی صفحه ۶

واکنش رئیس جمهور به تشکیل جلسه فوق‌العاده شورای حکام درباره کاهش تعهدات برجامی ایران به درخواست آمریکا:

خنده‌دار است!

اگر غنی‌سازی کار بدی است چرا خودشان آن را انجام می‌دهند
انگلیسی‌ها آقاتر که نامی در دنیا هستند و تمنعات آن را بعدا می‌فهمند



سرمقاله
علی ماجیان
سردبیر

نشانه‌های ظهور از نگاه امام رضا(ع)
به دلیل اهمیت ظهور حضرت مهدی(عج) نشانه‌ها و حوادث پیرامون آن توسط اهل بیت برای ما بیان شده است. بیان نشانه‌ها توسط اهل بیت برای امید دادن به شیعیان، شناسایی مدعیان دروغین که پیش از تحقق نشانه‌های حتمی ادعای مهدویت یا نیابت خاص می‌کنند، آشنایی با حوادث پیرامون ظهور و برنامه‌ریزی درست هنگام‌ورود پیش یا هر یک از آن بوده است.
اما شرایط ظهور امروی هستند که واقع شدن ظهور به وجود آنها بستگی دارد و تا تمامی آنها محقق نشوند، حضرت مهدی(عج) آشکار نخواهد شد. آشنایی با شرایط باعث می‌شود...
صفحه ۲

کاهش ۳۶ درصدی واردات پوشاک به کشور

مدیر آبرسانی شرکت آبفا استان اصفهان در جلسه میز خدمت:
جاری بودن زاینده‌رود برای تأمین آب شرب کافی نیست
شهری صفحه ۸

معرفی فرمانده جدید سپاه اصفهان
سیاسی صفحه ۲

نجات بهلول در واقعه گوهرشاد

محمدحسین خلیلی‌پور

واقعه مسجد گوهرشاد یکی از مجازین رخدادهای تعدادگشایی دوران بهلول است که در نیمه‌ی ۸۲۱ه در مشهد اتفاق افتاد. این واقعه که تحت عنوان «قیام گوهرشاد» شناخته می‌شود، از جنبه‌های مختلف مبارک مردم به رهبری بهلول به وقوع می‌پیوندد. این قیام‌ها نشان‌دهنده‌ی رابطه‌ی نزدیک بین بهلول و مردم است.

به گواهی تاریخ، زمانی پس از واگذاشت ترکیه و تاتارپذیری از اختلافات الکوک، سیاست‌های تعدیلی به منظور ترویج فرهنگ عربی در ایران را به مرحله اجرا درآورد که با اعتراض شدید علما مواجه می‌شود. در مشهد، یکی از علمایی که در رأس جریان اقدامی قرار داشت، گوهرشاد خاتون واقع شد. بود که در ادامه با تجزی کردن سیاست کاله، شاه قصد ارسال نگارگری به زبان‌ها و مشغرکردن او را داشته‌اند اما پس از مخالفتی که از آسیای، نایب ایلوت آسیای قدس با او می‌کند، متوجه می‌شود که ارسال نگارگ به شاه برنیامده بود. برای همین به قصد مذاکرات با زبان‌های به تهران می‌رود که او را در باغ سرخ‌آسمان، باغ‌داشت و پس از مدتی به مقر تبعید می‌کند. در ادامه که مأموریت تعهدی می‌کند با دستگیری پهر قیام افترائی بر علیه سیاست‌های تعدیلی زبان‌های از مشهد به پایان رسیدند روحانی دیگری به نام محمدتقی گنابادی معروف به بهلول قیام می‌کند.

پس از دستگیری گنابادی قدس و برخواستی ثبات به اعتراضات مردمی، بهلول در چهارشنبه هفدهم آبر ۱۳۶۳ وارد مشهد شده و به مقابله با سیاست‌های تعدیلی پرداخت. سیاست‌های ضد استانی زبان‌های سخنرانی می‌کند. خود او درباره هدفش از سفر به مشهد در خاطراتش گفته است: «من یک نقشه‌ای داشته‌ام که غیر از خدا و خودم نمی‌دانست و آن این بود که اول در تمام شهرها سخنرانی کنم تا مردم به‌طور کامل از هدف من آگاه شوند و بعد به مشهد بروم و آن‌جا علنی قیام کنم.»

بهلول در ابتدا سخنرانی خود را علنی قیام کرد. اما به دلیل اینکه قبل از آن می‌توانست موجب تحریک مردم بشود او را در داخل یکی از حجره‌های حرم محبوس می‌کنند تا در آخر قدس و او را به شهرهای بردند. با این حال در اینجا فرمانی به نام «اختشام رضوی» به سرکشیک بخدم آستان قدس وارد محیط شده و پس از آن‌ها که قدس و آن‌ها بهلول را گرفتند به میدان حرم و در مقابل قدم گنبد «سلطان شیرازی» او را بازداشت می‌کنند؛ اما به دلیل اینکه قدس کار

haftehnamehsibe@gmail.com

سیب

هفته نامه اجتماعی فرهنگی

شنبه ۱۵تیر ماه ۱۳۹۸/ ۳ شوال ۱۴۴۰/ ۶ جولای۲۰۱۹

سال پنجم / شماره ۱۰۲/ ۸ صفحه /۲۰۰۰ تومان

آنچه در این شماره می خوانید:

- درد دل های واقعی (ما مردها....)
- از باب مطایبه (شما لطف دارین !)
- در تابستان قطعی آب نخواهیم داشت
- دستاوردهای دوب آهن اصفهان در دوران تحریم میراثی ماندگار برای آیند گان است
- مهندس عظیمیان(صنایع معدنی ، مؤثرترین راه پویایی اقتصاد کشور)

چرا گُمنام؟



رضا دهقانی
فرزند شهید مفقودالاثر

رویداد دویژه

رویداد پارکی | اصفهان امروز | رویدادامروز

یکشنبه ۱۶ دسمبر ۲۰۱۹ / ۲۷ جولای ۲۰۱۹ / ۴ ذی القعده ۱۴۴۰ | سال دوم | شماره ۴۰

رویداد پارکی ONLINE | رویدادتهران | رویدادویژه | رویدادایران | رویدادامروز | Meet Iran | رویدادپارک

صاحب امتیاز: شرکت رسانه رویداد پارسی
مدیر عامل و سردبیر: امیر اکبری
مدیر مسئول: سارا اکبری
دفتر اصفهان: میدان آزادی، خیابان دانشگاه، نرسیده به حکیم نظامی، کوچه روحانی، شماره ۵
تلفن: ۰۳۱-۳۶۲۹۳۷۵۰ (۱۰ خط) فاکس: ۰۳۱-۳۶۲۹۳۲۹۲
دفتر تهران: تلفن ۴۴۶۲۴۶۳۷ نمابر ۴۴۶۲۳۷۵۴
پایگاه خبری رویداد ایران www.ruydadiran.com
توزیع: دنیای اقتصاد لیتوگرافی و چاپ: شاهد سبز

هفده درصد جمعیت اصفهان کارت ملی هوشمند نگرفتند

مدیرکل ثبت احوال اصفهان با اشاره به فاقد اعتبار بودن کارت ملی قدیمی، گفت: هفده درصد جمعیت واجد شرایط این استان هنوز برای دریافت کارت ملی هوشمند اقدام نکرده‌اند.

حسین غفرانی افزود: چهار میلیون نفر از جمعیت استان باید برای دریافت کارت ملی هوشمند اقدام کنند که تاکنون افزون بر سه میلیون و ۳۵۰ هزار نفر برای این مهم اقدام کرده‌اند.

وی بیان کرد: کارت ملی قبل از اعتبار ندارد و مستند برای دریافت خدمات، از نهادهای خدماتی و دولتی نیست و باید برای دریافت کارت ملی هوشمند اقدام کند.

مدیرکل ثبت احوال اصفهان با بیان اینکه سرعت اتمام برای صدور این کارت‌ها وجود دارد، تصریح کرد: متأسفانه در تأمین کارت و صدور آن وجود ندارد و ما مراجعه افراد به شرکت پست و ثبت احوال قادر به دریافت این خدمات در کمترین زمان خواهیم بود.

وی با اشاره به برگزاری انتخابات مجلس شورای اسلامی در روزهای پایانی سال، خاطرنشان کرد: تصمیم‌گیری برای اخذ رای بالمتقاضی از کارت ملی جدید هوشمند آماده شده و منتظر دستور العمل‌های کشوری هستیم.

بررسی مدیریت شهری در روز شهرداری‌ها







شهرداری‌ها و شورای اسلامی شهرها به عنوان نهادهای حاکمیتی مردم می‌توانند دو بازوی اجرایی و سیاست‌گذاری و نظارتی قدرتمند در مدیریت شهری و به‌تبع آن تحقق اهداف محلی و کلان شهری و بهینه سازی زندگی شهروندان باشند.

۱۴ تیرماه به عنوان روز شهرداری‌ها در ساختامه رسمی کشور نام‌گذاری شده است. هدف شورای عالی انقلاب فرهنگی از چنین نام‌گذاری، آشنایی جامعه با عملکرد و خدمات شهرداری‌ها و دهیاری‌ها، ارتقا منزلت آن‌ها، افزایش همدلی و تعامل مردم با مدیریت شهری و روستایی و اطلاع‌رسانی در راستای آشنایی با رویکردها، سیاست‌ها و برنامه‌های کشور در ارتباط با مدیریت شهری و روستایی عنوان شده است.

این روز می‌تواند فرصتی برای نویسی و تفکر در موضوع مدیریت شهری باشد. مدیریتی که بر بستر دموکراسی شکل می‌گیرد و باید به‌دور از سیاست زدگی باشد.

هر جامعه‌ای با توجه به ساختار اقتصادی، اجتماعی، سیاسی، مذهبی و فرهنگی خود ثالثی ویژه‌ای از مدیریت شهری دارد ولی بی‌شک هدف همه مدیریت‌های شهری در جهان، ایجاد شرایط بهینه زندگی برای شهروندان است.

مدیران شوری اعم از شهرداران و اعضای شوراهای شهر باید به‌خوبی این نکته را درک کنند که شهر بامجه زیر ساخت‌های آن امانتی در دستان این مدیران است. بنابراین باید مدیران شهری فارغ از گرایش‌های سیاسی در راه سامانه‌دهی، برنامه‌ریزی و نظارت بر شهر بکوشند.

وظیفه مدیران شوری ایجاد عدالت اجتماعی، کالبدی، منابع و امکانات در شهر است.

مدیریت شهری باید جدی گرفت خواه این مدیریت در عرصه اجرایی به نام شهرداری و خواه در عرصه سیاست‌گذاری و نظارتی به نام شورای شهر باشد.

باید بپذیریم تمام رویدادهای خوب و بد، آبادانی‌ها و طب، اقدانگی‌های یک شهر به مدیران آن باز می‌گردد و نقش شوراهای اسلامی شهرها که وظیفه نظارت بر عملکرد شهرداری‌ها را دارند بررنگ‌تر است.

عملکرد مناسب شوراها موجب تحقق اهداف محلی شهرها می‌شود

عضو شورای اسلامی شهر اصفهان در خصوص عملکرد شوراها به عنوان نهادی ناظر بر شهرداری گفت: شوراهای اسلامی شهرها نهادهای حکومتی محلی هستند که عضر کوتاهی دارند و حدود بیست سالی است که ما شوراهای اسلامی شهرها و روستاها را در کشور داریم.

امیرآصف زند‌آبور افزود: شوراهای اسلامی به‌عنوان یکی از اصول اساسی حاکمیت مردم در کشور نسبت به سایر مسائل، به طور تقریبی جایگاه خود را در کشور به دست آورده‌اند اما نه به آن صورتی که باید جایگاه قانونی، منطقی و اصلی خود را به دست آورند.

وی با اشاره به اینکه عمر بیست ساله شوراها برای نهادینه ساختن قانون شوراها در کشور، زمان کمی است ادامه داد: اگر بخواهیم ریشه‌ها را دید خوشبینانه به موضوع نگاه کنیم رضایتمندی نسبت به شوراها وجود دارد ولی این میزان کفایت نمی‌کند.

وی دلیل نهادینه نشدن قانون شوراها را وجود اشکالات، مغایرت‌ها و معایب در قوانین مرتبط با دیدی شوراها دانست و تصریح کرد: هنوز نقاط ضعف بسیاری در شوراها داریم و باید گفت که تاکنون روند بدی نبوده ولی روند قابل قبولی را نیز طی نکرده‌ایم.

عضو کمیسیون حمل‌ونقل، محیط‌زیست و فناوری اطلاعات شورای شهر اصفهان با ابراز امیدواری از اینکه در آینده بیشتر به موضوع شوراها پرداخته شود خاطرنشان کرد: بسترهای خوبی برای شوراها در کشور به‌ویژه در کلان‌شهرها مهیا و ساختارهای مناسبی تعریف شده است و روند رو به رشدی دارد.

وی با تأکید بر اینکه دوره‌های مختلف شوراهای اسلامی هنوز مکمل یکدیگرند افزود: به قطع دوره اول شورای اسلامی شهرها نوافتد بیشتری با داشتند که در دوره دوم پختگی بیشتری به دست آوردند و به‌تناسب تا اکنون‌که در دوره پنجم قرار داریم شورای شهر دارای انسجام بیشتری شده است.

زند‌آبور ابراز امیدواری کرد، شوراها بتوانند با عملکرد مناسب خود در راستای تحقق اهداف محلی شهرها گام بردارند.

شورای شهر تبدیل به شورای شهرداری شد

عضو شورای اسلامی شهر اصفهان نیز درباره عملکرد شوراها گفت: معتقدم شورای اسلامی شهرها هنوز به لحاظ قوه قانونی و قوانین که معرکه عملکرد شوراهاست دچار نواقصی است و مأ‌سأ‌لته قوانین به کمک شوراهای شهر نیامده و به طور کامل خود را نشان نداده است.

کیومرثی محمدی با اشاره به اینکه در زمان حاضر مدیریت یکپارچه شهری در شهرها وجود ندارد افزود: اکنون شهرداری و شورای شهر صرفاً بر مبنای مدیریت هماهنگ شده کار می‌کنند و مدیریت هماهنگی مبنی بر خواسته‌ها، سلایق و میزان مشارکت دستگاه‌هاست.

وی اضافه کرد: بنابراین شورای اسلامی شهر به‌موجب این مدیریت هماهنگی صرفاً می‌تواند بر حوزه شهرداری، سازمان‌ها و حوزه‌های مرتبط با شهرداری مدیریت و نفوذ داشته باشد و در ارتباط با سایر دستگاه‌ها و خدماتی که در شهر به شهروندان ارائه می‌شود شورای شهر وظیفه کارکردی مستقیمی ندارد.

وی این موضوع را نقطه‌ضعفی برای محدود ساختن شوراها و تبدیل شورای شهر به شورای شهرداری دانست و تصریح کرد، قوانین دست‌وپا شکسته موجود، یک سری وظایفی در حیطه بهداشت و درمان، مسائل فرهنگی شهر و نظارت بر سایر دستگاه‌ها را مطرح کرده اما این وظایف با وظایف کارکردی و مستقیم شوراها فاصله زیادی دارد و نظارت بازوی اجرایی ندارد.

عضو کمیسیون فرهنگی، اجتماعی و ورزشی شورای شهر اصفهان اظهار داشت: بخشی از توفیق نیافتن شورا در مدیریت و حکمرانی محلی و نیز بوم‌سازی مدیریت به نقص قوانین در شوراها باز می‌گردد که باید در آینده حل شود تا شوراها بتوانند به‌درستی ایفای نقش کنند.

مدیریت شهری از سیاسی‌کاری اجتناب کند

محمدی با اشاره به اینکه اگر مجموعه مدیریت شهری سراغ داریم صرفاً مدیریت شهرداری و فعالیت‌های مرتبط با آن است خاطرنشان کرد: مدیریت شهری در مدیریت یکپارچه سایر دستگاه‌های اجرایی و فعالیت‌های اداری شهر و حتی بحث امنیت شهر و حوزه‌های فرهنگی و اجتماعی فعال‌تر نیست زیرا انسجام قانونی آنچه که برای شورای شهر تعریف شده بسیار محدود است.

عضو کمیسیون اقتصاد شورای اسلامی شهر اصفهان تصریح کرد: نبود مدیریت یکپارچه شهری شاید به نبود ضمانت اجرایی و تعریف نشدن امکان همراهی دیگر دستگاه‌ها با شورا و شهرداری در مدیریت شهر بازگردد.

وی در انتخاب اعضای شورای شهر، حاکم بودن فضای سیاسی شوراها موجب شده تا کمتر شاهد انتخاب‌های تخصصی مربوط به مدیریت شهری باشیم بیان کرد: نوع فرآیند انتخابات و حضور مردم برای انتخاب اعضای شوراها باید از فضای سیاسی خارج شود.

ملت افزود: من اعتقاد دارم گروه‌ها و احزاب و افکار سیاسی که به انتخابات شوراها ورود پیدا می‌کنند صرفاً باید نگاه و مشی تفکرشان موجب معرفی کاندیداهایی باشد که در حوزه‌های مختلف مدیریت شهری صاحب تخصص باشند.

وی تاکیدکرد: هر گروه سیاسی که وارد شورا می‌شود باید تفکرش در نوع عملکردش و متولیان آن مشخص باشد نه اینکه شورا را فرصت و محلی برای فعالیت‌های سیاسی قرار دهد.

عضو شورای اسلامی شهر اصفهان گفت: برای فعالیت‌های سیاسی جایگاه‌های زیادی وجود دارد این سوال که چه نمره‌ای می‌توان به عملکرد پنج دوره شوراهای شهر داد گفت: با توجه به اینکه نزدیک به ۲۰ سال از شروع به کار شورای اسلامی شهرها در کشور می‌گذرد و عدم آشنایی مردم نسبت به نوع و وظیفه شوراها و حتی اعضای شورای شهر نسبت به وظایف و اختیارات قانونی که در اختیار داشتند، نمی‌توانیم نمره خوبی را به عملکرد شوراهای شهر در کشور بدهیم.

نصیر ملت افزود: شوراها در صورتی می‌توانند موفق و پاسخگوی مطالبات مردم باشند و در تحقق حکمرانی شهری خوب عمل کنند که از حیطه اختیارات گسترده‌ای برخوردار باشند.

وی با اشاره به اینکه آنچه که در کشور به‌عنوان مدیریت شهری سراغ داریم صرفاً مدیریت شهرداری و فعالیت‌های مرتبط با آن است خاطرنشان کرد: مدیریت شهری در مدیریت یکپارچه سایر دستگاه‌های اجرایی و فعالیت‌های اداری شهر و حتی بحث امنیت شهر و حوزه‌های فرهنگی و اجتماعی فعال‌تر نیست زیرا انسجام قانونی آنچه که برای شورای شهر تعریف شده بسیار محدود است.

عضو کمیسیون اقتصاد شورای اسلامی شهر اصفهان تصریح کرد: نبود مدیریت یکپارچه شهری شاید به نبود ضمانت اجرایی و تعریف نشدن امکان همراهی دیگر دستگاه‌ها با شورا و شهرداری در مدیریت شهر بازگردد.

وی در انتخاب اعضای شورای شهر، حاکم بودن فضای سیاسی شوراها موجب شده تا کمتر شاهد انتخاب‌های تخصصی مربوط به مدیریت شهری باشیم بیان کرد: نوع فرآیند انتخابات و حضور مردم برای انتخاب اعضای شوراها باید از فضای سیاسی خارج شود.

وی شوراها را نماد حضور مردم در مدیریت شهری دانست و اذامه داد: اینکه مردم در تعیین بخش‌هایی از مدیریت شهری تأثیرگذار هستند نعمتی است که باید به‌درستی مدیریت و از آن استفاده شود.

محمدی افزود: معتقدم اگر مدیریت شهر به‌صورت یکپارچه بود شوراها بهتر عمل می‌کردند.

مردم و اعضای شورای شهر به وظایف و اختیارات قانونی شورا آشنا نیستند

عضو شورای اسلامی شهر اصفهان در پاسخ به این سوال که وظایف و اختیارات شوراها در چه حدی است و آیا مردم و اعضای شورای شهر به آن واقف هستند گفت: متأسفانه نه مردم و نه اعضای شورای شهر به وظایف و اختیارات قانونی شوراها آشنا نیستند.

وی افزود: مردم انتظارات بسیار زیادی از شوراها دارند که بسیاری از آن‌ها در حیطه اختیارات شوراها نیست و شوراها نیز به‌دلیل آشنا نبودن با وظایف و اختیارات قانونی خود نمی‌توانند پاسخگوی انتظارات مردم باشند.

ملت تصریح کرد: شوراها باید به‌دنبال آشنا کردن مردم با وظایف و اختیارات قانونی خود باشند و اعضای شورای شهر نیز باید به‌دنبال آشنا کردن مردم با وظایف و اختیارات قانونی خود باشند.

وی اظهار داشت: پیگیری و تصویب لایحه مدیریت یکپارچه شهری در مجلس این امکان را می‌دهد که مدیریت شهری بتواند در تمامی ارکانی که برای هدایت یک شهر نیازمند ارتباط با یکدیگرند اشراف و احاطه کامل داشته باشد.

ملت ادامه داد: باید دستگاه‌های اجرایی بدون هماهنگی با یکدیگر نتوانند کاری انجام دهند و همه این دستگاه‌ها در راستای یک هدف مشترک ذیل یک مدیریت واحد، برنامه‌ریزی، سیاست‌گذاری و فعالیت‌شان را انجام دهند.

وی معتقد است شوراها در نظارت درست بر عملکرد شهرداری خیلی موفق نبوده‌اند زیرا ضعف در قوانین و نیز کم تجربگی شوراها این امکان را فراهم نساخته است و ناچاهتگی موجب عدم احاطه و اشرافیت کامل برای نظارت بر مدیریت شهری است.

عضو کمیسیون اقتصاد شورای اسلامی شهر اصفهان اضافه کرد: بدنه مدیریت شهری نیز در مقابل آن مقاومت کرده و تحت شرایط راهکارهای مختلف امکان نظارت کامل بر عملکرد شهرداری را ازبحاد نکرده است ولی امیدواریم هر چه جلوتر می‌رویم با تجربه تر شدن شوراها و ارتقاء عمیق‌تر بین مدیریت شهری و شوراها این نظارت کامل‌تر شود.

اعتماد مردم به عملکرد شهرداری و شوراها صددرصدی نیست

وی در پاسخ به این سوال که آسروز مردم تا چه حد به شورا و شهرداری اعتماد دارند بر گفت: اعتماد مردم به شوراها نسبی است، زمانی که شوراها چارچوب کمتری بوده و عملکرد موفق داشته‌اند این اعتماد بیشتر بوده و برعکس بنابراین این اعتماد کاملا با نوع فعالیت و عملکرد شوراها مرتبط است.

ملت ادامه داد: اما به‌واسطه اینکه شوراها نتوانسته‌اند در انجام وظایف خود به‌صورت صد درصد عمل کنند اعتماد مردمی هم هنوز صددرصدی نیست.

ولی شوراهای شهر باید دیگر فعالیت‌های مرتبط با مدیریت شهری باشند و اگر شورا دیگر مسائل سیاسی شد از فعالیت‌های اصلی خود باز می‌مانند و موجب موفق نشدن در رسالت اصلی خود می‌شود.

وی اظهار داشت: پیگیری و تصویب لایحه مدیریت یکپارچه شهری در مجلس این امکان را می‌دهد که مدیریت شهری بتواند در تمامی ارکانی که برای هدایت یک شهر نیازمند ارتباط با یکدیگرند اشراف و احاطه کامل داشته باشد.

ملت ادامه داد: باید دستگاه‌های اجرایی بدون هماهنگی با یکدیگر نتوانند کاری انجام دهند و همه این دستگاه‌ها در راستای یک هدف مشترک ذیل یک مدیریت واحد، برنامه‌ریزی، سیاست‌گذاری و فعالیت‌شان را انجام دهند.

وی معتقد است شوراها در نظارت درست بر عملکرد شهرداری خیلی موفق نبوده‌اند زیرا ضعف در قوانین و نیز کم تجربگی شوراها این امکان را فراهم نساخته است و ناچاهتگی موجب عدم احاطه و اشرافیت کامل برای نظارت بر مدیریت شهری است.

عضو کمیسیون اقتصاد شورای اسلامی شهر اصفهان اضافه کرد: بدنه مدیریت شهری نیز در مقابل آن مقاومت کرده و تحت شرایط راهکارهای مختلف امکان نظارت کامل بر عملکرد شهرداری را ازبحاد نکرده است ولی امیدواریم هر چه جلوتر می‌رویم با تجربه تر شدن شوراها و ارتقاء عمیق‌تر بین مدیریت شهری و شوراها این نظارت کامل‌تر شود.

اعتماد مردم به عملکرد شهرداری و شوراها صددرصدی نیست

وی در پاسخ به این سوال که آسروز مردم تا چه حد به شورا و شهرداری اعتماد دارند بر گفت: اعتماد مردم به شوراها نسبی است، زمانی که شوراها چارچوب کمتری بوده و عملکرد موفق داشته‌اند این اعتماد بیشتر بوده و برعکس بنابراین این اعتماد کاملا با نوع فعالیت و عملکرد شوراها مرتبط است.

ملت ادامه داد: اما به‌واسطه اینکه شوراها نتوانسته‌اند در انجام وظایف خود به‌صورت صد درصد عمل کنند اعتماد مردمی هم هنوز صددرصدی نیست.

کشاورزان غرب اصفهان خواهان دریافت حقابه شدند

مدیرعامل شرکت آب و فاضلاب استان اصفهان گفت: سامانه دوم آب‌رسانی اصفهان بزرگ یک مطالبه خاص است و برای تکمیل آن سه هزار میلیارد تومان اعتبار نیاز است و حتی اگر سند ۲۱ هزار میلیارد تومانی آب‌رسانی اصفهان جوابگوی تأمین آب شرب مردم نیست. به گزارش رویداد ویژه، هاشم امینی، با بیان اینکه در سال ۹۷ در بخش خانگی ۷/۸ درصد نسبت به سال ۹۶ مدیریت مصرف داشتیم، افزود: در بخش غیرخانگی ۷/۱ درصد کاهش مصرف داشتیم و در مجموع در حوزه شرب در بخش خانگی و غیر خانگی ۶/۹ درصد نسبت به مدت مشابه سال قبل کاهش مصرف داشته‌ایم. مدیرعامل شرکت آب و فاضلاب استان اصفهان با اشاره به شرایط سخت آبی در تابستان سال گذشته، گفت: خوشبختانه به دنبال بارش‌های امسال، ومعجزه ذخیره سد زاینده‌رود جان گرفت و مطابق آخرین آمارسد زاینده‌رود بیش از ۸۰۰ میلیون مترمکعب آبگیری شده است و هنوز در برخی از نقاط شهر گفت فشار آب داریم. او به دلیل افت فشار و بعضاً قطعی آب در برخی طبقات اشاره کرد و افزود: این موضوع به دلیل عدم اتمام پروژه سامانه دوم آب‌رسانی اصفهان بزرگ است، در حالی که اجرای این سامانه باید در سال ۸۶ تکمیل و تحویل شرکت آب و فاضلاب استان اصفهان می‌شد، اما به دلایل اداری و صدور برخی مجوزها، این پروژه مهم هنوز به اتمام نرسیده. همچنین باید توجه داشت که این طرح به‌عنوان طرح پرداشد غیرملی، موجب حل مشکل تأمین آب شرب جمعیت بیش از ۴ میلیونی استان اصفهان می‌شود. امینی در خصوص روند اجرای این طرح، گفت: شرکت آب منطقه‌ای اصفهان، کنون در حال احداث تصفیه‌خانه و خطوط آب‌رسانی این طرح است. تأکید مدیریت استان هم بر اتمام هر چه سریع‌تر سامانه دوم آب‌رسانی اصفهان است تا در ایام پیک تابستان بتوانیم از ظرفیت این سامانه استفاده کنیم. او با تأکید بر اینکه افق سامانه اول آب‌رسانی اصفهان در سال ۸۶ تمام شد و بعداً باید سامانه دیگری وارد مدار می‌شد، افزود: از سال ۸۶ تاکنون توانسته‌ایم با اعمال مدیریت مصرف آب، با عادلانه میان مشترکین توزیع کنیم بطوریکه سرانه مصرف آب در اصفهان که از ۱۸۹ لیتر در شبانه‌روز در سال ۸۶ به ۱۶۹ لیتر در سال ۹۷ کاهش یافته است. مدیرعامل شرکت آب و فاضلاب استان اصفهان تصریح کرد: بارعود کمبود آب، اصلا امکان جیره‌بندی آب در استان اصفهان وجود ندارد و با مدیریت مصرف و توزیع تابستان را با خیال راحت پشت سرمی‌گذاریم.

برپایی نمایشگاه ویدیو آرت در موزه هنرهای معاصر

نمایشگاه ویدیو آرت و چیدمان «پراکندگی متن» همیشانی ذهن» با آثار سه هنرمند رسول معرک نژاد، کیانا محبوب و فهیمه حقیقی از ۱۴ تیرماه به مدت ۱۰ روز در گالری ۳ موزه هنرهای معاصر اصفهان به‌سازمان فرهنگی اجتماعی ورزشی شهرداری اصفهان برپا شده است. به گزارش رویداد امروز، آثار شامل دو ویدئو آرت با عنوان‌های «می‌مصرفی» با زمان ۳۵ دقیقه و «اصفهان، آلیه‌ای ذهن من» با زمان شش دقیقه» و همچنین شش چیدمان است. کیانا محبوب با اشاره به اینکه ۳ سال است که به‌طور مستمر با موضوع پول ممرک نژاد به مطالعه کتاب‌هایی با مضامین مختلف پرداخته تأکید کرد: نمایشگاه «پراکندگی متن» همیشانی ذهن» براساس مطالعه‌هایم استوار است. زمانی که کتاب، شبیلی بخشی‌های فلسفه، ارگان ذهن‌اش را می‌خواند متن کتاب و تصاویر مرا به فکر انداخت که در بعضی مواقع، آن‌ها را به تفکر وامی‌دارد و تفکر وامی‌دارد و ذهنه‌ام که بین آن‌ها پدید می‌آورد تا سوژه در ذهن ماندگار شود. او افزود: بعد از مدرج کردن ایده با دوستان، ساعت‌ها به بحث و گفتگو می‌پرداختیم و به چیدمانی می‌رسیدیم که بیشتر مناسب سوژه است باقیمه.

محبوب، با بیان اینکه ممکن است در نگاه اول مخاطب، با چیدمان‌ها ارتباطی برقرار نکند اظهار داشت: چیدمان، متن و تأثیرهنری می‌تواند به مخاطب سوژه درذهن هنرمند برسد.

تحقق اشتغال نیازمند اصلاح سیاست‌های کلان اقتصادی است

معاون هماهنگی امور اقتصادی و توسعه منابع استاندارای اصفهان گفت: سیاست‌های کلان اقتصادی ذیل کشد اشتغال است که ضروری است این مشکل برای تحقق این مهم اصلاح شود.سید حسن قاضی عسکر در جلسه کارگروه اشتغال در سالن اجتماعات استاندارای - سیاست گذاری کلان اشتغال را در توسعه گردشگری، ایجاد ناحیه صنعتی پوشاک و نساجی، تأسیس شرکت سرمایه‌گذاری اثرای خوزستان، ایجاد ناحیه صنعتی پرویژه و صادرات پرندگان زینتی و حیوانات خانگی، شیمی و پتروشیمی، شهرک صنعتی ساخت تجهیزات پزشکی و توسعه اشتغال در زمینه‌های نو و شغل‌های تک دانست.

وی اضافه کرد: یکی از سیاست گذاری‌های کلان ما تشکیل انجمن صنفی پوشاک و لباس در اصفهان بود که در این راستا پیشنهاد ایجاد شهرک پوشاک با اشتغال ۱۲۰ هزار نفر طی ۵ سال که به‌صورت پارک علم و فناوری پوشاک باشد را داریم.

زاینده‌رود به‌صورت متناوب جریان می‌یابد

استاندارا اصفهان گفت: آب زاینده‌رود تابستان امسال برای مدیریت منابع آب به شکل متناوب جاری خواهد شد. عباس رجایی افزود: حجم خروجی سد زاینده‌رود دیشب و پس از جلسه هماهنگی بین کشاورزان، آب منطقه‌ای و مسئولان افزایش یافت تا آب مورد نیاز پایدا. درحال و زمین‌های کشاورزی شرق و غرب استان به مدت ۳۰ روز تأمین شود.

وی با بیان اینکه این آب ممکن است نزدیک ۲۲ روز جاری باشد، ادامه داد: پس از آن ممکن است به مدت ۱۰ روز جریان آب بازآرسانده و دوباره در یک دوره دیگر آب به مدت ۲۰ روز جریان یابد. استاندارا اصفهان با بیان اینکه حجم آب که برای کشت بهاره امسال در نظر گرفته شده، ۲۵۰ میلیون مترمکعب است، تصریح کرد: نزدیک ۲۵۰ میلیون مترمکعب نیز برای بخش شرب، کشت پاییزه و صنعت استان از مهر امسال در نظر گرفته شده است و متناوب بودن جریان زاینده‌رود در تابستان به دلیل مدیریت هر چه بهره‌گیری از مخازن بالادست است.

در عرصه‌های منابع طبیعی عمدی است

معاون فنی اداره کل منابع طبیعی استان اصفهان گفت: براساس تحقیقات انجام‌شده توسط سازمان جنگل‌ها و مراتع، ۹۵ درصد آتش‌سوزی‌های انجام‌شده در عرصه‌های منابع طبیعی کشور عمدی است.

عبدالرضا مهاجر در کارگاه آموزشی جلوگیری از آتش‌سوزی و اطفا حریق در منابع طبیعی که با مشارکت اوگس همکاری‌های بین‌المللی ژاپن (JICA) در اصفهان برگزار شد، اظهار داشت: بسیاری از آتش‌سوزی‌ها در این عرصه‌ها به دلیل اختلاف بهره‌برداران با یکدیگر و برخی نیز ناگزیر از این برزن عرصه‌های منابع طبیعی برای ساخت و ساز انجام شده است.

وی تصریح کرد بسیاری از موارد آتش‌سوزی‌های انجام‌شده در عرصه‌های منابع طبیعی نیز توسط دوستداران طبیعت و گردشگران و به‌صورت غیرعمدی انجام شده است که لازم است در این زمینه آگاهی افراد جامعه و گردشگران برای حفاظت از جنگل‌ها و مراتع افزایش یابد. معاون فنی اداره کل منابع طبیعی استان اصفهان اضافه کرد: آمار نشان می‌دهد که بسیاری از آتش‌سوزی‌های عرصه‌های منابع طبیعی و جنگل‌ها از کنار جاده‌ها آغاز شده و دلیل آن رها کردن ته سیگار بر لبه فرجه در کنار جاده‌ها توسط گردشگران بوده است بنابراین برای جلوگیری از این حوادث باید آموزش‌های لازم به استفاده کنندگان منابع طبیعی داده شود.

مسابقات چوگان در میدان نقش جهان اصفهان

سابقات چوگان جام ده کرامت در میدان نقش جهان شهر اصفهان برگزار شد. چوگان در فهرست میراث جهانی یونسکو به نام ایران به ثبت رسید.

میدان نقش جهان قدیمی‌ترین میدان چوگان دنیا محسوب می‌شود و قدیمی‌ترین دروازه چوگان دنیا که از جنس سنگ است در این میدان قرار دارد. عکاس: مجتبی سلطانی، ایرنا









پیام شهر

روزنامه اقتصادی ـ اجتماعی

سال سوم شماره ۳۳ سه‌شنبه ۲۰ تیر ماه ۱۳۹۸ ـ ۸ ذی‌القعده ۱۴۴۰ ـ ۱۱ ژوئیه ۲۰۱۹ ـ قیمت ۱۰۰۰ تومان ـ ۸ صفحه

WWW.PRESSSIMAYESHAHR.IR



سخنگوی شرکت آب و فاضلاب استان اصفهان:

اصفهانی‌ها در مصرف آب اسراف نمی‌کنند

۳

فیش‌های حقوق همچنان پنهان می‌مانند!

دولت در بازار اجاره بها نقشی ندارد



۸

از دسته بک تا لیگ برتر، همه شانس ملی‌پوش شدن دارند



۶

مجلس مصوبه دولت در مورد افزایش حقوق‌ها را مغایر با قانون دانست

ذوب آهن اصفهان در صف اول مبارزه با تحریم است

تقویت روابط خواهر خواندگی اصفهان با لاهور پاکستان



ثبت‌نام اهالی رسانه در جشنواره فیلم کودک از ۱۸ تیرماه

پرمصرف‌ترین مواد مخدر در ایران چیست؟

اغلب خانه های خالی متعلق به بانک هاست

تداوم خطر ریزگردهای سمی کاوخونی تا پایتخت ایران

مدیر حفظ نباتات اصفهان:

ملخ‌های مهاجر اصفهان را تهدید نمی کند

قابل توجه مودیان محترم مالیاتی

(اشخاص حقوقی و صاحبان درآمد املاک جاری):

مهلت ارائه الکترونیکی اظهارنامه مالیاتی عملکرد سال ۹۷ و پرداخت مالیات مربوطه

ازطریق سامانه www.tax.gov.ir حداکثر تا پایان تیرماه سال جاری است.

(روابط عمومی اداره کل امور مالیاتی استان اصفهان)

۱۵۲۶ مرکز ارتباط مردمی

۰۲۱-۳۵۰۱۹ ستاد خبری دفتر مرکزی حراست

۵۲۲۲۲۲ م الف

اداره کل امور مالیاتی استان اصفهان





در دومین جلسه کمیسیون کشاورزی اتاق بازرگانی اصفهان مطرح شد:
تهیه الگوی کشت استان اصفهان از شهریور

دومین جلسه کمیسیون کشاورزی، آب و محیط‌زیست اتاق بازرگانی اصفهان در سال جاری با حضور اعضای این کمیسیون در محل اتاق بازرگانی اصفهان برگزار شد.

به گزارش رویداد امروز، «تولیدات کشاورزی و صنایع مرتبط»، «تولید محصولات سالم و امنیت غذایی» و «سیاست‌گذاری» عرصه‌های توسعه کشاورزی نوین، بر اساس تلفیق بخش کشاورزی، تشکیل می‌شود که اکنون‌که‌ی آب و آبخیزداری، محیط‌زیست و منابع طبیعی، دام، صنایع و تولیدات غذایی دامی، طیور، ماهی، نوظهور، آبزیان، پرنده‌شیلات، آبزیان، صنایع و کشاورزی مرتبط، توسعه پایدار و دیپلماسی کشاورزی، اتحاد، بازرگانی، تکنیم و الزام کشاورزی قرار می‌گیرند. توانمندی‌های بهره‌برداری، تولید کشاورزی و بهبود محیط‌زیست، تولید و توسعه پایدار در کشاورزی و بهبود محیط‌زیست، تولید و توسعه پایدار در کشاورزی، اقتصاد زنان، تحقیق و توسعه کشاورزی، اقتصاد زنان، تحقیق و توسعه کشاورزی، اقتصاد زنان، تحقیق و توسعه

روزنامه ای برای زندگی

اصفهان امروز

سه‌شنبه ۱۱ تیر ۱۳۹۸ | ۲۸ شوال ۱۴۴۰ | 02July 2019 | سال پانزدهم | ۸ صفحه | شماره ۳۵۴۷ | ۲۰۰۰ تومان | www.esfahanemrooz.ir

ورزش | صفحه ۷

مدیرعامل پاسگاه سپاهان:

در جذب بازیکن کارمان را بلدیم



شاید ۴۰۰ هزار دلار بیشتر به کی روش بدهند

مدیرعامل آبفا جیره‌بندی آب در اصفهان را تکذیب کرد

اصفهان تشنه سامانه دوم آبرسانی

صفحه

نک‌سرنشین‌ها گلوی خیابان‌ها را می‌فشارند

ترافیک؛ پیامد کم‌توجهی به خواسته‌های مردم

صفحه ۳



[عکس: اصفهان امروز]

جامعه | صفحه ۴

تهدید سلامت جامعه در سایه نگرش‌های غلط جنسی

فرهنگ و هنر | صفحه ۵

سرآلیش؛ سنت کودک همسری



رویداد | صفحه ۲

برگزاری چهاردهمین جلسه دادگاه پلک سرمایه

حکم جلب ریخته‌گران صادر می‌شود

اقتصاد | صفحه ۶

با فعالیت هوشمند در بورس برنده باشید

تعقل در حرکت تکثر در برکت

اقتصاد | صفحه ۶

یک کارآفرین مطرح کرد

ایجاد اشتغال عامل توسعه امنیت

اصفهان | صفحه ۳

انهدام باند زنان جیب‌بر در اصفهان

یادداشت روز



بعد از تهران نوبت اصفهان است!

حسن روانشید

رویداد | ۳

دیدگاه



مسکن و خودرو دو آرزوی دست‌نیافتنی امروز

حسین غرقی

اقتصاد | ۶

صفحه ۸

آگهی اجاره مجتمع‌های گردشگری بین راهی نخل ستاره

آگهی برگزاری مناقصه عمومی

نوبت دوم

شرکت آب و فاضلاب استان اصفهان در نظر دارد عملیات اجرایی به شرح زیر را از طریق مناقصه عمومی به پیمانکاران واجد شرایط واگذار نماید.

شماره مناقصه	موضوع مناقصه	محل تامین اعتبار	برآورد (ریال)	مبلغ تضمین (ریال)
۹۸-۲-۱۰۳	خط انتقال فاضلاب محله و پیچه به ایستگاه پمپاژ شهر دیزیچه مبارکه (با ارزیابی کیفی)	جاری	۲۴/۷۵۵/۱۱۵/۳۴۹	۱/۲۳۸/۰۰۰/۰۰۰
۹۸-۲-۱۰۴	عملیات اجرایی ساخت حوضچه و لوله‌های شبکه آبرسانی منطقه دو	جاری	۲/۹۸۰/۶۲۰/۳۶۱	۲۰۰/۰۰۰/۰۰۰
۹۸-۲-۱۰۵	عملیات اجرایی توسعه شبکه فاضلاب در سطح منطقه سه اصفهان (با ارزیابی کیفی)	جاری	۵/۳۷۸/۱۵۳/۵۶۱	۲۶۹/۰۰۰/۰۰۰

مهلت تحویل اسناد به دبیرخانه معاملات شرکت (تا ۱۳۹۲): تا ساعت ۱۴:۳۰ روز شنبه به تاریخ ۹۸/۴/۲۲
تاریخ گشایش اسناد مناقصه: از ساعت ۰۷:۰۰ صبح روز یکشنبه به تاریخ ۹۸/۴/۲۳
دریافت اسناد: سایت اینترنتی
شرکت آب و فاضلاب استان اصفهان: www.abfaesfahan.ir
پایگاه ملی اطلاع‌رسانی مناقصات: www.iets.mporg.ir
شماره تلفن گویا: ۰۳۱-۳۶۶۸۰۰۳۰-۸
(داخلی ۳۹۵)
نام روزنامه: روزنامه اصفهان امروز
تاریخ انتشار: ۹۸/۴/۱۱

شرکت آب و فاضلاب استان اصفهان

اصفهان امروز — رویداد امروز

اصفهان امروز ONLINE — رویداد تهران — رویداد ویژه — رویداد ایران

نیمروز — ورزش ایران — تندرستی امروز — Meet Iran

اصفهان — www.ruydadiran.com — www.esfahanemrooz.ir — کانون تبلیغاتی پارسی

رویداد پارسی
گروه رسانه‌ای
بنیانگذاری ۱۳۷۸

همکار ارجمند جناب آقای مسعود افشاری

درگذشت روزنامه‌نگار پیشکسوت مرحوم عباس افشاری را تسلیت عرض نموده و از پروردگار یکتا برای آن عزیز درگذشته رحمت و مغفرت و برای جنابعالی و بازماندگان صبر و شکیبایی مسئلت می‌نماییم.

عبدالمحمد اکبری – امیر اکبری

همکار ارجمند جناب آقای مسعود افشاری

درگذشت روزنامه‌نگار پیشکسوت مرحوم عباس افشاری را تسلیت عرض نموده و از پروردگار یکتا برای آن عزیز درگذشته رحمت و مغفرت و برای جنابعالی و بازماندگان صبر و شکیبایی مسئلت می‌نماییم.

گروه رسانه‌ای رویداد پارسی – روزنامه اصفهان امروز
پایگاه خبری اصفهان امروز آنلاین

در شبکه‌های اجتماعی با اصفهان امروز همراه شوید نظر شما در روزنامه منتشر خواهد شد

رویداد امروز

روزنامه سراسری صبح ایران
اقتصادی اجتماعی

ruydadiran.com
چهار شنبه
۰۵ تیر ۱۳۹۸
۲۶ جون ۲۰۱۹
۲۲ شوال ۱۴۴۰
سال دوم / شماره ۵۳۶
قیمت: ۳۰۰ تومان





ورزش ۰۷

کلمبیا با کی روش بوی قهرمانی می‌دهد

رئیس جمهور:

نباید در زندگی خصوصی مردم مداخله کرد

حسن روحانی: خدمت به بیمار وظیفه‌ای انسانی و نشاط، امیدواری و حفظ روحیه مردم، بخش مهمی از پیشگیری و درمان است. ارتقای دقت در تشخیص، بهبود خدمات سلامت و کاهش هزینه‌های مردم سه رکن اصلی خدمات بهداشتی و درمانی است

سیاست ۰۳



ظرفیت روزانه محصولات پالایشگاهی به ۲/۴ میلیون بشکه می‌رسد

نفت و انرژی ۰۵



یازدهمین صفحه ویژه

رویداد مرکزی

ساوه، ورزنده به قطب تولید پسته استان مرکزی هستند

مرکزی استان جوان در تولید پسته



رویداد ایران ۰۵

زاده‌رودی در مصرف سرانه‌های آب زیرزمینی دقت قزوین را با مشکل روبرو کرده است

آهنگ کند سازگاری با کم آبی

اقتصاد ۰۳

ورود به تراکنش‌های بانکی خریداران سکه از صرافی‌ها

سیاست ۰۲

ایران باید از پنجره باز مذاکرات عبور کند

اقتصاد ۰۳

مدیرعامل شرکت آب و فاضلاب استان اصفهان مطرح کرد

بازسازی فاضلاب اصفهان با ۷۳۶ میلیارد تومان اعتبار

نفت و انرژی ۰۵

مدیرعامل شرکت ملی گاز ایران خبر داد

اتصال ۳۰ هزار شهر و روستا به شبکه گاز

ورزش ۰۷

سرخ‌پوشان تهرانی این بار با یک مربی ترک کارشان را آغاز کردند

تراکتور با دست فرمان دنیزلی



صفحه آخر ۰۸

تولید ماده اولیه داروی تب خال توسط محققان کشور

صفحه آخر ۰۸

تسکین درد دندان با ترخون

صفحه آخر ۰۸

رتق و فتق سخت‌ترین کارهای خانه تنها با یک دکمه









